

**SwissDRG 7.0
Katalogversion
(2015/2018)**

**Swiss
Diagnosis
Related
Groups
Version 7.0**

**Definitionshandbuch
Band 2
(DRGs G02A-I98Z)**

© 2017 by SwissDRG AG, Bern, Schweiz

Alle Rechte vorbehalten. Die Definitionshandbücher sind urheberrechtlich geschützt. Jede Verwertung ausserhalb der Nutzungsbedingungen der SwissDRG AG ist ohne vorherige schriftliche Zustimmung unzulässig.

SwissDRG-Version 7.0 Katalogversion (2015/2018)
Definitionshandbuch

Inhalt

1 Band 1 (DRGs A01A-F98B)

Abbildungs- und Tabellenverzeichnis	vii
Begleit-Dokumente zum SwissDRG Definitionshandbuch 7.0 Katalogversion (2015/2018)	ix
Vorbemerkung	xi
Abkürzungsverzeichnis	xii
Einleitung	1
1 Ziele	1
2 Hintergrund	1
3 SwissDRG-Klassifikation Version 7.0 Katalogversion (2015/2018)	3
3.1 DRG-Notation	4
3.2 Umgang mit Schweregraden	5
4 Gruppierung von Behandlungsepisoden in DRGs	6
4.1 Variablen für die Gruppierung	6
4.2 Überprüfung demografischer und klinischer Merkmale	6
4.3 MDC-Zuordnung	6
4.4 Prä-MDC-Verarbeitung	7
4.5 MDC-Partitionierung	7
4.6 Zuordnung zu Basis-DRGs	8
4.7 Zuordnung von CCL und PCCL	8
4.8 DRG-Zuordnung	8
4.9 Verschiedene Funktionen mit Einfluss auf die Gruppierung von Behandlungsepisoden	9
4.10 Fehler-DRGs und sonstige DRGs	9
5 Hinweise zur Anwendung des Definitionshandbuches	10
5.1 Anwendung des Handbuches	10
5.2 Symbole und Konventionen	14
6 Besonderheiten der SwissDRG-Version 7.0 Katalogversion (2015/2018)	16
6.1 Gültigkeit von Diagnose- und Prozedurenklassifikationen	16

1 Band 1 (DRGs A01A-F98B) *Fortsetzung*

6.2	Seitenkennzeichen	16
6.3	OR- und NonOR-Prozeduren	16
Prä-MDC	(DRGs A01A-B61C)	41
MDC 01	Krankheiten und Störungen des Nervensystems (DRGs B01A-B90B)	123
MDC 02	Krankheiten und Störungen des Auges (DRGs C01Z-C64Z)	305
MDC 03	Krankheiten und Störungen des Ohres, der Nase, des Mundes und des Halses (DRGs D01A-D67Z)	337
MDC 04	Krankheiten und Störungen der Atmungsorgane (DRGs E01A-E90C)	443
MDC 05	Krankheiten und Störungen des Kreislaufsystems (DRGs F01A-F98B)	501

2 Band 2 (DRGs G02A-I98Z)

MDC 06	Krankheiten und Störungen der Verdauungsorgane (DRGs G02A-G72D)	1
MDC 07	Krankheiten und Störungen an hepatobiliärem System und Pankreas (DRGs H01A-H64B)	109
MDC 08	Krankheiten und Störungen an Muskel-Skelett-System und Bindegewebe (DRGs I02A-I98Z)	165

3 Band 3 (DRGs J01A-P67D)

MDC 09	Krankheiten und Störungen an Haut, Unterhaut und Mamma (DRGs J01A-J68B)	1
MDC 10	Endokrine, Ernährungs- und Stoffwechselkrankheiten (DRGs K03Z-K64D)	123
MDC 11	Krankheiten und Störungen der Harnorgane (DRGs L02Z-L72Z)	165

3 Band 3 (DRGs J01A-P67D) *Fortsetzung*

MDC 12	Krankheiten und Störungen der männlichen Geschlechtsorgane (DRGs M01A-M64Z)	241
MDC 13	Krankheiten und Störungen der weiblichen Geschlechtsorgane (DRGs N01A-N62B)	273
MDC 14	Schwangerschaft, Geburt und Wochenbett (DRGs O01A-O65D)	317
MDC 15	Neugeborene (DRGs P02A-P67D)	357
	Schweres Problem beim Neugeborenen	549
	Mehrere schwere Probleme beim Neugeborenen	577

4 Band 4 (DRGs Q01Z-Z66Z)

MDC 16	Krankheiten des Blutes, der blutbildenden Organe und des Immunsystems (DRGs Q01Z-Q61E)	1
MDC 17	Hämatologische und solide Neubildungen (DRGs R01A-R65C)	15
MDC 18A	HIV (DRGs S01Z-S65Z)	39
MDC 18B	Infektiöse und parasitäre Krankheiten (DRGs T01A-T64C)	57
MDC 19	Psychische Krankheiten und Störungen (DRGs U01A-U66C)	75
MDC 20	Alkohol- und Drogengebrauch und alkohol- und drogeninduzierte psychische Störungen (DRGs V60A-V64Z)	89
MDC 21A	Polytrauma (DRGs W01A-W61C)	97
MDC 21B	Verletzungen, Vergiftungen und toxische Wirkungen von Drogen und Medikamenten (DRGs X01A-X64B)	173
MDC 22	Verbrennungen (DRGs Y01Z-Y63Z)	297
MDC 23	Faktoren, die den Gesundheitszustand beeinflussen, und andere Inanspruchnahme des Gesundheitswesens (DRGs Z01Z-Z66Z)	329
Globale Funktionen		343
	OR-Prozeduren ohne Bezug	343

4 Band 4 (DRGs Q01Z-Z66Z) *Fortsetzung*

Aufnahmegewicht	371
Bestimmte OR-Prozeduren	377
Komplexe OR-Prozeduren	453
Komplizierende Prozeduren	479
Dialyse	497
Polytrauma	503
Eingriff an mehreren Lokalisationen	517
Intensivmedizinische Komplexbehandlung > 980 / 1104 Aufwandspunkte	563
Geriatrische frührehabilitative Komplexbehandlung	569
Frührehabilitation	575
Intensivmedizinische Komplexbehandlung > 392 / 552 Aufwandspunkte	581
Mehrzeitige komplexe OR-Prozeduren	587
Vierzeitige bestimmte OR-Prozeduren	611
Komplizierende Prozeduren Prä-MDC	687
Multiviszeraleingriff	711
Komplexe Vakuumbehandlung	719
Hochkomplexe Vakuumbehandlung	783

5 Band 5 Anhänge

Anhang A Diagnosekode-/MDC-/DRG-Index	1
Anhang B Prozedurenkode-/MDC-/DRG-Index	147
Globale Prozedurentabellen	554
Funktionsübersicht	555
Eingriff an mehreren Lokalisationen	558
Anhang C CCs, CC-Ausschlüsse, CCL und PCCL-Berechnung	559
Anhang D Plausibilitäten	602
Glossar	656
Quellenverzeichnis	658

MDC 06

Krankheiten und Störungen
der Verdauungsorgane

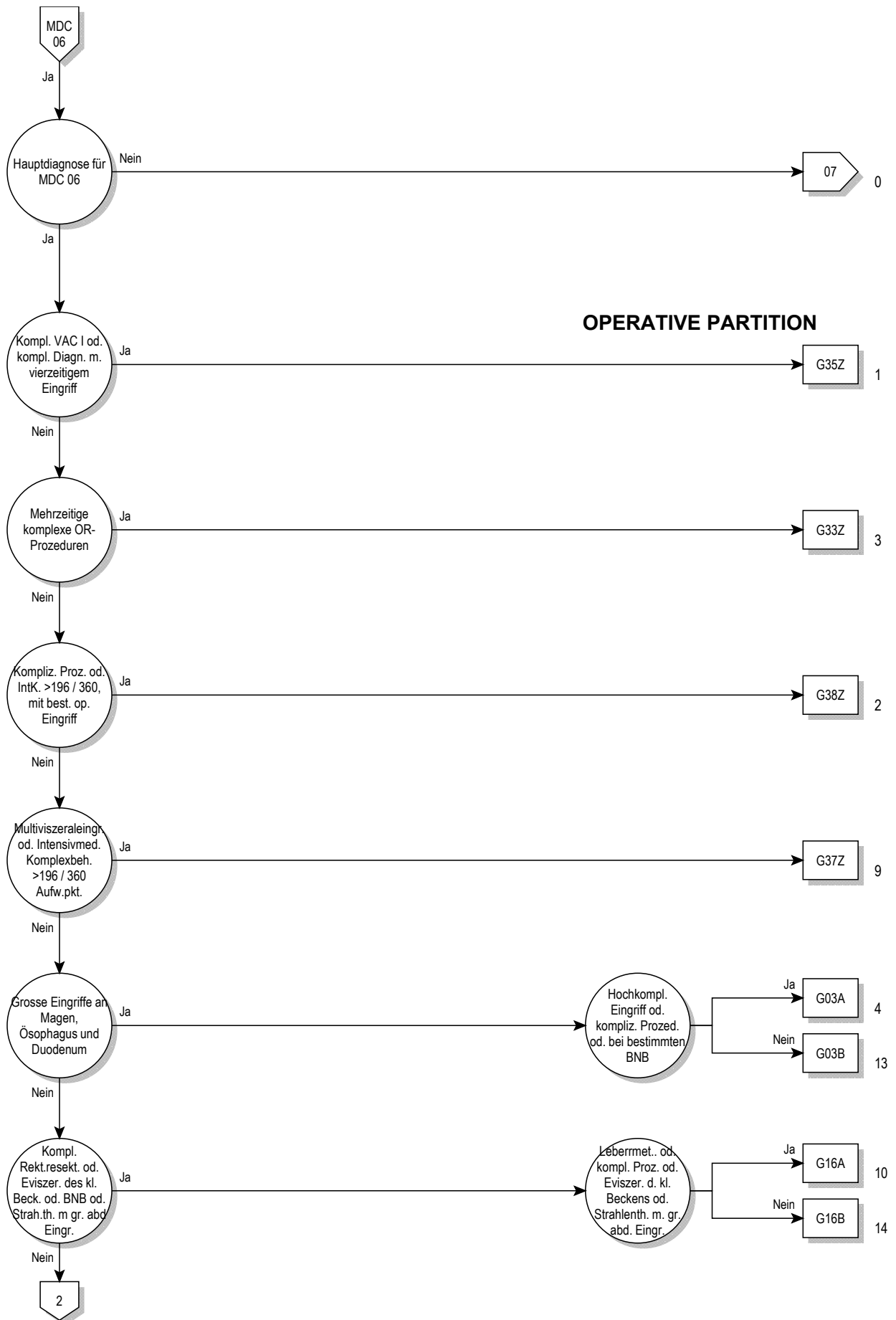

OPERATIVE PARTITION

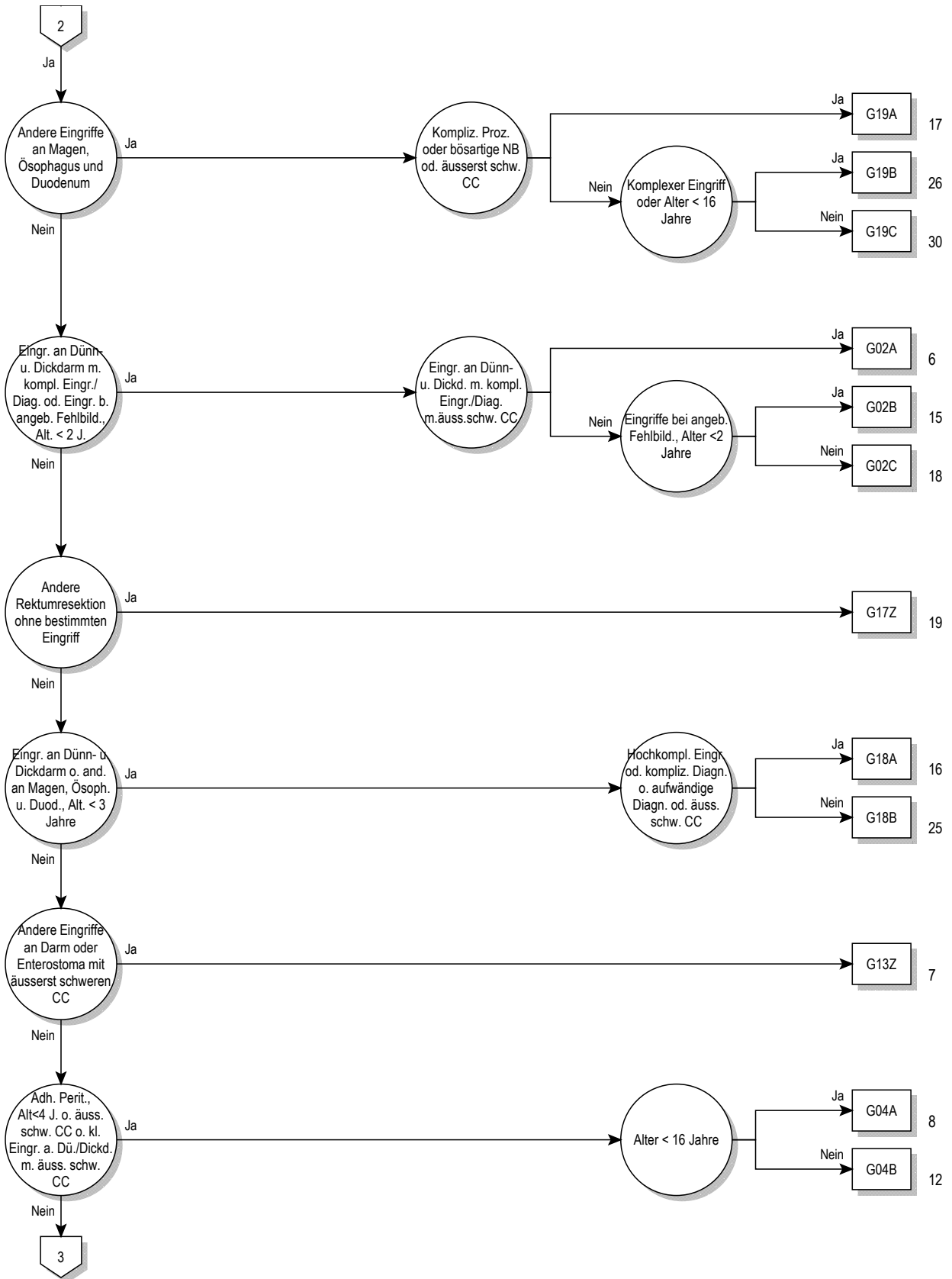

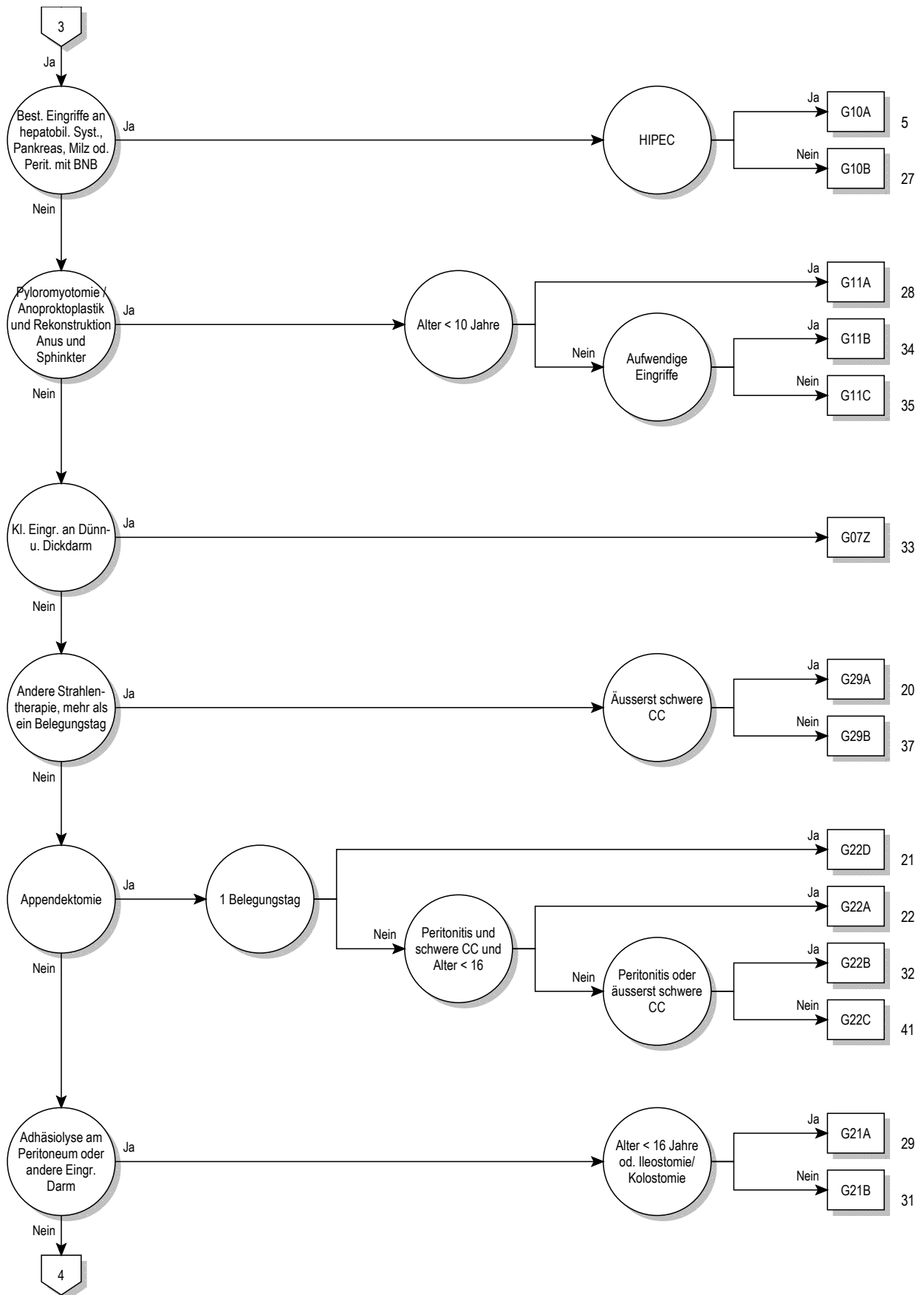

06

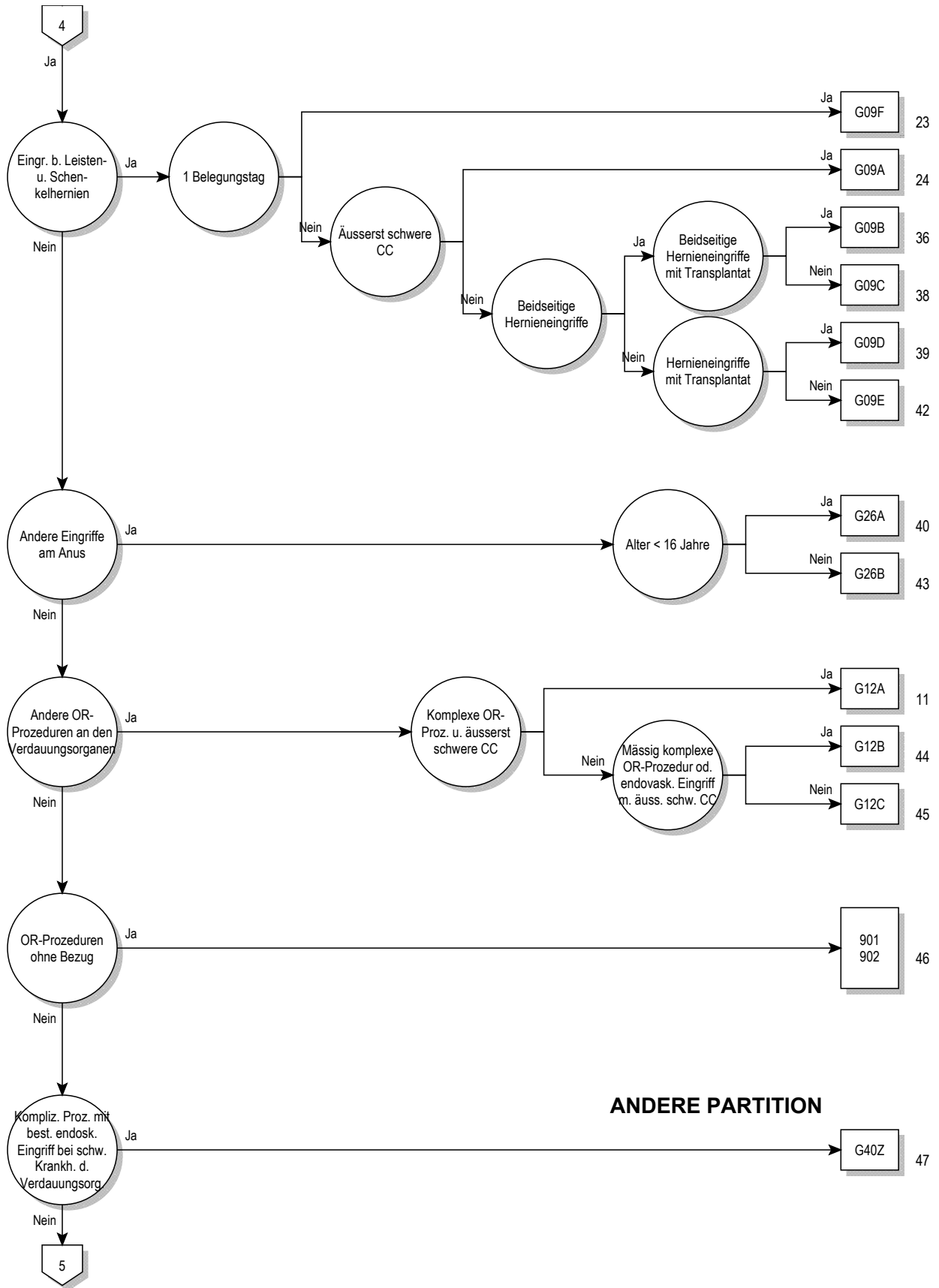

ANDERE PARTITION

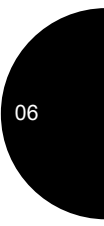
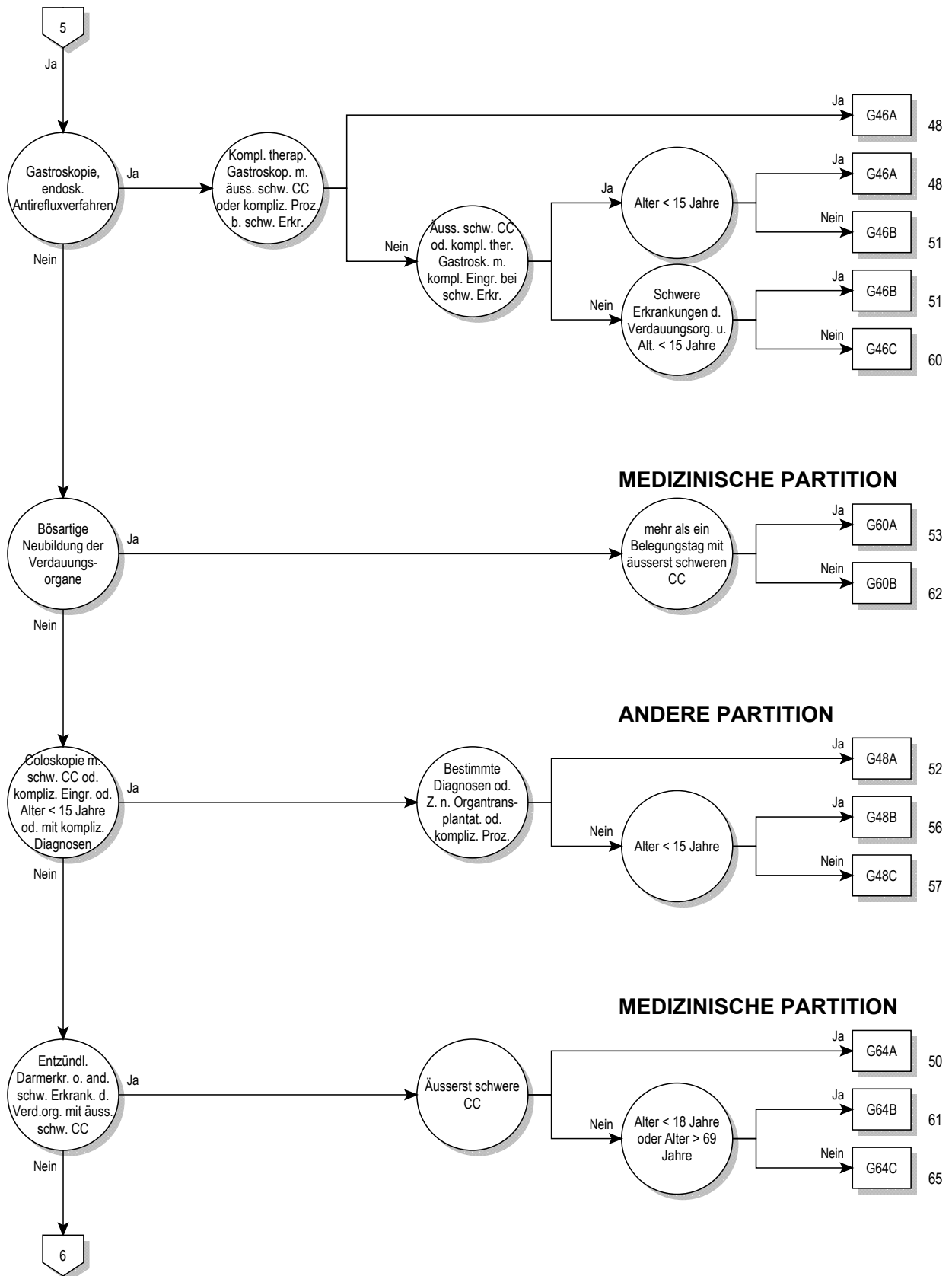

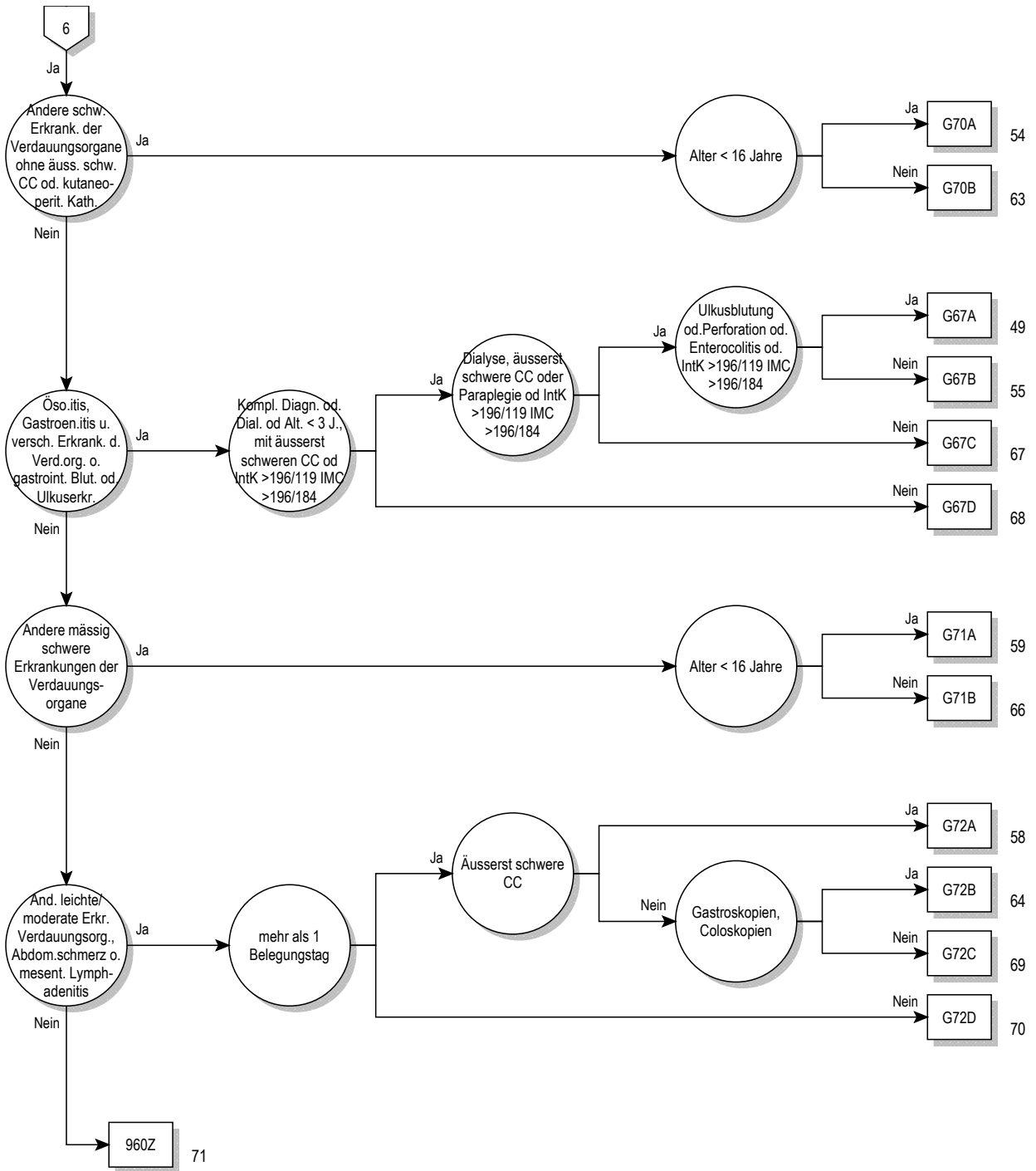

Entscheidungslogik MDC 06

Hauptdiagnose in Tabelle MDC06-0

Hauptdiagnose für MDC 06 (MDC06-0)

A00.0	Cholera durch <i>Vibrio cholerae</i> O:1, Biovar cholerae	B76.8	Sonstige Hakenwurm-Krankheiten
A00.1	Cholera durch <i>Vibrio cholerae</i> O:1, Biovar eltor	B76.9	Hakenwurm-KH, nnbez
A00.9	Cholera, nnbez	B77.0	Askaridose mit intestinalen Komplikationen
A02.0	Salmonellenenteritis	B77.8	Askaridose mit sonstigen Komplikationen
A03.0	Shigellose durch <i>Shigella dysenteriae</i>	B77.9	Askaridose, nnbez
A03.1	Shigellose durch <i>Shigella flexneri</i>	B78.0	Strongyloidiasis des Darms
A03.2	Shigellose durch <i>Shigella boydii</i>	B78.1	Strongyloidiasis der Haut
A03.3	Shigellose durch <i>Shigella sonnei</i>	B78.7	Disseminierte Strongyloidiasis
A03.8	Sonstige Shigellosen	B78.9	Strongyloidiasis, nnbez
A03.9	Shigellose, nnbez	B79	Trichuriasis
A04.0	Darminfektion durch enteropathogene <i>E. coli</i>	B80	Enterobiasis
A04.1	Darminfektion durch enterotoxinbildende <i>E. coli</i>	B81.0	Anisakiasis
A04.2	Darminfektion durch enteroinvasive <i>E. coli</i>	B81.1	Intestinale Kapillariasis
A04.3	Darminfektion durch enterohämorrhagische <i>E. coli</i>	B81.2	Trichostrongyliasis
A04.4	Sonstige Darminfektionen durch <i>Escherichia coli</i>	B81.3	Intestinale Angiostrongyliasis
A04.5	Enteritis durch <i>Campylobacter</i>	B81.8	Sonst nbez intestinale Helminthosen
A04.6	Enteritis durch <i>Yersinia enterocolitica</i>	B82.0	Intestinale Helminthose, nnbez
A04.7	Enterokolitis durch <i>Clostridium difficile</i>	B82.9	Intestinaler Parasitismus, nnbez
A04.8	Sonst nbez bakterielle Darminfektionen	C15.0	Bösartige Neubildung: Zervikaler Ösophagus
A04.9	Bakterielle Darminfektion, nnbez	C15.1	Bösartige Neubildung: Thorakaler Ösophagus
A05.0	Lebensmittelvergiftung durch Staphylokokken	C15.2	Bösartige Neubildung: Abdominaler Ösophagus
A05.2	Lebensmittelvergiftung durch <i>Clostr. perfring.</i> [Clostr. welchii]	C15.3	Bösartige Neubildung: Ösophagus, oberes Drittel
A05.3	Lebensmittelvergiftung durch <i>Vibrio parahaemolyticus</i>	C15.4	Bösartige Neubildung: Ösophagus, mittleres Drittel
A05.4	Lebensmittelvergiftung durch <i>Bacillus cereus</i>	C15.5	Bösartige Neubildung: Ösophagus, unteres Drittel
A05.8	Sonst nbez bakt. Lebensmittelvergiftungen	C15.8	BNB: Ösophagus, mehrere Teilbereiche überlappend
A05.9	Bakteriell bedingte Lebensmittelvergiftung, nnbez	C15.9	Bösartige Neubildung: Ösophagus, nicht näher bezeichnet
A06.0	Akute Amöbenruhr	C16.0	Bösartige Neubildung: Kardial
A06.1	Chronische intestinale Amöbiasis	C16.1	Bösartige Neubildung: Fundus ventriculi
A06.2	Nichtdysenterische Kolitis durch Amöben	C16.2	Bösartige Neubildung: Corpus ventriculi
A07.0	Balantidiose	C16.3	Bösartige Neubildung: Antrum pyloricum
A07.1	Giardiasis [Lambliasis]	C16.4	Bösartige Neubildung: Pylorus
A07.2	Kryptosporidiose	C16.5	BNB: Kleine Kurvatur des Magens, nicht näher bezeichnet
A07.3	Isosporose	C16.6	BNB: Große Kurvatur des Magens, nicht näher bezeichnet
A07.8	Sonst nbez Darm-KH durch Protozoen	C16.8	BNB: Magen, mehrere Teilbereiche überlappend
A07.9	Darmkrankheit durch Protozoen, nnbez	C16.9	Bösartige Neubildung: Magen, nicht näher bezeichnet
A08.0	Enteritis durch Rotaviren	C17.0	Bösartige Neubildung: Duodenum
A08.1	Akute Gastroenteritis Norovirus [Norwalk-Virus]	C17.1	Bösartige Neubildung: Jejunum
A08.2	Enteritis durch Adenoviren	C17.2	Bösartige Neubildung: Ileum
A08.3	Enteritis durch sonstige Viren	C17.3	Bösartige Neubildung: Meckel-Divertikel
A08.4	Virusbedingte Darminfektion, nnbez	C17.8	BNB: Dünndarm, mehrere Teilbereiche überlappend
A08.5	Sonstige nbez Darminfektionen	C17.9	Bösartige Neubildung: Dünndarm, nicht näher bezeichnet
A09.0	Sonstige u nnbez Gastroenteritis u Kolitis infekt. Ursprung	C18.0	Bösartige Neubildung: Zäkum
A09.9	Sonstige u nnbez Gastroenteritis u Kolitis nnbez Ursprung	C18.1	Bösartige Neubildung: Appendix vermiformis
A18.3	TB Darm, Peritoneum u Mesenterial-LK	C18.2	Bösartige Neubildung: Colon ascendens
A21.3	Gastrointestinale Tularämie	C18.3	Bösartige Neubildung: Flexura coli dextra [hepatica]
A22.2	Darmmilzbrand	C18.4	Bösartige Neubildung: Colon transversum
A42.1	Abdominale Aktinomykose	C18.5	Bösartige Neubildung: Flexura coli sinistra [lienalis]
A51.1	Analer Primäraffekt bei Syphilis	C18.6	Bösartige Neubildung: Colon descendens
A54.6	Gonokokkeninfektion des Anus und des Rektums	C18.7	Bösartige Neubildung: Colon sigmoideum
A56.3	Chlamydieninfektion des Anus und des Rektums	C18.8	BNB: Kolon, mehrere Teilbereiche überlappend
B37.81	Candida-Ösophagitis	C18.9	Bösartige Neubildung: Kolon, nicht näher bezeichnet
B68.0	Befall durch <i>Taenia solium</i>	C19	Bösartige Neubildung am Rektosigmoid, Übergang
B68.1	Befall durch <i>Taenia saginata</i>	C20	Bösartige Neubildung des Rektums
B68.9	Taeniasis, nnbez	C21.0	Bösartige Neubildung: Anus, nicht näher bezeichnet
B69.8	Zystizerkose an sonstigen Lokalisationen	C21.1	Bösartige Neubildung: Analkanal
B69.9	Zystizerkose, nnbez	C21.2	Bösartige Neubildung: Kloakenregion
B70.0	Diphyllobothriose	C21.8	BNB: Rektum, Anus u Analkanal, mehrere Teilber. überlapp
B70.1	Sparganose	C26.0	BNB: Intestinaltrakt, Teil nicht näher bezeichnet
B71.0	Hymenolepiasis	C26.8	BNB: Verdauungssystem, mehrere Teilbereiche überlappend
B71.1	Dipylidiose	C26.9	BNB: Ungenau bezeichnete Lok. des Verdauungssystems
B71.8	Sonst nbez Zestodeninfektionen	C45.1	Mesotheliom Peritoneum
B71.9	Zestodeninfektion, nnbez	C47.4	Bösartige Neubildung: Periphere Nerven des Abdomens
B76.0	Ankylostomiasis	C48.1	Bösartige Neubildung: nbez Teile des Peritoneums
B76.1	Nekatoriasis	C48.2	Bösartige Neubildung: Peritoneum, nicht näher bezeichnet

C48.8	BNB: Retroperitoneum u Peritoneum, mehr Teilber überlapp	K22.7	Barrett-Ösophagus
C49.4	BNB: Bindegewebe u andere WeichtGew des Abdomens	K22.8	Sonstige nbez KH Ösophagus
C76.2	BNB ungenau bezeichneter Lokalisationen: Abdomen	K22.9	KH Ösophagus, nnbez
C78.4	Sekundäre BNB Dünndarm	K23.0	Tuberkulose Ösophagus
C78.5	Sekundäre BNB Dickdarm u Rektum	K23.8	KH Ösophagus b sonst aokl KH
C78.6	Sekundäre BNB Retroperitoneum u Peritoneum	K25.0	Ulcus ventriculi, akut, m Blutung
C78.8	Sekundäre BNB so u nnbez Verdauungsorgane	K25.1	Ulcus ventriculi, akut, m Perforation
D00.1	Carcinoma in situ Ösophagus	K25.2	Ulcus ventriculi, akut, m Blutg u Perf
D00.2	Carcinoma in situ Magen	K25.3	Ulcus ventriculi, akut, oh Blutg od Perf
D01.0	Carcinoma in situ Kolon	K25.4	Ulcus ventriculi, chron od nnbez, m Blutung
D01.1	Carcinoma in situ Rektosigmoid, Übergang	K25.5	Ulcus ventriculi, chron od nnbez, m Perf
D01.2	Carcinoma in situ Rektum	K25.6	Ulcus ventriculi, chron od nnbez, m Blutg u Perfor
D01.3	Carcinoma in situ Analkanal u Anus	K25.7	Ulcus ventriculi, chron, oh Blutg od Perf
D01.4	Carcinoma in situ so u nnbez Teile Darm	K25.9	Ulcus ventriculi, wd akut n chron, oh Blutg/Perfor
D01.7	Carcinoma in situ sonst nbez Verdauungsorgane	K26.0	Ulcus duodeni, akut, m Blutung
D01.9	Carcinoma in situ Verdauungsorgan, nnbez	K26.1	Ulcus duodeni, akut, m Perforation
D12.0	Gutartige Neubildung Zäkum	K26.2	Ulcus duodeni, akut, m Blutung u Perforation
D12.1	Gutartige Neubildung Appendix vermiformis	K26.3	Ulcus duodeni, akut, oh Blutg od Perf
D12.2	Gutartige Neubildung Colon ascendens	K26.4	Ulcus duodeni, chronisch od nnbez, m Blutung
D12.3	Gutartige Neubildung Colon transversum	K26.5	Ulcus duodeni, chron od nnbez, m Perforation
D12.4	Gutartige Neubildung Colon descendens	K26.6	Ulcus duodeni, chron od nnbez, m Blutg u Perfor
D12.5	Gutartige Neubildung Colon sigmoideum	K26.7	Ulcus duodeni, chron, oh Blutg od Perf
D12.6	Gutartige Neubildung Kolon, nnbez	K26.9	Ulcus duodeni, wd akut n chron, oh Blutg/Perfor
D12.7	Gutartige Neubildung Rektosigmoid, Übergang	K27.0	Ulcus pepticum, Lok nnbez, akut, mit Blutung
D12.8	Gutartige Neubildung Rektum	K27.1	Ulcus pepticum, Lok nnbez, akut, mit Perforation
D12.9	Gutartige Neubildung Analkanal Anus	K27.2	Ulcus pepticum, Lok nnbez, akut, m Blutg u Perfor
D13.0	Gutartige Neubildung Ösophagus	K27.3	Ulcus pepticum, Lok nnbez, akut, oh Blutg od Perfor
D13.1	Gutartige Neubildung Magen	K27.4	Ulcus pepticum, Lok nnbez, chron od nnbez, m Blutg
D13.2	Gutartige Neubildung Duodenum	K27.5	Ulcus pepticum, Lok nnbez, chron od nnbez, m Perfor
D13.3	Gutartige Neubildung so u nnbez Teile Dünndarm	K27.6	Ulcus peptic, Lok nnbez, chron od nnbez, m Blutg/Perf
D13.9	Gut Neub ungen bez Lok innerh Verdauungssystem	K27.7	Ulcus pepticum, Lok nnbez, chron, oh Blutg od Perfor
D17.5	Gutart Neubildung Fettgew intraabdom Organe	K27.9	Ulcus peptic, Lok nnbez, wd ak n chron, oh Blutg/Perf
D18.04	Hämangiom Verdauungssystem	K28.0	Ulcus pepticum jejuni, akut, m Blutung
D19.1	Gutart Neubild mesotheliales Gewebe Peritoneum	K28.1	Ulcus pepticum jejuni, akut, m Perforation
D20.0	Gutart Neubildung Retroperitoneum	K28.2	Ulcus pepticum jejuni, akut, m Blutg u Perf
D20.1	Gutart Neubildung Peritoneum	K28.3	Ulcus pepticum jejuni, akut, oh Blutg od Perf
D21.4	So GNB Bgw/and Weichteilgew Abdomen	K28.4	Ulcus pepticum jejuni, chron od nnbez, m Blutg
D37.1	NB unsich/unbek Verhalt Magen	K28.5	Ulcus pepticum jejuni, chron od nnbez, m Perfor
D37.2	NB unsich/unbek Verhalt Dünndarm	K28.6	Ulcus peptic jejuni, chron od nnbez, m Blutg u Perf
D37.3	NB unsich/unbek Verhalt Appendix vermiformis	K28.7	Ulcus pepticum jejuni, chron, oh Blutg/Perf
D37.4	NB unsich/unbek Verhalt Kolon	K28.9	Ulcus pepticum jejuni, wd ak n chron, oh Blutg/Perf
D37.5	NB unsich/unbek Verhalt Rektum	K29.0	Akute hämorrhagische Gastritis
D37.78	NB unsicher od unbekannt Verhaltens: So Verdauungsorg	K29.1	Sonstige akute Gastritis
D37.9	NB unsich/unbek Verhalt Verdauungsorg, nnbez	K29.2	Alkoholgastritis
D48.3	NB unsich/unbek Verhalt Retroperitoneum	K29.3	Chronische Oberflächengastritis
D48.4	NB unsich/unbek Verhalt Peritoneum	K29.4	Chronische atrophische Gastritis
E16.4	Abnorme Gastrinsekretion	K29.5	Chronische Gastritis, nnbez
E73.0	Angeborener Laktasemangel	K29.6	Sonstige Gastritis
E73.1	Sekundärer Laktasemangel	K29.7	Gastritis, nnbez
E73.8	Sonstige Laktoseintoleranz	K29.8	Duodenitis
E73.9	Laktoseintoleranz, nnbez	K29.9	Gastroduodenitis, nnbez
E74.1	Störungen Fruktosestoffwechsel	K30	Dyspepsie
E74.3	So Störungen intestinale Kohlenhydratabsorption	K31.0	Akute Magendilatation
E84.1	Zystische Fibrose mit Darmmanifestationen	K31.1	Hypertrophische Pylorusstenose b Erwachs
I77.4	Arteria-coeliaca-Kompressions-Syndrom	K31.2	Sanduhrförmige Striktu r Stenose Magen
I85.0	Ösophagusvarizen m Blutung	K31.3	Pylorospasmus, aonkl
I85.9	Ösophagusvarizen oh Blutung	K31.4	Magendivertikel
I88.0	Unspezifische mesenteriale Lymphadenitis	K31.5	Duodenalverschluss
I98.2	Ösophagus- u Magenvarizen bei aokl KH: oA Blutung	K31.6	Fistel Magen u Duodenum
I98.3	Ösophagus- u Magenvarizen bei aokl KH: Mit Angabe Blutung	K31.7	Polyp Magen u Duodenum
K20	Ösophagitis	K31.81	Angiodysplasie Magen u Duoden ohne Angabe einer Blutung
K21.0	Gastroösophageale RefluxKH m Ösophagitis	K31.82	Angiodysplasie Magen u Duodenum mit Blutung
K21.9	Gastroösophageale RefluxKH oh Ösophagitis	K31.88	Sonstige nbez KH Magen u Duodenum
K22.0	Achalasie Kardias	K31.9	KH Magen u Duodenum, nnbez
K22.1	Ösophagusulkus	K35.2	Akute Appendizitis m generalisierter Peritonitis
K22.2	Ösophagusverschluss	K35.30	Akute Appendizitis m lok Peritonitis oh Perforation od Ruptur
K22.3	Perforation Ösophagus	K35.31	Akute Appendizitis m lok Peritonitis m Perforation od Ruptur
K22.4	Dyskinesie Ösophagus	K35.32	Akute Appendizitis m Peritonealabszeß
K22.5	Divertikel Ösophagus, erworben	K35.8	Akute Appendizitis, nnbez
K22.6	Mallory-Weiss-Syndrom	K36	Sonstige Appendizitis

K37	Nnbez Appendizitis	K52.31	Linksseitige Colitis indeterminata
K38.0	Hyperplasie Appendix	K52.32	Colitis indeterminata Rektosigmoid
K38.1	Appendixkonkremente	K52.38	Sonstige Colitis indeterminata
K38.2	Appendixdivertikel	K52.8	Sonst nbez nichtinfekt Gastroenteritis u Kolitis
K38.3	Appendixfistel	K52.9	Nichtinfektiöse Gastroenteritis u Kolitis, nnbez
K38.8	Sonstige nbez KH Appendix	K55.0	Akute GefäßKH Darm
K38.9	KH Appendix, nnbez	K55.1	Chronische GefäßKH Darmes
K40.00	Doppelseitige Hern ing m Einkl oh Gangr, n Rezidivhern bez	K55.21	Angiodysplasie Kolon: Ohne Angabe Blutung
K40.01	Doppelseitige Hern ing m Einkl oh Gangr, Rezidivhernie	K55.22	Angiodysplasie Kolon: Mit Blutung
K40.10	Doppelseitige Hern ing m Gangr, n Rezidivhern bez	K55.81	Angiodysplasie Dünndarm, ohne Angabe Blutung
K40.11	Doppelseitige Hern ing m Gangr, Rezidivhernie	K55.82	Angiodysplasie Dünndarm mit Blutung
K40.20	Doppelseitige Hern ing oh Einkl/Gangr, n Rezidivhern bez	K55.88	Sonstige Gefäßkrankheiten des Darmes
K40.21	Doppelseitige Hern ing oh Einkl/Gangr, Rezidivhernie	K55.9	Gefäßkrankheit des Darmes, nicht näher bezeichnet
K40.30	Hern ing, eins/oh SeitAng, m Einkl oh Gangr, n RezHern bez	K56.0	Paralytischer Ileus
K40.31	Hern ing, eins/oh SeitAng, m Einkl oh Gangr, Rezidivhernie	K56.1	Invagination
K40.40	Hern ing, eins/oh SeitAng, m Gangr, n Rezidivhern bez	K56.2	Volvulus
K40.41	Hern ing, eins/oh SeitAng, m Gangr, Rezidivhernie	K56.3	Gallensteinileus
K40.90	Hern ing, eins/oh SeitAng, oh Einkl/Gangr, n RezHern bez	K56.4	Sonstige Obturation Darm
K40.91	Hern ing, eins/oh SeitAng, oh Einkl/Gangr, Rezidivhernie	K56.5	Intestinale Adhäsionen [Briden] mit Ileus
K41.0	Doppelseitige Hernia femoralis m Einkl oh Gangrän	K56.6	Sonstiger und nicht näher bezeichneter mechanischer Ileus
K41.1	Doppelseitige Hernia femoralis m Gangrän	K56.7	Ileus, nnbez
K41.2	Doppelseitige Hernia femoralis oh Einkl/Gangr	K57.00	Divertikulose Dünndarm m Perfor u Abszess, oA Blutung
K41.3	Hern fem, eins/oh SeitAng, m Einkl oh Gangrän	K57.01	Divertikulose Dünndarm m Perfor, Abszess u Blutung
K41.4	Hern fem, eins/oh SeitAng, m Gangrän	K57.02	Divertikulitis Dünndarm m Perfor u Abszess, oh Ang Blutung
K41.9	Hern fem, eins/oh SeitAng, oh Einkl/Gangrän	K57.03	Divertikulitis Dünndarm m Perfor, Abszess u Blutung
K42.0	Hernia umbilicalis m Einklemmung oh Gangrän	K57.10	Divertikulose Dünndarm oh Perfor, Abszess od Ang Blutung
K42.1	Hernia umbilicalis m Gangrän	K57.11	Divertikulose Dünndarm oh Perfor u Abszess, m Blutung
K42.9	Hernia umbilicalis oh Einklemmung/Gangrän	K57.12	Divertikulitis Dünndarm oh Perfor, Abszess od Ang Blutung
K43.0	Hernia ventralis m Einklemmung oh Gangrän	K57.13	Divertikulitis Dünndarm oh Perfor u Abszess m Blutung
K43.1	Hernia ventralis m Gangrän	K57.20	Divertikulose Dickdarm m Perfor u Abszess, oh Ang Blutung
K43.2	Narbenhernie ohne Einklemmung und ohne Gangrän	K57.21	Divertikulose Dickdarm m Perfor, Abszess u Blutung
K43.3	Parastomale Hernie mit Einklemmung, ohne Gangrän	K57.22	Divertikulitis Dickdarm m Perfor u Abszess, oh Ang Blutung
K43.4	Parastomale Hernie mit Gangrän	K57.23	Divertikulitis Dickdarm m Perfor, Abszess u Blutung
K43.5	Parastomale Hernie ohne Einklemmung und ohne Gangrän	K57.30	Divertikulose Dickdarm oh Perfor, Abszess od Ang Blutung
K43.60	Epigastrische Hernie mit Einklemmung, ohne Gangrän	K57.31	Divertikulose Dickdarm oh Perfor od Abszess m Blutung
K43.68	Sonstige Hernia ventralis mit Einklemmung, ohne Gangrän	K57.32	Divertikulitis Dickdarm oh Perfor, Abszess od Ang Blutung
K43.69	N.n.b. Hernia ventralis mit Einklemmung, ohne Gangrän	K57.33	Divertikulitis Dickdarm oh Perfor od Abszess, m Blutung
K43.70	Epigastrische Hernie mit Gangrän	K57.40	Divertikulose Dünn- u Dickdarm m Perfor u Absz, oA Blut
K43.78	Sonstige Hernia ventralis mit Gangrän	K57.41	Divertikulose Dünn- u Dickdarm m Perfor, Absz u Blutung
K43.79	Nicht näher bezeichnete Hernia ventralis mit Gangrän	K57.42	Divertikulitis Dünn- u Dickdarm m Perfor u Absz, oA Blut
K43.90	Epigastrische Hernie ohne Einklemmung und ohne Gangrän	K57.43	Divertikulitis Dünn- u Dickdarm m Perfor, Abszess u Blutung
K43.98	Sonst. Hernia ventr. ohne Einklemmung und ohne Gangrän	K57.50	Divertikulos Dünn-/Dickdarm oh Perfor, Abszess od Ang Blut
K43.99	N.n.b. Hernia ventralis ohne Einklemmung und ohne Gangrän	K57.51	Divertikulose Dünn- u Dickdarm oh Perfor od Absz, m Blut
K44.0	Hernia diaphragmatica m Einkl oh Gangrän	K57.52	Divertikulos Dünn-/Dickdarm oh Perfor, Abszess od Ang Blut
K44.1	Hernia diaphragmatica m Gangrän	K57.53	Divertikulitis Dünn- u Dickdarm oh Perfor, Abszess, m Blut
K44.9	Hernia diaphragmatica oh Einkl/Gangrän	K57.80	Divertikulose Darm, Teil nnbez, m Perfor u Abszess, oA Blut
K45.0	Sonst nbez abdominale Hernien m Einkl oh Gangrän	K57.81	Divertikulose Darm, Teil nnbez, m Perfor, Abszess u Blutung
K45.1	Sonstige nbez abdominale Hernien m Gangrän	K57.82	Divertikulitis Darm, Teil nnbez, m Perfor u Abszess, oA Blut
K45.8	Sonst nbez abdominale Hernien oh Einkl/Gangr	K57.83	Divertikulitis Darm, Teil nnbez, m Perfor, Abszess u Blutung
K46.0	Nnbez abdominale Hernie m Einkl oh Gangrän	K57.90	Divertikulose Darm, Teil nnbez, oh Perfor, Absz od Ang Blut
K46.1	Nnbez abdominale Hernie m Gangrän	K57.91	Divertikulose Darm, Teil nnbez, oh Perf od Abszess, m Blut
K46.9	Nnbez abdominale Hernie oh Einkl/Gangrän	K57.92	Divertikulit Darm, Teil nnbez, oh Perf, Abszess, od Ang Blut
K50.0	Crohn-KH Dünndarm	K57.93	Divertikulitis Darm, Teil nnbez, oh Perf od Abszess, m Blut
K50.1	Crohn-KH Dickdarm	K58.0	Reizdarmsyndrom m Diarrhoe
K50.80	Crohn-Krankheit Magen	K58.9	Reizdarmsyndrom oh Diarrhoe
K50.81	Crohn-Krankheit Speiseröhre	K59.0	Obstipation
K50.82	Crohn-Kh Speiseröhre u Mag-Darmtrakt, mehr Teilber betreff	K59.1	Funktionelle Diarrhoe
K50.88	Sonstige Crohn-KH	K59.2	Neurogene Darmstörung, aonkl
K50.9	Crohn-KH, nnbez	K59.3	Megakolon, aonkl
K51.0	Ulzeröse (chronische) Pankolitis	K59.4	Analspasmus
K51.2	Ulzeröse (chronische) Proktitis	K59.8	Sonstige nbez funktionelle Darmstörungen
K51.3	Ulzeröse (chronische) Rektosigmoiditis	K59.9	Funktionelle Darmstörung, nnbez
K51.4	Inflammatorische Polypen des Kolons	K60.0	Akute Analfissur
K51.5	Linksseitige Kolitis	K60.1	Chronische Analfissur
K51.8	Sonstige Colitis ulcerosa	K60.2	Analfissur, nnbez
K51.9	Colitis ulcerosa, nnbez	K60.3	Analfistel
K52.0	Gastroenteritis u Kolitis d Strahleneinwirkung	K60.4	Rektalfistel
K52.1	Toxische Gastroenteritis u Kolitis	K60.5	Anorektalfistel
K52.2	Allergische u alimentäre Gastroenteritis u Kolitis	K61.0	Analabszeß
K52.30	Pancolitis indeterminata	K61.1	Rektalabszeß

K61.2	Anorektalabszeß	K93.8	KH sonstiger nbez Verdauungsorgane b aokl KH
K61.3	Ischiorektalabszeß	N80.5	Endometriose Darm
K61.4	Intrasphinkter Abszeß	N82.2	Fistel zw Vagina u Dünndarm
K62.0	Analpolyp	N82.3	Fistel zw Vagina u Dickdarm
K62.1	Rektumpolyp	N82.4	Sonst Fisteln zw weiblichem Genital- u Darmtrakt
K62.2	Analprolaps	P76.1	Transitorischer Ileus b Neugeborenen
K62.3	Rektumprolaps	P76.2	Darmverschuß b Neugeborenen d eingedickte Milch
K62.4	Stenose Anus u Rektum	P76.8	Sonstiger nbez Darmverschuß b Neugeborenen
K62.5	Hämorrhagie Anus u Rektum	P76.9	Darmverschuß b Neugeborenen, nnbez
K62.6	Ulkus Anus u Rektum	P77	Enterocolitis necroticans Fetus/Neugeborenes
K62.7	Strahlenproktitis	P78.3	Nichtinfektiöse Diarrhoe b Neugeborenen
K62.8	Sonstige nbez KH Anus u Rektum	P78.8	Sonst nbez KH Verdauungssystem in Perinatalperiode
K62.9	KH Anus u Rektum, nnbez	P78.9	KH Verdauungssystem in Perinatalperiode, nnbez
K63.0	Darmabszeß	Q39.0	Ösophagusatresie oh Fistel
K63.1	Perforation Darm (nichttraumatisch)	Q39.1	Ösophagusatresie m Ösophagotrachealfistel
K63.2	Darmfistel	Q39.2	Angeborene Ösophagotrachealfistel o Atresie
K63.3	Darmulkus	Q39.3	Angeborene Ösophagusstenose u -striktur
K63.4	Enteroptose	Q39.4	Ösophagusmembran
K63.5	Polyp Kolon	Q39.5	Angeborene Dilatation Ösophagus
K63.8	Sonstige nbez DarmKH	Q39.6	Ösophagusdivertikel (angeboren)
K63.9	DarmKH, nnbez	Q39.8	Sonst angeborene Fehlbildung Ösophagus
K64.0	Hämorrhoiden 1. Grades	Q39.9	Angeborene Fehlbildung Ösophagus, nnbez
K64.1	Hämorrhoiden 2. Grades	Q40.0	Angeborene hypertrophische Pylorusstenose
K64.2	Hämorrhoiden 3. Grades	Q40.1	Angeborene Hiatushernie
K64.3	Hämorrhoiden 4. Grades	Q40.2	Sonst nbez angeborene Fehlbildungen Magen
K64.4	Marisken als Folgezustand von Hämorrhoiden	Q40.3	Angeborene Fehlbildung Magen, nnbez
K64.5	Perianalvenenthrombose	Q40.8	Sonst nbez angeborene Fehlbildungen oberer Verdauungstrakt
K64.8	Sonstige Hämorrhoiden	Q40.9	Angeborene Fehlbildung oberer Verdauungstrakt, nnbez
K64.9	Hämorrhoiden, nicht näher bezeichnet	Q41.0	Angeb(s) Fehlen, Atresie u Stenose Duodenum
K65.0	Akute Peritonitis	Q41.1	Angeb(s) Fehlen, Atresie u Stenose Jejunum
K65.8	Sonstige Peritonitis	Q41.2	Angeb(s) Fehlen, Atresie u Stenose Ileum
K65.9	Peritonitis, nnbez	Q41.8	Angeb(s) Fehlen, Atresie u Stenose so nbez Teile Dünndarm
K66.0	Peritoneale Adhäsionen	Q41.9	Angeb(s) Fehlen, Atresie u Stenose Dünndarm, Teil nnbez
K66.1	Hämoperitoneum	Q42.0	Angeb(s) Fehlen, Atresie u Stenose Rektum m Fistel
K66.8	Sonstige nbez KH Peritoneum	Q42.1	Angeb(s) Fehlen, Atresie u Stenose Rektum oh Fistel
K66.9	KH Peritoneum, nnbez	Q42.2	Angeb(s) Fehlen, Atresie u Stenose Anus m Fistel
K67.0	Chlamydienperitonitis	Q42.3	Angeb(s) Fehlen, Atresie u Stenose Anuss oh Fistel
K67.1	Gonokokkenperitonitis	Q42.8	Angeb(s) Fehlen, Atresie u Stenose sonst Teile Dickdarm
K67.2	Syphilitische Peritonitis	Q42.9	Angeb(s) Fehlen, Atresie u Stenose Dickdarm, Teil nnbez
K67.3	Tuberkulöse Peritonitis	Q43.0	Meckel-Divertikel
K67.8	Sonst KH Peritoneum b aokl InfektionsKH	Q43.1	Hirschsprung-KH
K90.0	Zöliakie	Q43.2	Sonstige angeborene Funktionsstörung Kolon
K90.1	Tropische Sprue	Q43.3	Angeborene Fehlbildungen, die Darmfixation betreffen
K90.2	Syndrom blinden Schlinge, aonkl	Q43.40	Duplikatur Dünndarm
K90.3	Pankreatogene Steatorrhoe	Q43.41	Duplikatur Kolon
K90.4	Malabsorption d Intoleranz, aonkl	Q43.42	Duplikatur Rektum
K90.8	Sonstige intestinale Malabsorption	Q43.49	Duplikatur Darm, nnbez
K90.9	Intestinale Malabsorption, nnbez	Q43.5	Ektopia ani
K91.0	Erbrechen nach gastrointestinalem chir Eingriff	Q43.6	Angeborene Fistel Rektum u Anus
K91.1	Syndrome operierter Magen	Q43.7	Kloakenpersistenz
K91.2	Malabsorption nach chirurgischem Eingriff, aonkl	Q43.8	Sonst nbez angeborene Fehlbildungen Darm
K91.3	Postoperativer Darmverschuß	Q43.9	Angeborene Fehlbildung Darm, nnbez
K91.4	FktStör nach Kolostomie od Enterostomie	Q45.8	Sonst nbez angeborene Fehlbildungen Verdauungssystem
K91.80	Generalisierte Mukositis b Immunkompr	Q45.9	Angeborene Fehlbildung Verdauungssystem, nnbez
K91.81	Insuff. von Anast. und Nähten n. OP an Gallenbl. und Gallenw.	Q79.2	Exomphalus
K91.82	Insuff. von Anast. und Nähten n. OP am Pankreas	Q79.3	Gastroschisis
K91.83	Insuff. von Anast. und Nähten n. OP am sonst. Verdauungstr.	Q79.4	Bauchdeckenaplasie-Syndrom
K91.88	Sonst KH Verdauungssyst nach med Maßn, aonkl	Q79.5	Sonst angeborene Fehlbildung Bauchdecke
K91.9	KH Verdauungssystem nach med Maßn, nnbez	Q89.3	Situs inversus
K92.0	Hämatemesis	R10.0	Akutes Abdomen
K92.1	Meläna	R10.1	Schmerzen im Bereich Oberbauch
K92.2	Gastrointestinale Blutung, nnbez	R10.3	Schmerzen m Lok in and Teilen Unterbauch
K92.8	Sonstige nbez KH Verdauungssystem	R10.4	Sonstige u nnbez Bauchschmerzen
K92.9	KH Verdauungssystem, nnbez	R11	Übelkeit u Erbrechen
K93.0	TB Darm, Peritoneum u Mesenteriallymphknoten	R12	Sodbrennen
K93.1	Megakolon b Chagas-KH	R13.0	Dysphagie m Beaufsichtigungspflicht b Nahrungsaufnahme
K93.21	Stadium 1 akut Verdauungstrakt-Graft-vers-host-KH	R13.1	Dysphag b absaugpfl TrachStoma m (teilw) gebil Trachealkan
K93.22	Stadium 2 akut Verdauungstrakt-Graft-vers-host-KH	R13.9	Sonstige und nicht näher bezeichnete Dysphagie
K93.23	Stadium 3 akut Verdauungstrakt-Graft-vers-host-KH	R14	Flatulenz u verwandte Zustände
K93.24	Stadium 4 akut Verdauungstrakt-Graft-vers-host-KH	R15	Stuhlinkontinenz

R19.0	Schwellung/Raumforderung/Knoten Abdomen/Becken	S36.53	Verletzung Colon descendens
R19.1	Abnorme Darmgeräusche	S36.54	Verletzung Colon sigmoideum
R19.2	Sichtbare Peristaltik	S36.59	Verletzung sonst u mehrere Teile Dickdarm
R19.3	Bauchdeckenspannung	S36.6	Verletzung Rektum
R19.4	Veränderungen Stuhlgewohnheiten	S36.7	Verletzung mehrerer intraabdominaler Organe
R19.5	Sonstige Stuhlveränderungen	S36.81	Verletzung Peritoneum
R19.8	Sonst nbez Sympt Verdauungssystem/Abdomen	S36.82	Verletzung Mesenterium
R85.0	Abnormer Enzymwert in UntMat VerdOrg/Bauchhöhle	S36.9	Verletzung eines nbez intraabdominalen Organes
R85.1	Abnormer Hormonwert in UntMat VerdOrg/Bauchhöhle	T18.1	Fremdkörper im Ösophagus
R85.2	Abn Wert so Drog/AM/biol akt Subst UM VerdOrg/Bauchh	T18.2	Fremdkörper im Magen
R85.3	Abn Wert Subst vorw nmed Herk UntMat VerdOrg/Bauchh	T18.3	Fremdkörper im Dünndarm
R85.4	Abnorme immu Bef in UntMat VerdOrg/Bauchhöhle	T18.4	Fremdkörper im Dickdarm
R85.5	Abnorme mikrobiol Bef in UntMat VerdOrg/Bauchhöhle	T18.5	Fremdkörper in Anus u Rektum
R85.6	Abnorme zytol Bef in UntMat VerdOrg/Bauchhöhle	T18.8	Fremdkörper an sonst u mehr Lok Verdauungstrakt
R85.7	Abnorme histol Bef in UntMat VerdOrg/Bauchhöhle	T18.9	Fremdkörper im Verdauungstrakt, Teil nbez
R85.8	So abn Bef in UntMat aus VerdOrg/Bauchhöhle	T28.1	Verbrennung des Ösophagus
R85.9	Nnbez abn Bef in UntMat aus VerdOrg/Bauchhöhle	T28.2	Verbrennung sonstige Teile Verdauungstrakt
R93.3	Abn Bef bildgeb Diagn so Teile Verdauungstrakt	T28.6	Verätzung des Ösophagus
R93.5	Abn Bef bildgeb Diagn so Abdominalreg/Retroperitoneum	T28.7	Verätzung sonstiger Teile des Verdauungstraktes
S27.83	Verletzung Ösophagus, Pars thoracica	T85.5	Mechan Komplik durch gastrointest Proth/Implant/Transplant
S36.3	Verletzung Magen	T91.5	Folgen Verletzt intraabdominaler Organe u Beckenorgane
S36.40	Verletzung Dünndarm, Teil nbez	Z43.1	Versorgung Gastrostoma
S36.41	Verletzung Duodenum	Z43.2	Versorgung Ileostoma
S36.49	Verletzung sonst u mehrere Teile Dünndarm	Z43.3	Versorgung Kolostoma
S36.50	Verletzung Dickdarm, Teil nbez	Z43.4	Versorgung and künstl Körperöffnungen Verdauungstrakt
S36.51	Verletzung Colon ascendens	Z46.5	Versorg/Anpass Ileostoma od von so Vorricht i MDTrakt
S36.52	Verletzung Colon transversum	Z90.3	Verlust Teile Magen

ADR G02**Eingriffe an Dün- und Dickdarm mit komplizierenden Eingriffen oder Diagnosen oder Eingriffe bei angeborener Fehlbildung, Alter < 2 Jahre**

Prozedur in Tabelle G02-3 oder Prozedur in Tabelle G02-4 und Diagnose in Tabelle G02-1 oder (Definition der Basis-DRG G18 oder Definition der Basis-DRG G19) und Prozedur in Tabelle G02-5 und Alter < 2 Jahre

DRG G02A**Eingriffe oder komplizierenden Diagnosen an Dün- und Dickdarm mit äusserst schweren CC**

(Prozedur in Tabelle G02-3 oder Prozedur in Tabelle G02-4) und Diagnose in Tabelle G02-2 und PCCL > 3

DRG G02B**Komplexer Eingriff oder komplizierenden Diagnosen an Dün- und Dickdarm mit anderem Eingriff an Magen, Ösophagus und Duodenum und angeborener Fehlbildung, Alter < 2 Jahre**

(Definition der Basis-DRG G18 oder Definition der Basis-DRG G19) und Prozedur in Tabelle G02-5 und Alter < 2 Jahre

DRG G02C**Komplexer Eingriff oder komplizierenden Diagnosen an Dün- und Dickdarm****Diagnose G02-1**

C78.6	Sekundäre BNB Retroperitoneum u Peritoneum	K65.0	Akute Peritonitis
C78.7	Sekundäre BNB Leber u intrahepatische Gallengänge	K65.8	Sonstige Peritonitis
K63.1	Perforation Darm (nichttraumatisch)	K65.9	Peritonitis, nbez

Diagnose G02-2

K50.0	Crohn-KH Dünndarm	K51.4	Inflammatorische Polypen des Kolons
K50.1	Crohn-KH Dickdarm	K51.5	Linksseitige Kolitis
K50.80	Crohn-Krankheit Magen	K63.1	Perforation Darm (nichttraumatisch)
K50.81	Crohn-Krankheit Speiseröhre	K63.2	Darmfistel
K50.82	Crohn-Kh Speiseröhre u Mag-Darmtrakt, mehr Teilber betreff	K65.0	Akute Peritonitis
K51.0	Ulzeröse (chronische) Pankolitis	K65.8	Sonstige Peritonitis
K51.2	Ulzeröse (chronische) Proktitis	K65.9	Peritonitis, nbez
K51.3	Ulzeröse (chronische) Rektosigmoiditis		

Prozedur G02-3

45.61↔	Multiple Segmentresektion am Dünndarm	45.8x.20↔	Totale intraabdominelle Kolektomie, Erweiterte totale Kolektomie
45.71↔	Multiple Segmentresektion am Dickdarm	45.8x.30↔	Totale intraabdominelle Kolektomie, Erweiterte totale Proktokolektomie
45.74↔	Resektion des Colon transversum	45.8x.99↔	Totale intraabdominelle Kolektomie, sonstige
45.79.11↔	Resektion multipler Dickdarmsegmente	49.74↔	M. gracilis-Transposition bei Analinkontinenz
45.8x.00↔	Totale intraabdominelle Kolektomie, n.n.bez.		

Prozedur G02-4

44.5x.00↔	Revision einer Magenanastomose, n.n.bez.	45.63.00↔	Totalexstirpation des Dünndarms, n.n.bez.
44.5x.10↔	Revision einer Magenanastomose nach Billroth I und II-Operation	45.63.99↔	Totalexstirpation des Dünndarms, sonstige
44.5x.21↔	Revision einer Magenanastomose nach Magenbypass oder mit intestinaler Interposition, offen chirurgisch	45.71↔	Multiple Segmentresektion am Dickdarm
44.5x.22↔	Revision einer Magenanastomose nach Magenbypass oder mit intestinaler Interposition, laparoskopisch	45.73↔	Hemikolektomie rechts
44.5x.31↔	Pouchrevision nach Gastric Bypass, offen chirurgisch	45.75↔	Hemikolektomie links
44.5x.32↔	Pouchrevision nach Gastric Bypass, laparoskopisch	45.76↔	Sigmoidektomie
44.5x.41↔	Revision nach biliopankreatischer Diversion [BPD], offen chirurgisch	45.79.00↔	Sonstige Teilresektion am Dickdarm, n.n.bez.
44.5x.42↔	Revision nach biliopankreatischer Diversion [BPD], laparoskopisch	45.79.10↔	Segmentresektion am Dickdarm
44.5x.43↔	Reversal nach biliopankreatischer Diversion (BPD), offen chirurgisch	45.79.11↔	Resektion multipler Dickdarmsegmente
44.5x.44↔	Reversal nach biliopankreatischer Diversion (BPD), laparoskopisch	45.79.12↔	Subtotale Kolektomie
44.5x.51↔	Reversal nach Gastric Bypass, offen chirurgisch	45.79.20↔	Erweiterte Sigmaresektion
44.5x.52↔	Reversal nach Gastric Bypass, laparoskopisch	45.79.21↔	Erweiterte Hemikolektomie rechts und links
44.5x.99↔	Revision einer Magenanastomose, sonstige	45.79.22↔	Erweiterte subtotale Kolonresektion
44.63.00↔	Verschluss einer anderen Magenfistel, n.n.bez.	45.79.29↔	Sonstige erweiterte Teilresektion am Dickdarm
44.63.11↔	Verschluss einer anderen Magenfistel, offen chirurgisch	45.79.99↔	Sonstige Teilresektion am Dickdarm, sonstige
44.63.12↔	Verschluss einer anderen Magenfistel, laparoskopisch	45.90↔	Intestinale Anastomose, n.n.bez.
44.63.99↔	Verschluss einer anderen Magenfistel, sonstige	45.91.00↔	Dünndarm-Dünndarm-Anastomose, n.n.bez.
45.50↔	Isolation eines Darmsegments, n.n.bez.	45.91.11↔	Neuanlage einer Fusspunktanastomose am Dünndarm nach bariatrischem Voreingriff, offen chirurgisch
45.51↔	Isolation eines Dünndarmsegments	45.91.12↔	Neuanlage einer Fusspunktanastomose am Dünndarm nach bariatrischem Voreingriff, laparoskopisch
45.52↔	Isolation eines Dickdarmsegments	45.91.99↔	Dünndarm-Dünndarm-Anastomose, sonstige
45.62↔	Sonstige Teilresektion am Dünndarm	45.92↔	Anastomose des Dünndarms zum Rektumstumpf
		45.93↔	Sonstige Dünndarm-Dickdarm-Anastomose
		45.94↔	Dickdarm-Dickdarm-Anastomose
		45.95↔	Anastomose zum Anus
		48.1↔	Proktostomie

Prozedur G02-5

02.34↔	Ventrikelshunt zu Bauchhöhle und Bauchorganen	38.84.20↔	Sonstiger chirurgischer Verschluss der Aorta abdominalis
02.41.20↔	Spülung und Exploration eines Ventrikelshunts, peripherer Teil	38.85.00↔	Sonstiger chirurgischer Verschluss von anderen thorakalen Gefäßen, n.n.bez.
02.42.20↔	Ersetzen eines Ventrikelshunts, peripherer Teil	38.85.10↔	Sonstiger chirurgischer Verschluss von anderen thorakalen Arterien, n.n.bez.
31.73↔	Verschluss einer anderen trachealen Fistel	38.85.11↔	Sonstiger chirurgischer Verschluss der A. subclavia
32.41.00↔	Thorakoskopische Lobektomie an der Lunge, n.n.bez.	38.85.12↔	Sonstiger chirurgischer Verschluss der A. pulmonalis
32.41.10↔	Lobektomie an der Lunge, thorakoskopisch, ohne Angabe einer radikalen Lymphadenektomie, n.n.bez.	38.85.13↔	Sonstiger chirurgischer Verschluss des Truncus brachiocephalicus
32.41.11↔	Lobektomie an der Lunge, thorakoskopisch, ohne Angabe einer radikalen Lymphadenektomie, ohne bronchoplastische oder angioplastische Erweiterung	38.85.19↔	Sonstiger chirurgischer Verschluss von anderen thorakalen Arterien, sonstige
32.41.12↔	Lobektomie an der Lunge, thorakoskopisch, ohne Angabe einer radikalen Lymphadenektomie, mit bronchoplastischer Erweiterung	38.85.20↔	Sonstiger chirurgischer Verschluss von thorakalen Venen, n.n.bez.
32.41.13↔	Lobektomie an der Lunge, thorakoskopisch, ohne Angabe einer radikalen Lymphadenektomie, mit angioplastischer Erweiterung	38.85.21↔	Sonstiger chirurgischer Verschluss der V. cava superior
32.41.14↔	Lobektomie an der Lunge, thorakoskopisch, ohne Angabe einer radikalen Lymphadenektomie, mit bronchoplastischer und angioplastischer Erweiterung	38.85.22↔	Sonstiger chirurgischer Verschluss der V. pulmonalis
32.41.19↔	Lobektomie an der Lunge, thorakoskopisch, ohne Angabe einer radikalen Lymphadenektomie, sonstige	38.85.23↔	Sonstiger chirurgischer Verschluss der V. subclavia
32.41.20↔	Lobektomie an der Lunge, thorakoskopisch, mit radikaler Lymphadenektomie, n.n.bez.	38.85.28↔	Sonstiger chirurgischer Verschluss von sonstigen tiefen thorakalen Venen
32.41.99↔	Thorakoskopische Lobektomie an der Lunge, sonstige	38.85.29↔	Sonstiger chirurgischer Verschluss von thorakalen Venen, sonstige
33.34.10↔	Thorakoplastik, partiell	39.52.00↔	Sonstige Korrektur eines Aneurysmas, n.n.bez.
33.34.20↔	Thorakoplastik, komplett	39.52.10↔	Sonstige Korrektur eines Aneurysmas von Blutgefäßen an Kopf und Hals, n.n.bez.
33.34.99↔	Thorakoplastik, sonstige	39.52.11↔	Sonstige Korrektur eines Aneurysmas von intrakraniellen Blutgefäßen
33.39↔	Sonstiger chirurgischer Lungenkollaps	39.52.19↔	Sonstige Korrektur eines Aneurysmas von Blutgefäßen an Kopf und Hals, sonstige
34.84↔	Sonstige plastische Rekonstruktion am Zwerchfell	39.52.20↔	Sonstige Korrektur eines Aneurysmas der Aorta, n.n.bez.
38.84.00↔	Sonstiger chirurgischer Verschluss der Aorta, n.n.bez.	39.52.21↔	Sonstige offen chirurgische Korrektur eines Aneurysmas der Aorta ascendens, des Aortenbogens und der thorakalen Aorta
38.84.10↔	Sonstiger chirurgischer Verschluss der thorakalen Aorta		

39.52.22↔	Sonstige offen chirurgische Korrektur eines Aneurysmas der Aorta abdominalis	45.92↔	Anastomose des Dünndarms zum Rektumstumpf
39.54.00↔	Re-entry Operation, n.n.bez.	45.93↔	Sonstige Dünndarm-Dickdarm-Anastomose
39.54.10↔	Re-entry Operation, thorakale Aorta	45.94↔	Dickdarm-Dickdarm-Anastomose
39.54.20↔	Re-entry Operation, Aorta abdominalis	45.95↔	Anastomose zum Anus
42.51.00↔	Intrathorakale Ösophagoösophagostomie, n.n.bez.	46.01↔	Exteriorisation des Dünndarms
42.51.10↔	Intrathorakale Ösophagoösophagostomie, Rekonstruktion der Ösophaguspassage bei Atresie und Versorgung einer kongenitalen ösophagotrachealen Fistel	46.02↔	Resektion eines exteriorisierten Dünndarmsegments
42.51.99↔	Intrathorakale Ösophagoösophagostomie, sonstige	46.03↔	Exteriorisation des Dickdarms
44.66.00↔	Sonstige Massnahmen zur Rekonstruktion der ösophagogastrischen Sphinkterfunktion, n.n.bez.	46.04↔	Resektion eines exteriorisierten Dickdarmsegments
44.66.11↔	Hiatus Plastik bei bariatrischem Eingriff, offen chirurgisch	46.10↔	Kolostomie, n.n.bez.
44.67.00↔	Laparoskopische Massnahmen zur Rekonstruktion der ösophagogastrischen Sphinkterfunktion, n.n.bez.	46.11↔	Temporäre Kolostomie
44.67.10↔	Laparoskopische Massnahmen zur Rekonstruktion der ösophagogastrischen Sphinkterfunktion, Kardioplastik, laparoskopisch	46.13↔	Permanente Kolostomie
44.67.20↔	Laparoskopische Massnahmen zur Rekonstruktion der ösophagogastrischen Sphinkterfunktion, (Hemi-)Fundoplikatio, laparoskopisch	46.14↔	Verzögerte Eröffnung einer Kolostomie
45.61↔	Multiple Segmentresektion am Dünndarm	46.20↔	Ileostomie, n.n.bez.
45.62↔	Sonstige Teilresektion am Dünndarm	46.21↔	Temporäre Ileostomie
45.63.00↔	Totalexstirpation des Dünndarms, n.n.bez.	46.23↔	Sonstige permanente Ileostomie
45.63.99↔	Totalexstirpation des Dünndarms, sonstige	46.33↔	Anlage eines Duodenostomie
45.72↔	Zäkumresektion	46.34↔	Offen chirurgische Anlage einer Jejunostomie
45.73↔	Hemikolektomie rechts	46.39.10↔	Sonstige Enterostomie, Anlage einer Bishop-Koop-Anastomose
45.74↔	Resektion des Colon transversum	46.43.10↔	Plastische Erweiterung oder Einengung eines Kolostomas
45.75↔	Hemikolektomie links	46.43.11↔	Neueinpflanzung eines Kolostomas
45.76↔	Sigmoidektomie	46.43.12↔	Abtragung des vorverlagerten Teiles eines Kolostomas
45.79.00↔	Sonstige Teilresektion am Dickdarm, n.n.bez.	46.43.20↔	Umwandlung eines Kolostomas in ein kontinentes Stoma
45.79.10↔	Segmentresektion am Dickdarm	46.51.10↔	Verschluss eines doppelläufigen Dünndarm-Stomas
45.79.11↔	Resektion multipler Dickdarmsegmente	46.51.20↔	Verschluss eines endständigen Dünndarm-Stomas
45.79.12↔	Subtotale Kolektomie	46.52.10↔	Verschluss einer doppelläufigen Kolostomie
45.79.20↔	Erweiterte Sigmaresektion	46.52.20↔	Verschluss einer endständigen Kolostomie
45.79.21↔	Erweiterte Hemikolektomie rechts und links	46.62↔	Sonstige Fixierung des Dünndarms
45.79.22↔	Erweiterte subtotale Kolonresektion	48.1↔	Proktostomie
45.79.29↔	Sonstige erweiterte Teilresektion am Dickdarm	48.74↔	Rektorektostomie
45.8x.20↔	Totale intraabdominelle Kolektomie, Erweiterte totale Kolektomie	49.79.10↔	Anteriore Anorektoplastik
45.8x.30↔	Totale intraabdominelle Kolektomie, Erweiterte totale Proktokolektomie	49.79.11↔	Posteriore sagittale Anorektoplastik
45.90↔	Intestinale Anastomose, n.n.bez.	49.79.12↔	Erweiterte posteriore sagittale Anorektoplastik mit Eingriffen an Nachbarorganen
45.91.00↔	Dünndarm-Dünndarm-Anastomose, n.n.bez.	49.79.13↔	Abdominoperineale oder sakroabdominoperineale Durchzugsoperation
45.91.11↔	Neuanlage einer Fusspunktanastomose am Dünndarm nach bariatrischem Voreingriff, offen chirurgisch	49.79.14↔	Anoproktoplastik
45.91.12↔	Neuanlage einer Fusspunktanastomose am Dünndarm nach bariatrischem Voreingriff, laparoskopisch	49.79.15↔	Sonstige plastische Rekonstruktion bei anorektalen Anomalien
		53.7↔	Operation einer Zwerchfellhernie, abdominaler Zugang
		53.80↔	Operation einer Zwerchfellhernie durch thorakalen Zugang, n.n.bez.
		53.82↔	Operation einer parasternalen Hernie
		54.62↔	Verzögerter Verschluss einer granulierenden Abdominalwunde
		54.64.10↔	Naht am Peritoneum, Naht von Mesenterium, Omentum majus oder minus (nach Verletzung)
		54.71.10↔	Versorgung einer Gastroschisis, mit Transplantat oder Prothese
		57.86↔	Plastische Rekonstruktion bei Exstrophie der Harnblase

ADRG G03**Grosse Eingriffe an Magen, Ösophagus und Duodenum**

Prozedur in Tabelle G03-2

DRG G03A**Grosse Eingriffe an Magen, Ösophagus und Duodenum mit hochkomplexem Eingriff oder komplizierenden Prozeduren oder bei bestimmter bösartiger Neubildung**

Hauptdiagnose in Tabelle G03-1 oder Prozedur in Tabelle G03-3 oder Komplizierende Prozeduren

DRG G03B**Grosse Eingriffe an Magen, Ösophagus und Duodenum ausser bei bestimmter bösartiger Neubildung****Hauptdiagnose G03-1**

C15.0	Bösartige Neubildung: Zervikaler Ösophagus	C15.4	Bösartige Neubildung: Ösophagus, mittleres Drittel
C15.1	Bösartige Neubildung: Thorakaler Ösophagus	C15.5	Bösartige Neubildung: Ösophagus, unteres Drittel
C15.2	Bösartige Neubildung: Abdominaler Ösophagus	C15.8	BNB: Ösophagus, mehrere Teilbereiche überlappend
C15.3	Bösartige Neubildung: Ösophagus, oberes Drittel	C15.9	Bösartige Neubildung: Ösophagus, nicht näher bezeichnet

Prozedur G03-2

42.41.20↔	Partielle Ösophagektomie mit Wiederherstellung der Kontinuität	42.68↔	Sonstige prästernale Ösophagusanastomose mit Interposition
42.42.00↔	Totale Ösophagektomie, n.n.bez.	42.69↔	Sonstige prästernale Ösophagusanastomose
42.42.10↔	Totale Ösophagektomie, ohne Wiederherstellung der Kontinuität	42.85↔	Plastische Rekonstruktion an einer Ösophagusstenose
42.42.20↔	Totale Ösophagektomie, mit Wiederherstellung der Kontinuität, transmediastinal	42.87↔	Sonstiges Transplantat am Ösophagus
42.42.21↔	Totale Ösophagektomie, mit Wiederherstellung der Kontinuität, thorakoabdominal	43.6x.00↔	Partielle Gastrektomie mit Anastomose zum Duodenum, n.n.bez.
42.42.29↔	Totale Ösophagektomie, mit Wiederherstellung der Kontinuität, sonstiger Zugang	43.6x.10↔	Pylorusresektion mit Anastomose zum Duodenum
42.42.99↔	Totale Ösophagektomie, sonstige	43.6x.20↔	Billroth I
42.51.00↔	Intrathorakale Ösophagoösophagostomie, n.n.bez.	43.6x.99↔	Partielle Gastrektomie mit Anastomose zum Duodenum, sonstige
42.51.10↔	Intrathorakale Ösophagoösophagostomie, Rekonstruktion der Ösophaguspassage bei Atresie und Versorgung einer kongenitalen ösophagotrachealen Fistel	43.81↔	Partielle Gastrektomie mit Dünndarmtransposition
42.51.99↔	Intrathorakale Ösophagoösophagostomie, sonstige	43.89.20↔	Biliopankreatische Diversion des Magens nach Scopinaro, offen chirurgisch
42.52↔	Intrathorakale Ösophagogastrostomie	43.89.21↔	Biliopankreatische Diversion des Magens nach Scopinaro, laparoskopisch
42.53↔	Intrathorakale Ösophagusanastomose mit Interposition von Dünndarm	43.89.30↔	Biliopankreatische Diversion des Magens mit Duodenal-Switch [BPD-DS], offen chirurgisch
42.54↔	Sonstige intrathorakale Ösophagoenterostomie	43.89.31↔	Biliopankreatische Diversion des Magens mit Duodenal-Switch [BPD-DS], laparoskopisch
42.55↔	Intrathorakale Ösophagusanastomose mit Interposition von Dickdarm	43.91↔	Totale Gastrektomie mit intestinaler Interposition
42.56↔	Sonstige intrathorakale Ösophagokolostomie	43.99.00↔	Sonstige totale Gastrektomie, n.n.bez.
42.58↔	Intrathorakale Ösophagusanastomose mit anderer Interposition	43.99.10↔	Restgastrektomie nach bariatrischem Voreingriff, offen chirurgisch
42.59↔	Sonstige intrathorakale Ösophagusanastomose	43.99.11↔	Restgastrektomie nach bariatrischem Voreingriff, laparoskopisch
42.61↔	Prästernale Ösophagoösophagostomie	43.99.99↔	Sonstige totale Gastrektomie, sonstige
42.62↔	Prästernale Ösophagogastrostomie	52.51.10↔	Proximale Pankreatektomie, pyloruserhaltend
42.63↔	Prästernale Ösophagusanastomose mit Interposition von Dünndarm	52.53↔	Radikale subtotale Pankreatektomie
42.64↔	Sonstige prästernale Ösophagoenterostomie	52.6x.00↔	Totale Pankreatektomie, n.n.bez.
42.65↔	Prästernale Ösophagusanastomose mit Interposition von Dickdarm	52.6x.99↔	Totale Pankreatektomie, sonstige
42.66↔	Sonstige prästernale Ösophagokolostomie	52.7↔	Radikale Pankreatikoduodenektomie

Prozedur G03-3

42.40↔	Ösophagektomie, n.n.bez.	42.61↔	Prästernale Ösophagoösophagostomie
42.41.20↔	Partielle Ösophagektomie mit Wiederherstellung der Kontinuität	42.62↔	Prästernale Ösophagogastrostomie
42.42.00↔	Totale Ösophagektomie, n.n.bez.	42.63↔	Prästernale Ösophagusanastomose mit Interposition von Dünndarm
42.42.10↔	Totale Ösophagektomie, ohne Wiederherstellung der Kontinuität	42.64↔	Sonstige prästernale Ösophagoenterostomie
42.42.20↔	Totale Ösophagektomie, mit Wiederherstellung der Kontinuität, transmediastinal	42.65↔	Prästernale Ösophagusanastomose mit Interposition von Dickdarm
42.42.21↔	Totale Ösophagektomie, mit Wiederherstellung der Kontinuität, thorakoabdominal	42.66↔	Sonstige prästernale Ösophagokolostomie
42.42.29↔	Totale Ösophagektomie, mit Wiederherstellung der Kontinuität, sonstiger Zugang	42.68↔	Sonstige prästernale Ösophagusanastomose mit Interposition
42.42.99↔	Totale Ösophagektomie, sonstige	42.69↔	Sonstige prästernale Ösophagusanastomose
42.51.00↔	Intrathorakale Ösophagoösophagostomie, n.n.bez.	42.85↔	Plastische Rekonstruktion an einer Ösophagusstenose
42.51.10↔	Intrathorakale Ösophagoösophagostomie, Rekonstruktion der Ösophaguspassage bei Atresie und Versorgung einer kongenitalen ösophagotrachealen Fistel	42.87↔	Sonstiges Transplantat am Ösophagus
42.51.99↔	Intrathorakale Ösophagoösophagostomie, sonstige	43.5↔	Partielle Gastrektomie mit Anastomose zum Ösophagus
42.52↔	Intrathorakale Ösophagogastrostomie	52.51.00↔	Proximale Pankreatektomie, n.n.bez.
42.53↔	Intrathorakale Ösophagusanastomose mit Interposition von Dünndarm	52.51.10↔	Proximale Pankreatektomie, pyloruserhaltend
42.54↔	Sonstige intrathorakale Ösophagoenterostomie	52.51.20↔	Proximale Pankreatektomie, duodenerhaltend
42.55↔	Intrathorakale Ösophagusanastomose mit Interposition von Dickdarm	52.51.99↔	Proximale Pankreatektomie, sonstige
42.56↔	Sonstige intrathorakale Ösophagokolostomie	52.52↔	Distale Pankreatektomie
42.58↔	Intrathorakale Ösophagusanastomose mit anderer Interposition	52.53↔	Radikale subtotale Pankreatektomie
42.59↔	Sonstige intrathorakale Ösophagusanastomose	52.59↔	Sonstige partielle Pankreatektomie
		52.6x.00↔	Totale Pankreatektomie, n.n.bez.
		52.6x.99↔	Totale Pankreatektomie, sonstige
		52.7↔	Radikale Pankreatikoduodenektomie

ADRG G04**Adhäsiolyse am Peritoneum, Alter < 4 Jahre oder mit äusserst schweren CC oder kleine Eingriffe an Dünn- und Dickdarm mit äusserst schweren CC**

Prozedur in Tabelle G04-1 und PCCL > 3 oder Prozedur in Tabelle G04-2 und (Alter < 4 Jahre oder PCCL > 3)

DRG G04A**Adhäsiolyse am Peritoneum, Alter < 4 Jahre oder mit äusserst schweren CC oder kleine Eingriffe an Dünn- und Dickdarm mit äusserst schweren CC, Alter < 16 Jahre**

Alter < 16 Jahre

DRG G04B**Adhäsiolyse am Peritoneum, Alter < 4 Jahre oder mit äusserst schweren CC oder kleine Eingriffe an Dünn- und Dickdarm mit äusserst schweren CC, Alter > 15 Jahre**06
G07**Prozedur G04-1**

42.21↔	Operative Ösophagoskopie durch Inzision	46.99.71↔	Entfernen einer Prothese am Darm, offen chirurgisch
45.15↔	Offene Biopsie am Dünndarm	46.99.72↔	Entfernen einer Prothese am Darm, laparoskopisch
45.26↔	Offene Biopsie am Dickdarm	46.99.80↔	Durchtrennung der Laddschen Bänder
46.51.00↔	Verschluss eines Dünndarm-Stomas, n.n.bez.	46.99.91↔	Sonstige Operationen am Darm, offen chirurgisch
46.51.10↔	Verschluss eines doppelläufigen Dünndarm-Stomas	46.99.92↔	Sonstige Operationen am Darm, laparoskopisch
46.51.20↔	Verschluss eines endständigen Dünndarm-Stomas	46.99.93↔	Verschluss Mesolücke bei innerer Hernie, offen chirurgisch
46.51.99↔	Verschluss eines Dünndarm-Stomas, sonstige	46.99.94↔	Verschluss Mesolücke bei innerer Hernie, laparoskopisch
46.52.10↔	Verschluss einer doppelläufigen Kolostomie	48.0↔	Proktotomie
46.52.20↔	Verschluss einer endständigen Kolostomie	48.21↔	Transabdominale Rektosigmoidoskopie
46.85.11↔	Bougierung des Darmes, offen chirurgisch	48.25↔	Offene Biopsie am Rektum
46.85.12↔	Bougierung des Darmes, laparoskopisch	48.26↔	Biopsie am Perirektalgewebe
46.85.21↔	Dilatation des Dünndarms, offen chirurgisch	56.84.00↔	Verschluss einer anderen Ureterfistel, n.n.bez.
46.85.22↔	Dilatation des Dünndarms, laparoskopisch	56.84.10↔	Verschluss einer Ureter-Darm-Fistel, offen chirurgisch
46.85.31↔	Dilatation des Dickdarms, offen chirurgisch	56.84.11↔	Verschluss einer Ureter-Darm-Fistel, laparoskopisch
46.85.32↔	Dilatation des Dickdarms, laparoskopisch	56.84.20↔	Verschluss einer ureterovaginale Fistel, offen chirurgisch
46.91↔	Myotomie am Colon sigmoideum	56.84.21↔	Verschluss einer ureterovaginale Fistel, laparoskopisch
46.92↔	Myotomie am übrigen Kolon, ausser Sigmoid	56.84.22↔	Verschluss einer ureterovaginale Fistel, vaginal
46.99.10↔	Dekompression des Darmes	56.84.99↔	Verschluss einer anderen Ureterfistel, sonstige
46.99.51↔	Einlegen oder Wechsel einer nicht selbstexpandierenden Prothese am Darm, offen chirurgisch	57.83↔	Verschluss einer vesikointestinalen Fistel
46.99.52↔	Einlegen oder Wechsel einer nicht selbstexpandierenden Prothese am Darm, laparoskopisch	70.74↔	Verschluss einer vaginointestinalen Fistel
46.99.61↔	Einlegen oder Wechsel einer selbstexpandierenden Prothese am Darm, offen chirurgisch	70.75↔	Verschluss einer anderen Vaginalfistel
46.99.62↔	Einlegen oder Wechsel einer selbstexpandierenden Prothese am Darm, laparoskopisch	71.72↔	Verschluss einer Fistel an Vulva oder Perineum

Prozedur G04-2

54.51↔	Laparoskopische Lösung von peritonealen Adhäsionen	54.59↔	Sonstige Lösung von peritonealen Adhäsionen
--------	--	--------	---

ADRG G07**Kleine Eingriffe an Dünn- und Dickdarm**

Prozedur in Tabelle G07-1

DRG G07Z**Kleine Eingriffe an Dünn- und Dickdarm****Prozedur G07-1**

42.21↔	Operative Ösophagoskopie durch Inzision	46.85.31↔	Dilatation des Dickdarms, offen chirurgisch
45.15↔	Offene Biopsie am Dünndarm	46.85.32↔	Dilatation des Dickdarms, laparoskopisch
45.26↔	Offene Biopsie am Dickdarm	46.91↔	Myotomie am Colon sigmoideum
46.51.00↔	Verschluss eines Dünndarm-Stomas, n.n.bez.	46.92↔	Myotomie am übrigen Kolon, ausser Sigmoid
46.51.10↔	Verschluss eines doppelläufigen Dünndarm-Stomas	46.99.10↔	Dekompression des Darmes
46.51.20↔	Verschluss eines endständigen Dünndarm-Stomas	46.99.51↔	Einlegen oder Wechsel einer nicht selbstexpandierenden Prothese am Darm, offen chirurgisch
46.51.99↔	Verschluss eines Dünndarm-Stomas, sonstige	46.99.52↔	Einlegen oder Wechsel einer nicht selbstexpandierenden Prothese am Darm, laparoskopisch
46.52.10↔	Verschluss einer doppelläufigen Kolostomie	46.99.61↔	Einlegen oder Wechsel einer selbstexpandierenden Prothese am Darm, offen chirurgisch
46.52.20↔	Verschluss einer endständigen Kolostomie	46.99.62↔	Einlegen oder Wechsel einer selbstexpandierenden Prothese am Darm, laparoskopisch
46.85.11↔	Bougierung des Darmes, offen chirurgisch		
46.85.12↔	Bougierung des Darmes, laparoskopisch		
46.85.21↔	Dilatation des Dünndarms, offen chirurgisch		
46.85.22↔	Dilatation des Dünndarms, laparoskopisch		

46.99.71↔	Entfernen einer Prothese am Darm, offen chirurgisch	56.84.00↔	Verschluss einer anderen Ureterfistel, n.n.bez.
46.99.72↔	Entfernen einer Prothese am Darm, laparoskopisch	56.84.10↔	Verschluss einer Ureter-Darm-Fistel, offen chirurgisch
46.99.80↔	Durchtrennung der Laddschen Bänder	56.84.11↔	Verschluss einer Ureter-Darm-Fistel, laparoskopisch
46.99.91↔	Sonstige Operationen am Darm, offen chirurgisch	56.84.20↔	Verschluss einer ureterovaginale Fistel, offen chirurgisch
46.99.92↔	Sonstige Operationen am Darm, laparoskopisch	56.84.21↔	Verschluss einer ureterovaginale Fistel, laparoskopisch
46.99.93↔	Verschluss Mesolücke bei innerer Hernie, offen chirurgisch	56.84.22↔	Verschluss einer ureterovaginale Fistel, vaginal
46.99.94↔	Verschluss Mesolücke bei innerer Hernie, laparoskopisch	56.84.99↔	Verschluss einer anderen Ureterfistel, sonstige
48.0↔	Proktotomie	57.83↔	Verschluss einer vesikointestinalen Fistel
48.21↔	Transabdominale Rektosigmoidoskopie	70.74↔	Verschluss einer vaginointestinalen Fistel
48.25↔	Offene Biopsie am Rektum	70.75↔	Verschluss einer anderen Vaginalfistel
48.26↔	Biopsie am Perirektalgewebe	71.72↔	Verschluss einer Fistel an Vulva oder Perineum

ADRG G09 Eingriffe bei Leisten- und Schenkelhernien

Mindestens eine Prozedur in Tabelle G09-3

DRG G09A Eingriffe bei Leisten- und Schenkelhernien, mit äusserst schweren CC, mehr als ein Belegungstag

PCCL > 3

DRG G09B Beidseitige Eingriffe bei Leisten- und Schenkelhernien, mit aufwendigem Eingriff, mehr als ein Belegungstag

(Beidseitige Prozedur in Tabelle G09-4 oder Prozedur in Tabelle G09-5) und (Diagnose in Tabelle G09-1 oder Hauptdiagnose in Tabelle G09-2 und Nebendiagnose in Tabelle G09-2) und (Beidseitige Prozedur in Tabelle G09-6 oder Prozedur in Tabelle G09-7)

DRG G09C Beidseitige Eingriffe bei Leisten- und Schenkelhernien, mehr als ein Belegungstag

(Beidseitige Prozedur in Tabelle G09-4 oder Prozedur in Tabelle G09-5) und (Diagnose in Tabelle G09-1 oder Hauptdiagnose in Tabelle G09-2 und Nebendiagnose in Tabelle G09-2)

DRG G09D Eingriffe bei Leisten- und Schenkelhernien, mit aufwendigem Eingriff, mehr als ein Belegungstag

Prozedur in Tabelle G09-8

DRG G09E Eingriffe bei Leisten- und Schenkelhernien, mehr als ein Belegungstag

DRG G09F Eingriffe bei Leisten- und Schenkelhernien, ein Belegungstag

Verweildauer ist gleich 1 Tag

Diagnose G09-1

K40.00	Doppelseitige Hern ing m Einkl oh Gangr, n Rezidivhern bez	K40.21	Doppelseitige Hern ing oh Einkl/Gangr, Rezidivhernie
K40.01	Doppelseitige Hern ing m Einkl oh Gangr, Rezidivhernie	K41.0	Doppelseitige Hernia femoralis m Einkl oh Gangrän
K40.10	Doppelseitige Hern ing m Gangr, n Rezidivhern bez	K41.1	Doppelseitige Hernia femoralis m Gangrän
K40.11	Doppelseitige Hern ing m Gangr, Rezidivhernie	K41.2	Doppelseitige Hernia femoralis oh Einkl/Gangr
K40.20	Doppelseitige Hern ing oh Einkl/Gangr, n Rezidivhern bez		

Hauptdiagnose G09-2

K40.30	Hern ing, eins/oh SeitAng, m Einkl oh Gangr, n RezHern bez	K40.91	Hern ing, eins/oh SeitAng, oh Einkl/Gangr, Rezidivhernie
K40.31	Hern ing, eins/oh SeitAng, m Einkl oh Gangr, Rezidivhernie	K41.3	Hern fem, eins/oh SeitAng, m Einkl oh Gangrän
K40.40	Hern ing, eins/oh SeitAng, m Gangr, n Rezidivhern bez	K41.4	Hern fem, eins/oh SeitAng, m Gangrän
K40.41	Hern ing, eins/oh SeitAng, m Gangr, Rezidivhernie	K41.9	Hern fem, eins/oh SeitAng, oh Einkl/Gangrän
K40.90	Hern ing, eins/oh SeitAng, oh Einkl/Gangr, n RezHern bez		

Prozedur G09-3

53.00↔	Einseitige Operation einer Inguinalhernie, n.n.bez.	53.04↔	Operation einer indirekten Inguinalhernie mit Transplantat oder Prothese
53.01↔	Einseitige Operation einer direkten Inguinalhernie	53.05↔	Operation einer Inguinalhernie mit Transplantat oder Prothese, n.n.bez.
53.02↔	Einseitige Operation einer indirekten Inguinalhernie	53.10↔	Beidseitige Operation von Inguinalhernien, n.n.bez.
53.03↔	Einseitige Operation einer direkten Inguinalhernie mit Transplantat oder Prothese		

53.11↔	Beidseitige Operation von direkten Inguinalhernien	53.41↔	Operation einer Umbilikalhernie mit Transplantat oder Prothese
53.12↔	Beidseitige Operation von indirekten Inguinalhernien	53.49↔	Sonstige Operation einer Umbilikalhernie
53.13↔	Beidseitige Operation von Inguinalhernien, einer direkten und einer indirekten	53.51↔	Operation einer Narbenhernie
53.14↔	Beidseitige Operation von direkten Inguinalhernien mit Transplantat oder Prothese	53.59↔	Operation einer anderen Hernie der ventralen Bauchwand
53.15↔	Beidseitige Operation von indirekten Inguinalhernien mit Transplantat oder Prothese	53.61↔	Operation einer Narbenhernie mit Transplantat oder Prothese
53.16↔	Beidseitige Operation von Inguinalhernien, einer direkten und einer indirekten mit Transplantat oder Prothese	53.69↔	Operation einer anderen Hernie der ventralen Bauchwand mit Transplantat oder Prothese
53.17↔	Beidseitige Operation von Inguinalhernien mit Transplantat oder Prothese, n.n.bez.	53.9↔	Sonstige Operation einer Hernie
53.21↔	Einseitige Operation einer Femoralhernie mit Transplantat oder Prothese	54.64.10↔	Naht am Peritoneum, Naht von Mesenterium, Omentum majus oder minus (nach Verletzung)
53.29↔	Sonstige einseitige Operation einer Femoralhernie	54.64.99↔	Naht am Peritoneum, sonstige
53.31↔	Beidseitige Operation einer Femoralhernie mit Transplantat oder Prothese	54.71.00↔	Versorgung einer Gastroschisis, n.n.bez.
53.39↔	Sonstige beidseitige Operation einer Femoralhernie	54.71.10↔	Versorgung einer Gastroschisis, mit Transplantat oder Prothese
		54.71.99↔	Versorgung einer Gastroschisis, sonstige
		54.73↔	Sonstige Rekonstruktion am Peritoneum
		54.75↔	Sonstige Rekonstruktion am Mesenterium
		57.51↔	Exzision des Urachus

Prozedur G09-4

53.01↔	Einseitige Operation einer direkten Inguinalhernie	53.05↔	Operation einer Inguinalhernie mit Transplantat oder Prothese, n.n.bez.
53.02↔	Einseitige Operation einer indirekten Inguinalhernie	53.21↔	Einseitige Operation einer Femoralhernie mit Transplantat oder Prothese
53.03↔	Einseitige Operation einer direkten Inguinalhernie mit Transplantat oder Prothese	53.29↔	Sonstige einseitige Operation einer Femoralhernie
53.04↔	Operation einer indirekten Inguinalhernie mit Transplantat oder Prothese		

Prozedur G09-5

53.10↔	Beidseitige Operation von Inguinalhernien, n.n.bez.	53.16↔	Beidseitige Operation von Inguinalhernien, einer direkten und einer indirekten mit Transplantat oder Prothese
53.11↔	Beidseitige Operation von direkten Inguinalhernien	53.17↔	Beidseitige Operation von Inguinalhernien mit Transplantat oder Prothese, n.n.bez.
53.12↔	Beidseitige Operation von indirekten Inguinalhernien	53.31↔	Beidseitige Operation einer Femoralhernie mit Transplantat oder Prothese
53.13↔	Beidseitige Operation von Inguinalhernien, einer direkten und einer indirekten	53.39↔	Sonstige beidseitige Operation einer Femoralhernie
53.14↔	Beidseitige Operation von direkten Inguinalhernien mit Transplantat oder Prothese		
53.15↔	Beidseitige Operation von indirekten Inguinalhernien mit Transplantat oder Prothese		

Prozedur G09-6

53.03↔	Einseitige Operation einer direkten Inguinalhernie mit Transplantat oder Prothese	53.05↔	Operation einer Inguinalhernie mit Transplantat oder Prothese, n.n.bez.
53.04↔	Operation einer indirekten Inguinalhernie mit Transplantat oder Prothese	53.21↔	Einseitige Operation einer Femoralhernie mit Transplantat oder Prothese

Prozedur G09-7

53.14↔	Beidseitige Operation von direkten Inguinalhernien mit Transplantat oder Prothese	53.17↔	Beidseitige Operation von Inguinalhernien mit Transplantat oder Prothese, n.n.bez.
53.15↔	Beidseitige Operation von indirekten Inguinalhernien mit Transplantat oder Prothese	53.31↔	Beidseitige Operation einer Femoralhernie mit Transplantat oder Prothese
53.16↔	Beidseitige Operation von Inguinalhernien, einer direkten und einer indirekten mit Transplantat oder Prothese		

Prozedur G09-8

53.03↔	Einseitige Operation einer direkten Inguinalhernie mit Transplantat oder Prothese	53.41↔	Operation einer Umbilikalhernie mit Transplantat oder Prothese
53.04↔	Operation einer indirekten Inguinalhernie mit Transplantat oder Prothese	53.61↔	Operation einer Narbenhernie mit Transplantat oder Prothese
53.05↔	Operation einer Inguinalhernie mit Transplantat oder Prothese, n.n.bez.	53.69↔	Operation einer anderen Hernie der ventralen Bauchwand mit Transplantat oder Prothese
53.21↔	Einseitige Operation einer Femoralhernie mit Transplantat oder Prothese	54.71.10↔	Versorgung einer Gastroschisis, mit Transplantat oder Prothese

ADRG G10 Bestimmte Eingriffe an hepatobiliärem System, Pankreas, Milz oder Peritoneum mit bösartiger Neubildung

Prozedur in Tabelle G10-2 oder Prozedur in Tabelle G10-3 und Definition der DRG (G12A oder Hauptdiagnose in Tabelle G10-1 und Prozedur in Tabelle G10-4

DRG G10A Bestimmte Eingriffe an hepatobiliärem System, Pankreas, Milz oder Peritoneum mit bösartiger Neubildung und bestimmter Prozedur

Prozedur in Tabelle G10-5

DRG G10B Bestimmte Eingriffe an hepatobiliärem System, Pankreas, Milz oder Peritoneum mit bösartiger Neubildung**Hauptdiagnose G10-1**

C18.0	Bösartige Neubildung: Zäkum	C18.9	Bösartige Neubildung: Kolon, nicht näher bezeichnet
C18.1	Bösartige Neubildung: Appendix vermiformis	C20	Bösartige Neubildung des Rektums
C18.2	Bösartige Neubildung: Colon ascendens	C45.1	Mesotheliom Peritoneum
C18.3	Bösartige Neubildung: Flexura coli dextra [hepatica]	C48.0	Bösartige Neubildung: Retroperitoneum
C18.4	Bösartige Neubildung: Colon transversum	C48.1	Bösartige Neubildung: nbez Teile des Peritoneums
C18.5	Bösartige Neubildung: Flexura coli sinistra [lienalis]	C48.2	Bösartige Neubildung: Peritoneum, nicht näher bezeichnet
C18.6	Bösartige Neubildung: Colon descendens	C48.8	BNB: Retroperitoneum u Peritoneum, mehr Teilber überlapp
C18.7	Bösartige Neubildung: Colon sigmoideum	C78.6	Sekundäre BNB Retroperitoneum u Peritoneum
C18.8	BNB: Kolon, mehrere Teilbereiche überlappend		

Prozedur G10-2

50.21↔	Marsupialisation einer Leberläsion	51.79↔	Plastische Rekonstruktion anderer Gallenwege
50.22.00↔	Partielle Hepatektomie, n.n.bez.	51.94↔	Revision einer Gallenwegsanastomose
50.22.10↔	Partielle Hepatektomie, Perkutane partielle Hepatektomie (lokale Exzision, Endozystenresektion, Keilresektion)	51.95.20↔	Entfernen einer Endoprothese aus dem Gallengang, offen chirurgisch
50.22.20↔	Partielle Hepatektomie, Endozystenresektion, offen chirurgisch	51.95.21↔	Entfernen einer Endoprothese aus dem Gallengang, laparoskopisch
50.22.21↔	Partielle Hepatektomie, Endozystenresektion, laparoskopisch	51.99.20↔	Sonstige Operation an den Gallenwegen, Einlage oder Wechsel eines nicht selbstexpandierenden Stents (Prothese), offen chirurgisch
50.22.30↔	Partielle Hepatektomie, Keilresektion, offen chirurgisch	51.99.21↔	Sonstige Operation an den Gallenwegen, Einlage oder Wechsel von mehreren nicht selbstexpandierenden Stents (Prothesen), offen chirurgisch
50.22.31↔	Partielle Hepatektomie, Keilresektion, laparoskopisch	51.99.30↔	Sonstige Operation an den Gallenwegen, Einlage oder Wechsel eines nicht selbstexpandierenden Stents (Prothese), laparoskopisch
50.22.40↔	Partielle Hepatektomie, Resektion eines Lebersegments	51.99.31↔	Sonstige Operation an den Gallenwegen, Einlage oder Wechsel von mehreren nicht selbstexpandierenden Stents (Prothesen), laparoskopisch
50.22.41↔	Partielle Hepatektomie, Resektion mehrerer nicht zusammenhängender Lebersegmente	51.99.40↔	Sonstige Operation an den Gallenwegen, Einlage oder Wechsel eines selbstexpandierenden Stents (Prothese), offen chirurgisch
50.22.42↔	Partielle Hepatektomie, Partielle Hepatektomie zur Transplantation	51.99.41↔	Sonstige Operation an den Gallenwegen, Einlage oder Wechsel von zwei selbstexpandierenden Stents (Prothesen), offen chirurgisch
50.22.99↔	Partielle Hepatektomie, sonstige	51.99.42↔	Sonstige Operation an den Gallenwegen, Einlage oder Wechsel von drei selbstexpandierenden Stents (Prothesen), offen chirurgisch
50.23↔	Offene Exzision von Läsion oder Gewebe an der Leber	51.99.43↔	Sonstige Operation an den Gallenwegen, Einlage oder Wechsel von vier selbstexpandierenden Stents (Prothesen), offen chirurgisch
50.25↔	Laparoskopische Exzision von Läsion oder Gewebe an der Leber	51.99.44↔	Sonstige Operation an den Gallenwegen, Einlage oder Wechsel von fünf selbstexpandierenden Stents (Prothesen), offen chirurgisch
50.3x.00↔	Lobektomie der Leber, n.n.bez.	51.99.45↔	Sonstige Operation an den Gallenwegen, Einlage oder Wechsel von sechs oder mehr selbstexpandierenden Stents (Prothesen), offen chirurgisch
50.3x.01↔	Lobektomie, Hemihepatektomie, Resektion mehrerer Lebersegmente, ausser zur Transplantation	51.99.50↔	Sonstige Operation an den Gallenwegen, Einlage oder Wechsel eines selbstexpandierenden Stents (Prothese), laparoskopisch
50.3x.08↔	Segmentresektion, sonstige oder n.n.bez. anatomische Leberresektion, ausser zur Transplantation	51.99.51↔	Sonstige Operation an den Gallenwegen, Einlage oder Wechsel von zwei selbstexpandierenden Stents (Prothesen), laparoskopisch
50.3x.11↔	Lobektomie, Hemihepatektomie, Resektion mehrerer Lebersegmente, zur Lebendorganspende	51.99.52↔	Sonstige Operation an den Gallenwegen, Einlage oder Wechsel von drei selbstexpandierenden Stents (Prothesen), laparoskopisch
50.3x.18↔	Sonstige oder n.n.bez. anatomische Leberresektion, zur Transplantation		
50.4x.00↔	Totale Hepatektomie, n.n.bez.		
50.4x.99↔	Totale Hepatektomie, sonstige		
51.31↔	Anastomose zwischen Gallenblase und hepatischen Gängen		
51.32↔	Anastomose zwischen Gallenblase und Darm		
51.33↔	Anastomose zwischen Gallenblase und Pankreas		
51.34↔	Anastomose zwischen Gallenblase und Magen		
51.35↔	Sonstige Anastomose der Gallenblase		
51.36↔	Choledochoenterostomie		
51.37↔	Anastomose zwischen Ductus hepaticus und Gastrointestinaltrakt		
51.39↔	Sonstige Gallenganganastomose		
51.43↔	Einsetzen eines choledochohepatischen Katheters zur Dekompression		
51.69↔	Exzision eines anderen Gallengangs		
51.71↔	Einfache Naht am Ductus choledochus		
51.72↔	Choledochoplastik		

51.99.53↔	Sonstige Operation an den Gallenwegen, Einlage oder Wechsel von vier selbstexpandierenden Stents (Prothesen), laparoskopisch	52.95.11↔	Extraktion von Stein(en) aus dem Ductus pancreaticus, laparoskopisch
51.99.54↔	Sonstige Operation an den Gallenwegen, Einlage oder Wechsel von fünf selbstexpandierenden Stents (Prothesen), laparoskopisch	52.95.20↔	Dilatation des Ductus pancreaticus, laparoskopisch
51.99.55↔	Sonstige Operation an den Gallenwegen, Einlage oder Wechsel von sechs oder mehr selbstexpandierenden Stents (Prothesen), laparoskopisch	52.95.30↔	Einlage einer Drainage in den Pankreasgang, offen chirurgisch
52.01.12↔	Transgastrale Drainage einer Pankreaszyste, offen chirurgisch	52.95.31↔	Einlage einer Drainage in den Pankreasgang, laparoskopisch
52.01.13↔	Transgastrale Drainage einer Pankreaszyste, laparoskopisch	52.95.40↔	Einlage oder Wechsel eines nicht selbstexpandierenden Stents (Prothese) in den Pankreasgang, offen chirurgisch
52.01.22↔	Transduodenale Drainage einer Pankreaszyste, offen chirurgisch	52.95.41↔	Einlage oder Wechsel eines nicht selbstexpandierenden Stents (Prothese) in den Pankreasgang, laparoskopisch
52.01.23↔	Transduodenale Drainage einer Pankreaszyste, laparoskopisch	52.95.50↔	Einlage oder Wechsel eines selbstexpandierenden Stents (Prothese) in den Pankreasgang, offen chirurgisch
52.3↔	Marsupialisation einer Pankreaszyste	52.95.51↔	Einlage oder Wechsel eines selbstexpandierenden Stents (Prothese) in den Pankreasgang, laparoskopisch
52.4↔	Interne Drainage einer Pankreaszyste	52.95.60↔	Plastische Rekonstruktion des Ductus pancreaticus, laparoskopisch
52.51.00↔	Proximale Pankreatektomie, n.n.bez.	52.95.70↔	Plastische Rekonstruktion des Pankreas
52.51.10↔	Proximale Pankreatektomie, pyloruserhaltend	52.95.90↔	Sonstige endoskopische Operation am Pankreas
52.51.20↔	Proximale Pankreatektomie, duodenumhaltend	52.96↔	Anastomose des Pankreas
52.51.99↔	Proximale Pankreatektomie, sonstige	52.99.00↔	Sonstige offene Operation am Pankreas, n.n.bez.
52.52↔	Distale Pankreatektomie	52.99.10↔	Sonstige offene Operation am Pankreas, Dilatation des Ductus pancreaticus
52.59↔	Sonstige partielle Pankreatektomie	52.99.20↔	Sonstige offene Operation am Pankreas, Plastische Rekonstruktion des Ductus pancreaticus
52.6x.00↔	Totale Pankreatektomie, n.n.bez.	52.99.99↔	Sonstige offene Operation am Pankreas, sonstige
52.6x.99↔	Totale Pankreatektomie, sonstige		
52.95.10↔	Extraktion von Stein(en) aus dem Ductus pancreaticus, offen chirurgisch		

Prozedur G10-3

41.42.00↔	Exzision oder Destruktion von Läsion oder Gewebe der Milz, n.n.bez.	41.43↔	Partielle Splenektomie
41.42.10↔	Exzision von Läsion oder Gewebe der Milz	41.5↔	Totale Splenektomie
41.42.20↔	Destruktion von Läsion oder Gewebe der Milz	57.83↔	Verschluss einer vesikointestinalen Fistel
41.42.99↔	Exzision oder Destruktion von Läsion oder Gewebe der Milz, sonstige		

Prozedur G10-4

54.4x.10↔	Exzision von Appendices epiploicae	54.4x.12↔	Exzision von Omentum
54.4x.11↔	Exzision von Mesenterium	54.4x.99↔	Exzision oder Destruktion von Peritonealgewebe, sonstige

Prozedur G10-5

99.25.04‡↔ Hypertherme intraperitoneale Chemotherapie [HIPEC]

ADRG G11 Pyloromyotomie oder Anoproktoplastik und Rekonstruktion von Anus und Sphinkter

Mindestens eine Prozedur in Tabelle G11-1

DRG G11A Pyloromyotomie oder Anoproktoplastik und Rekonstruktion von Anus und Sphinkter, Alter < 10 Jahre

Alter < 10 Jahre

DRG G11B Pyloromyotomie oder Anoproktoplastik und Rekonstruktion von Anus und Sphinkter mit aufwendigem Eingriff, Alter > 9 Jahre

Prozedur in Tabelle G11-2

DRG G11C Pyloromyotomie oder Anoproktoplastik und Rekonstruktion von Anus und Sphinkter, Alter > 9 Jahre

Prozedur G11-1

04.92.00↔	Implantation oder Ersetzen der Elektrode(n) eines peripheren Neurostimulators, n.n.bez.	04.92.99↔	Implantation oder Ersetzen der Elektrode(n) eines peripheren Neurostimulators, sonstige
04.92.10↔	Implantation oder Ersetzen der Elektrode(n) eines temporären peripheren Neurostimulators, Einzelelektrodensystems, Teststimulation	43.3↔	Pyloromyotomie
04.92.11↔	Implantation oder Ersetzen der Elektrode(n) eines temporären peripheren Neurostimulators, Mehrelektrodensystems, Teststimulation	48.92↔	Anorektale Myektomie
04.92.20↔	Implantation oder Ersetzen der Elektrode(n) eines permanenten peripheren Neurostimulators, Stabelektrode, Einzelelektrodensystems, perkutan	49.71↔	Naht einer Verletzung am Anus
04.92.21↔	Implantation oder Ersetzen der Elektrode(n) eines permanenten peripheren Neurostimulators, Stabelektrode, Mehrelektrodensystems, perkutan	49.72↔	Cerclage am Anus
04.92.30↔	Implantation oder Ersetzen der Elektrode(n) eines permanenten peripheren Neurostimulators, Plattenelektrode, Einzelelektrodensystems, offen chirurgisch	49.75↔	Implantation oder Revision eines künstlichen Analsphinkters
04.92.31↔	Implantation oder Ersetzen der Elektrode(n) eines permanenten peripheren Neurostimulators, Plattenelektrode, Mehrelektrodensystems, offen chirurgisch	49.76↔	Entfernen eines künstlichen Analsphinkters
04.92.40↔	Implantation oder Ersetzen einer Vagusnervstimulationselektrode	49.79.00↔	Sonstige Rekonstruktion am Analsphinkter, n.n.bez.
		49.79.10↔	Anteriore Anorektoplastik
		49.79.11↔	Posteriore sagittale Anorektoplastik
		49.79.12↔	Erweiterte posteriore sagittale Anorektoplastik mit Eingriffen an Nachbarorganen
		49.79.13↔	Abdominoperineale oder sakroabdominoperineale Durchzugsoperation
		49.79.14↔	Anoproktoplastik
		49.79.15↔	Sonstige plastische Rekonstruktion bei anorektalen Anomalien
		49.79.99↔	Sonstige Rekonstruktion am Analsphinkter, sonstige
		83.92↔	Einsetzen oder Ersetzen eines Skelettmuskelstimulators

Prozedur G11-2

04.92.00↔	Implantation oder Ersetzen der Elektrode(n) eines peripheren Neurostimulators, n.n.bez.	04.92.31↔	Implantation oder Ersetzen der Elektrode(n) eines permanenten peripheren Neurostimulators, Plattenelektrode, Mehrelektrodensystems, offen chirurgisch
04.92.10↔	Implantation oder Ersetzen der Elektrode(n) eines temporären peripheren Neurostimulators, Einzelelektrodensystems, Teststimulation	04.92.40↔	Implantation oder Ersetzen einer Vagusnervstimulationselektrode
04.92.11↔	Implantation oder Ersetzen der Elektrode(n) eines temporären peripheren Neurostimulators, Mehrelektrodensystems, Teststimulation	04.92.99↔	Implantation oder Ersetzen der Elektrode(n) eines peripheren Neurostimulators, sonstige
04.92.20↔	Implantation oder Ersetzen der Elektrode(n) eines permanenten peripheren Neurostimulators, Stabelektrode, Einzelelektrodensystems, perkutan	48.92↔	Anorektale Myektomie
04.92.21↔	Implantation oder Ersetzen der Elektrode(n) eines permanenten peripheren Neurostimulators, Stabelektrode, Mehrelektrodensystems, perkutan	49.71↔	Naht einer Verletzung am Anus
04.92.30↔	Implantation oder Ersetzen der Elektrode(n) eines permanenten peripheren Neurostimulators, Plattenelektrode, Einzelelektrodensystems, offen chirurgisch	49.72↔	Cerclage am Anus
		49.75↔	Implantation oder Revision eines künstlichen Analsphinkters
		49.76↔	Entfernen eines künstlichen Analsphinkters
		83.92↔	Einsetzen oder Ersetzen eines Skelettmuskelstimulators

ADRG G12**Andere OR-Prozeduren an den Verdauungsorganen**

Mindestens eine Prozedur in Tabelle G12-1

DRG G12A**Andere OR-Prozeduren an den Verdauungsorganen mit komplexer OR-Prozedur und äusserst schweren CC**

Prozedur in Tabelle G12-2 und PCCL > 3

DRG G12B**Andere OR-Prozeduren an den Verdauungsorganen mit mässig komplexer OR-Prozedur**

Mindestens eine Prozedur in Tabelle G12-3 oder Prozedur in Tabelle G12-4 und PCCL > 3

DRG G12C**Andere OR-Prozeduren an den Verdauungsorganen****Prozedur G12-1**

00.55.00↔	Einsetzen von peripheren Gefässstent(s) mit Medikamenten-Freisetzung, n.n.bez.	00.64↔	Perkutanes Einsetzen von Stent(s) an sonstigen präzerebralen (extrakraniellen) Arterien
00.55.11↔	Einsetzen von peripheren Gefässstent(s) mit Medikamenten-Freisetzung, drug eluting überlange Stents (>10 cm)	00.65.00↔	Perkutanes Einsetzen von sonstigem(n) intrakraniellen vaskulären Stent(s), n.n.bez.
00.55.99↔	Einsetzen von peripheren Gefässstent(s) mit Medikamenten-Freisetzung, sonstige	00.65.11↔	Perkutanes transluminale Einsetzen von intrakraniellen vaskulären Mikrostent(s)
00.63↔	Perkutanes Einsetzen von Stent(s) an A. carotis		

00.65.99↔	Perkutanes Einsetzen von sonstigem(n) intrakraniellen vaskulären Stent(s), sonstige	38.44.00↔	Resektion der Aorta abdominalis mit Ersatz, n.n.bez.
00.67.00↔	Perkutanes Einsetzen von zentralen Gefäßstent(s), n.n.bez.	38.44.10↔	Resektion der Aorta abdominalis, suprarenal mit Ersatz
00.67.10↔	Perkutanes Einsetzen von Gefäßstent(s) in die V. cava	38.44.11↔	Resektion der Aorta abdominalis, infrarenal mit Ersatz
00.67.20↔	Perkutanes Einsetzen von Gefäßstent(s) in die V. porta	38.44.12↔	Resektion der Aorta abdominalis, juxtarenal mit Ersatz
00.67.99↔	Perkutanes Einsetzen von zentralen Gefäßstent(s), sonstige	38.44.99↔	Resektion der Aorta abdominalis mit Ersatz, sonstige
29.31↔	Krikopharyngeale Myotomie	38.46↔	Resektion von abdominalen Arterien mit Ersatz
29.32.00↔	Pharyngeale Divertikulektomie, n.n.bez.	38.47.00↔	Resektion von abdominalen Venen mit Ersatz, n.n.bez.
29.32.10↔	Endoskopisches Diverticulostomie eines Zenker-Divertikels	38.47.10↔	Resektion von tiefen abdominalen Venen mit Ersatz, n.n.bez.
29.32.11↔	Divertikulektomie eines Zenker-Divertikels	38.47.11↔	Resektion der V. cava inferior mit Ersatz
29.32.99↔	Pharyngeale Divertikulektomie, sonstige	38.47.12↔	Resektion der V. iliaca mit Ersatz
29.39↔	Sonstige Exzision oder Destruktion von Läsion oder Gewebe am Pharynx	38.47.19↔	Resektion von tiefen abdominalen Venen mit Ersatz, sonstige
29.99↔	Sonstige Operation am Pharynx	38.47.99↔	Resektion von abdominalen Venen mit Ersatz, sonstige
33.33↔	Pneumoperitoneum für Lungenkollaps	38.64.00↔	Sonstige Exzision der Aorta, n.n.bez.
34.03↔	Wiedereröffnung einer Thorakotomie	38.64.10↔	Sonstige Exzision der thorakalen Aorta
34.06↔	Thorakoskopische Drainage der Pleurahöhle	38.64.20↔	Sonstige Exzision der Aorta abdominalis
34.21.00↔	Transpleurale Thorakoskopie, n.n.bez.	38.64.99↔	Sonstige Exzision der Aorta, sonstige
34.21.10↔	Transpleurale Thorakoskopie, Ersteingriff	38.66.00↔	Sonstige Exzision von abdominalen Arterien, n.n.bez.
34.21.20↔	Transpleurale Thorakoskopie, Reeingriff	38.66.10↔	Sonstige Exzision von viszeralen Arterien, n.n.bez.
34.21.99↔	Transpleurale Thorakoskopie, sonstige	38.66.11↔	Sonstige Exzision des Truncus coeliacus
38.06.00↔	Inzision von abdominalen Arterien, n.n.bez.	38.66.12↔	Sonstige Exzision der A. gastrica
38.06.10↔	Inzision von viszeralen Arterien, n.n.bez.	38.66.13↔	Sonstige Exzision der A. hepatica
38.06.11↔	Inzision des Truncus coeliacus	38.66.14↔	Sonstige Exzision der A. lienalis
38.06.12↔	Inzision der A. gastrica	38.66.15↔	Sonstige Exzision der A. renalis
38.06.13↔	Inzision der A. hepatica	38.66.16↔	Sonstige Exzision der A. mesenterialis
38.06.14↔	Inzision der A. lienalis	38.66.17↔	Sonstige Exzision der A. lumbalis
38.06.15↔	Inzision der A. renalis	38.66.18↔	Sonstige Exzision der A. iliaca
38.06.16↔	Inzision der A. mesenterialis	38.66.19↔	Sonstige Exzision viszeraler Arterien, sonstige
38.06.17↔	Inzision der A. lumbalis	38.66.99↔	Sonstige Exzision abdominaler Arterien, sonstige
38.06.18↔	Inzision der A. iliaca	38.67.00↔	Sonstige Exzision von abdominalen Venen, n.n.bez.
38.06.19↔	Inzision von viszeralen Arterien, sonstige	38.67.10↔	Sonstige Exzision von tiefen abdominalen Venen, n.n.bez.
38.06.99↔	Inzision von abdominalen Arterien, sonstige	38.67.11↔	Sonstige Exzision der V. cava inferior
38.07.00↔	Inzision von abdominalen Venen, n.n.bez.	38.67.12↔	Sonstige Exzision der V. iliaca
38.07.10↔	Inzision von tiefen abdominalen Venen, n.n.bez.	38.67.19↔	Sonstige Exzision von tiefen abdominalen Venen, sonstige
38.07.11↔	Inzision der V. cava inferior	38.67.99↔	Sonstige Exzision von abdominalen Venen, sonstige
38.07.12↔	Inzision der V. iliaca	38.86.00↔	Sonstiger chirurgischer Verschluss von abdominalen Arterien, n.n.bez.
38.07.19↔	Inzision von tiefen abdominalen Venen, sonstige	38.86.10↔	Sonstiger chirurgischer Verschluss von viszeralen Arterien, n.n.bez.
38.07.99↔	Inzision von abdominalen Venen, sonstige	38.86.11↔	Sonstiger chirurgischer Verschluss des Truncus coeliacus
38.14.00↔	Endarterektomie der Aorta, n.n.bez.	38.86.12↔	Sonstiger chirurgischer Verschluss der A. gastrica
38.14.10↔	Endarterektomie von Aorta ascendens und Aortenbogen	38.86.13↔	Sonstiger chirurgischer Verschluss der A. hepatica
38.14.20↔	Endarterektomie der Aorta descendens	38.86.14↔	Sonstiger chirurgischer Verschluss der A. lienalis
38.14.30↔	Endarterektomie der Aorta abdominalis	38.86.15↔	Sonstiger chirurgischer Verschluss der A. renalis
38.14.99↔	Endarterektomie der Aorta, sonstige	38.86.16↔	Sonstiger chirurgischer Verschluss der A. mesenterialis
38.16.00↔	Endarterektomie von abdominalen Arterien, n.n.bez.	38.86.17↔	Sonstiger chirurgischer Verschluss der A. iliaca
38.16.10↔	Endarterektomie von viszeralen Arterien, n.n.bez.	38.86.19↔	Sonstiger chirurgischer Verschluss von viszeralen Arterien, sonstige
38.16.11↔	Endarterektomie des Truncus coeliacus	38.86.99↔	Sonstiger chirurgischer Verschluss von abdominalen Arterien, sonstige
38.16.12↔	Endarterektomie der A. gastrica	38.87.00↔	Sonstiger chirurgischer Verschluss von abdominalen Venen, n.n.bez.
38.16.13↔	Endarterektomie der A. hepatica	38.87.10↔	Sonstiger chirurgischer Verschluss von tiefen abdominalen Venen, n.n.bez.
38.16.14↔	Endarterektomie der A. lienalis	38.87.11↔	Sonstiger chirurgischer Verschluss der V. cava inferior
38.16.15↔	Endarterektomie der A. renalis	38.87.12↔	Sonstiger chirurgischer Verschluss der V. iliaca communis und V. iliaca interna
38.16.16↔	Endarterektomie der A. mesenterialis	38.87.19↔	Sonstiger chirurgischer Verschluss von tiefen abdominalen Venen, sonstige
38.16.17↔	Endarterektomie der A. lumbalis	38.87.99↔	Sonstiger chirurgischer Verschluss von abdominalen Venen, sonstige
38.16.18↔	Endarterektomie der A. iliaca	39.26.00↔	Sonstiger intra-abdominaler Gefäß-Shunt oder -Bypass, n.n.bez.
38.16.19↔	Endarterektomie von viszeralen Arterien, sonstige	39.26.10↔	Sonstiger intra-abdominaler Gefäß-Shunt oder -Bypass, Viszeralarterien
38.16.99↔	Endarterektomie von abdominalen Arterien, sonstige	39.26.11↔	Sonstiger intra-abdominaler Gefäß-Shunt oder -Bypass, Aorta
38.34.00↔	Resektion der Aorta mit Anastomose, n.n.bez.	39.26.12↔	Sonstiger intra-abdominaler Gefäß-Shunt oder -Bypass, A. renalis
38.34.10↔	Resektion der Aorta ascendens und des Aortenbogens mit Anastomose	39.26.19↔	Sonstiger intra-abdominaler Gefäß-Shunt oder -Bypass, sonstige Viszeralarterien
38.34.20↔	Resektion der Aorta descendens mit Anastomose	39.26.99↔	Sonstiger intra-abdominaler Gefäß-Shunt oder -Bypass, sonstige
38.34.30↔	Resektion der Aorta abdominalis mit Anastomose		
38.34.99↔	Resektion der Aorta mit Anastomose, sonstige		
38.37.00↔	Resektion von abdominalen Venen mit Anastomose, n.n.bez.		
38.37.10↔	Resektion von tiefen abdominalen Venen mit Anastomose, n.n.bez.		
38.37.11↔	Resektion der V. cava inferior mit Anastomose		
38.37.12↔	Resektion der V.iliaca mit Anastomose		
38.37.19↔	Resektion von tiefen abdominalen Venen mit Anastomose, sonstige		
38.37.99↔	Resektion von abdominalen Venen mit Anastomose, sonstige		

39.27.00↔	Arteriovenöser Shunt für Hämodialyse, n.n.bez.	39.59.39↔	Sonstige plastische Rekonstruktion von Gefässen an Kopf und Hals, sonstige
39.27.10↔	AV-Fistel für Hämodialyse	39.59.40↔	Sonstige plastische Rekonstruktion von Gefässen der oberen Extremität, n.n.bez.
39.27.11↔	AV-Fistel mit allogenem oder alloplastischem Material für Hämodialyse	39.59.41↔	Sonstige plastische Rekonstruktion von Arterien der oberen Extremität
39.27.99↔	Arteriovenöser Shunt für Hämodialyse, sonstige	39.59.42↔	Sonstige plastische Rekonstruktion der V. subclavia, V. axillaris und V. brachiocephalica
39.31.10↔	Naht einer Arterie an Kopf und Hals, n.n.bez.	39.59.48↔	Sonstige plastische Rekonstruktion von sonstigen tiefen Venen der oberen Extremität
39.31.11↔	Naht einer intrakraniellen Arterie	39.59.49↔	Sonstige plastische Rekonstruktion von Gefässen der oberen Extremität, sonstige
39.31.19↔	Naht einer Arterie an Kopf und Hals, sonstige	39.59.50↔	Sonstige plastische Rekonstruktion von thorakalen Gefässen, n.n.bez.
39.31.20↔	Naht einer Arterie des Oberarms, n.n.bez.	39.59.51↔	Sonstige plastische Rekonstruktion der thorakalen Aorta
39.31.21↔	Naht der A. axillaris	39.59.52↔	Sonstige plastische Rekonstruktion der A. pulmonalis
39.31.22↔	Naht der A. brachialis	39.59.53↔	Sonstige plastische Rekonstruktion von thorakalen Arterien, sonstige
39.31.29↔	Naht einer Arterie des Oberarms, sonstige	39.59.54↔	Sonstige plastische Rekonstruktion der V. pulmonalis
39.31.30↔	Naht einer Arterie des Unterarms	39.59.55↔	Sonstige plastische Rekonstruktion der V. cava superior
39.31.40↔	Naht einer Arterie der Hand	39.59.59↔	Sonstige plastische Rekonstruktion von thorakalen Gefässen, sonstige
39.31.50↔	Naht einer Arterie der unteren Extremität	39.59.60↔	Sonstige plastische Rekonstruktion von abdominalen Arterien, n.n.bez.
39.31.60↔	Naht der Aorta, n.n.bez.	39.59.61↔	Sonstige plastische Rekonstruktion der abdominalen Aorta
39.31.61↔	Naht der thorakalen Aorta	39.59.62↔	Sonstige plastische Rekonstruktion des Truncus coeliacus
39.31.62↔	Naht der abdominalen Aorta	39.59.63↔	Sonstige plastische Rekonstruktion der A. gastrica
39.31.69↔	Naht der Aorta, sonstige	39.59.64↔	Sonstige plastische Rekonstruktion A. hepatica
39.31.70↔	Naht von sonstigen thorakalen Arterien, n.n.bez.	39.59.65↔	Sonstige plastische Rekonstruktion der A. lienalis
39.31.71↔	Naht der A. pulmonalis	39.59.66↔	Sonstige plastische Rekonstruktion der A. renalis
39.31.72↔	Naht des Truncus brachiocephalicus	39.59.67↔	Sonstige plastische Rekonstruktion der A. mesenterica
39.31.73↔	Naht der A. subclavia	39.59.68↔	Sonstige plastische Rekonstruktion der A. iliaca
39.31.79↔	Naht von thorakalen Arterien, sonstige	39.59.69↔	Sonstige plastische Rekonstruktion von abdominalen Arterien, sonstige
39.31.80↔	Naht von abdominalen Arterien, n.n.bez.	39.59.70↔	Sonstige plastische Rekonstruktion von abdominalen Venen, n.n.bez.
39.31.81↔	Naht des Truncus coeliacus	39.59.71↔	Sonstige plastische Rekonstruktion der V. cava inferior
39.31.82↔	Naht der A. gastrica	39.59.72↔	Sonstige plastische Rekonstruktion der V. iliaca
39.31.83↔	Naht der A. hepatica	39.59.79↔	Sonstige plastische Rekonstruktion von abdominalen Venen, sonstige
39.31.84↔	Naht der A. lienalis	39.59.80↔	Sonstige plastische Rekonstruktion von Gefässen der unteren Extremität, n.n.bez.
39.31.85↔	Naht der A. renalis	39.59.81↔	Sonstige plastische Rekonstruktion von Arterien der unteren Extremität
39.31.86↔	Naht der A. mesenterialis	39.59.82↔	Sonstige plastische Rekonstruktion der V. femoralis
39.31.87↔	Naht der A. lumbalis	39.59.83↔	Sonstige plastische Rekonstruktion der V. poplitea
39.31.88↔	Naht der A. iliaca	39.59.88↔	Sonstige plastische Rekonstruktion von sonstigen tiefen Venen der unteren Extremität
39.31.89↔	Naht von abdominalen Arterien, sonstige	39.59.89↔	Sonstige plastische Rekonstruktion von Gefässen der unteren Extremität, sonstige
39.42↔	Revision eines arteriovenösen Shunts zur Hämodialyse	39.59.90↔	Sonstige plastische Rekonstruktion eines Gefässes, Venenklappenplastik
39.43↔	Entfernen eines arteriovenösen Shunts zur Hämodialyse	39.71.00↔	Endovaskuläre Implantation eines Grafts in Aorta abdominalis, n.n.bez.
39.49.10↔	Revision einer Gefässanastomose	39.71.10↔	Endovaskuläre Implantation eines Grafts in Aorta abdominalis, aortiliakal, ohne Fenestrierung oder Seitenarm
39.49.30↔	Ersatz eines kardialen Conduit	39.71.11↔	Endovaskuläre Implantation eines Grafts in Aorta abdominalis, aortiliakal, mit Fenestrierung oder Seitenarm
39.50.00↔	Angioplastik oder Atherektomie an sonstigem(n) Nicht-Herzkranzgefäss(en), n.n.bez.	39.71.12↔	Endovaskuläre Implantation eines Grafts in Aorta abdominalis, Bifurkationsprothese, aortobiliakal, ohne Fenestrierung oder Seitenarm
39.50.10↔	Angioplastik oder Atherektomie an sonstigem(n) Nicht-Herzkranzgefäss(en) mit Ballon, n.n.bez.	39.71.13↔	Endovaskuläre Implantation eines Grafts in Aorta abdominalis, Bifurkationsprothese, aortobiliakal, mit Fenestrierung oder Seitenarm
39.50.11↔	Angioplastik oder Atherektomie an sonstigem(n) Nicht-Herzkranzgefäss(en) mit einfacher Ballon	39.71.14↔	Endovaskuläre Implantation eines Grafts in Aorta abdominalis, Rohrprothese, aortal, ohne Fenestrierung oder Seitenarm
39.50.12↔	Angioplastik oder Atherektomie an sonstigem(n) Nicht-Herzkranzgefäss(en) mit cutting Ballon	39.71.15↔	Endovaskuläre Implantation eines Grafts in Aorta abdominalis, Rohrprothese, aortal, mit Fenestrierung oder Seitenarm
39.50.13↔	Angioplastik oder Atherektomie an sonstigem(n) Nicht-Herzkranzgefäss(en) mit Kryoplastie-Ballon	39.71.99↔	Endovaskuläre Implantation eines Grafts in Aorta abdominalis, sonstige
39.50.14↔	Angioplastik oder Atherektomie an sonstigem(n) Nicht-Herzkranzgefäss(en) mit Drug eluting Ballon	39.72.00↔	Endovaskuläre plastische Rekonstruktion oder Okklusion von Gefässen am Kopf und Hals, n.n.bez.
39.50.19↔	Angioplastik oder Atherektomie an sonstigem(n) Nicht-Herzkranzgefäss(en) mit sonstiger Ballon		
39.50.20↔	Angioplastik Blade- Laserangioplastie an sonstigem(n) Nicht-Herzkranzgefäss(en)		
39.50.21↔	Angioplastik Thrombektomie an sonstigem(n) Nicht-Herzkranzgefäss(en)		
39.50.99↔	Angioplastik oder Atherektomie an sonstigem(n) Nicht-Herzkranzgefäss(en), sonstige		
39.52.99↔	Sonstige Korrektur eines Aneurysmas, sonstige		
39.55↔	Reimplantation eines abberrierenden Nierengefässes		
39.59.10↔	Transposition von Arterien, n.n.bez.		
39.59.30↔	Sonstige plastische Rekonstruktion von Gefässen an Kopf und Hals, n.n.bez.		
39.59.31↔	Sonstige plastische Rekonstruktion eines intrakraniellen Gefässes		
39.59.32↔	Sonstige plastische Rekonstruktion der extrakraniellen A. vertebralis		
39.59.33↔	Sonstige plastische Rekonstruktion von extrakraniellen Arterien an Kopf und Hals, sonstige		
39.59.34↔	Sonstige plastische Rekonstruktion der V. jugularis		

39.72.10↔	Selektive Embolisation von intrakraniellen Gefässen, n.n.bez.	39.77.70↔	Perkutane endovaskuläre Fremdkörperentfernung aus intrakraniellen(n) Gefäss(en)
39.72.11↔	Selektive Embolisation von intrakraniellen Gefässen mit Partikeln oder Metallspiralen	39.79.11↔	Endovaskuläre Implantation eines Grafts an Viszeralgefässen
39.72.12↔	Selektive Embolisation von intrakraniellen Gefässen mit embolisierenden Flüssigkeiten, ablösbaren Ballons oder Schirmen	39.79.12↔	Endovaskuläre Implantation eines Grafts an Gefässen des Beckens
39.72.13↔	Selektive Embolisation von intrakraniellen Gefässen durch Stents als Flow-Diverter	39.79.13↔	Endovaskuläre Implantation eines Grafts an abdominalen Gefässen
39.72.14↔	Selektive Embolisation von intrakraniellen Gefässen mit adhäsivem Embolisat	39.79.19↔	Endovaskuläre Implantation eines Grafts an sonstigen Gefässen, sonstige
39.72.19↔	Selektive Embolisation von intrakraniellen Gefässen, sonstige	39.79.21↔	Coil-Embolisation oder -Verschluss von Gefässen der oberen Extremitäten
39.72.20↔	Selektive Embolisation von extrakraniellen Gefässen des Kopfes und des Halses, n.n.bez.	39.79.22↔	Coil-Embolisation oder -Verschluss der Aorta
39.72.21↔	Selektive Embolisation von extrakraniellen Gefässen des Kopfes und des Halses mit Partikeln oder Metallspiralen	39.79.23↔	Coil-Embolisation oder -Verschluss des Ductus arteriosus apertus
39.72.22↔	Selektive Embolisation von extrakraniellen Gefässen des Kopfes und des Halses mit embolisierenden Flüssigkeiten, ablösbaren Ballons oder Schirmen	39.79.24↔	Coil-Embolisation oder -Verschluss von thorakalen Gefässen
39.72.24↔	Selektive Embolisation von extrakraniellen Gefässen des Kopfes und des Halses mit adhäsivem Embolisat	39.79.25↔	Coil-Embolisation oder -Verschluss von viszeralen Gefässen
39.72.29↔	Selektive Embolisation von extrakraniellen Gefässen des Kopfes und des Halses, sonstige	39.79.26↔	Coil-Embolisation oder -Verschluss von abdominalen Gefässen
39.72.30↔	Perkutan-transluminale Embolisation einer Gefässmissbildung durch Mikrokatheter, n.n.bez.	39.79.27↔	Coil-Embolisation oder -Verschluss von Gefässen der unteren Extremitäten
39.72.31↔	Perkutan-transluminale Embolisation einer Gefässmissbildung durch Mikrokatheter, Verwendung von einem Mikrokatheter	39.79.28↔	Coil-Embolisation oder -Verschluss von spinalen Gefässen
39.72.32↔	Perkutan-transluminale Embolisation einer Gefässmissbildung durch Mikrokatheter, Verwendung von zwei Mikrokathetern	39.79.29↔	Coil-Embolisation oder -Verschluss von sonstigen Gefässen, sonstige
39.72.33↔	Perkutan-transluminale Embolisation einer Gefässmissbildung durch Mikrokatheter, Verwendung von drei Mikrokathetern	39.79.30↔	Selektive Embolisation mit embolisierenden Flüssigkeiten von sonstigen Gefässen, n.n.bez.
39.72.34↔	Perkutan-transluminale Embolisation einer Gefässmissbildung durch Mikrokatheter, Verwendung von vier Mikrokathetern	39.79.31↔	Selektive Embolisation mit embolisierenden Flüssigkeiten von Gefässen der oberen Extremitäten
39.72.35↔	Perkutan-transluminale Embolisation einer Gefässmissbildung durch Mikrokatheter, Verwendung von fünf Mikrokathetern	39.79.32↔	Selektive Embolisation mit embolisierenden Flüssigkeiten der Aorta
39.72.39↔	Perkutan-transluminale Embolisation einer Gefässmissbildung durch Mikrokatheter, Verwendung von mehr Mikrokathetern	39.79.33↔	Selektive Embolisation mit embolisierenden Flüssigkeiten des Ductus arteriosus apertus
39.72.99↔	Endovaskuläre plastische Rekonstruktion oder Okklusion von Gefässen am Kopf und Hals, sonstige	39.79.34↔	Selektive Embolisation mit embolisierenden Flüssigkeiten von thorakalen Gefässen
39.73.00↔	Endovaskuläre Implantation eines Graft an der thorakalen Aorta, n.n.bez.	39.79.35↔	Selektive Embolisation mit embolisierenden Flüssigkeiten von viszeralen Gefässen
39.73.10↔	Endovaskuläre Implantation eines Grafts in die Aorta thoracica, ohne Fenestrierung oder Seitenarm	39.79.36↔	Selektive Embolisation mit embolisierenden Flüssigkeiten von abdominalen Gefässen
39.73.11↔	Endovaskuläre Implantation eines Grafts in die Aorta thoracica, mit Fenestrierung oder Seitenarm	39.79.37↔	Selektive Embolisation mit embolisierenden Flüssigkeiten von Gefässen der unteren Extremitäten
39.73.20↔	Endovaskuläre Implantation eines Grafts in die Aorta thoracoabdominalis	39.79.38↔	Selektive Embolisation mit embolisierenden Flüssigkeiten von spinalen Gefässen
39.73.99↔	Endovaskuläre Implantation eines Grafts an der thorakalen Aorta, sonstige	39.79.39↔	Selektive Embolisation mit embolisierenden Flüssigkeiten von sonstigen Gefässen, sonstige
39.75.01↔	Perkutan-transluminale Gefässintervention, Fremdkörperentfernung mit Bergekatheter, Körbchenkatheter, etc.	39.79.40↔	Selektive Embolisation mit ablösbaren Ballons von sonstigen Gefässen, n.n.bez.
39.75.10↔	Perkutan-transluminale Gefässintervention, sonstige Gefässe, Kathetersysteme zu Rekanalisation von Totalverschlüssen	39.79.41↔	Selektive Embolisation mit ablösbaren Ballons von Gefässen der oberen Extremitäten
39.75.11↔	Perkutan-transluminale Gefässintervention, sonstige Gefässe, Rotationsthorabektomie	39.79.42↔	Selektive Embolisation mit ablösbaren Ballons der Aorta
39.75.12↔	Perkutan-transluminale Gefässintervention, sonstige Gefässe, Laserangioplastie	39.79.43↔	Selektive Embolisation mit ablösbaren Ballons des Ductus arteriosus apertus
39.75.13↔	Perkutan-transluminale Gefässintervention, sonstige Gefässe, Anti-Embolie-System (periphere oder viscerale Gefässe)	39.79.44↔	Selektive Embolisation mit ablösbaren Ballons von thorakalen Gefässen
39.75.14↔	Perkutan-transluminale Gefässintervention, sonstige Gefässe, Atherektomie	39.79.45↔	Selektive Embolisation mit ablösbaren Ballons von viszeralen Gefässen
39.75.15↔	Perkutan-transluminale Gefässintervention, sonstige Gefässe, selektive Thrombolyse	39.79.46↔	Selektive Embolisation mit ablösbaren Ballons von abdominalen Gefässen
39.75.16↔	Perkutan-transluminale Gefässintervention sonstige Gefässe, selektive Thrombolyse, ultraschallunterstützt	39.79.47↔	Selektive Embolisation mit ablösbaren Ballons von spinalen Gefässen
39.75.30↔	Zerebrale Perfusionsaugmentation durch partielle endoaortale Ballonokklusion	39.79.48↔	Selektive Embolisation mit ablösbaren Ballons von Gefässen der unteren Extremitäten
39.76.50↔	Perkutane selektive Thrombolyse an extrakraniellen Gefässen des Kopfes und Halses	39.79.49↔	Selektive Embolisation mit ablösbaren Ballons von sonstigen Gefässen, sonstige
39.76.70↔	Perkutane endovaskuläre Fremdkörperentfernung aus extrakraniellen Gefässen des Kopfes und Halses	39.79.50↔	Selektive Embolisation mit Schirmen von sonstigen Gefässen, n.n.bez.
39.77.50↔	Perkutane selektive Thrombolyse von intrakraniellen(n) Gefäss(en)	39.79.51↔	Selektive Embolisation mit Schirmen von Gefässen der oberen Extremitäten
		39.79.52↔	Selektive Embolisation mit Schirmen der Aorta
		39.79.53↔	Selektive Embolisation mit Schirmen des Ductus arteriosus apertus
		39.79.54↔	Selektive Embolisation mit Schirmen von thorakalen Gefässen
		39.79.55↔	Selektive Embolisation mit Schirmen von viszeralen Gefässen
		39.79.56↔	Selektive Embolisation mit Schirmen von abdominalen Gefässen

39.79.57↔	Selektive Embolisation mit Schirmen von Gefässen der unteren Extremitäten	39.90.31↔	Einsetzen von überlangen bare Stent(s) (>10 cm) in nicht-kardiale Gefässe
39.79.58↔	Selektive Embolisation mit Schirmen von spinalen Gefässen	39.90.32↔	Einsetzen von überlangen covered Stent(s) (>10 cm) in nicht-kardiale Gefässe
39.79.59↔	Selektive Embolisation mit Schirmen von sonstigen Gefässen, sonstige	39.90.39↔	Einsetzen von überlangen Stent(s) (>10 cm) in nicht-kardiale Gefässe, sonstige
39.79.60↔	Selektive Embolisation mit Partikeln von sonstigen Gefässen, n.n.bez.	39.90.99↔	Einsetzen von peripheren Gefässstent(s) ohne Medikamenten-Freisetzung, sonstige
39.79.61↔	Selektive Embolisation mit Partikeln von Gefässen der oberen Extremitäten	39.99.21↔	Operationen bei kongenitaler Anomalie des Aortenisthmus (Stenose) oder bei unterbrochenem Aortenbogen
39.79.62↔	Selektive Embolisation mit Partikeln der Aorta	40.11.10↔	Offene (Inzisions-) Biopsie eines mediastinalen, paraaortalen, iliakalen oder pelvinalen Lymphknotens
39.79.63↔	Selektive Embolisation mit Partikeln des Ductus arteriosus aperthus	40.11.11↔	Offene (Inzisions-) Biopsie eines zervikalen, supraklavikulären, axillären oder inguinalen Lymphknotens
39.79.64↔	Selektive Embolisation mit Partikeln von thorakalen Gefässen	40.21.00↔	Exzision eines tiefen zervikalen Lymphknotens, n.n.bez.
39.79.65↔	Selektive Embolisation mit Partikeln von viszeralen Gefässen	40.21.10↔	Exzision einzelner Lymphknoten und Lymphgefässe, zervikal, ohne Markierung
39.79.66↔	Selektive Embolisation mit Partikeln von abdominalen Gefässen	40.21.11↔	Exzision einzelner Lymphknoten und Lymphgefässe, zervikal, mit Radionuklidmarkierung oder Farbstoffmarkierung (Sentinel-Lymphnodektomie)
39.79.67↔	Selektive Embolisation mit Partikeln von Gefässen der unteren Extremitäten	40.21.99↔	Exzision eines tiefen zervikalen Lymphknotens, sonstige
39.79.68↔	Selektive Embolisation mit Partikeln von spinalen Gefässen	40.22.00↔	Exzision eines mamma-internalen Lymphknotens, n.n.bez.
39.79.69↔	Selektive Embolisation mit Partikeln von sonstigen Gefässen, sonstige	40.22.10↔	Exzision eines mamma-internalen Lymphknotens, thorakoskopisch
39.79.70↔	Kathetertechnischer Verschluss von Arterien mittels Laser, sonstigen Gefässen, n.n.bez.	40.22.20↔	Exzision eines mamma-internalen Lymphknotens, offen chirurgisch
39.79.71↔	Kathetertechnischer Verschluss mittels Laser, an Arterien der oberen Extremitäten	40.22.99↔	Exzision eines mamma-internalen Lymphknotens, sonstige
39.79.72↔	Kathetertechnischer Verschluss mittels Laser, an der Aorta	40.23.00↔	Exzision eines axillären Lymphknotens, n.n.bez.
39.79.74↔	Kathetertechnischer Verschluss mittels Laser, an thorakalen Gefässen	40.23.10↔	Exzision eines axillären Lymphknotens, ohne Markierung
39.79.75↔	Kathetertechnischer Verschluss mittels Laser, an Gefässen der unteren Extremitäten	40.23.11↔	Exzision eines axillären Lymphknotens, mit Radionuklidmarkierung oder Farbstoffmarkierung (Sentinel-Lymphnodektomie)
39.79.76↔	Kathetertechnischer Verschluss mittels Laser, an viszeralen Gefässen	40.23.99↔	Exzision eines axillären Lymphknotens, sonstige
39.79.77↔	Kathetertechnischer Verschluss mittels Laser, an abdominalen Gefässen	40.24.00↔	Exzision eines inguinalen Lymphknotens, n.n.bez.
39.79.79↔	Kathetertechnischer Verschluss von Arterien mittels Laser, sonstige Gefässe, sonstige	40.24.10↔	Exzision eines inguinalen Lymphknotens, offen chirurgisch, ohne Markierung
39.79.80↔	Kathetertechnischer Verschluss von Arterien mittels Radiofrequenz, sonstige Gefässe, n.n.bez.	40.24.11↔	Exzision eines inguinalen Lymphknotens, offen chirurgisch, mit Radionuklidmarkierung oder Farbstoffmarkierung (Sentinel-Lymphnodektomie)
39.79.81↔	Kathetertechnischer Verschluss mittels Radiofrequenz an Arterien der oberen Extremitäten	40.24.20↔	Exzision eines inguinalen Lymphknotens, laparoskopisch
39.79.82↔	Kathetertechnischer Verschluss mittels Radiofrequenz an der Aorta	40.24.99↔	Exzision eines inguinalen Lymphknotens, sonstige
39.79.84↔	Kathetertechnischer Verschluss mittels Radiofrequenz an thorakalen Gefässen	40.29.10↔	Exzision eines mediastinalen Lymphknotens, n.n.bez.
39.79.85↔	Kathetertechnischer Verschluss mittels Radiofrequenz an Gefässen der unteren Extremitäten	40.29.11↔	Exzision eines mediastinalen Lymphknotens, offen chirurgisch
39.79.86↔	Kathetertechnischer Verschluss mittels Radiofrequenz an viszeralen Gefässen	40.29.12↔	Exzision eines mediastinalen Lymphknotens, thorakoskopisch
39.79.87↔	Kathetertechnischer Verschluss mittels Radiofrequenz an abdominalen Gefässen	40.29.19↔	Exzision eines mediastinalen Lymphknotens, sonstige
39.79.89↔	Kathetertechnischer Verschluss mittels Radiofrequenz an sonstigen Gefässen, sonstige	40.29.20↔	Exzision eines paraaortalen Lymphknotens
39.90.00↔	Einsetzen von peripheren Gefässstent(s) ohne Medikamenten-Freisetzung, n.n.bez.	40.29.30↔	Exzision eines iliakalen Lymphknotens
39.90.10↔	Einsetzen von Gefässstent(s) in nicht-kardiale Gefässe, bare Stents	40.29.70↔	Exzision eines Lymphangioms oder Hygroma cysticum
39.90.11↔	Einsetzen von Gefässstent(s) in nicht-kardiale Gefässe, bioresorbierbare Stents	40.29.80↔	Exzision mehrerer abdominaler Lymphknotenstationen (mit Leberbiopsie), n.n.bez.
39.90.12↔	Einsetzen von Gefässstent(s) in nicht-kardiale Gefässe, grosslumige Stents n.n.bez.	40.29.81↔	Exzision mehrerer abdominaler Lymphknotenstationen (mit Leberbiopsie), offen chirurgisch [Staging-Laparotomie]
39.90.13↔	Einsetzen von Gefässstent(s) in nicht-kardiale Gefässe, grosslumige Stents ungecovered	40.29.82↔	Exzision mehrerer abdominaler Lymphknotenstationen (mit Leberbiopsie), laparoskopisch [Staging-Laparoskopie]
39.90.14↔	Einsetzen von Gefässstent(s) in nicht-kardiale Gefässe, Grosslumige Stents gecovered	40.29.89↔	Exzision mehrerer abdominaler Lymphknotenstationen (mit Leberbiopsie), sonstige
39.90.15↔	Einsetzen von Gefässstent(s) in nicht-kardiale Gefässe, gecovered Stents (Stentgrafts) in nicht-aneurysmatischen Gefässen	40.29.99↔	Einfache Exzision einer anderen lymphatischen Struktur, sonstige
39.90.16↔	Einsetzen von Gefässstent(s) in nichtkardiale Gefässe, gecoverte Stent-Grafts mit bioaktiver Oberfläche	40.3x.10↔	Regionale Lymphadenektomie als selbständiger Eingriff, n.n.bez.
39.90.17↔	Einsetzen von peripheren Gefässstent(s), Multilayerstents	40.3x.11↔	Regionale Lymphadenektomie als selbständiger Eingriff, zervikal
39.90.19↔	Einsetzen von Gefässstent(s) in nicht-kardiale Gefässe, sonstige Stents	40.3x.12↔	Regionale Lymphadenektomie als selbständiger Eingriff, axillär
39.90.30↔	Einsetzen von überlangen Stent(s) (>10 cm) in nicht-kardiale Gefässe, n.n.bez.	40.3x.13↔	Regionale Lymphadenektomie als selbständiger Eingriff, paraaortal, pelvin, obturatorisch oder iliakal
		40.3x.14↔	Regionale Lymphadenektomie als selbständiger Eingriff, inguinal, offen chirurgisch
		40.3x.15↔	Regionale Lymphadenektomie als selbständiger Eingriff, inguinale, laparoskopisch
		40.3x.16↔	Regionale Lymphadenektomie als selbständiger Eingriff, mediastinal und peribronchial
		40.3x.19↔	Regionale Lymphadenektomie als selbständiger Eingriff, sonstige

40.3x.21↔	Regionale Lymphadenektomie im Rahmen eines anderen Eingriffs, zervikal	42.7x.12↔	Ösophagomyotomie, laparoskopisch
40.3x.22↔	Regionale Lymphadenektomie im Rahmen eines anderen Eingriffs, axillär	42.7x.21↔	Ösophagomyotomie, pharyngozevikal, offen chirurgisch
40.3x.23↔	Regionale Lymphadenektomie im Rahmen eines anderen Eingriffs, paraaortal, pelvin oder iliakal	42.7x.22↔	Ösophagomyotomie, pharyngozevikal, laparoskopisch
40.3x.24↔	Regionale Lymphadenektomie im Rahmen eines anderen Eingriffs, obturatorisch	42.7x.31↔	Ösophago-Gastromyotomie, offen chirurgisch
40.3x.25↔	Regionale Lymphadenektomie im Rahmen eines anderen Eingriffs, inguinale	42.7x.32↔	Ösophago-Gastromyotomie, laparoskopisch
40.3x.26↔	Regionale Lymphadenektomie im Rahmen eines anderen Eingriffs, mediastinal und peribronchial	42.81.20↔	Einsetzen und Wechsel von einer nicht selbstexpandierenden Prothese (permanenter Tubus) in den Ösophagus, offen chirurgisch
40.3x.29↔	Regionale Lymphadenektomie im Rahmen eines anderen Eingriffs, sonstige	42.81.21↔	Einsetzen und Wechsel von zwei nicht selbstexpandierenden Prothesen (permanenter Tubus) in den Ösophagus, offen chirurgisch
40.50↔	Radikale Exzision von Lymphknoten, n.n.bez.	42.81.22↔	Einsetzen und Wechsel von mehr als zwei nicht selbstexpandierenden Prothese (permanenter Tubus) in den Ösophagus, offen chirurgisch
40.51.00↔	Radikale Exzision von axillären Lymphknoten, n.n.bez.	42.81.30↔	Einsetzen und Wechsel von einer nicht selbstexpandierenden Prothese (permanenter Tubus) in den Ösophagus, laparoskopisch
40.51.10↔	Radikale Exzision von axillären Lymphknoten als selbständiger Eingriff	42.81.31↔	Einsetzen und Wechsel von zwei nicht selbstexpandierenden Prothesen (permanenter Tubus) in den Ösophagus, laparoskopisch
40.51.11↔	Radikale Exzision von axillären Lymphknoten im Rahmen eines anderen Eingriffs	42.81.32↔	Einsetzen und Wechsel von mehr als zwei nicht selbstexpandierenden Prothese (permanenter Tubus) in den Ösophagus, laparoskopisch
40.51.99↔	Radikale Exzision von axillären Lymphknoten, sonstige	42.81.50↔	Einsetzen und Wechsel einer selbstexpandierenden Prothese (permanenter Tubus) in den Ösophagus, offen chirurgisch
40.52.00↔	Radikale Exzision von periaortalen Lymphknoten, n.n.bez.	42.81.51↔	Einsetzen und Wechsel von zwei selbstexpandierenden Prothesen (permanenter Tubus) in den Ösophagus, offen chirurgisch
40.52.10↔	Radikale Exzision von retroperitonealen (paraaortal, parakaval) und pelvinen Lymphknoten als selbständiger Eingriff	42.81.52↔	Einsetzen und Wechsel von mehr als zwei selbstexpandierenden Prothesen (permanenter Tubus) in den Ösophagus, offen chirurgisch
40.52.11↔	Radikale Exzision von retroperitonealen (paraaortal, parakaval) und pelvinen Lymphknoten im Rahmen eines anderen Eingriffs	42.81.60↔	Einsetzen und Wechsel einer selbstexpandierenden Prothese (permanenter Tubus) in den Ösophagus, laparoskopisch
40.52.99↔	Radikale Exzision von periaortalen Lymphknoten, sonstige	42.81.61↔	Einsetzen und Wechsel von zwei selbstexpandierenden Prothesen (permanenter Tubus) in den Ösophagus, laparoskopisch
40.53.00↔	Radikale Exzision von iliakalen Lymphknoten, n.n.bez.	42.81.62↔	Einsetzen und Wechsel von mehr als zwei selbstexpandierenden Prothesen (permanenter Tubus) in den Ösophagus, laparoskopisch
40.53.10↔	Radikale Exzision von iliakalen Lymphknoten als selbständiger Eingriff	42.91↔	Ligatur von Ösophagusvarizen
40.53.11↔	Radikale Exzision von iliakalen Lymphknoten im Rahmen eines anderen Eingriffs	44.11↔	Transabdominale Gastroskopie
40.53.99↔	Radikale Exzision von iliakalen Lymphknoten, sonstige	44.44↔	Katheterembolisation zur Blutstillung in Magen oder Duodenum
40.54.00↔	Radikale Exzision von inguinalen Lymphknoten, n.n.bez.	44.93↔	Einsetzen eines Magenballons
40.54.10↔	Radikale Exzision von inguinalen Lymphknoten als selbständiger Eingriff	44.94↔	Entfernen eines Magenballons
40.54.11↔	Radikale Exzision von inguinalen Lymphknoten im Rahmen eines anderen Eingriffs	44.95.00↔	Restriktive Magenoperation, n.n.bez.
40.54.99↔	Radikale Exzision von inguinalen Lymphknoten, sonstige	44.95.11↔	Gastric banding, offen chirurgisch
40.59.00↔	Radikale Exzision anderer Lymphknoten, n.n.bez.	44.95.12↔	Gastric banding, laparoskopisch
40.59.10↔	Radikale Exzision anderer Lymphknoten als selbständiger Eingriff, n.n.bez.	44.95.99↔	Restriktive Magenoperation, sonstige
40.59.11↔	Radikale Exzision mediastinaler Lymphknoten als selbständiger Eingriff	44.96.00↔	Revision von restriktiven Magenoperationen, n.n.bez.
40.59.12↔	Radikale Exzision peribronchialer Lymphknoten als selbständiger Eingriff	44.96.11↔	Bandreposition nach Gastric Banding, offen chirurgisch
40.59.19↔	Radikale Exzision anderer Lymphknoten als selbständiger Eingriff, sonstige	44.96.12↔	Bandreposition nach Gastric Banding, laparoskopisch
40.59.20↔	Radikale Exzision anderer Lymphknoten im Rahmen eines anderen Eingriffs, n.n.bez.	44.96.13↔	Bandwechsel nach Gastric Banding, offen chirurgisch
40.59.21↔	Radikale Exzision mediastinaler Lymphknoten im Rahmen eines anderen Eingriffs	44.96.14↔	Bandwechsel nach Gastric Banding, laparoskopisch
40.59.22↔	Radikale Exzision peribronchialer Lymphknoten im Rahmen eines anderen Eingriffs	44.96.16↔	Katheterreparation nach Gastric banding, mit intraabdominalem Eingriff, offen chirurgisch
40.59.29↔	Radikale Exzision anderer Lymphknoten im Rahmen eines anderen Eingriffs, sonstige	44.96.17↔	Katheterreparation nach Gastric banding, mit intraabdominalem Eingriff, laparoskopisch
40.59.99↔	Radikale Exzision anderer Lymphknoten, sonstige	44.96.18↔	Portwechsel nach Gastric Banding
40.9x.10↔	Anastomose zur Beseitigung eines Lymphödems	44.96.99↔	Revision von restriktiven Magenoperationen, sonstige
40.9x.20↔	Inzision einer Lymphozele	44.97.00↔	Entfernen von Vorrichtung(en) einer Magenrestriktion, n.n.bez.
41.42.00↔	Exzision oder Destruktion von Läsion oder Gewebe der Milz, n.n.bez.	44.97.11↔	Entfernen von Magenband, offen chirurgisch
41.42.10↔	Exzision von Läsion oder Gewebe der Milz	44.97.12↔	Entfernen von Magenband, laparoskopisch
41.42.20↔	Destruktion von Läsion oder Gewebe der Milz	44.97.99↔	Entfernen von Vorrichtung(en) einer Magenrestriktion, sonstige
41.42.99↔	Exzision oder Destruktion von Läsion oder Gewebe der Milz, sonstige	44.99.11↔	Bougierung am Magen, offen chirurgisch
41.43↔	Partielle Splenektomie	44.99.12↔	Bougierung am Magen, laparoskopisch
41.5↔	Totale Splenektomie	44.99.21↔	Endo-Loop und Clippen am Magen, offen chirurgisch
41.94↔	Milztransplantation	44.99.22↔	Endo-Loop und Clippen am Magen, laparoskopisch
41.95.00↔	Plastische Rekonstruktion an der Milz, n.n.bez.	44.99.51↔	Einlegen oder Wechsel einer nicht selbstexpandierenden Prothese am Magen, offen chirurgisch
41.95.10↔	Plastische Rekonstruktion an der Milz, Naht	44.99.52↔	Einlegen oder Wechsel einer nicht selbstexpandierenden Prothese am Magen, laparoskopisch
41.95.99↔	Plastische Rekonstruktion an der Milz, sonstige		
42.7x.11↔	Ösophagomyotomie, offen chirurgisch		

44.99.61↔	Einlegen oder Wechsel einer selbstexpandierenden Prothese am Magen, offen chirurgisch	51.99.20↔	Sonstige Operation an den Gallenwegen, Einlage oder Wechsel eines nicht selbstexpandierenden Stents (Prothese), offen chirurgisch
44.99.62↔	Einlegen oder Wechsel einer selbstexpandierenden Prothese am Magen, laparoskopisch	51.99.21↔	Sonstige Operation an den Gallenwegen, Einlage oder Wechsel von mehreren nicht selbstexpandierenden Stents (Prothesen), offen chirurgisch
44.99.71↔	Entfernen einer Prothese aus dem Magen, offen chirurgisch	51.99.30↔	Sonstige Operation an den Gallenwegen, Einlage oder Wechsel eines nicht selbstexpandierenden Stents (Prothese), laparoskopisch
44.99.72↔	Entfernen einer Prothese aus dem Magen, laparoskopisch	51.99.31↔	Sonstige Operation an den Gallenwegen, Einlage oder Wechsel von mehreren nicht selbstexpandierenden Stents (Prothesen), laparoskopisch
44.99.80↔	Implantation und Wechsel eines Magenschrittmachers (inkl. Sonden)	51.99.40↔	Sonstige Operation an den Gallenwegen, Einlage oder Wechsel eines selbstexpandierenden Stents (Prothese), offen chirurgisch
44.99.81↔	Revision (ohne Wechsel) eines Magenschrittmachers (inkl. Sonden)	51.99.41↔	Sonstige Operation an den Gallenwegen, Einlage oder Wechsel von zwei selbstexpandierenden Stents (Prothesen), offen chirurgisch
44.99.91↔	Sonstige Operationen am Pylorus	51.99.42↔	Sonstige Operation an den Gallenwegen, Einlage oder Wechsel von drei selbstexpandierenden Stents (Prothesen), offen chirurgisch
46.42↔	Plastische Rekonstruktion an einer Perikostomie-Hernie	51.99.43↔	Sonstige Operation an den Gallenwegen, Einlage oder Wechsel von vier selbstexpandierenden Stents (Prothesen), offen chirurgisch
46.99.10↔	Dekompression des Darmes	51.99.44↔	Sonstige Operation an den Gallenwegen, Einlage oder Wechsel von fünf selbstexpandierenden Stents (Prothesen), offen chirurgisch
46.99.51↔	Einlegen oder Wechsel einer nicht selbstexpandierenden Prothese am Darm, offen chirurgisch	51.99.45↔	Sonstige Operation an den Gallenwegen, Einlage oder Wechsel von sechs oder mehr selbstexpandierenden Stents (Prothesen), offen chirurgisch
46.99.52↔	Einlegen oder Wechsel einer nicht selbstexpandierenden Prothese am Darm, laparoskopisch	51.99.50↔	Sonstige Operation an den Gallenwegen, Einlage oder Wechsel eines selbstexpandierenden Stents (Prothese), laparoskopisch
46.99.61↔	Einlegen oder Wechsel einer selbstexpandierenden Prothese am Darm, offen chirurgisch	51.99.51↔	Sonstige Operation an den Gallenwegen, Einlage oder Wechsel von zwei selbstexpandierenden Stents (Prothesen), laparoskopisch
46.99.62↔	Einlegen oder Wechsel einer selbstexpandierenden Prothese am Darm, laparoskopisch	51.99.52↔	Sonstige Operation an den Gallenwegen, Einlage oder Wechsel von drei selbstexpandierenden Stents (Prothesen), laparoskopisch
46.99.71↔	Entfernen einer Prothese am Darm, offen chirurgisch	51.99.53↔	Sonstige Operation an den Gallenwegen, Einlage oder Wechsel von vier selbstexpandierenden Stents (Prothesen), laparoskopisch
46.99.72↔	Entfernen einer Prothese am Darm, laparoskopisch	51.99.54↔	Sonstige Operation an den Gallenwegen, Einlage oder Wechsel von fünf selbstexpandierenden Stents (Prothesen), laparoskopisch
46.99.80↔	Durchtrennung der Laddschen Bänder	51.99.55↔	Sonstige Operation an den Gallenwegen, Einlage oder Wechsel von sechs oder mehr selbstexpandierenden Stents (Prothesen), laparoskopisch
46.99.91↔	Sonstige Operationen am Darm, offen chirurgisch	51.99.90‡↔	Sonstige endoskopische Operationen an den Gallenwegen
46.99.92↔	Sonstige Operationen am Darm, laparoskopisch	51.99.91‡↔	Sonstige Rekonstruktion der Gallenwegen
46.99.93↔	Verschluss Mesolücke bei innerer Hernie, offen chirurgisch	51.99.99‡↔	Sonstige Operation an den Gallenwegen, sonstige
46.99.94↔	Verschluss Mesolücke bei innerer Hernie, laparoskopisch	52.12↔	Offene Biopsie am Pankreas
48.73↔	Verschluss einer anderen rektalen Fistel	52.51.00↔	Proximale Pankreatektomie, n.n.bez.
48.74↔	Rektorektomie	52.51.10↔	Proximale Pankreatektomie, pyloruserhaltend
48.76.00↔	Sonstige Rektopexie, n.n.bez.	52.51.20↔	Proximale Pankreatektomie, duodenumerhaltend
48.76.99↔	Sonstige Rektopexie, sonstige	52.51.99↔	Proximale Pankreatektomie, sonstige
50.12↔	Offene Biopsie an der Leber	52.52↔	Distale Pankreatektomie
50.14↔	Laparoskopische Leberbiopsie	52.59↔	Sonstige partielle Pankreatektomie
51.02↔	Cholezystostomie durch Trokar	52.6x.00↔	Totale Pankreatektomie, n.n.bez.
51.03↔	Sonstige Cholezystostomie	52.6x.99↔	Totale Pankreatektomie, sonstige
51.13↔	Offene Biopsie an Gallenblase oder Gallengängen	52.95.10↔	Extraktion von Stein(en) aus dem Ductus pancreaticus, offen chirurgisch
51.21↔	Sonstige partielle Cholezystektomie	52.95.11↔	Extraktion von Stein(en) aus dem Ductus pancreaticus, laparoskopisch
51.22.00↔	Cholezystektomie, n.n.bez.	52.95.20↔	Dilatation des Ductus pancreaticus, laparoskopisch
51.22.10↔	Cholezystektomie ohne operative Revision der Gallengänge	52.95.30↔	Einlage einer Drainage in den Pankreasgang, offen chirurgisch
51.22.11↔	Cholezystektomie mit operativer Revision der Gallengänge	52.95.31↔	Einlage einer Drainage in den Pankreasgang, laparoskopisch
51.22.12↔	Erweiterte Cholezystektomie	52.95.40↔	Einlage oder Wechsel eines nicht selbstexpandierenden Stents (Prothese) in den Pankreasgang, offen chirurgisch
51.22.99↔	Cholezystektomie, sonstige	52.95.41↔	Einlage oder Wechsel eines nicht selbstexpandierenden Stents (Prothese) in den Pankreasgang, laparoskopisch
51.23↔	Laparoskopische Cholezystektomie	52.95.50↔	Einlage oder Wechsel eines selbstexpandierenden Stents (Prothese) in den Pankreasgang, offen chirurgisch
51.24↔	Partielle laparoskopische Cholezystektomie	52.95.51↔	Einlage oder Wechsel eines selbstexpandierenden Stents (Prothese) in den Pankreasgang, laparoskopisch
51.31↔	Anastomose zwischen Gallenblase und hepatischen Gängen		
51.42↔	Exploration des Ductus choledochus zur Behebung einer anderen Obstruktion		
51.43↔	Einsetzen eines choledochohepatischen Katheters zur Dekompression		
51.49↔	Inzision anderer Gallengänge zur Behebung einer Obstruktion		
51.61↔	Exzision eines Zystikusrestes		
51.62↔	Exzision der Ampulla Vateri (mit Reimplantation des Ductus choledochus)		
51.63↔	Sonstige Exzision am Ductus choledochus		
51.69↔	Exzision eines anderen Gallengangs		
51.71↔	Einfache Naht am Ductus choledochus		
51.72↔	Choledochoplastik		
51.79↔	Plastische Rekonstruktion anderer Gallenwege		
51.81↔	Dilatation des Sphincter Oddii		
51.82‡↔	Pankreatische Sphinkterotomie		
51.83↔	Plastische Rekonstruktion des Sphincter pancreaticus		
51.89↔	Sonstige Operationen am Sphincter Oddii		
51.93↔	Verschluss einer anderen Gallenfistel		
51.94↔	Revision einer Gallenwegsanastomose		
51.95.20↔	Entfernen einer Endoprothese aus dem Gallengang, offen chirurgisch		
51.95.21↔	Entfernen einer Endoprothese aus dem Gallengang, laparoskopisch		
51.99.10↔	Extraktion von Steinen aus anderen Gallengängen		

52.95.60↔	Plastische Rekonstruktion des Ductus pancreaticus, laparoskopisch	68.49.00↔	Sonstige und nicht näher bezeichnete totale abdominale Hysterektomie, n.n.bez.
52.95.70↔	Plastische Rekonstruktion des Pankreas	68.49.09↔	Sonstige und nicht näher bezeichnete totale abdominale Hysterektomie, sonstige
52.95.90↔	Sonstige endoskopische Operation am Pankreas	68.49.10↔	Sonstige und nicht näher bezeichnete totale abdominale Hysterektomie ohne Salpingoovarektomie
52.99.00↔	Sonstige offene Operation am Pankreas, n.n.bez.	68.51.00↔	Laparoskopisch unterstützte vaginale Hysterektomie (LAVH), n.n.bez.
52.99.10↔	Sonstige offene Operation am Pankreas, Dilatation des Ductus pancreaticus	68.51.10↔	Laparoskopisch unterstützte vaginale Hysterektomie (LAVH), ohne Salpingoovarektomie, n.n.bez.
52.99.20↔	Sonstige offene Operation am Pankreas, Plastische Rekonstruktion des Ductus pancreaticus	68.51.19↔	Laparoskopisch unterstützte vaginale Hysterektomie (LAVH), ohne Salpingoovarektomie, sonstige
52.99.99↔	Sonstige offene Operation am Pankreas, sonstige	68.51.20↔	Laparoskopisch unterstützte vaginale Hysterektomie (LAVH), mit Salpingoovarektomie, n.n.bez.
54.11↔	Probeparotomie	68.51.21↔	Laparoskopisch unterstützte vaginale Hysterektomie (LAVH), mit einseitiger Salpingoovarektomie
54.12.00↔	Relaparotomie, n.n.bez.	68.51.22↔	Laparoskopisch unterstützte vaginale Hysterektomie (LAVH), mit beidseitiger Salpingoovarektomie
54.12.10↔	Relaparotomie, Second-look-Laparotomie	68.51.29↔	Laparoskopisch unterstützte vaginale Hysterektomie (LAVH), mit Salpingoovarektomie, sonstige
54.12.99↔	Relaparotomie sonstige	68.51.99↔	Laparoskopisch unterstützte vaginale Hysterektomie (LAVH), sonstige
54.19.00↔	Sonstige Laparotomie, n.n.bez.	68.59.00↔	Sonstige und nicht näher bezeichnete vaginale Hysterektomie, n.n.bez.
54.19.10↔	Sonstige Laparotomie, Laparotomie mit Drainage	68.59.10↔	Sonstige und nicht näher bezeichnete vaginale Hysterektomie, ohne Salpingoovarektomie, n.n.bez.
54.19.99↔	Sonstige Laparotomie, sonstige	68.59.19↔	Sonstige und nicht näher bezeichnete vaginale Hysterektomie, ohne Salpingoovarektomie, sonstige
54.21.00↔	Laparoskopie, n.n.bez.	68.59.20↔	Sonstige und nicht näher bezeichnete vaginale Hysterektomie, mit Salpingoovarektomie, n.n.bez.
54.21.10↔	Laparoskopie, Diagnostische Laparoskopie	68.59.21↔	Sonstige und nicht näher bezeichnete vaginale Hysterektomie, mit einseitiger Salpingoovarektomie
54.21.30↔	Laparoskopie, Laparoskopie mit Drainage	68.59.22↔	Sonstige und nicht näher bezeichnete vaginale Hysterektomie, mit beidseitiger Salpingoovarektomie
54.21.99↔	Laparoskopie, sonstige	68.59.29↔	Sonstige und nicht näher bezeichnete vaginale Hysterektomie, mit Salpingoovarektomie, sonstige
54.23↔	Biopsie am Peritoneum	68.59.99↔	Sonstige und nicht näher bezeichnete vaginale Hysterektomie, sonstige
54.3x.10↔	Omphalektomie	68.9↔	Sonstige und nicht näher bezeichnete Hysterektomie
54.4x.10↔	Exzision von Appendices epiploicae	69.19↔	Sonstige Exzision oder Destruktion an Uterus und uterinem Halteapparat
54.4x.11↔	Exzision von Mesenterium	70.32.00↔	Exzision oder Destruktion einer Läsion im Douglasraum, n.n.bez.
54.4x.12↔	Exzision von Omentum	70.32.10↔	Exzision einer Läsion im Douglasraum
54.4x.99↔	Exzision oder Destruktion von Peritonealgewebe, sonstige	70.32.11↔	Destruktion einer Läsion im Douglasraum
54.62↔	Verzögerter Verschluss einer granulierenden Abdominalwunde	70.32.99↔	Exzision oder Destruktion einer Läsion im Douglasraum, sonstige
54.63.00↔	Sonstige Naht an der Bauchwand, n.n.bez.	70.73.99↔	Verschluss einer rektovaginalen Fistel, sonstige
54.63.10↔	Sonstige Naht an der Bauchwand, Naht einer Verletzung an der Bauchwand	70.92.00↔	Sonstige Operationen am Douglasraum, n.n.bez.
54.63.99↔	Sonstige Naht an der Bauchwand, sonstige	70.92.10↔	Enteroelytrozelenplastik
54.64.10↔	Naht am Peritoneum, Naht von Mesenterium, Omentum majus oder minus (nach Verletzung)	70.92.99↔	Sonstige Operationen am Douglasraum, sonstige
54.64.99↔	Naht am Peritoneum, sonstige	70.93↔	Sonstige Operationen am Douglasraum mit Transplantat oder Prothese
54.74↔	Sonstige Rekonstruktion am Omentum	78.11.10↔	Geschlossene Reposition einer Fraktur von Skapula und Klavikula mit Knochenfixation durch Fixateur externe
54.92↔	Entfernen eines Fremdkörpers aus der Peritonealhöhle	78.11.11↔	Offene Reposition einer einfachen Fraktur von Skapula und Klavikula mit Knochenfixation durch Fixateur externe
54.94↔	Formung eines peritoneovaskulären Shunts	78.11.12↔	Offene Reposition einer Mehrfragmentfraktur von Klavikula und Skapula mit Knochenfixation durch Fixateur externe
54.99.31↔	Debulking über Laparotomie	78.11.20↔	Geschlossene Reposition einer Fraktur von Rippen und Sternum mit Knochenfixation durch Fixateur externe
54.99.40↔	Sonstige Operationen in der Abdominal-Region, Revision einer kutaneoperitonealen Fistel (Katheterverweilsystem)	78.11.21↔	Offene Reposition einer Fraktur von Rippen und Sternum mit Knochenfixation durch Fixateur externe
54.99.50↔	Sonstige Operationen in der Abdominal-Region, Anlegen eines temporären Bauchwandverschlusses	78.11.99↔	Anlegen eines Fixateur externe an Skapula, Klavikula, Rippen und Sternum (inkl. Reposition von Frakturen), sonstige
54.99.60↔	Sonstige Operationen in der Abdominal-Region, Lumbotomie	78.12.10↔	Geschlossene Reposition einer proximalen Humerusfraktur mit Knochenfixation durch Fixateur externe
54.99.61↔	Sonstige Operationen in der Abdominal-Region, Relumbotomie	78.12.11↔	Offene Reposition einer proximalen Humerusfraktur mit Knochenfixation durch Fixateur externe
54.99.81↔	Revision von Kathetern mit automatischer, programmierbarer und wiederaufladbarer Pumpe zur kontinuierlichen Aszitesdrainage	78.12.90↔	Geschlossene Reposition einer sonstigen Humerusfraktur mit Knochenfixation durch Fixateur externe
54.99.82↔	Behebung einer mechanischen Obstruktion von Kathetern mit automatischer, programmierbarer und wiederaufladbarer Pumpe zur kontinuierlichen Aszitesdrainage		
54.a1↔	Exzision und Destruktion von retroperitoneal gelegenen Gewebe		
59.00↔	Retroperitoneale Dissektion, n.n.bez.		
59.19↔	Sonstige Inzision am perivesikalen Gewebe		
59.91↔	Exzision am perirenal oder perivesikalen Gewebe		
59.92↔	Sonstige Operationen am perirenal oder perivesikalen Gewebe		
68.31↔	Laparoskopische suprazervikale Hysterektomie [LSH]		
68.39↔	Sonstige und nicht näher bezeichnete subtotale abdominale Hysterektomie		
68.41.00↔	Laparoskopische totale abdominale Hysterektomie, n.n.bez.		
68.41.09↔	Laparoskopische totale abdominale Hysterektomie, sonstige		
68.41.10↔	Laparoskopische totale abdominale Hysterektomie mit Salpingoovarektomie, n.n.bez.		
68.41.11↔	Laparoskopische totale abdominale Hysterektomie mit einseitiger Salpingoovarektomie		
68.41.12↔	Laparoskopische totale abdominale Hysterektomie mit beidseitiger Salpingoovarektomie		
68.41.19↔	Laparoskopische totale abdominale Hysterektomie mit Salpingoovarektomie, sonstige		

78.12.91↔	Offene Reposition einer sonstigen Humerusfraktur mit Knochenfixation durch Fixateur externe	78.18.10↔	Geschlossene Reposition einer Kalkaneusfraktur mit Knochenfixation durch Fixateur externe
78.12.99↔	Anlegen eines Fixateur externe am Humerus (inkl. Reposition von Frakturen), sonstige	78.18.11↔	Geschlossene Reposition einer Fraktur sonstiger Tarsalia und Metatarsalia mit Knochenfixation durch Fixateur externe
78.13.10↔	Geschlossene Reposition einer distalen Radiusfraktur mit Knochenfixation durch Fixateur externe	78.18.12↔	Offene Reposition einer einfachen Fraktur an sonstigen Tarsalia und Metatarsalia mit Knochenfixation durch Fixateur externe
78.13.11↔	Geschlossene Reposition einer sonstigen Radiusfraktur mit Knochenfixation durch Fixateur externe	78.18.13↔	Offene Reposition einer Fraktur an Kalkaneus und Talus mit Knochenfixation durch Fixateur externe
78.13.12↔	Offene Reposition einer distalen Radiusfraktur mit Knochenfixation durch Fixateur externe	78.18.14↔	Offene Reposition einer Mehrfragmentfraktur an sonstigen Tarsalia mit Knochenfixation durch Fixateur externe
78.13.13↔	Offene Reposition einer sonstigen Radiusfraktur mit Knochenfixation durch Fixateur externe	78.18.15↔	Offene Reposition einer Mehrfragmentfraktur an Metatarsalia mit Knochenfixation durch Fixateur externe
78.13.20↔	Geschlossene Reposition einer Ulnafraktur mit Knochenfixation durch Fixateur externe	78.18.99↔	Anlegen eines Fixateur externe an Tarsalia und Metatarsalia (inkl. Reposition von Frakturen), sonstige
78.13.99↔	Anlegen eines Fixateur externe an Radius und Ulna (inkl. Reposition von Frakturen), sonstige	78.19.10↔	Geschlossene Reposition einer Fraktur von Phalangen der Hand mit Knochenfixation durch Fixateur externe
78.14.10↔	Geschlossene Reposition einer Fraktur an Karpalia und Metakarpalia mit Knochenfixation durch Fixateur externe	78.19.11↔	Offene Reposition einer Fraktur von Phalangen der Hand mit Knochenfixation durch Fixateur externe
78.14.11↔	Offene Reposition einer Fraktur an Karpalia und Metakarpalia mit Knochenfixation durch Fixateur externe	78.19.20↔	Geschlossene Reposition einer Fraktur des Beckens mit Knochenfixation durch Fixateur externe
78.14.99↔	Anlegen eines Fixateur externe an Karpalia und Metakarpalia (inkl. Reposition von Frakturen), sonstige	78.19.21↔	Offene Reposition einer Fraktur des Acetabulums mit Knochenfixation / Transfixation durch Fixateur externe
78.15.10↔	Offene Reposition einer Schenkelhalsfraktur und proximalen Femurfraktur mit Knochenfixation durch Fixateur externe	78.19.22↔	Offene Reposition einer Fraktur sonstiger Teile des Beckens mit Knochenfixation durch Fixateur externe
78.15.20↔	Offene Reposition einer Femurschaftfraktur mit Knochenfixation durch Fixateur externe	78.19.30↔	Geschlossene Reposition einer Fraktur von Phalangen des Fusses mit Knochenfixation durch Fixateur externe
78.15.30↔	Geschlossene Reposition einer distalen Femurfraktur mit Knochenfixation durch Fixateur externe	78.19.31↔	Offene Reposition einer Fraktur von Phalangen des Fusses mit Knochenfixation durch Fixateur externe
78.15.31↔	Offene Reposition einer distalen Femurfraktur mit Knochenfixation durch Fixateur externe	83.02.10↔	Myotomie, Kopf und Hals
78.15.40↔	Geschlossene Reposition einer sonstigen Femurfraktur mit Knochenfixation durch Fixateur externe	83.02.11↔	Myotomie, Schulter und Axilla
78.15.99↔	Anlegen eines Fixateur externe am Femur (inkl. Reposition von Frakturen), sonstige	83.02.12↔	Myotomie, Oberarm und Ellenbogen
78.16.10↔	Geschlossene Reposition einer Fraktur der Patella mit Knochenfixation durch Fixateur externe	83.02.13↔	Myotomie, Unterarm
78.16.11↔	Offene Reposition einer Fraktur der Patella mit Knochenfixation durch Fixateur externe	83.02.14↔	Myotomie, Brustwand, Bauch und Rücken
78.16.99↔	Anlegen eines Fixateur externe an der Patella (inkl. Reposition von Frakturen), sonstige	83.02.15↔	Myotomie, Leisten- und Genitalregion und Gesäss
78.17.10↔	Geschlossene Reposition einer Fraktur der proximalen Tibia mit Knochenfixation durch Fixateur externe	83.02.16↔	Myotomie, Untere Extremität
78.17.11↔	Offene Reposition einer einfachen Fraktur der proximalen Tibia mit Knochenfixation durch Fixateur externe	83.02.19↔	Myotomie, Andere Lokalisation
78.17.12↔	Offene Reposition einer Mehrfragmentfraktur der proximalen Tibia mit Knochenfixation durch Fixateur externe	83.03.10↔	Bursotomie, Kopf und Hals
78.17.13↔	Offene Reposition einer einfachen Tibiaschaftfraktur mit Knochenfixation durch Fixateur externe	83.03.11↔	Bursotomie, Schulter und Axilla
78.17.14↔	Offene Reposition einer einfachen Fraktur der distalen Tibia mit Knochenfixation durch Fixateur externe	83.03.12↔	Bursotomie, Oberarm und Ellenbogen
78.17.15↔	Geschlossene Reposition einer sonstigen Tibiafraktur mit Knochenfixation durch Fixateur externe	83.03.13↔	Bursotomie, Unterarm
78.17.16↔	Offene Reposition einer Mehrfragmentfraktur sonstiger Teile der Tibia mit Knochenfixation durch Fixateur externe	83.03.14↔	Bursotomie, Brustwand, Bauch und Rücken
78.17.20↔	Offene Reposition einer einfachen Fraktur der proximalen Fibula mit Knochenfixation durch Fixateur externe	83.03.15↔	Bursotomie, Leisten- und Genitalregion und Gesäss
78.17.21↔	Offene Reposition einer Mehrfragmentfraktur der proximalen Fibula mit Knochenfixation durch Fixateur externe	83.03.16↔	Bursotomie, Untere Extremität
78.17.22↔	Offene Reposition einer einfachen Fraktur des Fibulaschafts mit Knochenfixation durch Fixateur externe	83.03.19↔	Bursotomie, Andere Lokalisation
78.17.23↔	Offene Reposition einer Mehrfragmentfraktur des Fibulaschafts mit Knochenfixation durch Fixateur externe	83.09.10↔	Fremdkörperentfernung aus Muskel, Sehne oder Faszie, Kopf und Hals
78.17.24↔	Geschlossene Reposition einer distalen Fibulafraktur mit Knochenfixation durch Fixateur externe	83.09.11↔	Fremdkörperentfernung aus Muskel, Sehne oder Faszie, Schulter und Axilla
78.17.25↔	Offene Reposition einer einfachen Fraktur der distalen Fibula mit Knochenfixation durch Fixateur externe	83.09.12↔	Fremdkörperentfernung aus Muskel, Sehne oder Faszie, Oberarm und Ellenbogen
78.17.26↔	Offene Reposition einer Mehrfragmentfraktur der distalen Fibula mit Knochenfixation durch Fixateur externe	83.09.13↔	Fremdkörperentfernung aus Muskel, Sehne oder Faszie, Unterarm
78.17.27↔	Geschlossene Reposition einer sonstigen Fibulafraktur mit Knochenfixation durch Fixateur externe	83.09.14↔	Fremdkörperentfernung aus Muskel, Sehne oder Faszie, Brustwand, Bauch und Rücken
78.17.99↔	Anlegen eines Fixateur externe an Tibia und Fibula (inkl. Reposition von Frakturen), sonstige	83.09.15↔	Fremdkörperentfernung aus Muskel, Sehne oder Faszie, Leisten- und Genitalregion und Gesäss
		83.09.16↔	Fremdkörperentfernung aus Muskel, Sehne oder Faszie, Untere Extremität
		83.09.19↔	Fremdkörperentfernung aus Muskel, Sehne oder Faszie, Andere Lokalisation
		83.11↔	Tenotomie der Achillessehne
		83.12↔	Tenotomie der Hüft-Adduktoren
		83.13.10↔	Inzision einer Sehne, Kopf und Hals
		83.13.11↔	Inzision einer Sehne, Schulter und Axilla
		83.13.12↔	Inzision einer Sehne, Oberarm und Ellenbogen
		83.13.13↔	Inzision einer Sehne, Unterarm
		83.13.14↔	Inzision einer Sehne, Brustwand, Bauch und Rücken
		83.13.15↔	Inzision einer Sehne, Leisten- und Genitalregion und Gesäss
		83.13.16↔	Inzision einer Sehne, Untere Extremität
		83.13.20↔	Durchtrennung einer Sehne, Kopf und Hals
		83.13.21↔	Durchtrennung einer Sehne, Schulter und Axilla
		83.13.22↔	Durchtrennung einer Sehne, Oberarm und Ellenbogen

83.13.23↔	Durchtrennung einer Sehne, Unterarm	83.42.11↔	Sonstige Tenonektomie, Schulter und Axilla
83.13.24↔	Durchtrennung einer Sehne, Brustwand, Bauch und Rücken	83.42.12↔	Sonstige Tenonektomie, Oberarm und Ellenbogen
83.13.25↔	Durchtrennung einer Sehne, Leisten- und genitalregion und Gesäss	83.42.13↔	Sonstige Tenonektomie, Unterarm
83.13.26↔	Durchtrennung einer Sehne, Untere Extremität	83.42.14↔	Sonstige Tenonektomie, Brustwand, Bauch und Rücken
83.14.10↔	Fasziotomie oder Aponeurotomie, Kopf und Hals	83.42.15↔	Sonstige Tenonektomie, Leisten- und Genitalregion und Gesäss
83.14.11↔	Fasziotomie oder Aponeurotomie, Schulter und Axilla	83.42.16↔	Sonstige Tenonektomie, Untere Extremität
83.14.12↔	Fasziotomie oder Aponeurotomie, Oberarm und Ellenbogen	83.42.19↔	Sonstige Tenonektomie, Andere Lokalisation
83.14.13↔	Fasziotomie oder Aponeurotomie, Unterarm	83.44.00↔	Sonstige Fasziektomie, n.n.bez.
83.14.14↔	Fasziotomie oder Aponeurotomie, Brustwand, Bauch und Rücken	83.44.10↔	Sonstige Fasziektomie, Kopf und Hals
83.14.15↔	Fasziotomie oder Aponeurotomie, Leisten- und Genitalregion und Gesäss	83.44.11↔	Sonstige Fasziektomie, Schulter und Axilla
83.14.16↔	Fasziotomie oder Aponeurotomie, Untere Extremität	83.44.12↔	Sonstige Fasziektomie, Oberarm und Ellenbogen
83.19.10↔	Durchtrennung eines Muskels, Kopf und Hals	83.44.13↔	Sonstige Fasziektomie, Unterarm
83.19.11↔	Durchtrennung eines Muskels, Schulter und Axilla	83.44.14↔	Sonstige Fasziektomie, Brustwand, Bauch und Rücken
83.19.12↔	Durchtrennung eines Muskels, Oberarm und Ellenbogen	83.44.15↔	Sonstige Fasziektomie, Leisten- und Genitalregion und Gesäss
83.19.13↔	Durchtrennung eines Muskels, Unterarm	83.44.16↔	Sonstige Fasziektomie, Untere Extremität
83.19.14↔	Durchtrennung eines Muskels, Brustwand, Bauch und Rücken	83.44.19↔	Sonstige Fasziektomie, Andere Lokalisation
83.19.15↔	Durchtrennung eines Muskels, Leisten- und Genitalregion und Gesäss	83.44.99↔	Sonstige Fasziektomie, sonstige
83.19.16↔	Durchtrennung eines Muskels, Untere Extremität	83.45.10↔	Sonstige Myektomie, Kopf und Hals
83.19.20↔	Desinsertion von Muskel, Sehne und Faszie, Kopf und Hals	83.45.11↔	Sonstige Myektomie, Schulter und Axilla
83.19.21↔	Desinsertion von Muskel, Sehne und Faszie, Schulter und Axilla	83.45.12↔	Sonstige Myektomie, Oberarm und Ellenbogen
83.19.22↔	Desinsertion von Muskel, Sehne und Faszie, Oberarm und Ellenbogen	83.45.13↔	Sonstige Myektomie, Unterarm
83.19.23↔	Desinsertion von Muskel, Sehne und Faszie, Unterarm	83.45.14↔	Sonstige Myektomie, Brustwand, Bauch und Rücken
83.19.24↔	Desinsertion von Muskel, Sehne und Faszie, Brustwand, Bauch und Rücken	83.45.15↔	Sonstige Myektomie, Leisten- und Genitalregion und Gesäss
83.19.25↔	Desinsertion von Muskel, Sehne und Faszie, Leisten- und Genitalregion und Gesäss	83.45.16↔	Sonstige Myektomie, Untere Extremität
83.19.26↔	Desinsertion von Muskel, Sehne und Faszie, Untere Extremität	83.45.19↔	Sonstige Myektomie, Andere Lokalisation
83.21.11↔	Offene Biopsie an den Weichteilen	83.49.10↔	Exzision einer Sehnscheide, Kopf und Hals
83.21.21↔	Offene Biopsie am Muskel	83.49.11↔	Exzision einer Sehnscheide, Schulter und Axilla
83.21.30↔	Biopsie an den Weichteilen, Biopsie an einem Schleimbeutel	83.49.12↔	Exzision einer Sehnscheide, Oberarm und Ellenbogen
83.31.10↔	Exzision einer Läsion an einer Sehnscheide, Kopf und Hals	83.49.13↔	Exzision einer Sehnscheide, Unterarm
83.31.11↔	Exzision einer Läsion an einer Sehnscheide, Schulter und Axilla	83.49.14↔	Exzision einer Sehnscheide, Brustwand und Rücken
83.31.12↔	Exzision einer Läsion an einer Sehnscheide, Oberarm und Ellenbogen	83.49.15↔	Exzision einer Sehnscheide, Leisten- und Genitalregion und Gesäss
83.31.13↔	Exzision einer Läsion an einer Sehnscheide, Unterarm	83.49.16↔	Exzision einer Sehnscheide, Untere Extremität
83.31.14↔	Exzision einer Läsion an einer Sehnscheide, Brustwand, Bauch und Rücken	83.49.20↔	Kompartmentresektion, Kopf und Hals
83.31.15↔	Exzision einer Läsion an einer Sehnscheide, Leisten- und Genitalregion und Gesäss	83.49.21↔	Kompartmentresektion, Schulter und Axilla
83.31.16↔	Exzision einer Läsion an einer Sehnscheide, Untere Extremität	83.49.22↔	Kompartmentresektion, Oberarm und Ellenbogen
83.32.10↔	Exzision einer Läsion an einem Muskel, Kopf und Hals	83.49.23↔	Kompartmentresektion, Unterarm
83.32.11↔	Exzision einer Läsion an einem Muskel, Schulter und Arm	83.49.24↔	Kompartmentresektion, Brustwand, Bauch und Rücken
83.32.12↔	Exzision einer Läsion an einem Muskel, Brustwand, Bauch und Rücken	83.49.25↔	Kompartmentresektion, Leisten- und Genitalregion und Gesäss
83.32.13↔	Exzision einer Läsion an einem Muskel, Leisten- und Genitalregion und Gesäss	83.49.26↔	Kompartmentresektion, Untere Extremität
83.32.14↔	Exzision einer Läsion an einem Muskel, Untere Extremität	83.49.29↔	Kompartmentresektion, Andere Lokalisation
83.32.19↔	Exzision einer Läsion an einem Muskel, Andere Lokalisation	83.49.30↔	Sonstige Exzision von Weichteilen, Kopf und Hals
83.39.10↔	Exzision einer Läsion an einer Sehne, Kopf und Hals	83.49.31↔	Sonstige Exzision von Weichteilen, Schulter und Axilla
83.39.11↔	Exzision einer Läsion an einer Sehne, Schulter und Arm	83.49.32↔	Sonstige Exzision von Weichteilen, Oberarm und Ellenbogen
83.39.12↔	Exzision einer Läsion an anderen Weichteilen, Exzision einer Läsion an einer Sehne, Brustwand, Bauch und Rücken	83.49.33↔	Sonstige Exzision von Weichteilen, Unterarm
83.39.13↔	Exzision einer Läsion an einer Sehne, Leisten- und Genitalregion und Gesäss	83.49.34↔	Sonstige Exzision von Weichteilen, Brustwand, Bauch und Rücken
83.39.14↔	Exzision einer Läsion an einer Sehne, Untere Extremität	83.49.35↔	Sonstige Exzision von Weichteilen, Leisten- und Genitalregion und Gesäss
83.39.20↔	Exzision einer Läsion an einer Faszie, Kopf und Hals	83.49.36↔	Sonstige Exzision von Weichteilen, Untere Extremität
83.39.21↔	Exzision einer Läsion an einer Faszie, Schulter und Arm	83.49.39↔	Sonstige Exzision von Weichteilen, Andere Lokalisation
83.39.22↔	Exzision einer Läsion an einer Faszie, Brustwand, Bauch und Rücken	83.5x.10↔	Bursektomie, Kopf und Hals
83.39.23↔	Exzision einer Läsion an einer Faszie, Leisten- und Genitalregion und Gesäss	83.5x.11↔	Bursektomie, Schulter und Axilla
83.39.24↔	Exzision einer Läsion an einer Faszie, Untere Extremität	83.5x.12↔	Bursektomie, Oberarm und Ellenbogen
83.41↔	Exzision einer Sehne zur Transplantation	83.5x.13↔	Bursektomie, Unterarm
83.42.10↔	Sonstige Tenonektomie, Kopf und Hals	83.5x.14↔	Bursektomie, Brustwand, Bauch und Rücken
		83.5x.15↔	Bursektomie, Leisten- und Genitalregion und Gesäss
		83.5x.16↔	Bursektomie, Untere Extremität
		83.5x.19↔	Bursektomie, Andere Lokalisation
		83.61.11↔	Naht einer Sehnscheide, Schulter und Axilla
		83.61.12↔	Naht einer Sehnscheide, Oberarm und Ellenbogen
		83.61.13↔	Naht einer Sehnscheide, Unterarm
		83.61.14↔	Naht einer Sehnscheide, Brustwand, Bauch und Rücken
		83.61.15↔	Naht einer Sehnscheide, Leisten- und Genitalregion und Gesäss
		83.61.16↔	Naht einer Sehnscheide, Untere Extremität
		83.61.19↔	Naht einer Sehnscheide, Andere Lokalisation
		83.62.10↔	Sekundäre Naht einer Sehne, Kopf und Hals
		83.62.11↔	Sekundäre Naht einer Sehne, Schulter und Axilla
		83.62.12↔	Sekundäre Naht einer Sehne, Oberarm und Ellenbogen

83.62.13↔	Sekundäre Naht einer Sehne, Unterarm	83.85.24↔	Verkürzung von Muskel oder Sehne, Brustwand, Bauch und Rücken
83.62.14↔	Sekundäre Naht einer Sehne, Brustwand, Bauch und Rücken	83.85.25↔	Verkürzung von Muskel oder Sehne, Leisten- und Genitalregion und Gesäss
83.62.15↔	Sekundäre Naht einer Sehne, Leisten- und Genitalregion und Gesäss	83.85.26↔	Verkürzung von Muskel oder Sehne, Untere Extremität
83.62.16↔	Sekundäre Naht einer Sehne, Untere Extremität	83.85.29↔	Verkürzung von Muskel oder Sehne, Andere Lokalisation
83.62.19↔	Sekundäre Naht einer Sehne, Andere Lokalisation	83.86↔	Quadrizepssehnen-Rekonstruktion
83.64.10↔	Sonstige Naht einer Sehne, Kopf und Hals	83.87.10↔	Muskelplastik, Kopf und Hals
83.64.11↔	Sonstige Naht einer Sehne, Schulter und Axilla	83.87.11↔	Muskelplastik, Schulter und Axilla
83.64.12↔	Sonstige Naht einer Sehne, Oberarm und Ellenbogen	83.87.12↔	Muskelplastik, Oberarm und Ellenbogen
83.64.13↔	Sonstige Naht einer Sehne, Unterarm	83.87.13↔	Muskelplastik, Unterarm
83.64.14↔	Sonstige Naht einer Sehne, Brustwand, Bauch und Rücken	83.87.14↔	Muskelplastik, Brustwand, Bauch und Rücken
83.64.15↔	Sonstige Naht einer Sehne, Leisten- und Genitalregion und Gesäss	83.87.15↔	Muskelplastik, Leisten- und Genitalregion und Gesäss
83.64.16↔	Sonstige Naht einer Sehne, Untere Extremität	83.87.16↔	Muskelplastik, Untere Extremität
83.64.19↔	Sonstige Naht einer Sehne, Andere Lokalisation	83.88.10↔	Augmentation einer Sehne, Kopf und Hals
83.65.10↔	Sonstige Naht an Muskel oder Faszie, Kopf und Hals	83.88.11↔	Augmentation einer Sehne, Schulter und Axilla
83.65.11↔	Sonstige Naht an Muskel oder Faszie, Schulter und Axilla	83.88.12↔	Augmentation einer Sehne, Oberarm und Ellenbogen
83.65.12↔	Sonstige Naht an Muskel oder Faszie, Oberarm und Ellenbogen	83.88.13↔	Augmentation einer Sehne, Unterarm
83.65.13↔	Sonstige Naht an Muskel oder Faszie, Unterarm	83.88.14↔	Augmentation einer Sehne, Brustwand, Bauch und Rücken
83.65.14↔	Sonstige Naht an Muskel oder Faszie, Brustwand, Bauch und Rücken	83.88.15↔	Augmentation einer Sehne, Leisten- und Genitalregion und Gesäss
83.65.15↔	Sonstige Naht an Muskel oder Faszie, Leisten- und Genitalregion und Gesäss	83.88.16↔	Augmentation einer Sehne, Untere Extremität
83.65.16↔	Sonstige Naht an Muskel oder Faszie, Untere Extremität	83.88.19↔	Augmentation einer Sehne, Andere Lokalisation
83.72.10↔	Sehnenrückverlagerung, Kopf und Hals	83.88.20↔	Sehnenersatzplastik, Kopf und Hals
83.72.11↔	Sehnenrückverlagerung, Schulter und Axilla	83.88.21↔	Sehnenersatzplastik, Schulter und Axilla
83.72.12↔	Sehnenrückverlagerung, Oberarm und Ellenbogen	83.88.22↔	Sehnenersatzplastik, Oberarm und Ellenbogen
83.72.13↔	Sehnenrückverlagerung, Unterarm	83.88.23↔	Sehnenersatzplastik, Unterarm
83.72.14↔	Sehnenrückverlagerung, Brustwand, Bauch und Rücken	83.88.24↔	Sehnenersatzplastik, Brustwand, Bauch und Rücken
83.72.15↔	Sehnenrückverlagerung, Leisten- und Genitalregion und Gesäss	83.88.25↔	Sehnenersatzplastik, Leisten- und Genitalregion und Gesäss
83.72.16↔	Sehnenrückverlagerung, Untere Extremität	83.88.26↔	Sehnenersatzplastik, Untere Extremität
83.73.10↔	Reinsertion einer Sehne, Kopf und Hals	83.88.29↔	Sehnenersatzplastik, Andere Lokalisation
83.73.11↔	Reinsertion einer Sehne, Schulter und Axilla	83.88.30↔	Schaffung eines Sehnentransplantatlagers, Kopf und Hals
83.73.12↔	Reinsertion einer Sehne, Oberarm und Ellenbogen	83.88.31↔	Schaffung eines Sehnentransplantatlagers, Schulter und Axilla
83.73.13↔	Reinsertion einer Sehne, Unterarm	83.88.32↔	Schaffung eines Sehnentransplantatlagers, Oberarm und Ellenbogen
83.73.14↔	Reinsertion einer Sehne, Brustwand, Bauch und Rücken	83.88.33↔	Schaffung eines Sehnentransplantatlagers, Unterarm
83.73.15↔	Reinsertion einer Sehne, Leisten- und Genitalregion und Gesäss	83.88.34↔	Schaffung eines Sehnentransplantatlagers, Brustwand, Bauch und Rücken
83.73.16↔	Reinsertion einer Sehne, Untere Extremität	83.88.35↔	Schaffung eines Sehnentransplantatlagers, Leisten- und Genitalregion und Gesäss
83.73.19↔	Reinsertion einer Sehne, Andere Lokalisation	83.88.36↔	Schaffung eines Sehnentransplantatlagers, Untere Extremität
83.74.10↔	Reinsertion eines Muskels, Kopf und Hals	83.88.39↔	Schaffung eines Sehnentransplantatlagers, Andere Lokalisation
83.74.11↔	Reinsertion eines Muskels, Schulter und Axilla	83.88.40↔	Tenodese, Kopf und Hals
83.74.12↔	Reinsertion eines Muskels, Oberarm und Ellenbogen	83.88.41↔	Tenodese, Schulter und Axilla
83.74.13↔	Reinsertion eines Muskels, Unterarm	83.88.42↔	Tenodese, Oberarm und Ellenbogen
83.74.14↔	Reinsertion eines Muskels, Brustwand, Bauch und Rücken	83.88.43↔	Tenodese, Unterarm
83.74.15↔	Reinsertion eines Muskels, Leisten- und Genitalregion	83.88.44↔	Tenodese, Brustwand, Bauch und Rücken
83.74.16↔	Reinsertion eines Muskels, Untere Extremität	83.88.45↔	Tenodese, Leisten- und Genitalregion und Gesäss
83.74.19↔	Reinsertion eines Muskels, Andere Lokalisation	83.88.46↔	Tenodese, Untere Extremität
83.77.10↔	Muskeltransfer oder -transplantation, Kopf und Hals	83.88.49↔	Tenodese, Andere Lokalisation
83.77.11↔	Muskeltransfer oder -transplantation, Schulter und Axilla	83.88.90↔	Sonstige plastische Operationen an der Sehne, Kopf und Hals
83.77.12↔	Muskeltransfer oder -transplantation, Oberarm und Ellenbogen	83.88.91↔	Sonstige plastische Operationen an der Sehne, Schulter und Axilla
83.77.13↔	Muskeltransfer oder -transplantation, Unterarm	83.88.92↔	Sonstige plastische Operationen an der Sehne, Oberarm und Ellenbogen
83.77.14↔	Muskeltransfer oder -transplantation, Brustwand, Bauch und Rücken	83.88.93↔	Sonstige plastische Operationen an der Sehne, Unterarm
83.77.15↔	Muskeltransfer oder -transplantation, Leisten- und Genitalregion und Gesäss	83.88.94↔	Sonstige plastische Operationen an der Sehne, Brustwand, Bauch und Rücken
83.77.16↔	Muskeltransfer oder -transplantation, Untere Extremität	83.88.95↔	Sonstige plastische Operationen an der Sehne, Leisten- und Genitalregion und Gesäss
83.77.19↔	Muskeltransfer oder -transplantation, Andere Lokalisation	83.88.96↔	Sonstige plastische Operationen an der Sehne, Untere Extremität
83.85.10↔	Verlängerung von Muskel oder Sehne, Kopf und Hals	83.89.10↔	Verlängerung, Verkürzung und Doppelung einer Faszie, Kopf und Hals
83.85.11↔	Verlängerung von Muskel oder Sehne, Schulter und Axilla	83.89.11↔	Verlängerung, Verkürzung und Doppelung einer Faszie, Schulter und Axilla
83.85.12↔	Verlängerung von Muskel oder Sehne, Oberarm und Ellenbogen	83.89.12↔	Verlängerung, Verkürzung und Doppelung einer Faszie, Oberarm und Ellenbogen
83.85.13↔	Verlängerung von Muskel oder Sehne, Unterarm	83.89.13↔	Verlängerung, Verkürzung und Doppelung einer Faszie, Unterarm
83.85.14↔	Verlängerung von Muskel oder Sehne, Brustwand, Bauch und Rücken		
83.85.15↔	Verlängerung von Muskel oder Sehne, Leisten- und Genitalregion und Gesäss		
83.85.16↔	Verlängerung von Muskel oder Sehne, Untere Extremität		
83.85.19↔	Verlängerung von Muskel oder Sehne, Andere Lokalisation		
83.85.20↔	Verkürzung von Muskel oder Sehne, Kopf und Hals		
83.85.21↔	Verkürzung von Muskel oder Sehne, Schulter und Axilla		
83.85.22↔	Verkürzung von Muskel oder Sehne, Oberarm und Ellenbogen		
83.85.23↔	Verkürzung von Muskel oder Sehne, Unterarm		

83.89.14↔	Verlängerung, Verkürzung und Doppelung einer Faszie, Brustwand, Bauch und Rücken	86.06.20↔	Einsetzen einer vollständig implantierbaren Infusionspumpe zur intrathekalen und epiduralen Infusion mit programmierbarem variablen Tagesprofil
83.89.15↔	Verlängerung, Verkürzung und Doppelung einer Faszie, Leisten- und Genitalregion und Gesäss	86.06.21↔	Einsetzen einer vollständig implantierbaren Infusionspumpe zur intrathekalen und epiduralen Infusion mit konstanter Flussrate (gasdruckbetrieben)
83.89.16↔	Verlängerung, Verkürzung und Doppelung einer Faszie, Untere Extremität	86.08.10↔	Ersetzen einer vollständig implantierbaren Infusionspumpe zur intraventrikulären Infusion mit programmierbarem variablen Tagesprofil
83.89.20↔	Deckung eines Defekts an einer Faszie, Kopf und Hals	86.08.11↔	Ersetzen einer vollständig implantierbaren Infusionspumpe zur intraventrikulären Infusion mit konstanter Flußrate (gasdruckbetrieben)
83.89.21↔	Deckung eines Defekts an einer Faszie, Schulter und Axilla	86.08.20↔	Ersetzen einer vollständig implantierbaren Infusionspumpe zur intrathekalen und epiduralen Infusion mit programmierbarem variablen Tagesprofil
83.89.22↔	Deckung eines Defekts an einer Faszie, Oberarm und Ellenbogen	86.08.21↔	Ersetzen einer vollständig implantierbaren Infusionspumpe zur intrathekalen und epiduralen Infusion mit konstanter Flussrate (gasdruckbetrieben)
83.89.23↔	Deckung eines Defekts an einer Faszie, Unterarm	86.22.20‡↔	Grossflächiges Débridement von Wunde, Infektion oder Verbrennung durch Exzision mit Einlegen eines Medikamententrägers am Kopf (ausser Lippe)
83.89.24↔	Deckung eines Defekts an einer Faszie, Brustwand, Bauch und Rücken	86.22.27‡↔	Grossflächiges Débridement von Wunde, Infektion oder Verbrennung durch Exzision mit Einlegen eines Medikamententrägers an der Leisten- und Genitalregion
83.89.25↔	Deckung eines Defekts an einer Faszie, Leisten- und Genitalregion und Gesäss	86.22.28‡↔	Grossflächiges Débridement von Wunde, Infektion oder Verbrennung durch Exzision mit Einlegen eines Medikamententrägers an der unteren Extremität
83.89.26↔	Deckung eines Defekts an einer Faszie, untere Extremität	86.22.29‡↔	Grossflächiges Débridement von Wunde, Infektion oder Verbrennung durch Exzision mit Einlegen eines Medikamententrägers, andere Lokalisation
83.89.90↔	Sonstige plastische Operationen an der Faszie, Kopf und Hals	86.63.16↔	Kleinflächiges Vollhauttransplantat an die Leisten- und Genitalregion
83.89.91↔	Sonstige plastische Operationen an der Faszie, Schulter und Axilla	86.63.17↔	Kleinflächiges Vollhauttransplantat an das Gesäss
83.89.92↔	Sonstige plastische Operationen an der Faszie, Oberarm und Ellenbogen	86.63.26↔	Grossflächiges Vollhauttransplantat an die Leisten- und Genitalregion
83.89.93↔	Sonstige plastische Operationen an der Faszie, Unterarm	86.63.27↔	Grossflächiges Vollhauttransplantat an das Gesäss
83.89.94↔	Sonstige plastische Operationen an der Faszie, Brustwand, Bauch und Rücken	86.69.10↔	Kleinflächige Spalthauttransplantation an den Kopf (außer Lippe und Mund)
83.89.95↔	Sonstige plastische Operationen an der Faszie, Leisten- und Genitalregion und Gesäss	86.69.11↔	Kleinflächige Spalthauttransplantation an den Hals
83.89.96↔	Sonstige plastische Operationen an der Faszie, Untere Extremität	86.69.12↔	Kleinflächige Spalthauttransplantation an Schulter und Oberarm
83.91.10↔	Lösung von Adhäsionen von Muskel, Sehne, Faszie und Bursa, Kopf und Hals	86.69.13↔	Kleinflächige Spalthauttransplantation an den Unterarm
83.91.11↔	Lösung von Adhäsionen von Muskel, Sehne, Faszie und Bursa, Schulter und Axilla	86.69.14↔	Kleinflächige Spalthauttransplantation an die Hand
83.91.12↔	Lösung von Adhäsionen von Muskel, Sehne, Faszie und Bursa, Oberarm und Ellenbogen	86.69.15↔	Kleinflächige Spalthauttransplantation an Brustwand und Rücken
83.91.13↔	Lösung von Adhäsionen von Muskel, Sehne, Faszie und Bursa, Unterarm	86.69.16↔	Kleinflächige Spalthauttransplantation an der Bauchregion
83.91.14↔	Lösung von Adhäsionen von Muskel, Sehne, Faszie und Bursa, Brustwand, Bauch und Rücken	86.69.17↔	Kleinflächige Spalthauttransplantation an die Leisten- und Genitalregion
83.91.15↔	Lösung von Adhäsionen von Muskel, Sehne, Faszie und Bursa, Leisten- und Genitalregion und Gesäss	86.69.18↔	Kleinflächige Spalthauttransplantation an Oberschenkel und Unterschenkel
83.91.16↔	Lösung von Adhäsionen von Muskel, Sehne, Faszie und Bursa, Untere Extremität	86.69.19↔	Kleinflächige Spalthauttransplantation an andere Lokalisation
83.99.10↔	Andere Operationen an Sehnen, Kopf und Hals	86.69.1a↔	Kleinflächige Spalthauttransplantation am Fuss
83.99.11↔	Andere Operationen an Sehnen, Schulter und Axilla	86.69.20↔	Grossflächige Spalthauttransplantation am Kopf (ausser Lippe und Mund)
83.99.12↔	Andere Operationen an Sehnen, Oberarm und Ellenbogen	86.69.21↔	Grossflächige Spalthauttransplantation am Hals
83.99.13↔	Andere Operationen an Sehnen, Unterarm	86.69.22↔	Grossflächige Spalthauttransplantation an Schulter und Oberarm
83.99.14↔	Andere Operationen an Sehnen, Brustwand, Bauch und Rücken	86.69.23↔	Grossflächige Spalthauttransplantation am Unterarm
83.99.15↔	Andere Operationen an Sehnen, Leisten- und Genitalregion und Gesäss	86.69.24↔	Grossflächige Spalthauttransplantation an der Hand
83.99.16↔	Andere Operationen an Sehnen, Untere Extremität	86.69.25↔	Grossflächige Spalthauttransplantation an Brustwand und Rücken
83.99.20↔	Andere Operationen an Muskel, Faszie und Bursa, Kopf und Hals	86.69.26↔	Grossflächige Spalthauttransplantation an der Bauchregion
83.99.21↔	Andere Operationen an Muskel, Faszie und Bursa, Schulter und Axilla	86.69.27↔	Grossflächige Spalthauttransplantation an der Leisten- und Genitalregion
83.99.22↔	Andere Operationen an Muskel, Faszie und Bursa, Oberarm und Ellenbogen	86.69.28↔	Grossflächige Spalthauttransplantation am Gesäss
83.99.23↔	Andere Operationen an Muskel, Faszie und Bursa, Unterarm	86.69.29↔	Grossflächige Spalthauttransplantation, andere Lokalisation
83.99.24↔	Andere Operationen an Muskel, Faszie und Bursa, Brustwand, Bauch und Rücken	86.69.2a↔	Grossflächige Spalthauttransplantation an Oberschenkel und Unterschenkel
83.99.25↔	Andere Operationen an Muskel, Faszie und Bursa, Leisten- und Genitalregion und Gesäss	86.69.2b↔	Grossflächige Spalthauttransplantation am Fuss
83.99.26↔	Andere Operationen an Muskel, Faszie und Bursa, Untere Extremität	86.71↔	Herauspräparieren und Vorbereiten von gestielten oder freien Lappen
83.99.30↔	Revision (ohne Ersetzen) eines Skelettmuskelstimulators	86.72↔	Verschiebung eines gestielten Lappens
86.06.10↔	Einsetzen einer vollständig implantierbaren Infusionspumpe zur intraventrikulären Infusion mit programmierbarem variablen Tagesprofil	86.74.27↔	Kleinflächige Verschiebe-Rotationsplastik an der Leisten- und Genitalregion
86.06.11↔	Einsetzen einer vollständig implantierbaren Infusionspumpe zur intraventrikulären Infusion mit konstanter Flussrate (gasdruckbetrieben)		

86.74.28↔	Kleinflächige Verschiebe-Rotationsplastik am Gesäss	86.76.4a↔	Grossflächige Insellappenplastik am Fuss
86.74.36↔	Kleinflächige Transpositionsplastik an der Leisten- und Genitalregion	86.76.50↔	Grossflächige Z-Plastik am Kopf (ausser Lippe und Mund)
86.74.37↔	Kleinflächige Transpositionsplastik am Gesäss	86.76.51↔	Grossflächige Z-Plastik am Hals
86.74.46↔	Kleinflächige Insellappenplastik an der Leisten- und Genitalregion	86.76.52↔	Grossflächige Z-Plastik an Schulter und Oberarm
86.74.47↔	Kleinflächige Insellappenplastik am Gesäss	86.76.53↔	Grossflächige Z-Plastik am Unterarm
86.75.10↔	Revision von gestieltem oder freiem Lappen oder freiem Hauttransplantat des Kopfes	86.76.54↔	Grossflächige Z-Plastik an Brustwand und Rücken
86.75.11↔	Revision von gestieltem oder freiem Lappen oder freiem Hauttransplantat des Halses	86.76.55↔	Grossflächige Z-Plastik an der Bauchregion
86.75.12↔	Revision von gestieltem oder freiem Lappen oder freiem Hauttransplantat von Schulter und Oberarm	86.76.56↔	Grossflächige Z-Plastik an der Leisten- und Genitalregion
86.75.13↔	Revision von gestieltem oder freiem Lappen oder freiem Hauttransplantat des Unterarmes	86.76.57↔	Grossflächige Z-Plastik am Gesäss
86.75.14↔	Revision von gestieltem oder freiem Lappen oder freiem Hauttransplantat der Hand	86.76.58↔	Grossflächige Z-Plastik an Oberschenkel und Unterschenkel
86.75.15↔	Revision von gestieltem oder freiem Lappen oder freiem Hauttransplantat der Brustwand und Rücken	86.76.59↔	Grossflächige Z-Plastik, andere Lokalisation
86.75.16↔	Revision von gestieltem oder freiem Lappen oder freiem Hauttransplantat der Bauchregion	86.76.5a↔	Grossflächige Z-Plastik am Fuss
86.75.17↔	Revision von gestieltem oder freiem Lappen oder freiem Hauttransplantat der unteren Extremität	86.76.99↔	Anbringen von gestieltem oder freiem Lappen an anderen Lokalisationen, grossflächig, sonstige
86.75.19↔	Revision von gestieltem oder freiem Lappen oder freiem Hauttransplantat anderer Lokalisation	86.77.10↔	Sonstige lokale Lappenplastik am Kopf (außer Lippe und Mund)
86.75.99↔	Revision von gestieltem oder freiem Lappen, sonstige	86.77.11↔	Sonstige lokale Lappenplastik am Hals
86.76.16↔	Grossflächige Dehnungsplastik an der Leisten- und Genitalregion	86.77.12↔	Sonstige lokale Lappenplastik an Schulter und Oberarm
86.76.17↔	Grossflächige Dehnungsplastik am Gesäss	86.77.13↔	Sonstige lokale Lappenplastik am Unterarm
86.76.20↔	Grossflächige Verschiebe-Rotationsplastik am Kopf (ausser Lippe und Mund)	86.77.14↔	Sonstige lokale Lappenplastik an Brustwand und Rücken
86.76.21↔	Grossflächige Verschiebe-Rotationsplastik am Hals	86.77.15↔	Sonstige lokale Lappenplastik an der Bauchregion
86.76.22↔	Grossflächige Verschiebe-Rotationsplastik an Schulter und Oberarm	86.77.16↔	Sonstige lokale Lappenplastik an der Leisten- und Genitalregion
86.76.23↔	Grossflächige Verschiebe-Rotationsplastik am Unterarm	86.77.17↔	Sonstige lokale Lappenplastik am Gesäss
86.76.24↔	Grossflächige Verschiebe-Rotationsplastik an Brustwand und Rücken	86.77.18↔	Sonstige lokale Lappenplastik an Oberschenkel und Unterschenkel
86.76.25↔	Grossflächige Verschiebe-Rotationsplastik an der Bauchregion	86.77.19↔	Sonstige lokale Lappenplastik, an andere Lokalisationen
86.76.26↔	Grossflächige Verschiebe-Rotationsplastik an der Leisten- und Genitalregion	86.77.1a↔	Sonstige lokale Lappenplastik am Fuss
86.76.27↔	Grossflächige Verschiebe-Rotationsplastik am Gesäss	86.78.16↔	Anbringen von freiem Lappen mit mikrovasculärer Anastomosierung an der Leisten- und Genitalregion
86.76.28↔	Grossflächige Verschiebe-Rotationsplastik an Oberschenkel und Unterschenkel	86.78.17↔	Anbringen von freiem Lappen mit mikrovasculärer Anastomosierung am Gesäss
86.76.29↔	Grossflächige Verschiebe-Rotationsplastik, andere Lokalisation	86.78.26↔	Anbringen von gestieltem regionalem Lappen oder gestieltem Fernlappen an der Leisten- und Genitalregion
86.76.2a↔	Grossflächige Verschiebe-Rotationsplastik am Fuss	86.78.27↔	Anbringen von gestieltem regionalem Lappen oder gestieltem Fernlappen am Gesäss
86.76.30↔	Grossflächige Transpositionsplastik am Kopf (ausser Lippe und Mund)	86.78.46↔	Anbringen von sonstigem gestielten oder freien Lappen an der Leisten- und Genitalregion
86.76.31↔	Grossflächige Transpositionsplastik am Hals	86.78.47↔	Anbringen von sonstigem gestielten oder freien Lappen am Gesäss
86.76.32↔	Grossflächige Transpositionsplastik an Schulter und Oberarm	86.84.10↔	Korrektur einer Narbenkontraktur oder Bride am Kopf
86.76.33↔	Grossflächige Transpositionsplastik am Unterarm	86.84.13↔	Korrektur einer Narbenkontraktur oder Bride an Unterarm
86.76.34↔	Grossflächige Transpositionsplastik an Brustwand und Rücken	86.84.14↔	Korrektur einer Narbenkontraktur oder Bride an der Hand
86.76.35↔	Grossflächige Transpositionsplastik an der Bauchregion	86.84.17↔	Korrektur einer Narbenkontraktur oder Bride an der Leisten- und Genitalregion oder am Gesäss
86.76.36↔	Grossflächige Transpositionsplastik an der Leisten- und Genitalregion	86.84.18↔	Korrektur einer Narbenkontraktur oder Bride an der unteren Extremität
86.76.37↔	Grossflächige Transpositionsplastik am Gesäss	86.84.19↔	Korrektur einer Narbenkontraktur oder Bride an anderer Lokalisation
86.76.38↔	Grossflächige Transpositionsplastik an Oberschenkel und Unterschenkel	86.88.50↔	Anlage oder Wechsel eines Systems zur Vakuumversiegelung, tiefreichend, an Knochen und Gelenken der Extremitäten
86.76.39↔	Grossflächige Transpositionsplastik, andere Lokalisation	86.88.51↔	Anlage oder Wechsel eines Systems zur Vakuumversiegelung, tiefreichend, an Thorax, Mediastinum und Sternum
86.76.3a↔	Grossflächige Transpositionsplastik am Fuss	86.88.52↔	Anlage oder Wechsel eines Systems zur Vakuumversiegelung, am offenen Abdomen
86.76.40↔	Grossflächige Insellappenplastik am Kopf (ausser Lippe und Mund)	86.88.53↔	Anlage oder Wechsel eines Systems zur Vakuumversiegelung, endorektal
86.76.41↔	Grossflächige Insellappenplastik am Hals	86.88.59↔	Anlage oder Wechsel eines Systems zur Vakuumversiegelung, an Haut und Unterhaut oder sonstigen Lokalisationen
86.76.42↔	Grossflächige Insellappenplastik an Schulter und Oberarm	92.27.00↔	Implantation oder Einsetzen radioaktiver Elemente (Brachytherapie mit umschlossenen Radionukliden), Körperoberfläche, sonstiger oder n.n.bez. Applikationsort
86.76.43↔	Grossflächige Insellappenplastik am Unterarm	92.27.10↔	Implantation oder Einsetzen radioaktiver Elemente (Brachytherapie mit umschlossenen Radionukliden), weibliche Geschlechtsorgane, n.n.bez.
86.76.44↔	Grossflächige Insellappenplastik an Brustwand und Rücken	92.27.11↔	Implantation oder Einsetzen radioaktiver Elemente (Brachytherapie mit umschlossenen Radionukliden), intrauterin
86.76.45↔	Grossflächige Insellappenplastik an der Bauchregion	92.27.12↔	Implantation oder Einsetzen radioaktiver Elemente (Brachytherapie mit umschlossenen Radionukliden), intravaginal
86.76.46↔	Grossflächige Insellappenplastik an der Leisten- und Genitalregion	92.27.13↔	Implantation oder Einsetzen radioaktiver Elemente (Brachytherapie mit umschlossenen Radionukliden), intrauterin und intravaginal kombiniert
86.76.47↔	Grossflächige Insellappenplastik am Gesäss		
86.76.48↔	Grossflächige Insellappenplastik an Oberschenkel und Unterschenkel		
86.76.49↔	Grossflächige Insellappenplastik, andere Lokalisation		

92.27.21↔	Implantation oder Einsetzen radioaktiver Elemente (Brachytherapie mit umschlossenen Radionukliden), Körperoberfläche	92.28.33↔	Endovaskuläre Brachytherapie mit Rhenium-188
92.27.22↔	Implantation oder Einsetzen radioaktiver Elemente (Brachytherapie mit umschlossenen Radionukliden), intrakavitär	92.28.99↔	Injektion, Instillation oder orale Gabe von Radioisotopen, sonstige
92.27.23↔	Implantation oder Einsetzen radioaktiver Elemente (Brachytherapie mit umschlossenen Radionukliden), intraluminal	92.29.11↔	Interstitielle Brachytherapie mit Implantation von entfernbaren Strahlern in einer Ebene, niedrige Dosisleistung
92.27.30↔	Implantation oder Einsetzen radioaktiver Elemente (Brachytherapie mit umschlossenen Radionukliden), Gefäß n.n.bez.	92.29.12↔	Interstitielle Brachytherapie mit Implantation von entfernbaren Strahlern in einer Ebene, gepulste Dosisleistung (Pulsed dose rate)
92.27.31↔	Implantation oder Einsetzen radioaktiver Elemente (Brachytherapie mit umschlossenen Radionukliden), Koronargefäß	92.29.13↔	Interstitielle Brachytherapie mit Implantation von entfernbaren Strahlern in einer Ebene, hohe Dosisleistung
92.27.39↔	Implantation oder Einsetzen radioaktiver Elemente (Brachytherapie mit umschlossenen Radionukliden), sonstiges Gefäß	92.29.19↔	Interstitielle Brachytherapie mit Implantation von entfernbaren Strahlern in einer Ebene, sonstige
92.27.40↔	Implantation oder Einsetzen radioaktiver Elemente (Brachytherapie mit umschlossenen Radionukliden), intraoperativ	92.29.21↔	Interstitielle Brachytherapie mit Volumenimplantation von entfernbaren Strahlern in mehreren Ebenen, niedrige Dosisleistung
92.27.70↔	Radioaktive Moulagen, n.n.bez.	92.29.22↔	Interstitielle Brachytherapie mit Volumenimplantation von entfernbaren Strahlern in mehreren Ebenen, gepulste Dosisleistung (Pulsed dose rate)
92.27.71↔	Radioaktive Moulagen, Konstruktion und Applikation von oberflächlichen radioaktiven Moulagen	92.29.23↔	Interstitielle Brachytherapie mit Volumenimplantation von entfernbaren Strahlern in mehreren Ebenen, hohe Dosisleistung
92.27.72↔	Radioaktive Moulagen, Konstruktion und Applikation von nicht auf der Körperoberfläche verwendeten Applikatoren	92.29.24↔	Brachytherapie mit Implantation von entfernbaren Strahlern in mehreren Ebenen, hohe Dosisleistung, intraoperativ
92.27.73↔	Radioaktive Moulagen, Konstruktion und Applikation von Augenapplikatoren	92.29.29↔	Interstitielle Brachytherapie mit Volumenimplantation von entfernbaren Strahlern in mehreren Ebenen, sonstige
92.27.79↔	Radioaktive Moulagen, sonstige	92.29.31↔	Interstitielle Brachytherapie mit Implantation von permanenten Strahlern, bis zu 10 Quellen
92.28.00↔	Injektion, Instillation oder orale Gabe von Radioisotopen, n.n.bez.	92.29.32↔	Interstitielle Brachytherapie mit Implantation von permanenten Strahlern, von 10 bis 15 Quellen
92.28.01↔	Instillation von offenen Radionukliden in Gelenke	92.29.33↔	Interstitielle Brachytherapie mit Implantation von permanenten Strahlern, von 16 bis 20 Quellen
92.28.02↔	Radiojodtherapie bis 1,2 GBq I-131, ohne Gabe von rekombinantem Thyreotropin (rh-TSH)	92.29.34↔	Interstitielle Brachytherapie mit Implantation von permanenten Strahlern, von 21 bis 25 Quellen
92.28.03↔	Radiojodtherapie bis 1,2 GBq I-131, mit Gabe von rekombinantem Thyreotropin (rh-TSH)	92.29.35↔	Interstitielle Brachytherapie mit Implantation von permanenten Strahlern, von 26 bis bis 30 Quellen
92.28.04↔	Radiojodtherapie über 1,2 bis unter 5 GBq I-131, ohne Gabe von rekombinantem Thyreotropin (rh-TSH)	92.29.36↔	Interstitielle Brachytherapie mit Implantation von permanenten Strahlern, von 31 bis bis 35 Quellen
92.28.05↔	Radiojodtherapie über 1,2 bis unter 5 GBq I-131, mit Gabe von rekombinantem Thyreotropin (rh-TSH)	92.29.37↔	Interstitielle Brachytherapie mit Implantation von permanenten Strahlern, von 36 bis bis 40 Quellen
92.28.06↔	Radiojodtherapie mit 5 und mehr GBq I-131, ohne Gabe von rekombinantem Thyreotropin (rh-TSH)	92.29.38↔	Interstitielle Brachytherapie mit Implantation von permanenten Strahlern, von 41 bis bis 45 Quellen
92.28.07↔	Radiojodtherapie mit 5 und mehr GBq I-131, mit Gabe von rekombinantem Thyreotropin (rh-TSH)	92.29.39↔	Interstitielle Brachytherapie mit Implantation von permanenten Strahlern, von 46 bis bis 50 Quellen
92.28.11↔	Therapie mit offenen Radionukliden bei Knochenmetastasen	92.29.3a↔	Interstitielle Brachytherapie mit Implantation von permanenten Strahlern, von 51 bis bis 55 Quellen
92.28.13↔	Radiorezeptortherapie mit DOTA-konjugierten Somatostatin-Analoga	92.29.3b↔	Interstitielle Brachytherapie mit Implantation von permanenten Strahlern, von 56 bis bis 60 Quellen
92.28.20↔	Radioimmuntherapie mit 90Y-Ibritumomab-Tiuxetan, parenteral	92.29.3c↔	Interstitielle Brachytherapie mit Implantation von permanenten Strahlern, von 61 bis bis 65 Quellen
92.28.21↔	Gabe von Jod-131-MIBG (Metajodbenzylguanidin) parenteral	92.29.3d↔	Interstitielle Brachytherapie mit Implantation von permanenten Strahlern, von 66 bis bis 70 Quellen
92.28.22↔	Radioimmuntherapie mit Iod 131 [I-131] tositumomab, parenteral	92.29.3e↔	Interstitielle Brachytherapie mit Implantation von permanenten Strahlern, mehr als 70 Quellen
92.28.31↔	Selektive intravaskuläre Radiochemoembolisation mit I-131-Lipiodol		
92.28.32↔	Selektive intravaskuläre Radionuklidtherapie (SIRT) durch Embolisation von Yttrium-90-markierten Mikrosphären		

Prozedur G12-2

34.03↔	Wiedereröffnung einer Thorakotomie	38.16.99↔	Endarterektomie von abdominalen Arterien, sonstige
38.14.00↔	Endarterektomie der Aorta, n.n.bez.	38.34.00↔	Resektion der Aorta mit Anastomose, n.n.bez.
38.14.10↔	Endarterektomie von Aorta ascendens und Aortenbogen	38.34.10↔	Resektion der Aorta ascendens und des Aortenbogens mit Anastomose
38.14.20↔	Endarterektomie der Aorta descendens	38.34.20↔	Resektion der Aorta descendens mit Anastomose
38.14.30↔	Endarterektomie der Aorta abdominalis	38.34.30↔	Resektion der Aorta abdominalis mit Anastomose
38.14.99↔	Endarterektomie der Aorta, sonstige	38.34.99↔	Resektion der Aorta mit Anastomose, sonstige
38.16.00↔	Endarterektomie von abdominalen Arterien, n.n.bez.	38.37.00↔	Resektion von abdominalen Venen mit Anastomose, n.n.bez.
38.16.10↔	Endarterektomie von viszerale Arterien, n.n.bez.	38.37.10↔	Resektion von tiefen abdominalen Venen mit Anastomose, n.n.bez.
38.16.11↔	Endarterektomie des Truncus coeliacus	38.37.11↔	Resektion der V. cava inferior mit Anastomose
38.16.12↔	Endarterektomie der A. gastrica	38.37.12↔	Resektion der V. iliaca mit Anastomose
38.16.13↔	Endarterektomie der A. hepatica	38.37.19↔	Resektion von tiefen abdominalen Venen mit Anastomose, sonstige
38.16.14↔	Endarterektomie der A. lienalis	38.37.99↔	Resektion von abdominalen Venen mit Anastomose, sonstige
38.16.15↔	Endarterektomie der A. renalis	38.44.00↔	Resektion der Aorta abdominalis mit Ersatz, n.n.bez.
38.16.16↔	Endarterektomie der A. mesenterialis	38.44.10↔	Resektion der Aorta abdominalis, suprarenal mit Ersatz
38.16.17↔	Endarterektomie der A. lumbalis		
38.16.18↔	Endarterektomie der A. iliaca		
38.16.19↔	Endarterektomie von viszerale Arterien, sonstige		

38.44.11↔	Resektion der Aorta abdominalis, infrarenal mit Ersatz	39.50.00↔	Angioplastik oder Atherektomie an sonstigem(n) Nicht-Herzkranzgefäß(en), n.n.bez.
38.44.12↔	Resektion der Aorta abdominalis, juxtarenal mit Ersatz	39.50.10↔	Angioplastik oder Atherektomie an sonstigem(n) Nicht-Herzkranzgefäß(en) mit Ballon, n.n.bez.
38.44.99↔	Resektion der Aorta abdominalis mit Ersatz, sonstige	39.50.11↔	Angioplastik oder Atherektomie an sonstigem(n) Nicht-Herzkranzgefäß(en) mit einfacher Ballon
38.46↔	Resektion von abdominalen Arterien mit Ersatz	39.50.12↔	Angioplastik oder Atherektomie an sonstigem(n) Nicht-Herzkranzgefäß(en) mit cutting Ballon
38.47.00↔	Resektion von abdominalen Venen mit Ersatz, n.n.bez.	39.50.13↔	Angioplastik oder Atherektomie an sonstigem(n) Nicht-Herzkranzgefäß(en) mit Kryoplastie-Ballon
38.47.10↔	Resektion von tiefen abdominalen Venen mit Ersatz, n.n.bez.	39.50.14↔	Angioplastik oder Atherektomie an sonstigem(n) Nicht-Herzkranzgefäß(en) mit Drug eluting Ballon
38.47.11↔	Resektion der V. cava inferior mit Ersatz	39.50.19↔	Angioplastik oder Atherektomie an sonstigem(n) Nicht-Herzkranzgefäß(en) mit sonstiger Ballon
38.47.12↔	Resektion der V. iliaca mit Ersatz	39.50.20↔	Angioplastik Blade- Laserangioplastie an sonstigem(n) Nicht-Herzkranzgefäß(en)
38.47.19↔	Resektion von tiefen abdominalen Venen mit Ersatz, sonstige	39.50.21↔	Angioplastik Thrombektomie an sonstigem(n) Nicht-Herzkranzgefäß(en)
38.47.99↔	Resektion von abdominalen Venen mit Ersatz, sonstige	39.50.99↔	Angioplastik oder Atherektomie an sonstigem(n) Nicht-Herzkranzgefäß(en), sonstige
38.64.00↔	Sonstige Exzision der Aorta, n.n.bez.	39.55↔	Reimplantation eines aberrierenden Nierengefäßes
38.64.10↔	Sonstige Exzision der thorakalen Aorta	39.59.10↔	Transposition von Arterien, n.n.bez.
38.64.20↔	Sonstige Exzision der Aorta abdominalis	39.59.30↔	Sonstige plastische Rekonstruktion von Gefässen an Kopf und Hals, n.n.bez.
38.64.99↔	Sonstige Exzision der Aorta, sonstige	39.59.31↔	Sonstige plastische Rekonstruktion eines intrakraniellen Gefässes
38.66.00↔	Sonstige Exzision von abdominalen Arterien, n.n.bez.	39.59.32↔	Sonstige plastische Rekonstruktion der extrakraniellen A. vertebralis
38.66.10↔	Sonstige Exzision von viszeralen Arterien, n.n.bez.	39.59.33↔	Sonstige plastische Rekonstruktion von extrakraniellen Arterien an Kopf und Hals, sonstige
38.66.11↔	Sonstige Exzision des Truncus coeliacus	39.59.34↔	Sonstige plastische Rekonstruktion der V. jugularis
38.66.12↔	Sonstige Exzision der A. gastrica	39.59.39↔	Sonstige plastische Rekonstruktion von Gefässen an Kopf und Hals, sonstige
38.66.13↔	Sonstige Exzision der A. hepatica	39.59.40↔	Sonstige plastische Rekonstruktion von Gefässen der oberen Extremität, n.n.bez.
38.66.14↔	Sonstige Exzision der A. lienalis	39.59.41↔	Sonstige plastische Rekonstruktion von Arterien der oberen Extremität
38.66.15↔	Sonstige Exzision der A. renalis	39.59.42↔	Sonstige plastische Rekonstruktion der V. subclavia, V. axillaris und V. brachiocephalica
38.66.16↔	Sonstige Exzision der A. mesenterialis	39.59.48↔	Sonstige plastische Rekonstruktion von sonstigen tiefen Venen der oberen Extremität
38.66.17↔	Sonstige Exzision der A. lumbalis	39.59.49↔	Sonstige plastische Rekonstruktion von Gefässen der oberen Extremität, sonstige
38.66.18↔	Sonstige Exzision der A. iliaca	39.59.50↔	Sonstige plastische Rekonstruktion von thorakalen Gefässen, n.n.bez.
38.66.19↔	Sonstige Exzision viszeraler Arterien, sonstige	39.59.51↔	Sonstige plastische Rekonstruktion der thorakalen Aorta
38.66.99↔	Sonstige Exzision abdominaler Arterien, sonstige	39.59.52↔	Sonstige plastische Rekonstruktion der A. pulmonalis
38.67.00↔	Sonstige Exzision von abdominalen Venen, n.n.bez.	39.59.53↔	Sonstige plastische Rekonstruktion von thorakalen Arterien, sonstige
38.67.10↔	Sonstige Exzision von tiefen abdominalen Venen, n.n.bez.	39.59.54↔	Sonstige plastische Rekonstruktion der V. pulmonalis
38.67.11↔	Sonstige Exzision der V. cava inferior	39.59.55↔	Sonstige plastische Rekonstruktion der V. cava superior
38.67.12↔	Sonstige Exzision der V. iliaca	39.59.59↔	Sonstige plastische Rekonstruktion von thorakalen Gefässen, sonstige
38.67.19↔	Sonstige Exzision von tiefen abdominalen Venen, sonstige	39.59.60↔	Sonstige plastische Rekonstruktion von abdominalen Arterien, n.n.bez.
38.67.99↔	Sonstige Exzision von abdominalen Venen, sonstige	39.59.61↔	Sonstige plastische Rekonstruktion der abdominalen Aorta
38.86.00↔	Sonstiger chirurgischer Verschluss von abdominalen Arterien, n.n.bez.	39.59.62↔	Sonstige plastische Rekonstruktion des Truncus coeliacus
38.86.10↔	Sonstiger chirurgischer Verschluss von viszeralen Arterien, n.n.bez.	39.59.63↔	Sonstige plastische Rekonstruktion der A. gastrica
38.86.11↔	Sonstiger chirurgischer Verschluss des Truncus coeliacus	39.59.64↔	Sonstige plastische Rekonstruktion A. hepatica
38.86.12↔	Sonstiger chirurgischer Verschluss der A. gastrica	39.59.65↔	Sonstige plastische Rekonstruktion der A. lienalis
38.86.13↔	Sonstiger chirurgischer Verschluss der A. hepatica	39.59.66↔	Sonstige plastische Rekonstruktion der A. renalis
38.86.14↔	Sonstiger chirurgischer Verschluss der A. lienalis	39.59.67↔	Sonstige plastische Rekonstruktion der A. mesenterica
38.86.15↔	Sonstiger chirurgischer Verschluss der A. renalis	39.59.68↔	Sonstige plastische Rekonstruktion der A. iliaca
38.86.16↔	Sonstiger chirurgischer Verschluss der A. mesenterialis	39.59.69↔	Sonstige plastische Rekonstruktion von abdominalen Arterien, sonstige
38.86.17↔	Sonstiger chirurgischer Verschluss der A. iliaca	39.59.70↔	Sonstige plastische Rekonstruktion von abdominalen Venen, n.n.bez.
38.86.19↔	Sonstiger chirurgischer Verschluss von viszeralen Arterien, sonstige	39.59.71↔	Sonstige plastische Rekonstruktion der V. cava inferior
38.86.99↔	Sonstiger chirurgischer Verschluss von abdominalen Arterien, sonstige	39.59.72↔	Sonstige plastische Rekonstruktion der V. iliaca
38.87.00↔	Sonstiger chirurgischer Verschluss von abdominalen Venen, n.n.bez.	39.59.79↔	Sonstige plastische Rekonstruktion von abdominalen Venen, sonstige
38.87.10↔	Sonstiger chirurgischer Verschluss von tiefen abdominalen Venen, n.n.bez.		
38.87.11↔	Sonstiger chirurgischer Verschluss der V. cava inferior		
38.87.12↔	Sonstiger chirurgischer Verschluss der V. iliaca communis und V. iliaca interna		
38.87.19↔	Sonstiger chirurgischer Verschluss von tiefen abdominalen Venen, sonstige		
38.87.99↔	Sonstiger chirurgischer Verschluss von abdominalen Venen, sonstige		
39.26.00↔	Sonstiger intra-abdominaler Gefäss-Shunt oder -Bypass, n.n.bez.		
39.26.10↔	Sonstiger intra-abdominaler Gefäss-Shunt oder -Bypass, Viszeralarterien		
39.26.11↔	Sonstiger intra-abdominaler Gefäss-Shunt oder -Bypass, Aorta		
39.26.12↔	Sonstiger intra-abdominaler Gefäss-Shunt oder -Bypass, A. renalis		
39.26.19↔	Sonstiger intra-abdominaler Gefäss-Shunt oder -Bypass, sonstige Viszeralarterien		
39.26.99↔	Sonstiger intra-abdominaler Gefäss-Shunt oder -Bypass, sonstige		
39.49.30↔	Ersatz eines kardialen Conduit		

39.59.80↔	Sonstige plastische Rekonstruktion von Gefässen der unteren Extremität, n.n.bez.	51.72↔	Choledochoplastik
39.59.81↔	Sonstige plastische Rekonstruktion von Arterien der unteren Extremität	51.79↔	Plastische Rekonstruktion anderer Gallenwege
39.59.82↔	Sonstige plastische Rekonstruktion der V. femoralis	51.81↔	Dilatation des Sphincter Oddii
39.59.83↔	Sonstige plastische Rekonstruktion der V. poplitea	51.83↔	Plastische Rekonstruktion des Sphincter pancreaticus
39.59.88↔	Sonstige plastische Rekonstruktion von sonstigen tiefen Venen der unteren Extremität	51.89↔	Sonstige Operationen am Sphincter Oddii
39.59.89↔	Sonstige plastische Rekonstruktion von Gefässen der unteren Extremität, sonstige	51.93↔	Verschluss einer anderen Gallenfistel
39.59.90↔	Sonstige plastische Rekonstruktion eines Gefässes, Venenklappenplastik	51.94↔	Revision einer Gallenwegsanastomose
39.75.11↔	Perkutan-transluminale Gefässintervention, sonstige Gefässe, Rotationsthrombektomie	51.95.20↔	Entfernen einer Endoprothese aus dem Gallengang, offen chirurgisch
39.90.00↔	Einsetzen von peripheren Gefässstent(s) ohne Medikamenten-Freisetzung, n.n.bez.	51.95.21↔	Entfernen einer Endoprothese aus dem Gallengang, laparoskopisch
39.90.10↔	Einsetzen von Gefässstent(s) in nicht-kardiale Gefässe, bare Stents	51.99.10↔	Extraktion von Steinen aus anderen Gallengängen
39.90.11↔	Einsetzen von Gefässstent(s) in nicht-kardiale Gefässe, bioresorbierbare Stents	51.99.20↔	Sonstige Operation an den Gallenwegen, Einlage oder Wechsel eines nicht selbstexpandierenden Stents (Prothese), offen chirurgisch
39.90.12↔	Einsetzen von Gefässstent(s) in nicht-kardiale Gefässe, grosslumige Stents n.n.bez.	51.99.21↔	Sonstige Operation an den Gallenwegen, Einlage oder Wechsel von mehreren nicht selbstexpandierenden Stents (Prothesen), offen chirurgisch
39.90.13↔	Einsetzen von Gefässstent(s) in nicht-kardiale Gefässe, grosslumige Stents uncovered	51.99.30↔	Sonstige Operation an den Gallenwegen, Einlage oder Wechsel eines nicht selbstexpandierenden Stents (Prothese), laparoskopisch
39.90.14↔	Einsetzen von Gefässstent(s) in nicht-kardiale Gefässe, Grosslumige Stents gecovered	51.99.31↔	Sonstige Operation an den Gallenwegen, Einlage oder Wechsel von mehreren nicht selbstexpandierenden Stents (Prothesen), laparoskopisch
39.90.15↔	Einsetzen von Gefässstent(s) in nicht-kardiale Gefässe, gecovered Stents (Stentgrafts) in nicht-aneurysmatischen Gefässen	51.99.40↔	Sonstige Operation an den Gallenwegen, Einlage oder Wechsel eines selbstexpandierenden Stents (Prothese), offen chirurgisch
39.90.16↔	Einsetzen von Gefässstent(s) in nichtkardiale Gefässe, gecoverte Stent-Grafts mit bioaktiver Oberfläche	51.99.41↔	Sonstige Operation an den Gallenwegen, Einlage oder Wechsel von zwei selbstexpandierenden Stents (Prothesen), offen chirurgisch
39.90.17↔	Einsetzen von peripheren Gefässstent(s), Multilayerstents	51.99.42↔	Sonstige Operation an den Gallenwegen, Einlage oder Wechsel von drei selbstexpandierenden Stents (Prothesen), offen chirurgisch
39.90.19↔	Einsetzen von Gefässstent(s) in nicht-kardiale Gefässe, sonstige Stents	51.99.43↔	Sonstige Operation an den Gallenwegen, Einlage oder Wechsel von vier selbstexpandierenden Stents (Prothesen), offen chirurgisch
39.90.30↔	Einsetzen von überlangen Stent(s) (>10 cm) in nicht-kardiale Gefässe, n.n.bez.	51.99.44↔	Sonstige Operation an den Gallenwegen, Einlage oder Wechsel von fünf selbstexpandierenden Stents (Prothesen), offen chirurgisch
39.90.31↔	Einsetzen von überlangen bare Stent(s) (>10 cm) in nicht-kardiale Gefässe	51.99.45↔	Sonstige Operation an den Gallenwegen, Einlage oder Wechsel von sechs oder mehr selbstexpandierenden Stents (Prothesen), offen chirurgisch
39.90.32↔	Einsetzen von überlangen covered Stent(s) (>10 cm) in nicht-kardiale Gefässe	51.99.50↔	Sonstige Operation an den Gallenwegen, Einlage oder Wechsel eines selbstexpandierenden Stents (Prothese), laparoskopisch
39.90.39↔	Einsetzen von überlangen Stent(s) (>10 cm) in nicht-kardiale Gefässe, sonstige	51.99.51↔	Sonstige Operation an den Gallenwegen, Einlage oder Wechsel von zwei selbstexpandierenden Stents (Prothesen), laparoskopisch
39.90.99↔	Einsetzen von peripheren Gefässstent(s) ohne Medikamenten-Freisetzung, sonstige	51.99.52↔	Sonstige Operation an den Gallenwegen, Einlage oder Wechsel von drei selbstexpandierenden Stents (Prothesen), laparoskopisch
39.99.21↔	Operationen bei kongenitaler Anomalie des Aortenisthmus (Stenose) oder bei unterbrochenem Aortenbogen	51.99.53↔	Sonstige Operation an den Gallenwegen, Einlage oder Wechsel von vier selbstexpandierenden Stents (Prothesen), laparoskopisch
41.42.00↔	Exzision oder Destruktion von Läsion oder Gewebe der Milz, n.n.bez.	51.99.54↔	Sonstige Operation an den Gallenwegen, Einlage oder Wechsel von fünf selbstexpandierenden Stents (Prothesen), laparoskopisch
41.42.10↔	Exzision von Läsion oder Gewebe der Milz	51.99.55↔	Sonstige Operation an den Gallenwegen, Einlage oder Wechsel von sechs oder mehr selbstexpandierenden Stents (Prothesen), laparoskopisch
41.42.20↔	Destruktion von Läsion oder Gewebe der Milz	52.51.00↔	Proximale Pankreatektomie, n.n.bez.
41.42.99↔	Exzision oder Destruktion von Läsion oder Gewebe der Milz, sonstige	52.51.10↔	Proximale Pankreatektomie, pyloruserhaltend
41.43↔	Partielle Splenektomie	52.51.20↔	Proximale Pankreatektomie, duodenumhaltend
41.5↔	Totale Splenektomie	52.51.99↔	Proximale Pankreatektomie, sonstige
41.94↔	Milztransplantation	52.52↔	Distale Pankreatektomie
41.95.00↔	Plastische Rekonstruktion an der Milz, n.n.bez.	52.59↔	Sonstige partielle Pankreatektomie
41.95.10↔	Plastische Rekonstruktion an der Milz, Naht	52.6x.00↔	Totale Pankreatektomie, n.n.bez.
41.95.99↔	Plastische Rekonstruktion an der Milz, sonstige	52.6x.99↔	Totale Pankreatektomie, sonstige
51.02↔	Cholezystostomie durch Trokar	52.95.10↔	Extraktion von Stein(en) aus dem Ductus pancreaticus, offen chirurgisch
51.03↔	Sonstige Cholezystostomie	52.95.11↔	Extraktion von Stein(en) aus dem Ductus pancreaticus, laparoskopisch
51.31↔	Anastomose zwischen Gallenblase und hepatischen Gängen	52.95.20↔	Dilatation des Ductus pancreaticus, laparoskopisch
51.42↔	Exploration des Ductus choledochus zur Behebung einer anderen Obstruktion	52.95.30↔	Einlage einer Drainage in den Pankreasgang, offen chirurgisch
51.43↔	Einsetzen eines choledochohepatischen Katheters zur Dekompression	52.95.31↔	Einlage einer Drainage in den Pankreasgang, laparoskopisch
51.49↔	Inzision anderer Gallengänge zur Behebung einer Obstruktion		
51.61↔	Exzision eines Zystikusrestes		
51.62↔	Exzision der Ampulla Vateri (mit Reimplantation des Ductus choledochus)		
51.63↔	Sonstige Exzision am Ductus choledochus		
51.69↔	Exzision eines anderen Gallengangs		
51.71↔	Einfache Naht am Ductus choledochus		

52.95.40↔	Einlage oder Wechsel eines nicht selbstexpandierenden Stents (Prothese) in den Pankreasgang, offen chirurgisch	52.95.70↔	Plastische Rekonstruktion des Pankreas
52.95.41↔	Einlage oder Wechsel eines nicht selbstexpandierenden Stents (Prothese) in den Pankreasgang, laparoskopisch	52.95.90↔	Sonstige endoskopische Operation am Pankreas
52.95.50↔	Einlage oder Wechsel eines selbstexpandierenden Stents (Prothese) in den Pankreasgang, offen chirurgisch	52.99.00↔	Sonstige offene Operation am Pankreas, n.n.bez.
52.95.51↔	Einlage oder Wechsel eines selbstexpandierenden Stents (Prothese) in den Pankreasgang, laparoskopisch	52.99.10↔	Sonstige offene Operation am Pankreas, Dilatation des Ductus pancreaticus
52.95.60↔	Plastische Rekonstruktion des Ductus pancreaticus, laparoskopisch	52.99.20↔	Sonstige offene Operation am Pankreas, Plastische Rekonstruktion des Ductus pancreaticus
		52.99.99↔	Sonstige offene Operation am Pankreas, sonstige

Prozedur G12-3

33.33↔	Pneumoperitoneum für Lungenkollaps	40.59.22↔	Radikale Exzision peribronchialer Lymphknoten im Rahmen eines anderen Eingriffs
38.06.00↔	Inzision von abdominalen Arterien, n.n.bez.	40.59.29↔	Radikale Exzision anderer Lymphknoten im Rahmen eines anderen Eingriffs, sonstige
38.06.10↔	Inzision von viszerale Arterien, n.n.bez.	40.59.99↔	Radikale Exzision anderer Lymphknoten, sonstige
38.06.11↔	Inzision des Truncus coeliacus	40.9x.10↔	Anastomose zur Beseitigung eines Lymphödems
38.06.12↔	Inzision der A. gastrica	40.9x.20↔	Inzision einer Lymphozele
38.06.13↔	Inzision der A. hepatica	50.14↔	Laparoskopische Leberbiopsie
38.06.14↔	Inzision der A. lienalis	54.11↔	Probepelaparotomie
38.06.15↔	Inzision der A. renalis	54.12.00↔	Relaparotomie, n.n.bez.
38.06.16↔	Inzision der A. mesenterialis	54.12.10↔	Relaparotomie, Second-look-Laparotomie
38.06.17↔	Inzision der A. lumbalis	54.12.99↔	Relaparotomie sonstige
38.06.18↔	Inzision der A. iliaca	54.19.00↔	Sonstige Laparotomie, n.n.bez.
38.06.19↔	Inzision von viszerale Arterien, sonstige	54.19.10↔	Sonstige Laparotomie, Laparotomie mit Drainage
38.06.99↔	Inzision von abdominalen Arterien, sonstige	54.19.99↔	Sonstige Laparotomie, sonstige
38.07.00↔	Inzision von abdominalen Venen, n.n.bez.	54.4x.10↔	Exzision von Appendices epiploicae
38.07.10↔	Inzision von tiefen abdominalen Venen, n.n.bez.	54.4x.11↔	Exzision von Mesenterium
38.07.11↔	Inzision der V. cava inferior	54.4x.12↔	Exzision von Omentum
38.07.12↔	Inzision der V. iliaca	54.4x.99↔	Exzision oder Destruktion von Peritonealgewebe, sonstige
38.07.19↔	Inzision von tiefen abdominalen Venen, sonstige	54.62↔	Verzögerter Verschluss einer granulierenden Abdominalwunde
38.07.99↔	Inzision von abdominalen Venen, sonstige	54.74↔	Sonstige Rekonstruktion am Omentum
40.50↔	Radikale Exzision von Lymphknoten, n.n.bez.	54.92↔	Entfernen eines Fremdkörpers aus der Peritonealhöhle
40.51.00↔	Radikale Exzision von axillären Lymphknoten, n.n.bez.	54.94↔	Formung eines peritoneovaskulären Shunts
40.51.10↔	Radikale Exzision von axillären Lymphknoten als selbständiger Eingriff	54.99.31↔	Debulking über Laparotomie
40.51.11↔	Radikale Exzision von axillären Lymphknoten im Rahmen eines anderen Eingriffs	54.99.40↔	Sonstige Operationen in der Abdominal-Region, Revision einer kutaneoperitonealen Fistel (Katheterverweilsystem)
40.51.99↔	Radikale Exzision von axillären Lymphknoten, sonstige	54.99.50↔	Sonstige Operationen in der Abdominal-Region, Anlegen eines temporären Bauchwandverschlusses
40.52.00↔	Radikale Exzision von periaortalen Lymphknoten, n.n.bez.	54.99.60↔	Sonstige Operationen in der Abdominal-Region, Lumbotomie
40.52.10↔	Radikale Exzision von retroperitonealen (paraaortal, parakaval) und pelvinen Lymphknoten als selbständiger Eingriff	54.99.61↔	Sonstige Operationen in der Abdominal-Region, Relumbotomie
40.52.11↔	Radikale Exzision von retroperitonealen (paraaortal, parakaval) und pelvinen Lymphknoten im Rahmen eines anderen Eingriffs	54.99.81↔	Revision von Kathetern mit automatischer, programmierbarer und wiederaufladbarer Pumpe zur kontinuierlichen Aszitesdrainage
40.52.99↔	Radikale Exzision von periaortalen Lymphknoten, sonstige	54.99.82↔	Behhebung einer mechanischen Obstruktion von Kathetern mit automatischer, programmierbarer und wiederaufladbarer Pumpe zur kontinuierlichen Aszitesdrainage
40.53.00↔	Radikale Exzision von iliakalen Lymphknoten, n.n.bez.	54.a1↔	Exzision und Destruktion von retroperitoneal gelegenen Gewebe
40.53.10↔	Radikale Exzision von iliakalen Lymphknoten als selbständiger Eingriff	59.00↔	Retroperitoneale Dissektion, n.n.bez.
40.53.11↔	Radikale Exzision von iliakalen Lymphknoten im Rahmen eines anderen Eingriffs	59.19↔	Sonstige Inzision am perivesikalen Gewebe
40.53.99↔	Radikale Exzision von iliakalen Lymphknoten, sonstige	59.91↔	Exzision am perirenalen oder perivesikalen Gewebe
40.54.00↔	Radikale Exzision von inguinalen Lymphknoten, n.n.bez.	59.92↔	Sonstige Operationen am perirenalen oder perivesikalen Gewebe
40.54.10↔	Radikale Exzision von inguinalen Lymphknoten als selbständiger Eingriff	69.19↔	Sonstige Exzision oder Destruktion an Uterus und uterinem Halteapparat
40.54.11↔	Radikale Exzision von inguinalen Lymphknoten im Rahmen eines anderen Eingriffs	70.32.00↔	Exzision oder Destruktion einer Läsion im Douglasraum, n.n.bez.
40.54.99↔	Radikale Exzision von inguinalen Lymphknoten, sonstige	70.32.11↔	Destruktion einer Läsion im Douglasraum
40.59.00↔	Radikale Exzision anderer Lymphknoten, n.n.bez.	70.32.99↔	Exzision oder Destruktion einer Läsion im Douglasraum, sonstige
40.59.10↔	Radikale Exzision anderer Lymphknoten als selbständiger Eingriff, n.n.bez.	70.92.00↔	Sonstige Operationen am Douglasraum, n.n.bez.
40.59.11↔	Radikale Exzision mediastinaler Lymphknoten als selbständiger Eingriff	70.92.10↔	Enteroelytrozelenplastik
40.59.12↔	Radikale Exzision peribronchialer Lymphknoten als selbständiger Eingriff	70.92.99↔	Sonstige Operationen am Douglasraum, sonstige
40.59.19↔	Radikale Exzision anderer Lymphknoten als selbständiger Eingriff, sonstige	70.93↔	Sonstige Operationen am Douglasraum mit Transplantat oder Prothese
40.59.20↔	Radikale Exzision anderer Lymphknoten im Rahmen eines anderen Eingriffs, n.n.bez.	86.06.10↔	Einsetzen einer vollständig implantierbaren Infusionspumpe zur intraventrikulären Infusion mit programmierbarem variablen Tagesprofil
40.59.21↔	Radikale Exzision mediastinaler Lymphknoten im Rahmen eines anderen Eingriffs		

86.06.11↔	Einsetzen einer vollständig implantierbaren Infusionspumpe zur intravertikulären Infusion mit konstanter Flussrate (gasdruckbetrieben)	92.27.31↔	Implantation oder Einsetzen radioaktiver Elemente (Brachytherapie mit umschlossenen Radionukliden), Koronargefäss
86.06.20↔	Einsetzen einer vollständig implantierbaren Infusionspumpe zur intrathekalen und epiduralen Infusion mit programmierbarem variablen Tagesprofil	92.27.39↔	Implantation oder Einsetzen radioaktiver Elemente (Brachytherapie mit umschlossenen Radionukliden), sonstiges Gefäss
86.06.21↔	Einsetzen einer vollständig implantierbaren Infusionspumpe zur intrathekalen und epiduralen Infusion mit mit konstanter Flussrate (gasdruckbetrieben)	92.27.40↔	Implantation oder Einsetzen radioaktiver Elemente (Brachytherapie mit umschlossenen Radionukliden), intraoperativ
86.08.10↔	Ersetzen einer vollständig implantierbaren Infusionspumpe zur intravertikulären Infusion mit programmierbarem variablen Tagesprofil	92.27.70↔	Radioaktive Moulagen, n.n.bez.
86.08.11↔	Ersetzen einer vollständig implantierbaren Infusionspumpe zur intravertikulären Infusion mit konstanter Flußrate (gasdruckbetrieben)	92.27.71↔	Radioaktive Moulagen, Konstruktion und Applikation von oberflächlichen radioaktiven Moulagen
86.08.20↔	Ersetzen einer vollständig implantierbaren Infusionspumpe zur intrathekalen und epiduralen Infusion mit programmierbarem variablen Tagesprofil	92.27.72↔	Radioaktive Moulagen, Konstruktion und Applikation von nicht auf der Körperoberfläche verwendeten Applikatoren
86.08.21↔	Ersetzen einer vollständig implantierbaren Infusionspumpe zur intrathekalen und epiduralen Infusion mit mit konstanter Flussrate (gasdruckbetrieben)	92.27.73↔	Radioaktive Moulagen, Konstruktion und Applikation von Augenapplikatoren
86.75.10↔	Revision von gestieltem oder freiem Lappen oder freiem Hauttransplantat des Kopfes	92.27.79↔	Radioaktive Moulagen, sonstige
86.75.11↔	Revision von gestieltem oder freiem Lappen oder freiem Hauttransplantat des Halses	92.28.00↔	Injektion, Instillation oder orale Gabe von Radioisotopen, n.n.bez.
86.75.12↔	Revision von gestieltem oder freiem Lappen oder freiem Hauttransplantat von Schulter und Oberarm	92.28.01↔	Instillation von offenen Radionukliden in Gelenke
86.75.13↔	Revision von gestieltem oder freiem Lappen oder freiem Hauttransplantat des Unterarmes	92.28.02↔	Radiojodtherapie bis 1,2 GBq I-131, ohne Gabe von rekombinantem Thyreotropin (rh-TSH)
86.75.14↔	Revision von gestieltem oder freiem Lappen oder freiem Hauttransplantat der Hand	92.28.03↔	Radiojodtherapie bis 1,2 GBq I-131, mit Gabe von rekombinantem Thyreotropin (rh-TSH)
86.75.15↔	Revision von gestieltem oder freiem Lappen oder freiem Hauttransplantat der Brustwand und Rücken	92.28.04↔	Radiojodtherapie über 1,2 bis unter 5 GBq I-131, ohne Gabe von rekombinantem Thyreotropin (rh-TSH)
86.75.16↔	Revision von gestieltem oder freiem Lappen oder freiem Hauttransplantat der Bauchregion	92.28.05↔	Radiojodtherapie über 1,2 bis unter 5 GBq I-131, mit Gabe von rekombinantem Thyreotropin (rh-TSH)
86.75.17↔	Revision von gestieltem oder freiem Lappen oder freiem Hauttransplantat der unteren Extremität	92.28.06↔	Radiojodtherapie mit 5 und mehr GBq I-131, ohne Gabe von rekombinantem Thyreotropin (rh-TSH)
86.75.19↔	Revision von gestieltem oder freiem Lappen oder freiem Hauttransplantat anderer Lokalisation	92.28.07↔	Radiojodtherapie mit 5 und mehr GBq I-131, mit Gabe von rekombinantem Thyreotropin (rh-TSH)
86.75.99↔	Revision von gestieltem oder freiem Lappen, sonstige	92.28.11↔	Therapie mit offenen Radionukliden bei Knochenmetastasen
86.88.50↔	Anlage oder Wechsel eines Systems zur Vakuumversiegelung, tiefreichend, an Knochen und Gelenken der Extremitäten	92.28.13↔	Radiorezeptortherapie mit DOTA-konjugierten Somatostatin-Analoga
86.88.51↔	Anlage oder Wechsel eines Systems zur Vakuumversiegelung, tiefreichend, an Thorax, Mediastinum und Sternum	92.28.20↔	Radioimmuntherapie mit 90Y-Ibritumomab-Tiuxetan, parenteral
86.88.52↔	Anlage oder Wechsel eines Systems zur Vakuumversiegelung, am offenen Abdomen	92.28.21↔	Gabe von Jod-131-MIBG (Metajodbenzylguanidin) parenteral
86.88.53↔	Anlage oder Wechsel eines Systems zur Vakuumversiegelung, endorektal	92.28.22↔	Radioimmuntherapie mit Iod 131 [I-131] tositumomab, parenteral
86.88.59↔	Anlage oder Wechsel eines Systems zur Vakuumversiegelung, an Haut und Unterhaut oder sonstigen Lokalisationen	92.28.31↔	Selektive intravaskuläre Radiochemoembolisation mit I-131-Lipiodol
92.27.00↔	Implantation oder Einsetzen radioaktiver Elemente (Brachytherapie mit umschlossenen Radionukliden), Körperoberfläche, sonstiger oder n.n.bez. Applikationsort	92.28.32↔	Selektive intravaskuläre Radionuklidtherapie (SIRT) durch Embolisation von Yttrium-90-markierten Mikrosphären
92.27.10↔	Implantation oder Einsetzen radioaktiver Elemente (Brachytherapie mit umschlossenen Radionukliden), weibliche Geschlechtsorgane, n.n.bez.	92.28.33↔	Endovaskuläre Brachytherapie mit Rhenium-188
92.27.11↔	Implantation oder Einsetzen radioaktiver Elemente (Brachytherapie mit umschlossenen Radionukliden), intrauterin	92.28.99↔	Injektion, Instillation oder orale Gabe von Radioisotopen, sonstige
92.27.12↔	Implantation oder Einsetzen radioaktiver Elemente (Brachytherapie mit umschlossenen Radionukliden), intravaginal	92.29.11↔	Interstitielle Brachytherapie mit Implantation von entfernbaren Strahlern in einer Ebene, niedrige Dosisleistung
92.27.13↔	Implantation oder Einsetzen radioaktiver Elemente (Brachytherapie mit umschlossenen Radionukliden), intrauterin und intravaginal kombiniert	92.29.12↔	Interstitielle Brachytherapie mit Implantation von entfernbaren Strahlern in einer Ebene, gepulste Dosisleistung (Pulsed dose rate)
92.27.21↔	Implantation oder Einsetzen radioaktiver Elemente (Brachytherapie mit umschlossenen Radionukliden), Körperoberfläche	92.29.13↔	Interstitielle Brachytherapie mit Implantation von entfernbaren Strahlern in einer Ebene, hohe Dosisleistung
92.27.22↔	Implantation oder Einsetzen radioaktiver Elemente (Brachytherapie mit umschlossenen Radionukliden), intrakavitär	92.29.19↔	Interstitielle Brachytherapie mit Implantation von entfernbaren Strahlern in einer Ebene, sonstige
92.27.23↔	Implantation oder Einsetzen radioaktiver Elemente (Brachytherapie mit umschlossenen Radionukliden), intraluminal	92.29.21↔	Interstitielle Brachytherapie mit Volumenimplantation von entfernbaren Strahlern in mehreren Ebenen, niedrige Dosisleistung
92.27.30↔	Implantation oder Einsetzen radioaktiver Elemente (Brachytherapie mit umschlossenen Radionukliden), Gefäss n.n.bez.	92.29.22↔	Interstitielle Brachytherapie mit Volumenimplantation von entfernbaren Strahlern in mehreren Ebenen, gepulste Dosisleistung (Pulsed dose rate)
		92.29.23↔	Interstitielle Brachytherapie mit Volumenimplantation von entfernbaren Strahlern in mehreren Ebenen, hohe Dosisleistung
		92.29.24↔	Brachytherapie mit Implantation von entfernbaren Strahlern in mehreren Ebenen, hohe Dosisleistung, intraoperativ
		92.29.29↔	Interstitielle Brachytherapie mit Volumenimplantation von entfernbaren Strahlern in mehreren Ebenen, sonstige
		92.29.31↔	Interstitielle Brachytherapie mit Implantation von permanenten Strahlern, bis zu 10 Quellen
		92.29.32↔	Interstitielle Brachytherapie mit Implantation von permanenten Strahlern, von 10 bis 15 Quellen
		92.29.33↔	Interstitielle Brachytherapie mit Implantation von permanenten Strahlern, von 16 bis 20 Quellen

92.29.34↔	Interstitielle Brachytherapie mit Implantation von permanenten Strahlern, von 21 bis 25 Quellen	92.29.3a↔	Interstitielle Brachytherapie mit Implantation von permanenten Strahlern, von 51 bis bis 55 Quellen
92.29.35↔	Interstitielle Brachytherapie mit Implantation von permanenten Strahlern, von 26 bis bis 30 Quellen	92.29.3b↔	Interstitielle Brachytherapie mit Implantation von permanenten Strahlern, von 56 bis bis 60 Quellen
92.29.36↔	Interstitielle Brachytherapie mit Implantation von permanenten Strahlern, von 31 bis bis 35 Quellen	92.29.3c↔	Interstitielle Brachytherapie mit Implantation von permanenten Strahlern, von 61 bis bis 65 Quellen
92.29.37↔	Interstitielle Brachytherapie mit Implantation von permanenten Strahlern, von 36 bis bis 40 Quellen	92.29.3d↔	Interstitielle Brachytherapie mit Implantation von permanenten Strahlern, von 66 bis bis 70 Quellen
92.29.38↔	Interstitielle Brachytherapie mit Implantation von permanenten Strahlern, von 41 bis bis 45 Quellen	92.29.3e↔	Interstitielle Brachytherapie mit Implantation von permanenten Strahlern, mehr als 70 Quellen
92.29.39↔	Interstitielle Brachytherapie mit Implantation von permanenten Strahlern, von 46 bis bis 50 Quellen		

Prozedur G12-4

00.55.00↔	Einsetzen von peripheren Gefässstent(s) mit Medikamenten-Freisetzung, n.n.bez.	39.71.99↔	Endovaskuläre Implantation eines Grafts in Aorta abdominalis, sonstige
00.55.11↔	Einsetzen von peripheren Gefässstent(s) mit Medikamenten-Freisetzung, drug eluting überlange Stents (>10 cm)	39.72.00↔	Endovaskuläre plastische Rekonstruktion oder Okklusion von Gefässen am Kopf und Hals, n.n.bez.
00.55.99↔	Einsetzen von peripheren Gefässstent(s) mit Medikamenten-Freisetzung, sonstige	39.72.10↔	Selektive Embolisation von intrakraniellen Gefässen, n.n.bez.
00.63↔	Perkutanes Einsetzen von Stent(s) an A. carotis	39.72.11↔	Selektive Embolisation von intrakraniellen Gefässen mit Partikeln oder Metallspiralen
00.64↔	Perkutanes Einsetzen von Stent(s) an sonstigen präzerebralen (extrakraniellen) Arterien	39.72.12↔	Selektive Embolisation von intrakraniellen Gefässen mit embolisierenden Flüssigkeiten, ablösbaren Ballons oder Schirmen
00.65.00↔	Perkutanes Einsetzen von sonstigem(n) intrakraniellen vaskulären Stent(s), n.n.bez.	39.72.13↔	Selektive Embolisation von intrakraniellen Gefässen durch Stents als Flow-Diverter
00.65.11↔	Perkutanes transluminale Einsetzen von intrakraniellen vaskulären Mikrostent(s)	39.72.14↔	Selektive Embolisation von intrakraniellen Gefässen mit adhäsivem Embolisat
00.65.99↔	Perkutanes Einsetzen von sonstigem(n) intrakraniellen vaskulären Stent(s), sonstige	39.72.19↔	Selektive Embolisation von intrakraniellen Gefässen, sonstige
00.67.00↔	Perkutanes Einsetzen von zentralen Gefässstent(s), n.n.bez.	39.72.20↔	Selektive Embolisation von extrakraniellen Gefässen des Kopfes und des Halses, n.n.bez.
00.67.10↔	Perkutanes Einsetzen von Gefässstent(s) in die V. cava	39.72.21↔	Selektive Embolisation von extrakraniellen Gefässen des Kopfes und des Halses mit Partikeln oder Metallspiralen
00.67.20↔	Perkutanes Einsetzen von Gefässstent(s) in die V. porta	39.72.22↔	Selektive Embolisation von extrakraniellen Gefässen des Kopfes und des Halses mit embolisierenden Flüssigkeiten, ablösbaren Ballons oder Schirmen
00.67.99↔	Perkutanes Einsetzen von zentralen Gefässstent(s), sonstige	39.72.24↔	Selektive Embolisation von extrakraniellen Gefässen des Kopfes und des Halses mit adhäsivem Embolisat
39.50.00↔	Angioplastik oder Atherektomie an sonstigem(n) Nicht-Herzkranzgefäss(en), n.n.bez.	39.72.29↔	Selektive Embolisation von extrakraniellen Gefässen des Kopfes und des Halses, sonstige
39.50.10↔	Angioplastik oder Atherektomie an sonstigem(n) Nicht-Herzkranzgefäss(en) mit Ballon, n.n.bez.	39.72.30↔	Perkutan-transluminale Embolisation einer Gefässmissbildung durch Mikrokatheter, n.n.bez.
39.50.11↔	Angioplastik oder Atherektomie an sonstigem(n) Nicht-Herzkranzgefäss(en) mit einfacher Ballon	39.72.31↔	Perkutan-transluminale Embolisation einer Gefässmissbildung durch Mikrokatheter, Verwendung von einem Mikrokatheter
39.50.12↔	Angioplastik oder Atherektomie an sonstigem(n) Nicht-Herzkranzgefäss(en) mit cutting Ballon	39.72.32↔	Perkutan-transluminale Embolisation einer Gefässmissbildung durch Mikrokatheter, Verwendung von zwei Mikrokathetern
39.50.13↔	Angioplastik oder Atherektomie an sonstigem(n) Nicht-Herzkranzgefäss(en) mit Kryoplastie-Ballon	39.72.33↔	Perkutan-transluminale Embolisation einer Gefässmissbildung durch Mikrokatheter, Verwendung von drei Mikrokathetern
39.50.14↔	Angioplastik oder Atherektomie an sonstigem(n) Nicht-Herzkranzgefäss(en) mit Drug eluting Ballon	39.72.34↔	Perkutan-transluminale Embolisation einer Gefässmissbildung durch Mikrokatheter, Verwendung von vier Mikrokathetern
39.50.19↔	Angioplastik oder Atherektomie an sonstigem(n) Nicht-Herzkranzgefäss(en) mit sonstiger Ballon	39.72.35↔	Perkutan-transluminale Embolisation einer Gefässmissbildung durch Mikrokatheter, Verwendung von fünf Mikrokathetern
39.50.20↔	Angioplastik Blade- Laserangioplastie an sonstigem(n) Nicht-Herzkranzgefäss(en)	39.72.39↔	Perkutan-transluminale Embolisation einer Gefässmissbildung durch Mikrokatheter, Verwendung von mehr Mikrokathetern
39.50.21↔	Angioplastik Thrombektomie an sonstigem(n) Nicht-Herzkranzgefäss(en)	39.72.99↔	Endovaskuläre plastische Rekonstruktion oder Okklusion von Gefässen am Kopf und Hals, sonstige
39.50.99↔	Angioplastik oder Atherektomie an sonstigem(n) Nicht-Herzkranzgefäss(en), sonstige	39.73.00↔	Endovaskuläre Implantation eines Graft an der thorakalen Aorta, n.n.bez.
39.52.99↔	Sonstige Korrektur eines Aneurysmas, sonstige	39.73.10↔	Endovaskuläre Implantation eines Grafts in die Aorta thoracica, ohne Fenestrierung oder Seitenarm
39.71.00↔	Endovaskuläre Implantation eines Grafts in Aorta abdominalis, n.n.bez.	39.73.11↔	Endovaskuläre Implantation eines Grafts in die Aorta thoracica, mit Fenestrierung oder Seitenarm
39.71.10↔	Endovaskuläre Implantation eines Grafts in Aorta abdominalis, aortobiliakal, ohne Fenestrierung oder Seitenarm	39.73.20↔	Endovaskuläre Implantation eines Grafts in die Aorta thoracoabdominalis
39.71.11↔	Endovaskuläre Implantation eines Grafts in Aorta abdominalis, aortobiliakal, mit Fenestrierung oder Seitenarm	39.73.99↔	Endovaskuläre Implantation eines Grafts an der thorakalen Aorta, sonstige
39.71.12↔	Endovaskuläre Implantation eines Grafts in Aorta abdominalis, Bifurkationsprothese, aortobiliakal, ohne Fenestrierung oder Seitenarm	39.75.01↔	Perkutan-transluminale Gefässintervention, Fremdkörperentfernung mit Bergekatheter, Körbchenkatheter, etc.
39.71.13↔	Endovaskuläre Implantation eines Grafts in Aorta abdominalis, Bifurkationsprothese, aortobiliakal, mit Fenestrierung oder Seitenarm	39.75.10↔	Perkutan-transluminale Gefässintervention, sonstige Gefässe, Kathetersysteme zu Rekanalisation von Totalverschlüssen
39.71.14↔	Endovaskuläre Implantation eines Grafts in Aorta abdominalis, Rohrprothese, aortal, ohne Fenestrierung oder Seitenarm		
39.71.15↔	Endovaskuläre Implantation eines Grafts in Aorta abdominalis, Rohrprothese, aortal, mit Fenestrierung oder Seitenarm		

39.75.11↔	Perkutan-transluminale Gefässintervention, sonstige Gefässe, Rotationsthrömbektomie	39.79.45↔	Selektive Embolisierung mit ablösbaren Ballons von viszeralen Gefässen
39.75.12↔	Perkutan-transluminale Gefässintervention, sonstige Gefässe, Laserangioplastie	39.79.46↔	Selektive Embolisierung mit ablösbaren Ballons von abdominalen Gefässen
39.75.13↔	Perkutan-transluminale Gefässintervention, sonstige Gefässe, Anti-Embolie-System (periphere oder viscerale Gefässe)	39.79.47↔	Selektive Embolisierung mit ablösbaren Ballons von spinalen Gefässen
39.75.14↔	Perkutan-transluminale Gefässintervention, sonstige Gefässe, Atherektomie	39.79.48↔	Selektive Embolisierung mit ablösbaren Ballons von Gefässen der unteren Extremitäten
39.75.15↔	Perkutan-transluminale Gefässintervention, sonstige Gefässe, selektive Thrombolyse	39.79.49↔	Selektive Embolisierung mit ablösbaren Ballons von sonstigen Gefässen, sonstige
39.75.16↔	Perkutan-transluminale Gefässintervention sonstige Gefässe, selektive Thrombolyse, ultraschallunterstützt	39.79.50↔	Selektive Embolisierung mit Schirmen von sonstigen Gefässen, n.n.bez.
39.75.30↔	Zerebrale Perfusionsaugmentation durch partielle endoarterielle Ballonokklusion	39.79.51↔	Selektive Embolisierung mit Schirmen von Gefässen der oberen Extremitäten
39.76.50↔	Perkutane selektive Thrombolyse an extrakraniellen Gefässen des Kopfes und Halses	39.79.52↔	Selektive Embolisierung mit Schirmen der Aorta
39.76.70↔	Perkutane endovaskuläre Fremdkörperentfernung aus extrakraniellen Gefässen des Kopfes und Halses	39.79.53↔	Selektive Embolisierung mit Schirmen des Ductus arteriosus apertus
39.77.50↔	Perkutane selektive Thrombolyse von intrakraniellen(n) Gefäss(en)	39.79.54↔	Selektive Embolisierung mit Schirmen von thorakalen Gefässen
39.77.70↔	Perkutane endovaskuläre Fremdkörperentfernung aus intrakraniellen(n) Gefäss(en)	39.79.55↔	Selektive Embolisierung mit Schirmen von viszeralen Gefässen
39.79.11↔	Endovaskuläre Implantation eines Grafts an Viszeralgefässen	39.79.56↔	Selektive Embolisierung mit Schirmen von abdominalen Gefässen
39.79.12↔	Endovaskuläre Implantation eines Grafts an Gefässen des Beckens	39.79.57↔	Selektive Embolisierung mit Schirmen von Gefässen der unteren Extremitäten
39.79.13↔	Endovaskuläre Implantation eines Grafts an abdominalen Gefässen	39.79.58↔	Selektive Embolisierung mit Schirmen von spinalen Gefässen
39.79.19↔	Endovaskuläre Implantation eines Grafts an sonstigen Gefässen, sonstige	39.79.59↔	Selektive Embolisierung mit Schirmen von sonstigen Gefässen, sonstige
39.79.21↔	Coil-Embolisierung oder -Verschluss von Gefässen der oberen Extremitäten	39.79.60↔	Selektive Embolisierung mit Partikeln von sonstigen Gefässen, n.n.bez.
39.79.22↔	Coil-Embolisierung oder -Verschluss der Aorta	39.79.61↔	Selektive Embolisierung mit Partikeln von Gefässen der oberen Extremitäten
39.79.23↔	Coil-Embolisierung oder -Verschluss des Ductus arteriosus apertus	39.79.62↔	Selektive Embolisierung mit Partikeln der Aorta
39.79.24↔	Coil-Embolisierung oder -Verschluss von thorakalen Gefässen	39.79.63↔	Selektive Embolisierung mit Partikeln des Ductus arteriosus apertus
39.79.25↔	Coil-Embolisierung oder -Verschluss von viszeralen Gefässen	39.79.64↔	Selektive Embolisierung mit Partikeln von thorakalen Gefässen
39.79.26↔	Coil-Embolisierung oder -Verschluss von abdominalen Gefässen	39.79.65↔	Selektive Embolisierung mit Partikeln von viszeralen Gefässen
39.79.27↔	Coil-Embolisierung oder -Verschluss von Gefässen der unteren Extremitäten	39.79.66↔	Selektive Embolisierung mit Partikeln von abdominalen Gefässen
39.79.28↔	Coil-Embolisierung oder -Verschluss von spinalen Gefässen	39.79.67↔	Selektive Embolisierung mit Partikeln von Gefässen der unteren Extremitäten
39.79.29↔	Coil-Embolisierung oder -Verschluss von sonstigen Gefässen, sonstige	39.79.68↔	Selektive Embolisierung mit Partikeln von spinalen Gefässen
39.79.30↔	Selektive Embolisierung mit embolisierenden Flüssigkeiten von sonstigen Gefässen, n.n.bez.	39.79.69↔	Selektive Embolisierung mit Partikeln von sonstigen Gefässen, sonstige
39.79.31↔	Selektive Embolisierung mit embolisierenden Flüssigkeiten von Gefässen der oberen Extremitäten	39.79.70↔	Kathetertechnischer Verschluss von Arterien mittels Laser, sonstigen Gefässen, n.n.bez.
39.79.32↔	Selektive Embolisierung mit embolisierenden Flüssigkeiten der Aorta	39.79.71↔	Kathetertechnischer Verschluss mittels Laser, an Arterien der oberen Extremitäten
39.79.33↔	Selektive Embolisierung mit embolisierenden Flüssigkeiten des Ductus arteriosus apertus	39.79.72↔	Kathetertechnischer Verschluss mittels Laser, an der Aorta
39.79.34↔	Selektive Embolisierung mit embolisierenden Flüssigkeiten von thorakalen Gefässen	39.79.74↔	Kathetertechnischer Verschluss mittels Laser, an thorakalen Gefässen
39.79.35↔	Selektive Embolisierung mit embolisierenden Flüssigkeiten von viszeralen Gefässen	39.79.75↔	Kathetertechnischer Verschluss mittels Laser, an Gefässen der unteren Extremitäten
39.79.36↔	Selektive Embolisierung mit embolisierenden Flüssigkeiten von abdominalen Gefässen	39.79.76↔	Kathetertechnischer Verschluss mittels Laser, an viszeralen Gefässen
39.79.37↔	Selektive Embolisierung mit embolisierenden Flüssigkeiten von Gefässen der unteren Extremitäten	39.79.77↔	Kathetertechnischer Verschluss mittels Laser, an abdominalen Gefässen
39.79.38↔	Selektive Embolisierung mit embolisierenden Flüssigkeiten von spinalen Gefässen	39.79.79↔	Kathetertechnischer Verschluss von Arterien mittels Laser, sonstige Gefässe, sonstige
39.79.39↔	Selektive Embolisierung mit embolisierenden Flüssigkeiten von sonstigen Gefässen, sonstige	39.79.80↔	Kathetertechnischer Verschluss von Arterien mittels Radiofrequenz, sonstige Gefässe, n.n.bez.
39.79.40↔	Selektive Embolisierung mit ablösbaren Ballons von sonstigen Gefässen, n.n.bez.	39.79.81↔	Kathetertechnischer Verschluss mittels Radiofrequenz an Arterien der oberen Extremitäten
39.79.41↔	Selektive Embolisierung mit ablösbaren Ballons von Gefässen der oberen Extremitäten	39.79.82↔	Kathetertechnischer Verschluss mittels Radiofrequenz an der Aorta
39.79.42↔	Selektive Embolisierung mit ablösbaren Ballons der Aorta	39.79.84↔	Kathetertechnischer Verschluss mittels Radiofrequenz an thorakalen Gefässen
39.79.43↔	Selektive Embolisierung mit ablösbaren Ballons des Ductus arteriosus apertus	39.79.85↔	Kathetertechnischer Verschluss mittels Radiofrequenz an Gefässen der unteren Extremitäten
39.79.44↔	Selektive Embolisierung mit ablösbaren Ballons von thorakalen Gefässen	39.79.86↔	Kathetertechnischer Verschluss mittels Radiofrequenz an viszeralen Gefässen
		39.79.87↔	Kathetertechnischer Verschluss mittels Radiofrequenz an abdominalen Gefässen
		39.79.89↔	Kathetertechnischer Verschluss mittels Radiofrequenz an sonstigen Gefässen, sonstige

39.90.00↔	Einsetzen von peripheren Gefässstent(s) ohne Medikamenten-Freisetzung, n.n.bez.	39.90.17↔	Einsetzen von peripheren Gefässstent(s), Multilayerstents
39.90.10↔	Einsetzen von Gefässstent(s) in nicht-kardiale Gefässe, bare Stents	39.90.19↔	Einsetzen von Gefässstent(s) in nicht-kardiale Gefässe, sonstige Stents
39.90.11↔	Einsetzen von Gefässstent(s) in nicht-kardiale Gefässe, bioresorbierbare Stents	39.90.30↔	Einsetzen von überlangen Stent(s) (>10 cm) in nicht-kardiale Gefässe, n.n.bez.
39.90.12↔	Einsetzen von Gefässstent(s) in nicht-kardiale Gefässe, grosslumige Stents n.n.bez.	39.90.31↔	Einsetzen von überlangen bare Stent(s) (>10 cm) in nicht-kardiale Gefässe
39.90.13↔	Einsetzen von Gefässstent(s) in nicht-kardiale Gefässe, grosslumige Stents ungecovered	39.90.32↔	Einsetzen von überlangen covered Stent(s) (>10 cm) in nicht-kardiale Gefässe
39.90.14↔	Einsetzen von Gefässstent(s) in nicht-kardiale Gefässe, Grosslumige Stents gecovered	39.90.39↔	Einsetzen von überlangen Stent(s) (>10 cm) in nicht-kardiale Gefässe, sonstige
39.90.15↔	Einsetzen von Gefässstent(s) in nicht-kardiale Gefässe, gecovered Stents (Stentgrafts) in nicht-aneurysmatischen Gefässen	39.90.99↔	Einsetzen von peripheren Gefässstent(s) ohne Medikamenten-Freisetzung, sonstige
39.90.16↔	Einsetzen von Gefässstent(s) in nichtkardiale Gefässe, gecoverte Stent-Grafts mit bioaktiver Oberfläche	44.44↔	Katheterembolisation zur Blutstillung in Magen oder Duodenum

ADR G13**Andere Eingriffe an Darm oder Enterostoma mit äusserst schweren CC**

Prozedur in Tabelle G13-1 und PCCL > 3

DRG G13Z**Andere Eingriffe an Darm oder Enterostoma mit äusserst schweren CC****Prozedur G13-1**

46.02↔	Resektion eines exteriorisierten Dünndarmsegments	46.43.12↔	Abtragung des vorverlagerten Teiles eines Kolostomas
46.04↔	Resektion eines exteriorisierten Dickdarmsegments	46.43.20↔	Umwandlung eines Kolostomas in ein kontinentes Stoma
46.11↔	Temporäre Kolostomie	46.43.99↔	Sonstige Revision eines künstlichen Dickdarmstomas, sonstige
46.13↔	Permanente Kolostomie	46.79.10↔	Naht einer sonstigen Darmverletzung
46.21↔	Temporäre Ileostomie	46.79.21↔	Verschluss einer sonstigen Darmfistel, offen chirurgisch
46.23↔	Sonstige permanente Ileostomie	46.79.22↔	Verschluss einer sonstigen Darmfistel, laparoskopisch
46.40↔	Revision eines intestinalen Stomas, n.n.bez.	46.79.30↔	Erweiterungs- und Verschmälerungsplastik am Darm
46.41.00↔	Revision eines Dünndarm-Stomas, n.n.bez.	46.79.31↔	Longitudinale Darmverlängerung nach Bianchi
46.41.10↔	Plastische Erweiterung oder Einengung eines Dünndarm-Stomas	46.79.32↔	Serielle transverse Enteroplastie [STEP]
46.41.11↔	Neueinpflanzung eines Dünndarm-Stomas	46.79.39↔	Sonstige Darmverlängerung
46.41.12↔	Abtragung des vorverlagerten Teiles eines Dünndarm-Stomas	46.79.40↔	Anlegen eines Reservoirs, Dünndarm
46.41.20↔	Umwandlung eines Dünndarm-Stomas in ein kontinentes Stoma	46.79.41↔	Anlegen eines Reservoirs, Dickdarm
46.41.99↔	Revision eines Dünndarm-Stomas, sonstige	46.79.50↔	Revision eines Reservoirs, Dünndarm
46.43.00↔	Sonstige Revision eines künstlichen Dickdarmstomas, n.n.bez.	46.79.51↔	Revision eines Reservoirs, Dickdarm
46.43.10↔	Plastische Erweiterung oder Einengung eines Kolostomas	48.93↔	Verschluss einer perirektalen Fistel
46.43.11↔	Neueinpflanzung eines Kolostomas		

ADR G16**Komplexe Rektumresektion oder Eviszeration des kl. Beckens oder Eingriffe bei bösartiger Neubildung oder Strahlentherapie mit grossem abdominellen Eingriff**

Prozedur in Tabelle G16-2 oder Prozedur in Tabelle G16-3 und Prozedur in Tabelle G16-4 oder Prozedur in Tabelle G16-5 oder Definition der DRG (G18A und Nebendiagnose in Tabelle G16-1 oder Prozedur in Tabelle G16-6 und mindestens eine Prozedur in Tabelle G16-7

DRG G16A**Komplexe Rektumresektion mit Lebermetastasenchirurgie oder komplizierenden Prozeduren oder Eviszeration des kl. Beckens oder Strahlentherapie mit grossem abdominellen Eingriff**

Prozedur in Tabelle G16-8 oder Komplizierende Prozeduren oder Prozedur in Tabelle G16-5 oder Prozedur in Tabelle G16-6 und mindestens eine Prozedur in Tabelle G16-7

DRG G16B**Komplexe Rektumresektion ohne Lebermetastasenchirurgie, ohne komplizierende Prozeduren ohne Eviszeration des kl. Beckens, ohne Strahlentherapie mit grossem abdominellen Eingriff****Nebendiagnose G16-1**

C15.0	Bösartige Neubildung: Zervikaler Ösophagus	C15.2	Bösartige Neubildung: Abdominaler Ösophagus
C15.1	Bösartige Neubildung: Thorakaler Ösophagus	C15.3	Bösartige Neubildung: Ösophagus, oberes Drittel

C15.4	Bösartige Neubildung: Ösophagus, mittleres Drittel	C21.8	BNB: Rektum, Anus u Analkanal, mehrere Teilber überlapp
C15.5	Bösartige Neubildung: Ösophagus, unteres Drittel	C26.0	BNB: Intestinaltrakt, Teil nicht näher bezeichnet
C15.8	BNB: Ösophagus, mehrere Teilbereiche überlappend	C26.8	BNB: Verdauungssystem, mehrere Teilbereiche überlappend
C15.9	Bösartige Neubildung: Ösophagus, nicht näher bezeichnet	C26.9	BNB: Ungenau bezeichnete Lok des Verdauungssystems
C16.0	Bösartige Neubildung: Kardia	C45.1	Mesotheliom Peritoneum
C16.1	Bösartige Neubildung: Fundus ventriculi	C47.4	Bösartige Neubildung: Periphere Nerven des Abdomens
C16.2	Bösartige Neubildung: Corpus ventriculi	C48.1	Bösartige Neubildung: nbez Teile des Peritoneums
C16.3	Bösartige Neubildung: Antrum pyloricum	C48.2	Bösartige Neubildung: Peritoneum, nicht näher bezeichnet
C16.4	Bösartige Neubildung: Pylorus	C48.8	BNB: Retroperitoneum u Peritoneum, mehr Teilber überlapp
C16.5	BNB: Kleine Krümmung des Magens, nicht näher bezeichnet	C49.4	BNB: Bindegewebe u andere WeichtGew des Abdomens
C16.6	BNB: Große Krümmung des Magens, nicht näher bezeichnet	C76.2	BNB ungenau bezeichneter Lokalisationen: Abdomen
C16.8	BNB: Magen, mehrere Teilbereiche überlappend	C78.4	Sekundäre BNB Dünndarm
C16.9	Bösartige Neubildung: Magen, nicht näher bezeichnet	C78.5	Sekundäre BNB Dickdarm u Rektum
C17.0	Bösartige Neubildung: Duodenum	C78.6	Sekundäre BNB Retroperitoneum u Peritoneum
C17.1	Bösartige Neubildung: Jejunum	C78.8	Sekundäre BNB so u nnbez Verdauungsorgane
C17.2	Bösartige Neubildung: Ileum	D00.1	Carcinoma in situ Ösophagus
C17.3	Bösartige Neubildung: Meckel-Divertikel	D00.2	Carcinoma in situ Magen
C17.8	BNB: Dünndarm, mehrere Teilbereiche überlappend	D01.0	Carcinoma in situ Kolon
C17.9	Bösartige Neubildung: Dünndarm, nicht näher bezeichnet	D01.1	Carcinoma in situ Rektosigmoid, Übergang
C18.0	Bösartige Neubildung: Zäkum	D01.2	Carcinoma in situ Rektum
C18.1	Bösartige Neubildung: Appendix vermiformis	D01.3	Carcinoma in situ Analkanal u Anus
C18.2	Bösartige Neubildung: Colon ascendens	D01.4	Carcinoma in situ so u nnbez Teile Darm
C18.3	Bösartige Neubildung: Flexura coli dextra [hepatica]	D01.7	Carcinoma in situ sonst nbez Verdauungsorgane
C18.4	Bösartige Neubildung: Colon transversum	D01.9	Carcinoma in situ Verdauungsorgan, nnbez
C18.5	Bösartige Neubildung: Flexura coli sinistra [lienalis]	D37.1	NB unsich/unbek Verhalt Magen
C18.6	Bösartige Neubildung: Colon descendens	D37.2	NB unsich/unbek Verhalt Dünndarm
C18.7	Bösartige Neubildung: Colon sigmoideum	D37.3	NB unsich/unbek Verhalt Appendix vermiformis
C18.8	BNB: Kolon, mehrere Teilbereiche überlappend	D37.4	NB unsich/unbek Verhalt Kolon
C18.9	Bösartige Neubildung: Kolon, nicht näher bezeichnet	D37.5	NB unsich/unbek Verhalt Rektum
C19	Bösartige Neubildung am Rektosigmoid, Übergang	D37.7	NB unsicher od unbekannt Verhaltens: So Verdauungsorg
C20	Bösartige Neubildung des Rektums	D37.9	NB unsich/unbek Verhalt Verdauungsorg, nnbez
C21.0	Bösartige Neubildung: Anus, nicht näher bezeichnet	D48.3	NB unsich/unbek Verhalt Retroperitoneum
C21.1	Bösartige Neubildung: Analkanal	D48.4	NB unsich/unbek Verhalt Peritoneum
C21.2	Bösartige Neubildung: Kloakenregion		

Prozedur G16-2

45.8x.00↔	Totale intraabdominelle Kolektomie, n.n.bez.	48.5x.11↔	Erweiterte abdominoperineale und abdominosakrale Rektumresektion
45.8x.20↔	Totale intraabdominelle Kolektomie, Erweiterte totale Kolektomie	48.5x.99↔	Abdominoperineale Rektumresektion, sonstige
45.8x.30↔	Totale intraabdominelle Kolektomie, Erweiterte totale Proktokolektomie	48.61↔	Transsakrale Rektosigmoidektomie
45.8x.99↔	Totale intraabdominelle Kolektomie, sonstige	48.62↔	Anteriore Rektumresektion mit gleichzeitiger Kolostomie
48.5x.00↔	Abdominoperineale Rektumresektion, n.n.bez.		
48.5x.10↔	Abdominoperineale, abdominosakrale und (sakro-) perineale Rektumresektion		

Prozedur G16-3

48.41↔	Submuköse Rektumresektion nach Soave	48.64.99↔	Posteriore Rektumresektion, sonstige
48.49↔	Sonstige Rektumresektion mit Durchzugsverfahren	48.65↔	Rektumresektion nach Duhamel
48.63.00↔	Sonstige anteriore Rektumresektion, n.n.bez.	48.69.00↔	Sonstige Rektumresektion, n.n.bez.
48.63.10↔	Sonstige anteriore Rektumresektion, Erweiterte anteriore Resektion	48.69.10↔	Sonstige Rektumresektion mit Enterostoma und Blindverschluss
48.63.99↔	Sonstige anteriore Rektumresektion, sonstige	48.69.11↔	Sonstige Rektumresektion ohne Sphinktererhaltung
48.64.00↔	Posteriore Rektumresektion, n.n.bez.	48.69.99↔	Sonstige Rektumresektion, sonstige
48.64.10↔	Posteriore Rektumresektion, Posteriore Rektumresektion mit Enterostoma und Blindverschluss		

Prozedur G16-4

41.42.00↔	Exzision oder Destruktion von Läsion oder Gewebe der Milz, n.n.bez.	41.43↔	Partielle Splenektomie
41.42.10↔	Exzision von Läsion oder Gewebe der Milz	41.5↔	Totale Splenektomie
41.42.20↔	Destruktion von Läsion oder Gewebe der Milz	57.83↔	Verschluss einer vesikointestinalen Fistel
41.42.99↔	Exzision oder Destruktion von Läsion oder Gewebe der Milz, sonstige		

Prozedur G16-5

57.71.00↔	Radikale Zystektomie, n.n.bez.	60.5x.30↔	Radikale Prostatektomie, retropubisch
57.71.10↔	Radikale Zystektomie, ohne Urethrektomie, beim Mann, offen chirurgisch	60.5x.99↔	Radikale Prostatektomie, sonstige
57.71.11↔	Radikale Zystektomie, ohne Urethrektomie, beim Mann, laparoskopisch	68.49.20↔	Sonstige und nicht näher bezeichnete totale abdominale Hysterektomie mit Salpingoovarektomie, n.n.bez.
57.71.20↔	Radikale Zystektomie, mit Urethrektomie, beim Mann, offen chirurgisch	68.49.21↔	Sonstige und nicht näher bezeichnete totale abdominale Hysterektomie mit einseitiger Salpingoovarektomie
57.71.21↔	Radikale Zystektomie, mit Urethrektomie, beim Mann, laparoskopisch	68.49.22↔	Sonstige und nicht näher bezeichnete totale abdominale Hysterektomie mit beidseitiger Salpingoovarektomie
57.71.30↔	Radikale Zystektomie, ohne Urethrektomie, bei der Frau, offen chirurgisch	68.49.29↔	Sonstige und nicht näher bezeichnete totale abdominale Hysterektomie mit Salpingoovarektomie, sonstige
57.71.31↔	Radikale Zystektomie, ohne Urethrektomie, bei der Frau, laparoskopisch	68.61↔	Laparoskopische radikale abdominale Hysterektomie
57.71.40↔	Radikale Zystektomie, mit Urethrektomie, bei der Frau, offen chirurgisch	68.69.00↔	Sonstige und nicht näher bezeichnete radikale abdominale Hysterektomie, n.n.bez.
57.71.41↔	Radikale Zystektomie, mit Urethrektomie, bei der Frau, laparoskopisch	68.69.10↔	Sonstige und nicht näher bezeichnete radikale abdominale Hysterektomie, ohne Lymphadenektomie
57.71.50↔	Radikale Zystektomie, Becken-Eviszeration (Exenteration) beim Mann, offen chirurgisch	68.69.11↔	Sonstige und nicht näher bezeichnete radikale abdominale Hysterektomie, mit Lymphadenektomie
57.71.51↔	Radikale Zystektomie, Becken-Eviszeration (Exenteration) beim Mann, laparoskopisch	68.69.99↔	Sonstige und nicht näher bezeichnete radikale abdominale Hysterektomie, sonstige
57.71.99↔	Radikale Zystektomie, sonstige	68.71↔	Laparoskopische radikale vaginale Hysterektomie [LRVH]
60.5x.00↔	Radikale Prostatektomie, n.n.bez.	68.79↔	Sonstige und nicht näher bezeichnete radikale vaginale Hysterektomie
60.5x.10↔	Radikale Prostatektomie, laparoskopisch	68.8↔	Becken-Eviszeration
60.5x.20↔	Radikale Prostatektomie, perineal		

Prozedur G16-6

92.20↔	Infusion von flüssigem Radioisotop	92.24.24↔	Teleradiotherapie mit Photonen, Linearbeschleuniger, ohne bildgestützte Einstellung, intensitätsmodulierte Radiotherapie
92.21.00↔	Oberflächenstrahlentherapie, n.n.bez.	92.24.30↔	Teleradiotherapie mit Photonen, hochkomplexe Radiotherapie mit spezialisierter Ausstattung
92.21.01↔	Oberflächenstrahlentherapie, bis zu 2 Bestrahlungsfelder	92.25.00↔	Teleradiotherapie mit Elektronen, Linearbeschleuniger, n.n.bez.
92.21.02↔	Oberflächenstrahlentherapie, mehr als 2 Bestrahlungsfelder	92.25.01↔	Teleradiotherapie mit Elektronen, Linearbeschleuniger, Grossfeldbestrahlung
92.22.00↔	Orthovoltstrahlentherapie, n.n.bez.	92.25.02↔	Teleradiotherapie mit Elektronen, Linearbeschleuniger, Halbkörperbestrahlung
92.22.01↔	Orthovoltstrahlentherapie, bis zu 2 Bestrahlungsfelder	92.25.03↔	Teleradiotherapie mit Elektronen, Linearbeschleuniger, Ganzkörperbestrahlung
92.22.02↔	Orthovoltstrahlentherapie, mehr als 2 Bestrahlungsfelder	92.25.04↔	Teleradiotherapie mit Elektronen, Linearbeschleuniger, Intraoperative Strahlentherapie
92.22.11↔	Intraoperative Röntgenstrahlentherapie, bis 300 kV	92.25.09↔	Teleradiotherapie mit Elektronen, Linearbeschleuniger, sonstige
92.22.12↔	Intraoperative Röntgenstrahlentherapie, 300 kV - < 1 MV	92.25.11↔	Teleradiotherapie mit Elektronen, Linearbeschleuniger, mit bildgestützter Einstellung
92.22.19↔	Intraoperative Röntgenstrahlentherapie, sonstige	92.25.12↔	Teleradiotherapie mit Elektronen, Linearbeschleuniger, mit bildgestützter Einstellung, bis zu 2 Bestrahlungsfelder
92.23.00↔	Hochvoltstrahlentherapie, n.n.bez.	92.25.13↔	Teleradiotherapie mit Elektronen, Linearbeschleuniger, mit bildgestützter Einstellung, mehr als 2 Bestrahlungsfelder
92.23.01↔	Telekobaltgerät bis zu 2 Bestrahlungsfelder	92.25.14↔	Teleradiotherapie mit Elektronen, Linearbeschleuniger, mit bildgestützter Einstellung, 3D-geplante Bestrahlung
92.23.02↔	Telekobaltgerät 3 bis 4 Bestrahlungsfelder	92.25.15↔	Teleradiotherapie mit Elektronen, Linearbeschleuniger, mit bildgestützter Einstellung, intensitätsmodulierte Radiotherapie
92.23.03↔	Telekobaltgerät mehr als 4 Bestrahlungsfelder oder 3D-geplante Bestrahlung	92.25.21↔	Teleradiotherapie mit Elektronen, Linearbeschleuniger, ohne bildgestützte Einstellung, bis zu 2 Bestrahlungsfelder
92.23.08↔	Hochvoltstrahlentherapie, andere Isotope	92.25.22↔	Teleradiotherapie mit Elektronen, Linearbeschleuniger, ohne bildgestützte Einstellung, mehr als 2 Bestrahlungsfelder
92.23.09↔	Telekobaltgerät, sonstige	92.25.23↔	Teleradiotherapie mit Elektronen, Linearbeschleuniger, ohne bildgestützte Einstellung, 3D-geplante Bestrahlung
92.24.00↔	Teleradiotherapie mit Photonen, Linearbeschleuniger, n.n.bez.	92.25.24↔	Teleradiotherapie mit Elektronen, Linearbeschleuniger, ohne bildgestützte Einstellung, intensitätsmodulierte Radiotherapie
92.24.01↔	Teleradiotherapie mit Photonen, Linearbeschleuniger, Grossfeldbestrahlung	92.26.00↔	Teleradiotherapie mit anderen Partikelstrahlen, n.n.bez.
92.24.02↔	Teleradiotherapie mit Photonen, Linearbeschleuniger, Halbkörperbestrahlung	92.26.99↔	Teleradiotherapie mit anderen Partikelstrahlen, sonstige
92.24.03↔	Teleradiotherapie mit Photonen, Linearbeschleuniger, Ganzkörperbestrahlung	92.27.00↔	Implantation oder Einsetzen radioaktiver Elemente (Brachytherapie mit umschlossenen Radionukliden), Körperoberfläche, sonstiger oder n.n.bez. Applikationsort
92.24.04↔	Teleradiotherapie mit Photonen, Linearbeschleuniger, Intraoperative Strahlentherapie	92.27.10↔	Implantation oder Einsetzen radioaktiver Elemente (Brachytherapie mit umschlossenen Radionukliden), weibliche Geschlechtsorgane, n.n.bez.
92.24.09↔	Teleradiotherapie mit Photonen, Linearbeschleuniger, sonstige	92.27.11↔	Implantation oder Einsetzen radioaktiver Elemente (Brachytherapie mit umschlossenen Radionukliden), intrauterin
92.24.11↔	Teleradiotherapie mit Photonen, Linearbeschleuniger, mit bildgestützter Einstellung, bis zu 2 Bestrahlungsfelder		
92.24.12↔	Teleradiotherapie mit Photonen, Linearbeschleuniger, mit bildgestützter Einstellung, mehr als 2 Bestrahlungsfelder		
92.24.13↔	Teleradiotherapie mit Photonen, Linearbeschleuniger, mit bildgestützter Einstellung, 3D-geplante Bestrahlung		
92.24.14↔	Teleradiotherapie mit Photonen, Linearbeschleuniger, mit bildgestützter Einstellung, intensitätsmodulierte Radiotherapie		
92.24.21↔	Teleradiotherapie mit Photonen, Linearbeschleuniger, ohne bildgestützte Einstellung, bis zu 2 Bestrahlungsfelder		
92.24.22↔	Teleradiotherapie mit Photonen, Linearbeschleuniger, ohne bildgestützte Einstellung, mehr als 2 Bestrahlungsfelder		
92.24.23↔	Teleradiotherapie mit Photonen, Linearbeschleuniger, ohne bildgestützte Einstellung, 3D-geplante Bestrahlung		

92.27.12↔	Implantation oder Einsetzen radioaktiver Elemente (Brachytherapie mit umschlossenen Radionukliden), intravaginal	92.29.21↔	Interstitielle Brachytherapie mit Volumenimplantation von entfernbaren Strahlern in mehreren Ebenen, niedrige Dosisleistung
92.27.13↔	Implantation oder Einsetzen radioaktiver Elemente (Brachytherapie mit umschlossenen Radionukliden), intrauterin und intravaginal kombiniert	92.29.22↔	Interstitielle Brachytherapie mit Volumenimplantation von entfernbaren Strahlern in mehreren Ebenen, gepulste Dosisleistung (Pulsed dose rate)
92.27.21↔	Implantation oder Einsetzen radioaktiver Elemente (Brachytherapie mit umschlossenen Radionukliden), Körperoberfläche	92.29.23↔	Interstitielle Brachytherapie mit Volumenimplantation von entfernbaren Strahlern in mehreren Ebenen, hohe Dosisleistung
92.27.22↔	Implantation oder Einsetzen radioaktiver Elemente (Brachytherapie mit umschlossenen Radionukliden), intrakavitär	92.29.24↔	Brachytherapie mit Implantation von entfernbaren Strahlern in mehreren Ebenen, hohe Dosisleistung, intraoperativ
92.27.23↔	Implantation oder Einsetzen radioaktiver Elemente (Brachytherapie mit umschlossenen Radionukliden), intraluminal	92.29.29↔	Interstitielle Brachytherapie mit Volumenimplantation von entfernbaren Strahlern in mehreren Ebenen, sonstige
92.27.30↔	Implantation oder Einsetzen radioaktiver Elemente (Brachytherapie mit umschlossenen Radionukliden), Gefäß n.n.bez.	92.29.31↔	Interstitielle Brachytherapie mit Implantation von permanenten Strahlern, bis zu 10 Quellen
92.27.31↔	Implantation oder Einsetzen radioaktiver Elemente (Brachytherapie mit umschlossenen Radionukliden), Koronargefäß	92.29.32↔	Interstitielle Brachytherapie mit Implantation von permanenten Strahlern, von 10 bis 15 Quellen
92.27.39↔	Implantation oder Einsetzen radioaktiver Elemente (Brachytherapie mit umschlossenen Radionukliden), sonstiges Gefäß	92.29.33↔	Interstitielle Brachytherapie mit Implantation von permanenten Strahlern, von 16 bis 20 Quellen
92.27.40↔	Implantation oder Einsetzen radioaktiver Elemente (Brachytherapie mit umschlossenen Radionukliden), intraoperativ	92.29.34↔	Interstitielle Brachytherapie mit Implantation von permanenten Strahlern, von 21 bis 25 Quellen
92.27.70↔	Radioaktive Moulagen, n.n.bez.	92.29.35↔	Interstitielle Brachytherapie mit Implantation von permanenten Strahlern, von 26 bis bis 30 Quellen
92.27.71↔	Radioaktive Moulagen, Konstruktion und Applikation von oberflächlichen radioaktiven Moulagen	92.29.36↔	Interstitielle Brachytherapie mit Implantation von permanenten Strahlern, von 31 bis bis 35 Quellen
92.27.72↔	Radioaktive Moulagen, Konstruktion und Applikation von nicht auf der Körperoberfläche verwendeten Applikatoren	92.29.37↔	Interstitielle Brachytherapie mit Implantation von permanenten Strahlern, von 36 bis bis 40 Quellen
92.27.73↔	Radioaktive Moulagen, Konstruktion und Applikation von Augenapplikatoren	92.29.38↔	Interstitielle Brachytherapie mit Implantation von permanenten Strahlern, von 41 bis bis 45 Quellen
92.27.79↔	Radioaktive Moulagen, sonstige	92.29.39↔	Interstitielle Brachytherapie mit Implantation von permanenten Strahlern, von 46 bis bis 50 Quellen
92.28.00↔	Injektion, Instillation oder orale Gabe von Radioisotopen, n.n.bez.	92.29.3a↔	Interstitielle Brachytherapie mit Implantation von permanenten Strahlern, von 51 bis bis 55 Quellen
92.28.01↔	Instillation von offenen Radionukliden in Gelenke	92.29.3b↔	Interstitielle Brachytherapie mit Implantation von permanenten Strahlern, von 56 bis bis 60 Quellen
92.28.02↔	Radiojodtherapie bis 1,2 GBq I-131, ohne Gabe von rekombinantem Thyreotropin (rh-TSH)	92.29.3c↔	Interstitielle Brachytherapie mit Implantation von permanenten Strahlern, von 61 bis bis 65 Quellen
92.28.03↔	Radiojodtherapie bis 1,2 GBq I-131, mit Gabe von rekombinantem Thyreotropin (rh-TSH)	92.29.3d↔	Interstitielle Brachytherapie mit Implantation von permanenten Strahlern, von 66 bis bis 70 Quellen
92.28.04↔	Radiojodtherapie über 1,2 bis unter 5 GBq I-131, ohne Gabe von rekombinantem Thyreotropin (rh-TSH)	92.29.3e↔	Interstitielle Brachytherapie mit Implantation von permanenten Strahlern, mehr als 70 Quellen
92.28.05↔	Radiojodtherapie über 1,2 bis unter 5 GBq I-131, mit Gabe von rekombinantem Thyreotropin (rh-TSH)	92.29.40↔	Brachytherapie mit Oberflächenapplikatoren, n.n.bez.
92.28.06↔	Radiojodtherapie mit 5 und mehr GBq I-131, ohne Gabe von rekombinantem Thyreotropin (rh-TSH)	92.29.49↔	Brachytherapie mit Oberflächenapplikatoren, sonstige
92.28.07↔	Radiojodtherapie mit 5 und mehr GBq I-131, mit Gabe von rekombinantem Thyreotropin (rh-TSH)	92.29.51↔	Entfernung von umschlossenen Radionukliden oder inaktiven Applikatoren unter Anästhesie
92.28.11↔	Therapie mit offenen Radionukliden bei Knochenmetastasen	92.30.00↔	Stereotaktische Bestrahlung, einzeitig, n.n.bez.
92.28.13↔	Radiorezeptortherapie mit DOTA-konjugierten Somatostatin-Analoga	92.30.01↔	Stereotaktische Bestrahlung, einzeitig, zerebral, n.n.bez.
92.28.20↔	Radioimmuntherapie mit 90Y-Ibritumomab-Tiuxetan, parenteral	92.30.02↔	Stereotaktische Bestrahlung, einzeitig, extrazerebral, n.n.bez.
92.28.21↔	Gabe von Jod-131-MIBG (Metajodbenzylguanidin) parenteral	92.30.20↔	Stereotaktische Bestrahlung, einzeitig, zerebral, intensitätsmodulierte Radiotherapie
92.28.22↔	Radioimmuntherapie mit Iod 131 [I-131] tositumomab, parenteral	92.30.21↔	Stereotaktische Bestrahlung, einzeitig, zerebral, intensitätsmodulierte Bogenbestrahlung (IMAT)
92.28.31↔	Selektive intravaskuläre Radiochemoembolisation mit I-131-Lipiodol	92.30.22↔	Stereotaktische Bestrahlung, einzeitig, zerebral, bildgestützte Einstellung
92.28.32↔	Selektive intravaskuläre Radionuklidtherapie (SIRT) durch Embolisation von Yttrium-90-markierten Mikrosphären	92.30.30↔	Stereotaktische Bestrahlung, einzeitig, extrazerebral, intensitätsmodulierte Radiotherapie
92.28.33↔	Endovaskuläre Brachytherapie mit Rhenium-188	92.30.31↔	Stereotaktische Bestrahlung, einzeitig, extrazerebral, intensitätsmodulierte Bogenbestrahlung (IMAT)
92.28.99↔	Injektion, Instillation oder orale Gabe von Radioisotopen, sonstige	92.30.32↔	Stereotaktische Bestrahlung, einzeitig, extrazerebral, bildgestützte Einstellung
92.29.00↔	Brachytherapie mit umschlossenen Radionukliden, n.n. bez.	92.30.99↔	Stereotaktische Bestrahlung, einzeitig, sonstige
92.29.09↔	Brachytherapie mit umschlossenen Radionukliden, sonstige	92.31.00↔	Radiochirurgie mit Photonen n.n. bez., zerebral
92.29.11↔	Interstitielle Brachytherapie mit Implantation von entfernbaren Strahlern in einer Ebene, niedrige Dosisleistung	92.31.10↔	Radiochirurgie mit Photonen n.n. bez., extrazerebral
92.29.12↔	Interstitielle Brachytherapie mit Implantation von entfernbaren Strahlern in einer Ebene, gepulste Dosisleistung (Pulsed dose rate)	92.32.00↔	Mehrquellige Photon-Radiochirurgie, n.n.bez.
92.29.13↔	Interstitielle Brachytherapie mit Implantation von entfernbaren Strahlern in einer Ebene, hohe Dosisleistung	92.32.01↔	Mehrquellige Photon-Radiochirurgie, Gamma-knife
92.29.19↔	Interstitielle Brachytherapie mit Implantation von entfernbaren Strahlern in einer Ebene, sonstige	92.33.00↔	Teilchen-Radiochirurgie, n.n.bez.
		92.33.01↔	Andere Hochvoltstrahlentherapie, stereotaktische Bestrahlung, einzeitig, zerebral
		92.33.11↔	Andere Hochvoltstrahlentherapie, stereotaktische Bestrahlung, einzeitig, extrazerebral
		92.39.00↔	Sonstige stereotaktische Radiochirurgie, n.n.bez.
		92.39.01↔	Andere Hochvoltstrahlentherapie, stereotaktische Bestrahlung, fraktioniert, zerebral, n.n.bez.

92.39.11↔	Andere Hochvoltstrahlentherapie, stereotaktische Bestrahlung, fraktioniert, extrazerebral, n.n.bez.	92.39.30↔	Andere Hochvoltstrahlentherapie, stereotaktische Bestrahlung, fraktioniert, extrazerebral, intensitätsmodulierte Radiotherapie
92.39.20↔	Andere Hochvoltstrahlentherapie, stereotaktische Bestrahlung, fraktioniert, zerebral, intensitätsmodulierte Radiotherapie	92.39.31↔	Andere Hochvoltstrahlentherapie, stereotaktische Bestrahlung, fraktioniert, extrazerebral, intensitätsmodulierte Bogenbestrahlung (IMAT)
92.39.21↔	Andere Hochvoltstrahlentherapie, stereotaktische Bestrahlung, fraktioniert, zerebral, intensitätsmodulierte Bogenbestrahlung (IMAT)	92.39.32↔	Andere Hochvoltstrahlentherapie, stereotaktische Bestrahlung, fraktioniert, extrazerebral, bildgestützte Einstellung
92.39.22↔	Andere Hochvoltstrahlentherapie, stereotaktische Bestrahlung, fraktioniert, zerebral, bildgestützte Einstellung	92.39.39↔	Andere Hochvoltstrahlentherapie, stereotaktische Bestrahlung, fraktioniert, extrazerebral, sonstige
92.39.29↔	Andere Hochvoltstrahlentherapie, stereotaktische Bestrahlung, fraktioniert, zerebral, sonstige	92.41↔	Intraoperative Strahlentherapie mit Elektronen

Prozedur G16-7

29.33.00↔	(Partielle) Pharyngektomie, n.n.bez.	38.36.16↔	Resektion der A. mesenterialis mit Anastomose
29.33.10↔	Partielle Pharyngektomie, ohne Rekonstruktion	38.36.17↔	Resektion der A. iliaca mit Anastomose
29.33.11↔	Partielle Pharyngektomie, Rekonstruktion mit gestieltem regionalen oder Fernlappen	38.36.19↔	Resektion von viszerale Arterien mit Anastomose, sonstige
29.33.12↔	Partielle Pharyngektomie, Rekonstruktion mit freiem mikrovaskulär-anastomosierten Transplantat	38.36.99↔	Resektion von abdominalen Arterien mit Anastomose, sonstige
29.33.20↔	Totale Pharyngektomie, Rekonstruktion mit gestieltem regionalen oder Fernlappen	38.45.00↔	Resektion von thorakalen Blutgefässen mit Ersatz, n.n.bez.
29.33.21↔	Totale Pharyngektomie, Rekonstruktion mit freiem mikrovaskulär-anastomosierten Transplantat, freiem Darmtransplantat oder Magenhochzug	38.45.10↔	Resektion der thorakalen Aorta mit Ersatz, n.n.bez.
29.33.99↔	(Partielle) Pharyngektomie, sonstige	38.45.11↔	Resektion der Aorta ascendens oder des Aortenbogens mit Ersatz
31.73↔	Verschluss einer anderen trachealen Fistel	38.45.12↔	Resektion der Aorta thoracica mit Ersatz
34.84↔	Sonstige plastische Rekonstruktion am Zwerchfell	38.45.13↔	Resektion der Aorta thoracoabdominalis mit Ersatz
37.31.00↔	Perikardektomie, n.n.bez.	38.45.14↔	Resektion der thorakalen Aorta und Ersatz mit Hybridprothese
37.31.10↔	Perikardektomie, partiell	38.45.19↔	Resektion der thorakalen Aorta mit Ersatz, sonstige
37.31.20↔	Perikardektomie, total	38.45.20↔	Resektion sonstiger thorakaler Arterien mit Ersatz, n.n.bez.
37.31.30↔	Adhäsiolyse am Perikard	38.45.21↔	Resektion der A. pulmonalis mit Ersatz
37.31.99↔	Perikardektomie, sonstige	38.45.22↔	Resektion des Truncus brachiocephalicus mit Ersatz
38.04.00↔	Inzision der Aorta, n.n.bez.	38.45.29↔	Resektion sonstiger thorakaler Arterien mit Ersatz
38.04.10↔	Inzision von Aorta ascendens und Aortenbogen	38.45.30↔	Resektion thorakaler Venen mit Ersatz, n.n.bez.
38.04.20↔	Inzision der Aorta descendens	38.45.31↔	Resektion der V. cava superior mit Ersatz
38.04.30↔	Inzision der Aorta abdominalis	38.45.38↔	Resektion sonstiger tiefer thorakaler Venen mit Ersatz
38.04.99↔	Inzision der Aorta, sonstige	38.45.39↔	Resektion thorakaler Venen mit Ersatz, sonstige
38.05.00↔	Inzision von anderen thorakalen Gefässen, n.n.bez.	38.45.99↔	Resektion von thorakalen Blutgefässen mit Ersatz, sonstige
38.05.10↔	Inzision von anderen thorakalen Arterien	38.47.00↔	Resektion von abdominalen Venen mit Ersatz, n.n.bez.
38.05.20↔	Inzision von thorakalen Venen, n.n.bez.	38.47.10↔	Resektion von tiefen abdominalen Venen mit Ersatz, n.n.bez.
38.05.21↔	Inzision von thorakalen tiefen Venen	38.47.11↔	Resektion der V. cava inferior mit Ersatz
38.05.29↔	Inzision von thorakalen Venen, sonstige	38.47.12↔	Resektion der V. iliaca mit Ersatz
38.05.99↔	Inzision von anderen thorakalen Gefässen, sonstige	38.47.19↔	Resektion von tiefen abdominalen Venen mit Ersatz, sonstige
38.07.00↔	Inzision von abdominalen Venen, n.n.bez.	38.47.99↔	Resektion von abdominalen Venen mit Ersatz, sonstige
38.07.10↔	Inzision von tiefen abdominalen Venen, n.n.bez.	38.64.00↔	Sonstige Exzision der Aorta, n.n.bez.
38.07.11↔	Inzision der V. cava inferior	38.64.10↔	Sonstige Exzision der thorakalen Aorta
38.07.12↔	Inzision der V. iliaca	38.64.20↔	Sonstige Exzision der Aorta abdominalis
38.07.19↔	Inzision von tiefen abdominalen Venen, sonstige	38.64.99↔	Sonstige Exzision der Aorta, sonstige
38.07.99↔	Inzision von abdominalen Venen, sonstige	38.65.00↔	Sonstige Exzision von thorakalen Gefässen, n.n.bez.
38.35.00↔	Resektion von thorakalen Gefässen mit Anastomose, n.n.bez.	38.65.10↔	Sonstige Exzision von thorakalen Arterien
38.35.10↔	Resektion von thorakalen Arterien mit Anastomose, n.n.bez.	38.65.20↔	Sonstige Exzision von thorakalen Venen, n.n.bez.
38.35.11↔	Resektion der A. subclavia mit Anastomose	38.65.21↔	Sonstige Exzision der V. cava superior
38.35.12↔	Resektion des Truncus brachiocephalicus mit Anastomose	38.65.22↔	Sonstige Exzision von sonstigen tiefen thorakalen Venen
38.35.13↔	Resektion der A. pulmonalis mit Anastomose	38.65.29↔	Sonstige Exzision von thorakalen Venen, sonstige
38.35.19↔	Resektion von thorakalen Arterien mit Anastomose, sonstige	38.65.99↔	Sonstige Exzision von thorakalen Gefässen, sonstige
38.35.20↔	Resektion von thorakalen Venen mit Anastomose, n.n.bez.	38.85.00↔	Sonstiger chirurgischer Verschluss von anderen thorakalen Gefässen, n.n.bez.
38.35.21↔	Resektion der V. pulmonalis mit Anastomose	38.85.10↔	Sonstiger chirurgischer Verschluss von anderen thorakalen Arterien, n.n.bez.
38.35.22↔	Resektion der V. subclavia mit Anastomose	38.85.11↔	Sonstiger chirurgischer Verschluss der A. subclavia
38.35.23↔	Resektion der V. cava superior mit Anastomose	38.85.12↔	Sonstiger chirurgischer Verschluss der A. pulmonalis
38.35.28↔	Resektion von thorakalen von sonstigen tiefen Venen mit Anastomose	38.85.13↔	Sonstiger chirurgischer Verschluss des Truncus brachiocephalicus
38.35.29↔	Resektion von thorakalen Venen mit Anastomose, sonstige	38.85.19↔	Sonstiger chirurgischer Verschluss von anderen thorakalen Arterien, sonstige
38.35.99↔	Resektion von thorakalen Gefässen mit Anastomose, sonstige	38.85.20↔	Sonstiger chirurgischer Verschluss von thorakalen Venen, n.n.bez.
38.36.00↔	Resektion von abdominalen Arterien mit Anastomose, n.n.bez.	38.85.21↔	Sonstiger chirurgischer Verschluss der V. cava superior
38.36.10↔	Resektion von viszerale Arterien mit Anastomose, n.n.bez.	38.85.22↔	Sonstiger chirurgischer Verschluss der V. pulmonalis
38.36.11↔	Resektion des Truncus coeliacus mit Anastomose	38.85.23↔	Sonstiger chirurgischer Verschluss der V. subclavia
38.36.12↔	Resektion der A. gastrica mit Anastomose	38.85.28↔	Sonstiger chirurgischer Verschluss von sonstigen tiefen thorakalen Venen
38.36.13↔	Resektion der A. hepatica mit Anastomose	38.85.29↔	Sonstiger chirurgischer Verschluss von thorakalen Venen, sonstige
38.36.14↔	Resektion der A. lienalis mit Anastomose		
38.36.15↔	Resektion der A. renalis mit Anastomose		

38.85.99↔	Sonstiger chirurgischer Verschluss von anderen thorakalen Gefässen, sonstige	39.56.62↔	Plastische Rekonstruktion der V. femoralis und V. poplitea mit Gewebe-Patch
39.10↔	Intra-abdominaler venöser Shunt, n.n.bez.	39.56.63↔	Plastische Rekonstruktion von sonstigen tiefen Venen der unteren Extremitäten mit Gewebe-Patch
39.11.00↔	Anlage und Revision portosystemischer Shunt, TIPSS, n.n.bez.	39.56.64↔	Plastische Rekonstruktion von oberflächlichen Venen des Oberschenkels mit Gewebe-Patch
39.11.11↔	Anlage portosystemischer Shunt, Einsatz von perkutaner (Ballon-)Angioplastie	39.56.69↔	Plastische Rekonstruktion von Gefässen der unteren Extremität mit Gewebe-Patch, sonstige
39.11.12↔	Anlage portosystemischer Shunt, Perkutane Thrombolyse und Thrombektomie	39.56.99↔	Plastische Rekonstruktion eines Blutgefässes mit Gewebe-Patch, sonstige
39.11.13↔	Anlage portosystemischer Shunt, Einsatz von Stent	39.57.00↔	Plastische Rekonstruktion mit synthetischem Patch Graft, n.n.bez.
39.11.21↔	Revision portosystemischer Shunt, perkutaner Verschluss	39.57.10↔	Plastische Rekonstruktion von Gefässen an Kopf und Hals mit synthetischem Patch Graft, n.n.bez.
39.11.22↔	Revision portosystemischer Shunt, Einsatz von Stenteinlage	39.57.11↔	Plastische Rekonstruktion von intrakraniellen Gefässen mit synthetischem Patch Graft
39.11.23↔	Revision portosystemischer Shunt, Einsatz von perkutaner Thrombektomie und Thrombolyse	39.57.12↔	Plastische Rekonstruktion von extrakraniellen Arterien an Kopf und Hals mit synthetischem Patch Graft
39.11.24↔	Revision portosystemischer Shunt, Durchführung von perkutaner Verkleinerung eines bestehenden portosystemischen Shunts	39.57.13↔	Plastische Rekonstruktion der V. jugularis mit synthetischem Patch Graft
39.11.99↔	Anlage und Revision portosystemischer Shunt, TIPSS, sonstige	39.57.19↔	Plastische Rekonstruktion von Gefässen an Kopf und Hals mit synthetischem Patch Graft, sonstige
39.19↔	Intra-abdominaler venöser Shunt, sonstige	39.57.20↔	Plastische Rekonstruktion von Gefässen der oberen Extremität mit synthetischem Patch Graft, n.n.bez.
39.56.00↔	Plastische Rekonstruktion eines Blutgefässes mit Gewebe-Patch, n.n.bez.	39.57.21↔	Plastische Rekonstruktion von Arterien der oberen Extremität mit synthetischem Patch Graft
39.56.10↔	Plastische Rekonstruktion von Gefässen an Kopf und Hals mit Gewebe-Patch, n.n.bez.	39.57.22↔	Plastische Rekonstruktion der V. subclavia, V. axillaris und V. brachiocephalica mit synthetischem Patch Graft
39.56.11↔	Plastische Rekonstruktion von intrakraniellen Gefässen mit Gewebe-Patch	39.57.23↔	Plastische Rekonstruktion von sonstigen tiefen Venen der oberen Extremitäten mit synthetischem Patch Graft
39.56.12↔	Plastische Rekonstruktion der V. jugularis mit Gewebe-Patch	39.57.29↔	Plastische Rekonstruktion von Gefässen der oberen Extremität mit synthetischem Patch Graft, sonstige
39.56.19↔	Plastische Rekonstruktion von Gefässen an Kopf und Hals mit Gewebe-Patch, sonstige	39.57.30↔	Plastische Rekonstruktion von thorakalen Gefässen mit synthetischem Patch Graft, n.n.bez.
39.56.20↔	Plastische Rekonstruktion von Gefässen der oberen Extremität mit Gewebe-Patch, n.n.bez.	39.57.31↔	Plastische Rekonstruktion der thorakalen Aorta mit synthetischem Patch Graft
39.56.21↔	Plastische Rekonstruktion von Arterien der oberen Extremität mit Gewebe-Patch	39.57.32↔	Plastische Rekonstruktion der V. pulmonalis mit synthetischem Patch Graft
39.56.22↔	Plastische Rekonstruktion der V. subclavia, V. axillaris und V. brachiocephalica mit Gewebe-Patch	39.57.33↔	Plastische Rekonstruktion der V. cava superior mit synthetischem Patch Graft
39.56.23↔	Plastische Rekonstruktion von sonstigen tiefen Venen der oberen Extremitäten mit Gewebe-Patch	39.57.39↔	Plastische Rekonstruktion von thorakalen Gefässen mit synthetischem Patch Graft, sonstige
39.56.29↔	Plastische Rekonstruktion von Gefässen der oberen Extremität mit Gewebe-Patch, sonstige	39.57.40↔	Plastische Rekonstruktion abdominaler Arterien mit synthetischem Patch Graft, n.n.bez.
39.56.30↔	Plastische Rekonstruktion von thorakalen Gefässen mit Gewebe-Patch, n.n.bez.	39.57.41↔	Plastische Rekonstruktion der abdominalen Aorta mit synthetischem Patch Graft
39.56.31↔	Plastische Rekonstruktion der thorakalen Aorta mit Gewebe-Patch	39.57.42↔	Plastische Rekonstruktion des Truncus coeliacus mit synthetischem Patch Graft
39.56.32↔	Plastische Rekonstruktion der V. pulmonalis mit Gewebe-Patch	39.57.43↔	Plastische Rekonstruktion der A. gastrica mit synthetischem Patch Graft
39.56.33↔	Plastische Rekonstruktion der V. cava superior mit Gewebe-Patch	39.57.44↔	Plastische Rekonstruktion der A. hepatica mit synthetischem Patch Graft
39.56.39↔	Plastische Rekonstruktion von thorakalen Gefässen mit Gewebe-Patch, sonstige	39.57.45↔	Plastische Rekonstruktion der A. lienalis mit synthetischem Patch Graft
39.56.40↔	Plastische Rekonstruktion abdominaler Arterien mit Gewebe-Patch, n.n.bez.	39.57.46↔	Plastische Rekonstruktion der A. renalis mit synthetischem Patch Graft
39.56.41↔	Plastische Rekonstruktion der abdominalen Aorta mit Gewebe-Patch	39.57.47↔	Plastische Rekonstruktion der A. mesenterica mit synthetischem Patch Graft
39.56.42↔	Plastische Rekonstruktion des Truncus coeliacus mit Gewebe-Patch	39.57.48↔	Plastische Rekonstruktion der A. iliaca mit synthetischem Patch Graft
39.56.43↔	Plastische Rekonstruktion der A. gastrica mit Gewebe-Patch	39.57.49↔	Plastische Rekonstruktion abdominaler Arterien mit synthetischem Patch Graft, sonstige
39.56.44↔	Plastische Rekonstruktion der A. hepatica mit Gewebe-Patch	39.57.50↔	Plastische Rekonstruktion abdominaler Venen mit synthetischem Patch Graft, n.n.bez.
39.56.45↔	Plastische Rekonstruktion der A. lienalis mit Gewebe-Patch	39.57.51↔	Plastische Rekonstruktion der V. cava inferior mit synthetischem Patch Graft
39.56.46↔	Plastische Rekonstruktion der A. renalis mit Gewebe-Patch	39.57.52↔	Plastische Rekonstruktion der V. iliaca mit synthetischem Patch Graft
39.56.47↔	Plastische Rekonstruktion der A. mesenterica mit Gewebe-Patch	39.57.59↔	Plastische Rekonstruktion abdominaler Venen mit synthetischem Patch Graft, sonstige
39.56.48↔	Plastische Rekonstruktion der A. iliaca mit Gewebe-Patch	39.57.60↔	Plastische Rekonstruktion von Gefässen der unteren Extremität mit synthetischem Patch Graft, n.n.bez.
39.56.49↔	Plastische Rekonstruktion abdominaler Arterien mit Gewebe-Patch, sonstige		
39.56.50↔	Plastische Rekonstruktion abdominaler Venen mit Gewebe-Patch, n.n.bez.		
39.56.51↔	Plastische Rekonstruktion der V. cava inferior mit Gewebe-Patch		
39.56.52↔	Plastische Rekonstruktion der V. iliaca mit Gewebe-Patch		
39.56.59↔	Plastische Rekonstruktion abdominaler Venen mit Gewebe-Patch, sonstige		
39.56.60↔	Plastische Rekonstruktion von Gefässen der unteren Extremität mit Gewebe-Patch, n.n.bez.		
39.56.61↔	Plastische Rekonstruktion von Arterien der unteren Extremität mit Gewebe-Patch		

39.57.61↔	Plastische Rekonstruktion von Arterien der unteren Extremität mit synthetischem Patch Graft	42.99.3e↔	Revision (ohne Ersatz) eines Antirefluxsystems zur Unterstützung der ösophagealen Sphinkterfunktion, offen chirurgisch
39.57.62↔	Plastische Rekonstruktion der V. femoralis und V.poplitea mit synthetischem Patch Graft	42.99.3f↔	Revision (ohne Ersatz) eines Antirefluxsystems zur Unterstützung der ösophagealen Sphinkterfunktion, laparoskopisch
39.57.63↔	Plastische Rekonstruktion von sonstigen tiefen Venen der unteren Extremitäten mit synthetischem Patch Graft	43.0↔	Gastrotomie
39.57.64↔	Plastische Rekonstruktion von oberflächlichen Venen des Oberschenkels mit synthetischem Patch Graft	43.5↔	Partielle Gastrektomie mit Anastomose zum Ösophagus
39.57.69↔	Plastische Rekonstruktion von Gefässen der unteren Extremität mit synthetischem Patch Graft, sonstige	43.6x.00↔	Partielle Gastrektomie mit Anastomose zum Duodenum, n.n.bez.
39.57.99↔	Plastische Rekonstruktion mit synthetischem Patch Graft, sonstige	43.6x.10↔	Pylorusresektion mit Anastomose zum Duodenum
39.58↔	Plastische Rekonstruktion eines Blutgefässes mit Patch Graft n.n.bez.	43.6x.20↔	Billroth I
42.09.11↔	Andere Inzision am Ösophagus, offen chirurgisch	43.6x.99↔	Partielle Gastrektomie mit Anastomose zum Duodenum, sonstige
42.09.12↔	Andere Inzision am Ösophagus, laparoskopisch	43.7x.00↔	Partielle Gastrektomie mit Anastomose zum Jejunum, n.n.bez.
42.10↔	Ösophagostomie, n.n.bez.	43.7x.10↔	Partielle Gastrektomie (2/3-Resektion) mit Anastomose zum Jejunum
42.11↔	Zervikale Ösophagostomie	43.7x.20↔	Partielle Gastrektomie (4/5-Resektion) mit Anastomose zum Jejunum
42.12↔	Exteriorisation einer ösophagealen Tasche	43.7x.99↔	Partielle Gastrektomie mit Anastomose zum Jejunum, sonstige
42.19↔	Sonstige Fistulisierung des Ösophagus nach aussen	43.89.00↔	Sonstige partielle Gastrektomie, n.n.bez.
42.25↔	Offene Biopsie am Ösophagus	43.89.10↔	Segmentresektion des Magens
42.31↔	Lokale Exzision eines Ösophagus-Divertikels	43.89.20↔	Biliopankreatische Diversion des Magens nach Scopinaro, offen chirurgisch
42.32↔	Lokale Exzision von anderer Läsion oder Gewebe aus dem Ösophagus	43.89.21↔	Biliopankreatische Diversion des Magens nach Scopinaro, laparoskopisch
42.39↔	Sonstige Destruktion von Läsion oder Gewebe aus dem Ösophagus	43.89.30↔	Biliopankreatische Diversion des Magens mit Duodenal-Switch [BPD-DS], offen chirurgisch
42.40↔	Ösophagektomie, n.n.bez.	43.89.31↔	Biliopankreatische Diversion des Magens mit Duodenal-Switch [BPD-DS], laparoskopisch
42.41.00↔	Partielle Ösophagektomie, n.n.bez.	43.89.40↔	Sleeve resection, offen chirurgisch
42.41.10↔	Partielle Ösophagektomie ohne Wiederherstellung der Kontinuität	43.89.41↔	Sleeve resection, laparoskopisch
42.41.20↔	Partielle Ösophagektomie mit Wiederherstellung der Kontinuität	43.89.42↔	Sleeve resection nach Magenband, offen chirurgisch
42.41.99↔	Partielle Ösophagektomie, sonstige	43.89.43↔	Sleeve resection nach Magenband, laparoskopisch
42.42.00↔	Totale Ösophagektomie, n.n.bez.	43.89.44↔	Re-sleeve resection, offen chirurgisch
42.42.10↔	Totale Ösophagektomie, ohne Wiederherstellung der Kontinuität	43.89.45↔	Re-sleeve resection, laparoskopisch
42.42.20↔	Totale Ösophagektomie, mit Wiederherstellung der Kontinuität, transmediastinal	43.89.50↔	Duodenal-Switch nach Sleeve resection (Zweiteingriff), offen chirurgisch
42.42.21↔	Totale Ösophagektomie, mit Wiederherstellung der Kontinuität, thorakoabdominal	43.89.51↔	Duodenal-Switch nach Sleeve resection (Zweiteingriff), laparoskopisch
42.42.29↔	Totale Ösophagektomie, mit Wiederherstellung der Kontinuität, sonstiger Zugang	43.89.90↔	Sonstige atypische partielle Gastrektomie
42.42.99↔	Totale Ösophagektomie, sonstige	43.89.99↔	Sonstige partielle Gastrektomie, sonstige
42.82↔	Naht einer Ösophagus-Verletzung	44.00↔	Vagotomie, n.n.bez.
42.83↔	Verschluss einer Ösophagostomie	44.01↔	Trunkuläre Vagotomie
42.88.00↔	Entfernung von Prothesen aus dem Ösophagus, n.n.bez.	44.02↔	Superselektive Vagotomie
42.88.11↔	Entfernung von Prothesen aus dem Ösophagus, offen chirurgisch	44.03↔	Sonstige selektive Vagotomie
42.88.12↔	Entfernung von Prothesen aus dem Ösophagus, laparoskopisch	44.15↔	Offene Biopsie am Magen
42.88.99↔	Entfernung von Prothesen aus dem Ösophagus, sonstige	44.21↔	Dilatation des Pylorus durch Inzision
42.89↔	Sonstige Rekonstruktion am Ösophagus	44.29↔	Sonstige Pyloroplastik
42.99.10↔	Sonstige Operation am Ösophagus, Sperroperation am Ösophagus	44.31.00↔	Magenbypass, n.n.bez.
42.99.35↔	Implantation eines Antirefluxsystems zur Unterstützung der ösophagealen Sphinkterfunktion, offen chirurgisch	44.31.11↔	Proximaler Magenbypass (alimentärer Schenkel <150cm), offen chirurgisch
42.99.36↔	Implantation eines Antirefluxsystems zur Unterstützung der ösophagealen Sphinkterfunktion, laparoskopisch	44.31.12↔	Proximaler Magenbypass (alimentärer Schenkel <150cm), laparoskopisch
42.99.37↔	Implantation einer Sonde eines Antirefluxsystems zur Unterstützung der ösophagealen Sphinkterfunktion, offen chirurgisch	44.31.13↔	Proximaler Magenbypass nach Sleeve resection, reversal Eingriff, offen chirurgisch
42.99.38↔	Implantation einer Sonde eines Antirefluxsystems zur Unterstützung der ösophagealen Sphinkterfunktion, laparoskopisch	44.31.14↔	Proximaler Magenbypass nach Sleeve resection, reversal Eingriff, laparoskopisch
42.99.3a↔	Entfernen eines Antirefluxsystems zur Unterstützung der ösophagealen Sphinkterfunktion, offen chirurgisch	44.31.15↔	Proximaler Magenbypass nach Gastric Banding, nach bariatrischem Voreingriff, offen chirurgisch
42.99.3b↔	Entfernen eines Antirefluxsystems zur Unterstützung der ösophagealen Sphinkterfunktion, laparoskopisch	44.31.16↔	Proximaler Magenbypass nach Gastric Banding, nach bariatrischem Voreingriff, laparoskopisch
42.99.3c↔	Entfernen einer Sonde eines Antirefluxsystems zur Unterstützung der ösophagealen Sphinkterfunktion, offen chirurgisch	44.31.21↔	Distaler Magenbypass, gemeinsamer Schenkel (common channel) < oder = 100 cm, offen chirurgisch
42.99.3d↔	Entfernen einer Sonde eines Antirefluxsystems zur Unterstützung der ösophagealen Sphinkterfunktion, laparoskopisch	44.31.22↔	Distaler Magenbypass, gemeinsamer Schenkel (common channel) < oder = 100 cm, laparoskopisch
		44.31.99↔	Magenbypass, sonstige
		44.38↔	Laparoskopische Gastroenterostomie
		44.39.00↔	Sonstige Gastroenterostomie, n.n.bez.
		44.39.11↔	Omega-loop Gastric Bypass, offen chirurgisch
		44.39.12↔	Omega-loop Gastric Bypass, laparoskopisch
		44.39.99↔	Sonstige Gastroenterostomie, sonstige

44.40↔	Übernähung eines peptischen Ulkus, n.n.bez.	45.75↔	Hemikolektomie links
44.41↔	Übernähung eines Ulcus ventriculi	45.76↔	Sigmoidektomie
44.42↔	Übernähung eines Ulcus duodeni	45.79.00↔	Sonstige Teilresektion am Dickdarm, n.n.bez.
44.49.10↔	Sklerosierung von Fundusvarizen, offen chirurgisch	45.79.10↔	Segmentresektion am Dickdarm
44.49.11↔	Sklerosierung von Fundusvarizen, laparoskopisch	45.79.11↔	Resektion multipler Dickdarmsegmente
44.49.20↔	Ligatur von Fundusvarizen, offen chirurgisch	45.79.12↔	Subtotale Kolektomie
44.49.21↔	Ligatur von Fundusvarizen, laparoskopisch	45.79.20↔	Erweiterte Sigmaresektion
44.49.30↔	Sperroperation am Fundus	45.79.21↔	Erweiterte Hemikolektomie rechts und links
44.5x.00↔	Revision einer Magenanastomose, n.n.bez.	45.79.22↔	Erweiterte subtotale Kolonresektion
44.5x.10↔	Revision einer Magenanastomose nach Billroth I und II-Operation	45.79.29↔	Sonstige erweiterte Teilresektion am Dickdarm
44.5x.21↔	Revision einer Magenanastomose nach Magenbypass oder mit intestinaler Interposition, offen chirurgisch	45.79.99↔	Sonstige Teilresektion am Dickdarm, sonstige
44.5x.22↔	Revision einer Magenanastomose nach Magenbypass oder mit intestinaler Interposition, laparoskopisch	45.8x.00↔	Totale intraabdominelle Kolektomie, n.n.bez.
44.5x.31↔	Pouchrevision nach Gastric Bypass, offen chirurgisch	45.8x.20↔	Totale intraabdominelle Kolektomie, Erweiterte totale Kolektomie
44.5x.32↔	Pouchrevision nach Gastric Bypass, laparoskopisch	45.8x.30↔	Totale intraabdominelle Kolektomie, Erweiterte totale Proktokolektomie
44.5x.41↔	Revision nach biliopankreatischer Diversion [BPD], offen chirurgisch	45.8x.99↔	Totale intraabdominelle Kolektomie, sonstige
44.5x.42↔	Revision nach biliopankreatischer Diversion [BPD], laparoskopisch	45.90↔	Intestinale Anastomose, n.n.bez.
44.5x.43↔	Reversal nach biliopankreatischer Diversion (BPD), offen chirurgisch	45.91.00↔	Dünndarm-Dünndarm-Anastomose, n.n.bez.
44.5x.44↔	Reversal nach biliopankreatischer Diversion (BPD), laparoskopisch	45.91.11↔	Neuanlage einer Fusspunktanastomose am Dünndarm nach bariatrischem Voreingriff, offen chirurgisch
44.5x.51↔	Reversal nach Gastric Bypass, offen chirurgisch	45.91.12↔	Neuanlage einer Fusspunktanastomose am Dünndarm nach bariatrischem Voreingriff, laparoskopisch
44.5x.52↔	Reversal nach Gastric Bypass, laparoskopisch	45.91.99↔	Dünndarm-Dünndarm-Anastomose, sonstige
44.5x.99↔	Revision einer Magenanastomose, sonstige	45.92↔	Anastomose des Dünndarms zum Rektumstumpf
44.61↔	Naht einer Magenverletzung	45.93↔	Sonstige Dünndarm-Dickdarm-Anastomose
44.63.00↔	Verschluss einer anderen Magenfistel, n.n.bez.	45.94↔	Dickdarm-Dickdarm-Anastomose
44.63.11↔	Verschluss einer anderen Magenfistel, offen chirurgisch	45.95↔	Anastomose zum Anus
44.63.12↔	Verschluss einer anderen Magenfistel, laparoskopisch	46.01↔	Exteriorisation des Dünndarms
44.63.99↔	Verschluss einer anderen Magenfistel, sonstige	46.03↔	Exteriorisation des Dickdarms
44.64↔	Gastropexie	46.10↔	Kolostomie, n.n.bez.
44.65.00↔	Ösophagogastroplastik, n.n.bez.	46.11↔	Temporäre Kolostomie
44.65.10↔	Ösophagogastroplastik, Kardioplastik, offen chirurgisch	46.13↔	Permanente Kolostomie
44.65.20↔	Ösophagogastroplastik, (Hemi-)Fundoplikatio, offen chirurgisch	46.14↔	Verzögerte Eröffnung einer Kolostomie
44.65.99↔	Ösophagogastroplastik, sonstige	46.20↔	Ileostomie, n.n.bez.
44.66.00↔	Sonstige Massnahmen zur Rekonstruktion der ösophagogastrischen Sphinkterfunktion, n.n.bez.	46.21↔	Temporäre Ileostomie
44.66.11↔	Hiatus Plastik bei bariatrischem Eingriff, offen chirurgisch	46.22↔	Kontinente Ileostomie
44.66.99↔	Sonstige Massnahmen zur Rekonstruktion der ösophagogastrischen Sphinkterfunktion, sonstige	46.23↔	Sonstige permanente Ileostomie
44.67.00↔	Laparoskopische Massnahmen zur Rekonstruktion der ösophagogastrischen Sphinkterfunktion, n.n.bez.	46.33↔	Anlage eines Duodenostomie
44.67.10↔	Laparoskopische Massnahmen zur Rekonstruktion der ösophagogastrischen Sphinkterfunktion, Kardioplastik, laparoskopisch	46.34↔	Offen chirurgische Anlage einer Jejunostomie
44.67.20↔	Laparoskopische Massnahmen zur Rekonstruktion der ösophagogastrischen Sphinkterfunktion, (Hemi-)Fundoplikatio, laparoskopisch	46.39.00↔	Sonstige Enterostomie, n.n.bez.
44.67.99↔	Laparoskopische Massnahmen zur Rekonstruktion der ösophagogastrischen Sphinkterfunktion, sonstige	46.39.10↔	Sonstige Enterostomie, Anlage einer Bishop-Koop-Anastomose
44.68.00↔	Gastroplastik, n.n.bez.	46.39.99↔	Sonstige Enterostomie, sonstige
44.68.10↔	Vertikale Gastroplastik, laparoskopisch	46.43.00↔	Sonstige Revision eines künstlichen Dickdarmlomas, n.n.bez.
44.68.11↔	Vertikale Gastroplastik, offen chirurgisch	46.43.10↔	Plastische Erweiterung oder Einengung eines Kolostomas
44.68.99↔	Gastroplastik, sonstige	46.43.11↔	Neueinpflanzung eines Kolostomas
44.69↔	Sonstige Rekonstruktion am Magen	46.43.12↔	Abtragung des vorverlagerten Teiles eines Kolostomas
44.91↔	Offene Ligatur von Magenvarizen	46.43.20↔	Umwandlung eines Kolostomas in ein kontinentes Stoma
44.92↔	Intraoperative Manipulation am Magen	46.43.99↔	Sonstige Revision eines künstlichen Dickdarmlomas, sonstige
45.50↔	Isolation eines Darmsegments, n.n.bez.	46.52.10↔	Verschluss einer doppelläufigen Kolostomie
45.51↔	Isolation eines Dünndarmsegments	46.52.20↔	Verschluss einer endständigen Kolostomie
45.52↔	Isolation eines Dickdarmsegments	46.61↔	Fixierung des Dünndarms an der Bauchwand
45.61↔	Multiple Segmentresektion am Dünndarm	46.62↔	Sonstige Fixierung des Dünndarms
45.62↔	Sonstige Teilresektion am Dünndarm	46.63↔	Fixierung des Dickdarms an der Bauchwand
45.63.00↔	Totalexstirpation des Dünndarms, n.n.bez.	46.64↔	Sonstige Fixierung des Dickdarms
45.63.99↔	Totalexstirpation des Dünndarms, sonstige	46.71↔	Naht einer Duodenalverletzung
45.71↔	Multiple Segmentresektion am Dickdarm	46.72.11↔	Verschluss einer Duodenalfistel, offen chirurgisch
45.72↔	Zäkumresektion	46.72.12↔	Verschluss einer Duodenalfistel, laparoskopisch
45.73↔	Hemikolektomie rechts	46.73↔	Naht einer Dünndarmverletzung, ausgenommen Duodenum
45.74↔	Resektion des Colon transversum	46.74.11↔	Verschluss einer Dünndarmfistel, ausgenommen Duodenum, offen chirurgisch
		46.74.12↔	Verschluss einer Dünndarmfistel, ausgenommen Duodenum, laparoskopisch
		46.75↔	Naht einer Dickdarmverletzung
		46.76.11↔	Verschluss einer Dickdarmfistel, offen chirurgisch
		46.76.12↔	Verschluss einer Dickdarmfistel, laparoskopisch
		46.79.10↔	Naht einer sonstigen Darmverletzung
		46.79.21↔	Verschluss einer sonstigen Darmfistel, offen chirurgisch
		46.79.22↔	Verschluss einer sonstigen Darmfistel, laparoskopisch
		46.79.30↔	Erweiterungs- und Verschmälerungsplastik am Darm
		46.79.31↔	Longitudinale Darmverlängerung nach Bianchi

46.79.32↔	Serielle transverse Enteroplastie [STEP]	48.69.10↔	Sonstige Rektumresektion mit Enterostoma und Blindverschluss
46.79.39↔	Sonstige Darmverlängerung	48.69.11↔	Sonstige Rektumresektion ohne Sphinktererhaltung
46.79.40↔	Anlegen eines Reservoirs, Dünndarm	48.69.99↔	Sonstige Rektumresektion, sonstige
46.79.41↔	Anlegen eines Reservoirs, Dickdarm	48.71↔	Naht einer Rektumverletzung
46.79.50↔	Revision eines Reservoirs, Dünndarm	48.72↔	Verschluss einer Proktostomie
46.79.51↔	Revision eines Reservoirs, Dickdarm	48.75↔	Abdominale Rektopexie
46.80↔	Intra-abdominale Manipulation am Darm, n.n.bez.	48.76.10↔	Rektopexie durch Rectotomia posterior
46.81↔	Intra-abdominale Manipulation am Dünndarm	48.76.11↔	Extraanale Mukosaresektion (Rehn-Delorme)
46.82↔	Intra-abdominale Manipulation am Dickdarm	49.74↔	M. gracilis-Transposition bei Analinkontinenz
46.93↔	Revision einer Dünndarmanastomose	52.99.00↔	Sonstige offene Operation am Pankreas, n.n.bez.
46.94↔	Revision einer Dickdarmanastomose	52.99.10↔	Sonstige offene Operation am Pankreas, Dilatation des Ductus pancreaticus
46.97.00↔	Darmtransplantation, n.n.bez.	52.99.20↔	Sonstige offene Operation am Pankreas, Plastische Rekonstruktion des Ductus pancreaticus
46.97.10↔	Darmtransplantation, Dünndarm-Retransplantation während desselben stationären Aufenthaltes	52.99.99↔	Sonstige offene Operation am Pankreas, sonstige
48.1↔	Proktostomie	53.7↔	Operation einer Zwerchfellhernie, abdominaler Zugang
48.41↔	Submuköse Rektumresektion nach Soave	53.80↔	Operation einer Zwerchfellhernie durch thorakalen Zugang, n.n.bez.
48.49↔	Sonstige Rektumresektion mit Durchzugsverfahren	53.81↔	Plikatur des Zwerchfells
48.5x.00↔	Abdominoperineale Rektumresektion, n.n.bez.	53.82↔	Operation einer parasternalen Hernie
48.5x.10↔	Abdominoperineale, abdominosakrale und (sakro-) perineale Rektumresektion	59.00↔	Retroperitoneale Dissektion, n.n.bez.
48.5x.11↔	Erweiterte abdominoperineale und abdominosakrale Rektumresektion	59.91↔	Exzision am perirenalen oder perivesikalen Gewebe
48.5x.99↔	Abdominoperineale Rektumresektion, sonstige	59.92↔	Sonstige Operationen am perirenalen oder perivesikalen Gewebe
48.61↔	Transsakrale Rektosigmoidektomie	70.72.00↔	Verschluss einer kolovaginalen Fistel, n.n.bez.
48.62↔	Anteriore Rektumresektion mit gleichzeitiger Kolostomie	70.72.10↔	Verschluss einer kolovaginalen Fistel, offen chirurgisch (abdominal)
48.63.00↔	Sonstige anteriore Rektumresektion, n.n.bez.	70.72.20↔	Verschluss einer kolovaginalen Fistel, vaginal
48.63.10↔	Sonstige anteriore Rektumresektion, Erweiterte anteriore Resektion	70.72.30↔	Verschluss einer kolovaginalen Fistel, laparoskopisch
48.63.99↔	Sonstige anteriore Rektumresektion, sonstige	70.72.99↔	Verschluss einer kolovaginalen Fistel, sonstige
48.64.00↔	Posteriore Rektumresektion, n.n.bez.	70.73.00↔	Verschluss einer rektovaginalen Fistel, n.n.bez.
48.64.10↔	Posteriore Rektumresektion, Posteriore Rektumresektion mit Enterostoma und Blindverschluss	70.73.10↔	Verschluss einer rektovaginalen Fistel, offen chirurgisch (abdominal)
48.64.99↔	Posteriore Rektumresektion, sonstige	70.73.20↔	Verschluss einer rektovaginalen Fistel, vaginal
48.65↔	Rektumresektion nach Duhamel	70.73.30↔	Verschluss einer rektovaginalen Fistel, laparoskopisch
48.69.00↔	Sonstige Rektumresektion, n.n.bez.		

Prozedur G16-8

50.22.00↔	Partielle Hepatektomie, n.n.bez.	50.22.42↔	Partielle Hepatektomie, Partielle Hepatektomie zur Transplantation
50.22.10↔	Partielle Hepatektomie, Perkutane partielle Hepatektomie (lokale Exzision, Endozystenresektion, Keilresektion)	50.22.99↔	Partielle Hepatektomie, sonstige
50.22.20↔	Partielle Hepatektomie, Endozystenresektion, offen chirurgisch	50.3x.00↔	Lobektomie der Leber, n.n.bez.
50.22.21↔	Partielle Hepatektomie, Endozystenresektion, laparoskopisch	50.3x.01↔	Lobektomie, Hemihepatektomie, Resektion mehrerer Lebersegmente, ausser zur Transplantation
50.22.30↔	Partielle Hepatektomie, Keilresektion, offen chirurgisch	50.3x.08↔	Segmentresektion, sonstige oder n.n.bez. anatomische Leberresektion, ausser zur Transplantation
50.22.31↔	Partielle Hepatektomie, Keilresektion, laparoskopisch	50.3x.18↔	Sonstige oder n.n.bez. anatomische Leberresektion, zur Transplantation
50.22.40↔	Partielle Hepatektomie, Resektion eines Lebersegments		
50.22.41↔	Partielle Hepatektomie, Resektion mehrerer nicht zusammenhängender Lebersegmente		

ADRG G17

Andere Rektumresektion ohne bestimmten Eingriff

Prozedur in Tabelle G17-1

DRG G17Z

Andere Rektumresektion ohne bestimmten Eingriff

Prozedur G17-1

48.41↔	Submuköse Rektumresektion nach Soave	48.64.99↔	Posteriore Rektumresektion, sonstige
48.49↔	Sonstige Rektumresektion mit Durchzugsverfahren	48.65↔	Rektumresektion nach Duhamel
48.63.00↔	Sonstige anteriore Rektumresektion, n.n.bez.	48.69.00↔	Sonstige Rektumresektion, n.n.bez.
48.63.10↔	Sonstige anteriore Rektumresektion, Erweiterte anteriore Resektion	48.69.10↔	Sonstige Rektumresektion mit Enterostoma und Blindverschluss
48.63.99↔	Sonstige anteriore Rektumresektion, sonstige	48.69.11↔	Sonstige Rektumresektion ohne Sphinktererhaltung
48.64.00↔	Posteriore Rektumresektion, n.n.bez.	48.69.99↔	Sonstige Rektumresektion, sonstige
48.64.10↔	Posteriore Rektumresektion, Posteriore Rektumresektion mit Enterostoma und Blindverschluss		

ADRG G18**Eingriffe an Dün- und Dickdarm oder andere Eingriffe an Magen, Ösophagus und Duodenum ohne Strahlentherapie, ausser bei bösartiger Neubildung, Alter < 3 Jahre, ohne Eingriff bei angeborener Fehlbildung oder Alter > 1 Jahr**

Mindestens eine Prozedur in Tabelle G18-3 oder Prozedur in Tabelle G18-4 und Alter < 3 Jahre

DRG G18A**Eingriffe an Dün- u. Dickdarm oder andere Eingriffe an Magen, Ösophagus u. Duodenum ohne Strahlenth., mit hochkomplexem Eingriff od. kompl. Diagn. od. kompliz. Proz. od. äusserst schweren CC**

Mindestens eine Prozedur in Tabelle G18-3 und Diagnose in Tabelle G18-1 oder Prozedur in Tabelle G18-5 oder mindestens eine Diagnose in Tabelle G18-2 oder Prozedur in Tabelle G18-6 oder PCCL > 3 oder Komplizierende Prozeduren

DRG G18B**Eingriffe an Dün- u. Dickdarm oder andere Eingriffe an Magen, Ösophagus u. Duodenum ohne Strahlentherapie**06
G18**Diagnose G18-1**

Q39.0	Ösophagusatresie oh Fistel	Q42.3	Angeb(s) Fehlen, Atresie u Stenose Anuss oh Fistel
Q39.1	Ösophagusatresie m Ösophagotrachealfistel	Q42.8	Angeb(s) Fehlen, Atresie u Stenose sonst Teile Dickdarm
Q39.2	Angeborene Ösophagotrachealfistel o Atresie	Q42.9	Angeb(s) Fehlen, Atresie u Stenose Dickdarm, Teil nnbez
Q39.3	Angeborene Ösophagusstenose u -striktur	Q43.1	Hirschsprung-KH
Q39.4	Ösophagusmembran	Q43.2	Sonstige angeborene Funktionsstörung Kolon
Q39.5	Angeborene Dilatation Ösophagus	Q43.3	Angeborene Fehlbildungen, die Darmfixation betreffen
Q39.6	Ösophagusdivertikel (angeboren)	Q43.40	Duplikatur Dünndarm
Q39.8	Sonst angeborene Fehlbildung Ösophagus	Q43.41	Duplikatur Kolon
Q39.9	Angeborene Fehlbildung Ösophagus, nnbez	Q43.42	Duplikatur Rektum
Q40.0	Angeborene hypertrophische Pylorusstenose	Q43.49	Duplikatur Darm, nnbez
Q40.1	Angeborene Hiatushernie	Q43.5	Ektopia ani
Q40.2	Sonst nbez angeborene Fehlbildungen Magen	Q43.6	Angeborene Fistel Rektum u Anus
Q40.3	Angeborene Fehlbildung Magen,nnbez	Q43.7	Kloakenpersistenz
Q40.8	Sonst nbez angeb Fehlbildungen oberer Verdauungstrakt	Q43.8	Sonst nbez angeborene Fehlbildungen Darm
Q40.9	Angeborene Fehlbildung oberer Verdauungstrakt, nnbez	Q43.9	Angeborene Fehlbildung Darm, nnbez
Q41.0	Angeb(s) Fehlen, Atresie u Stenose Duodenum	Q45.8	Sonst nbez angeborene Fehlbildungen Verdauungssystem
Q41.1	Angeb(s) Fehlen, Atresie u Stenose Jejunum	Q45.9	Angeborene Fehlbildung Verdauungssystem, nnbez
Q41.2	Angeb(s) Fehlen, Atresie u Stenose Ileum	Q79.2	Exomphalus
Q41.8	Angeb(s) Fehlen, Atresie u Stenose so nbez Teile Dünndarm	Q79.3	Gastroschisis
Q41.9	Angeb(s) Fehlen, Atresie u Stenose Dünndarm, Teil nnbez	Q79.4	Bauchdeckenaplasie-Syndrom
Q42.0	Angeb(s) Fehlen, Atresie u Stenose Rektum m Fistel	Q79.5	Sonst angeborene Fehlbildung Bauchdecke
Q42.1	Angeb(s) Fehlen, Atresie u Stenose Rektum oh Fistel	Q89.3	Situs inversus
Q42.2	Angeb(s) Fehlen, Atresie u Stenose Anus m Fistel		

Diagnose G18-2

Q00.0	Anenzephalie	Q07.0	Arnold-Chiari-Syndrom
Q00.1	Kraniorhachischisis	Q20.0	Truncus arteriosus communis
Q00.2	Inienzephalie	Q20.1	Re Doppelausstromventrikel [Double outlet right ventricle]
Q01.0	Frontale Enzephalozele	Q20.2	Linker Doppelausstromventrikel [Double outlet left ventricle]
Q01.1	Nasofrontale Enzephalozele	Q20.3	Diskordante ventrikuloarterielle Verbindung
Q01.2	Okzipitale Enzephalozele	Q20.4	Doppelausstromventrikel [Double inlet ventricle]
Q01.8	Enzephalozele sonstiger Lokalisationen	Q20.5	Diskordante atrioventrikuläre Verbindung
Q01.9	Enzephalozele, nnbez	Q20.6	Vorhofisomerismus
Q02	Mikrozephalie	Q21.3	Fallot-Tetralogie
Q03.0	Fehlbildungen Aquaeductus cerebri	Q22.0	Pulmonalklappenatresie
Q03.1	Atresie Apertura mediana/Apertura laterales 4 Ventrikel	Q22.1	Angeborene Pulmonalklappenstenose
Q03.8	Sonstiger angeborener Hydrozephalus	Q22.2	Angeborene Pulmonalklappeninsuffizienz
Q03.9	Angeborener Hydrozephalus, nnbez	Q22.4	Angeborene Trikuspidalklappenstenose
Q04.0	Angeborene Fehlbildungen Corpus callosum	Q22.5	Ebstein-Anomalie
Q04.1	Arrhinenzephalie	Q22.6	Hypoplastisches Rechtsherzsyndrom
Q04.2	Holoprosenzephalie-Syndrom	Q23.0	Angeborene Aortenklappenstenose
Q04.3	Sonstige Reduktionsdeformitäten Gehirn	Q23.1	Angeborene Aortenklappeninsuffizienz
Q04.4	Septooptische Dysplasie	Q23.2	Angeborene Mitralklappenstenose
Q04.5	Megalenzephalie	Q23.3	Angeborene Mitralklappeninsuffizienz
Q05.0	Zervikale Spina bifida m Hydrozephalus	Q23.4	Hypoplastisches Linksherzsyndrom
Q05.1	Thorakale Spina bifida m Hydrozephalus	Q24.3	Infundibuläre Pulmonalstenose
Q05.2	Lumbale Spina bifida m Hydrozephalus	Q24.4	Angeborene subvalvuläre Aortenstenose
Q05.3	Sakrale Spina bifida m Hydrozephalus	Q25.2	Atresie Aorta
Q05.4	Nnbez Spina bifida m Hydrozephalus	Q25.3	Stenose Aorta (angeboren)

Q25.5	Atresie A pulmonalis	Q89.4	Siamesische Zwillinge
Q25.6	Stenose A pulmonalis (angeboren)	Q90.0	Trisomie 21, meiotische Non-disjunction
Q26.0	Angeborene Stenose V cava	Q90.1	Trisomie 21, Mosaik (mitotische Non-disjunction)
Q26.2	Totale Fehleinmündung Lungenvenen	Q90.2	Trisomie 21, Translokation
Q26.3	Partielle Fehleinmündung Lungenvenen	Q90.9	Down-Syndrom, nnbez
Q39.0	Ösophagusatresie oh Fistel	Q91.0	Trisomie 18, meiotische Non-disjunction
Q39.1	Ösophagusatresie m Ösophagotrachealfistel	Q91.1	Trisomie 18, Mosaik (mitotische Non-disjunction)
Q39.2	Angeborene Ösophagotrachealfistel o Atresie	Q91.2	Trisomie 18, Translokation
Q39.3	Angeborene Ösophagusstenose u -striktur	Q91.3	Edwards-Syndrom, nnbez
Q43.1	Hirschsprung-KH	Q91.4	Trisomie 13, meiotische Non-disjunction
Q44.2	Atresie Gallengänge	Q91.5	Trisomie 13, Mosaik (mitotische Non-disjunction)
Q44.3	Angeborene Stenose u Striktur Gallengänge	Q91.6	Trisomie 13, Translokation
Q60.1	Nierenagenesie, beidseitig	Q91.7	Patau-Syndrom, nnbez
Q60.4	Nierenhypoplasie, beidseitig	Q92.0	Vollständige Trisomie, meiotische Non-disjunction
Q60.6	Potter-Syndrom	Q92.1	Vollständige Trisomie, Mosaik (mitotische Non-disjunction)
Q79.0	Angeborene Zwerchfellhernie	Q92.2	Partielle Trisomie, Majorform
Q79.2	Exomphalus	Q92.3	Partielle Trisomie, Minorform
Q79.3	Gastroschisis	Z94.0	Zustand nach Nierentransplantation
Q86.0	Alkohol-Embryopathie (mit Dysmorphien)	Z94.1	Zustand nach Herztransplantation
Q87.0	Angeb FehlbildSynd m vorwiegender Beteiligung Gesicht	Z94.2	Zustand nach Lungentransplantation
Q87.1	Angeb FehlbildSynd vorw m Kleinwuchs einherg	Z94.3	Zustand nach Herz-Lungen-Transplantation
Q87.2	Angeb FehlbildSynd m vorwiegend Beteiligung Extrem	Z94.4	Zustand nach Lebertransplantation
Q87.3	Angeb FehlbSynd m verm GewWachstum früh Kindesalter	Z94.80	Z n hämatopoet StammzTx oh ggw ImmSuppres
Q87.4	Marfan-Syndrom	Z94.81	Z n hämatopoet StammzTx m ggw ImmSuppres
Q87.5	Sonst angeb FehlbildSynd m sonst Skelettveränderungen	Z94.88	Z n sonst Organ-/GewebeTx
Q87.8	Sonst nbez angeborene Fehlbildungssynde, aonkl		

Prozedur G18-3

44.5x.00↔	Revision einer Magenanastomose, n.n.bez.	45.79.29↔	Sonstige erweiterte Teilresektion am Dickdarm
44.5x.10↔	Revision einer Magenanastomose nach Billroth I und II-Operation	45.79.99↔	Sonstige Teilresektion am Dickdarm, sonstige
44.5x.21↔	Revision einer Magenanastomose nach Magenbypass oder mit intestinaler Interposition, offen chirurgisch	45.90↔	Intestinale Anastomose, n.n.bez.
44.5x.22↔	Revision einer Magenanastomose nach Magenbypass oder mit intestinaler Interposition, laparoskopisch	45.91.00↔	Dünndarm-Dünndarm-Anastomose, n.n.bez.
44.5x.31↔	Pouchrevision nach Gastric Bypass, offen chirurgisch	45.91.11↔	Neuanlage einer Fusspunktanastomose am Dünndarm nach bariatrischem Voreingriff, offen chirurgisch
44.5x.32↔	Pouchrevision nach Gastric Bypass, laparoskopisch	45.91.12↔	Neuanlage einer Fusspunktanastomose am Dünndarm nach bariatrischem Voreingriff, laparoskopisch
44.5x.41↔	Revision nach biliopankreatischer Diversion [BPD], offen chirurgisch	45.91.99↔	Dünndarm-Dünndarm-Anastomose, sonstige
44.5x.42↔	Revision nach biliopankreatischer Diversion [BPD], laparoskopisch	45.92↔	Anastomose des Dünndarms zum Rektumstumpf
44.5x.43↔	Reversal nach biliopankreatischer Diversion (BPD), offen chirurgisch	45.93↔	Sonstige Dünndarm-Dickdarm-Anastomose
44.5x.44↔	Reversal nach biliopankreatischer Diversion (BPD), laparoskopisch	45.94↔	Dickdarm-Dickdarm-Anastomose
44.5x.51↔	Reversal nach Gastric Bypass, offen chirurgisch	45.95↔	Anastomose zum Anus
44.5x.52↔	Reversal nach Gastric Bypass, laparoskopisch	46.01↔	Exteriorisation des Dünndarms
44.5x.99↔	Revision einer Magenanastomose, sonstige	46.03↔	Exteriorisation des Dickdarms
44.63.00↔	Verschluss einer anderen Magenfistel, n.n.bez.	46.10↔	Kolostomie, n.n.bez.
44.63.11↔	Verschluss einer anderen Magenfistel, offen chirurgisch	46.11↔	Temporäre Kolostomie
44.63.12↔	Verschluss einer anderen Magenfistel, laparoskopisch	46.13↔	Permanente Kolostomie
44.63.99↔	Verschluss einer anderen Magenfistel, sonstige	46.14↔	Verzögerte Eröffnung einer Kolostomie
45.50↔	Isolation eines Darmsegments, n.n.bez.	46.20↔	Ileostomie, n.n.bez.
45.51↔	Isolation eines Dünndarmsegments	46.21↔	Temporäre Ileostomie
45.52↔	Isolation eines Dickdarmsegments	46.22↔	Kontinente Ileostomie
45.62↔	Sonstige Teilresektion am Dünndarm	46.23↔	Sonstige permanente Ileostomie
45.63.00↔	Totalexstirpation des Dünndarms, n.n.bez.	46.33↔	Anlage eines Duodenostomie
45.63.99↔	Totalexstirpation des Dünndarms, sonstige	46.34↔	Offen chirurgische Anlage einer Jejunostomie
45.71↔	Multiple Segmentresektion am Dickdarm	46.39.00↔	Sonstige Enterostomie, n.n.bez.
45.72↔	Zäkumresektion	46.39.10↔	Sonstige Enterostomie, Anlage einer Bishop-Koop-Anastomose
45.73↔	Hemikolektomie rechts	46.39.99↔	Sonstige Enterostomie, sonstige
45.75↔	Hemikolektomie links	46.43.00↔	Sonstige Revision eines künstlichen Dickdarmsstomas, n.n.bez.
45.76↔	Sigmoidektomie	46.43.10↔	Plastische Erweiterung oder Einengung eines Kolostomas
45.79.00↔	Sonstige Teilresektion am Dickdarm, n.n.bez.	46.43.11↔	Neueinpflanzung eines Kolostomas
45.79.10↔	Segmentresektion am Dickdarm	46.43.12↔	Abtragung des vorverlagerten Teiles eines Kolostomas
45.79.11↔	Resektion multipler Dickdarmsegmente	46.43.20↔	Umwandlung eines Kolostomas in ein kontinentes Stoma
45.79.12↔	Subtotale Kolektomie	46.43.99↔	Sonstige Revision eines künstlichen Dickdarmsstomas, sonstige
45.79.20↔	Erweiterte Sigmaresektion	46.52.10↔	Verschluss einer doppelläufigen Kolostomie
45.79.21↔	Erweiterte Hemikolektomie rechts und links	46.52.20↔	Verschluss einer endständigen Kolostomie
45.79.22↔	Erweiterte subtotale Kolonresektion	46.61↔	Fixierung des Dünndarms an der Bauchwand
		46.62↔	Sonstige Fixierung des Dünndarms
		46.63↔	Fixierung des Dickdarms an der Bauchwand
		46.64↔	Sonstige Fixierung des Dickdarms
		46.71↔	Naht einer Duodenalverletzung

46.72.11↔	Verschluss einer Duodenalfistel, offen chirurgisch	46.82↔	Intra-abdominale Manipulation am Dickdarm
46.72.12↔	Verschluss einer Duodenalfistel, laparoskopisch	46.93↔	Revision einer Dünndarmanastomose
46.73↔	Naht einer Dünndarmverletzung, ausgenommen Duodenum	46.94↔	Revision einer Dickdarmanastomose
46.74.11↔	Verschluss einer Dünndarmfistel, ausgenommen Duodenum, offen chirurgisch	46.97.00↔	Darmtransplantation, n.n.bez.
46.74.12↔	Verschluss einer Dünndarmfistel, ausgenommen Duodenum, laparoskopisch	46.97.10↔	Darmtransplantation, Dünndarm-Retransplantation während desselben stationären Aufenthaltes
46.75↔	Naht einer Dickdarmverletzung	48.1↔	Proktostomie
46.76.11↔	Verschluss einer Dickdarmfistel, offen chirurgisch	48.71↔	Naht einer Rektumverletzung
46.76.12↔	Verschluss einer Dickdarmfistel, laparoskopisch	48.72↔	Verschluss einer Proktostomie
46.79.10↔	Naht einer sonstigen Darmverletzung	48.75↔	Abdominale Rektopexie
46.79.21↔	Verschluss einer sonstigen Darmfistel, offen chirurgisch	48.76.10↔	Rektopexie durch Rectotomia posterior
46.79.22↔	Verschluss einer sonstigen Darmfistel, laparoskopisch	48.76.11↔	Extraanale Mukosaresektion (Rehn-Delorme)
46.79.30↔	Erweiterungs- und Versmalerungsplastik am Darm	70.72.00↔	Verschluss einer kolovaginalen Fistel, n.n.bez.
46.79.31↔	Longitudinale Darmverlängerung nach Bianchi	70.72.10↔	Verschluss einer kolovaginalen Fistel, offen chirurgisch (abdominal)
46.79.32↔	Serielle transverse Enteroplastie [STEP]	70.72.20↔	Verschluss einer kolovaginalen Fistel, vaginal
46.79.39↔	Sonstige Darmverlängerung	70.72.30↔	Verschluss einer kolovaginalen Fistel, laparoskopisch
46.79.40↔	Anlegen eines Reservoirs, Dünndarm	70.72.99↔	Verschluss einer kolovaginalen Fistel, sonstige
46.79.41↔	Anlegen eines Reservoirs, Dickdarm	70.73.00↔	Verschluss einer rektovaginalen Fistel, n.n.bez.
46.79.50↔	Revision eines Reservoirs, Dünndarm	70.73.10↔	Verschluss einer rektovaginalen Fistel, offen chirurgisch (abdominal)
46.79.51↔	Revision eines Reservoirs, Dickdarm	70.73.20↔	Verschluss einer rektovaginalen Fistel, vaginal
46.80↔	Intra-abdominale Manipulation am Darm, n.n.bez.	70.73.30↔	Verschluss einer rektovaginalen Fistel, laparoskopisch
46.81↔	Intra-abdominale Manipulation am Dünndarm		

Prozedur G18-4

29.33.00↔	(Partielle) Pharyngektomie, n.n.bez.	38.35.23↔	Resektion der V. cava superior mit Anastomose
29.33.10↔	Partielle Pharyngektomie, ohne Rekonstruktion	38.35.28↔	Resektion von thorakalen von sonstigen tiefen Venen mit Anastomose
29.33.11↔	Partielle Pharyngektomie, Rekonstruktion mit gestieltem regionalen oder Fernlappen	38.35.29↔	Resektion von thorakalen Venen mit Anastomose, sonstige
29.33.12↔	Partielle Pharyngektomie, Rekonstruktion mit freiem mikrovaskulär-anastomosierten Transplantat	38.35.99↔	Resektion von thorakalen Gefässen mit Anastomose, sonstige
29.33.20↔	Totale Pharyngektomie, Rekonstruktion mit gestieltem regionalen oder Fernlappen	38.36.00↔	Resektion von abdominalen Arterien mit Anastomose, n.n.bez.
29.33.21↔	Totale Pharyngektomie, Rekonstruktion mit freiem mikrovaskulär-anastomosierten Transplantat, freiem Darmtransplantat oder Magenhochzug	38.36.10↔	Resektion von viszerale Arterien mit Anastomose, n.n.bez.
29.33.99↔	(Partielle) Pharyngektomie, sonstige	38.36.11↔	Resektion des Truncus coeliacus mit Anastomose
31.73↔	Verschluss einer anderen trachealen Fistel	38.36.12↔	Resektion der A. gastrica mit Anastomose
34.84↔	Sonstige plastische Rekonstruktion am Zwerchfell	38.36.13↔	Resektion der A. hepatica mit Anastomose
37.31.00↔	Perikardektomie, n.n.bez.	38.36.14↔	Resektion der A. lienalis mit Anastomose
37.31.10↔	Perikardektomie, partiell	38.36.15↔	Resektion der A. renalis mit Anastomose
37.31.20↔	Perikardektomie, total	38.36.16↔	Resektion der A. mesenterialis mit Anastomose
37.31.30↔	Adhäsiolyse am Perikard	38.36.17↔	Resektion der A. iliaca mit Anastomose
37.31.99↔	Perikardektomie, sonstige	38.36.19↔	Resektion von viszerale Arterien mit Anastomose, sonstige
38.04.00↔	Inzision der Aorta, n.n.bez.	38.36.99↔	Resektion von abdominalen Arterien mit Anastomose, sonstige
38.04.10↔	Inzision von Aorta ascendens und Aortenbogen	38.45.00↔	Resektion von thorakalen Blutgefässen mit Ersatz, n.n.bez.
38.04.20↔	Inzision der Aorta descendens	38.45.10↔	Resektion der thorakalen Aorta mit Ersatz, n.n.bez.
38.04.30↔	Inzision der Aorta abdominalis	38.45.11↔	Resektion der Aorta ascendens oder des Aortenbogens mit Ersatz
38.04.99↔	Inzision der Aorta, sonstige	38.45.12↔	Resektion der Aorta thoracica mit Ersatz
38.05.00↔	Inzision von anderen thorakalen Gefässen, n.n.bez.	38.45.13↔	Resektion der Aorta thoracoabdominalis mit Ersatz
38.05.10↔	Inzision von anderen thorakalen Arterien	38.45.14↔	Resektion der thorakalen Aorta und Ersatz mit Hybridprothese
38.05.20↔	Inzision von thorakalen Venen, n.n.bez.	38.45.19↔	Resektion der thorakalen Aorta mit Ersatz, sonstige
38.05.21↔	Inzision von thorakalen tiefen Venen	38.45.20↔	Resektion sonstiger thorakaler Arterien mit Ersatz, n.n.bez.
38.05.29↔	Inzision von thorakalen Venen, sonstige	38.45.21↔	Resektion der A. pulmonalis mit Ersatz
38.05.99↔	Inzision von anderen thorakalen Gefässen, sonstige	38.45.22↔	Resektion des Truncus brachiocephalicus mit Ersatz
38.07.00↔	Inzision von abdominalen Venen, n.n.bez.	38.45.29↔	Resektion sonstiger thorakaler Arterien mit Ersatz
38.07.10↔	Inzision von tiefen abdominalen Venen, n.n.bez.	38.45.30↔	Resektion thorakaler Venen mit Ersatz, n.n.bez.
38.07.11↔	Inzision der V. cava inferior	38.45.31↔	Resektion der V. cava superior mit Ersatz
38.07.12↔	Inzision der V. iliaca	38.45.38↔	Resektion sonstiger tiefer thorakaler Venen mit Ersatz
38.07.19↔	Inzision von tiefen abdominalen Venen, sonstige	38.45.39↔	Resektion thorakaler Venen mit Ersatz, sonstige
38.07.99↔	Inzision von abdominalen Venen, sonstige	38.45.99↔	Resektion von thorakalen Blutgefässen mit Ersatz, sonstige
38.35.00↔	Resektion von thorakalen Gefässen mit Anastomose, n.n.bez.	38.47.00↔	Resektion von abdominalen Venen mit Ersatz, n.n.bez.
38.35.10↔	Resektion von thorakalen Arterien mit Anastomose, n.n.bez.	38.47.10↔	Resektion von tiefen abdominalen Venen mit Ersatz, n.n.bez.
38.35.11↔	Resektion der A. subclavia mit Anastomose	38.47.11↔	Resektion der V. cava inferior mit Ersatz
38.35.12↔	Resektion des Truncus brachiocephalicus mit Anastomose	38.47.12↔	Resektion der V. iliaca mit Ersatz
38.35.13↔	Resektion der A. pulmonalis mit Anastomose	38.47.19↔	Resektion von tiefen abdominalen Venen mit Ersatz, sonstige
38.35.19↔	Resektion von thorakalen Arterien mit Anastomose, sonstige	38.47.99↔	Resektion von abdominalen Venen mit Ersatz, sonstige
38.35.20↔	Resektion von thorakalen Venen mit Anastomose, n.n.bez.	38.64.00↔	Sonstige Exzision der Aorta, n.n.bez.
38.35.21↔	Resektion der V. pulmonalis mit Anastomose	38.64.10↔	Sonstige Exzision der thorakalen Aorta
38.35.22↔	Resektion der V. subclavia mit Anastomose	38.64.20↔	Sonstige Exzision der Aorta abdominalis
		38.64.99↔	Sonstige Exzision der Aorta, sonstige
		38.65.00↔	Sonstige Exzision von thorakalen Gefässen, n.n.bez.

38.65.10↔	Sonstige Exzision von thorakalen Arterien	39.56.40↔	Plastische Rekonstruktion abdominaler Arterien mit Gewebe-Patch, n.n.bez.
38.65.20↔	Sonstige Exzision von thorakalen Venen, n.n.bez.	39.56.41↔	Plastische Rekonstruktion der abdominalen Aorta mit Gewebe-Patch
38.65.21↔	Sonstige Exzision der V. cava superior	39.56.42↔	Plastische Rekonstruktion des Truncus coeliacus mit Gewebe-Patch
38.65.22↔	Sonstige Exzision von sonstigen tiefen thorakalen Venen	39.56.43↔	Plastische Rekonstruktion der A. gastrica mit Gewebe-Patch
38.65.29↔	Sonstige Exzision von thorakalen Venen, sonstige	39.56.44↔	Plastische Rekonstruktion der A. hepatica mit Gewebe-Patch
38.65.99↔	Sonstige Exzision von thorakalen Gefässen, sonstige	39.56.45↔	Plastische Rekonstruktion der A. lienalis mit Gewebe-Patch
38.85.00↔	Sonstiger chirurgischer Verschluss von anderen thorakalen Gefässen, n.n.bez.	39.56.46↔	Plastische Rekonstruktion der A. renalis mit Gewebe-Patch
38.85.10↔	Sonstiger chirurgischer Verschluss von anderen thorakalen Arterien, n.n.bez.	39.56.47↔	Plastische Rekonstruktion der A. mesenterica mit Gewebe-Patch
38.85.11↔	Sonstiger chirurgischer Verschluss der A. subclavia	39.56.48↔	Plastische Rekonstruktion der A. iliaca mit Gewebe-Patch
38.85.12↔	Sonstiger chirurgischer Verschluss der A. pulmonalis	39.56.49↔	Plastische Rekonstruktion abdominaler Arterien mit Gewebe-Patch, sonstige
38.85.13↔	Sonstiger chirurgischer Verschluss des Truncus brachiocephalicus	39.56.50↔	Plastische Rekonstruktion abdominaler Venen mit Gewebe-Patch, n.n.bez.
38.85.19↔	Sonstiger chirurgischer Verschluss von anderen thorakalen Arterien, sonstige	39.56.51↔	Plastische Rekonstruktion der V. cava inferior mit Gewebe-Patch
38.85.20↔	Sonstiger chirurgischer Verschluss von thorakalen Venen, n.n.bez.	39.56.52↔	Plastische Rekonstruktion der V. iliaca mit Gewebe-Patch
38.85.21↔	Sonstiger chirurgischer Verschluss der V. cava superior	39.56.59↔	Plastische Rekonstruktion abdominaler Venen mit Gewebe-Patch, sonstige
38.85.22↔	Sonstiger chirurgischer Verschluss der V. pulmonalis	39.56.60↔	Plastische Rekonstruktion von Gefässen der unteren Extremität mit Gewebe-Patch, n.n.bez.
38.85.23↔	Sonstiger chirurgischer Verschluss der V. subclavia	39.56.61↔	Plastische Rekonstruktion von Arterien der unteren Extremität mit Gewebe-Patch
38.85.28↔	Sonstiger chirurgischer Verschluss von sonstigen tiefen thorakalen Venen	39.56.62↔	Plastische Rekonstruktion der V. femoralis und V. poplitea mit Gewebe-Patch
38.85.29↔	Sonstiger chirurgischer Verschluss von thorakalen Venen, sonstige	39.56.63↔	Plastische Rekonstruktion von sonstigen tiefen Venen der unteren Extremitäten mit Gewebe-Patch
38.85.99↔	Sonstiger chirurgischer Verschluss von anderen thorakalen Gefässen, sonstige	39.56.64↔	Plastische Rekonstruktion von oberflächlichen Venen des Oberschenkels mit Gewebe-Patch
39.10↔	Intra-abdominaler venöser Shunt, n.n.bez.	39.56.69↔	Plastische Rekonstruktion von Gefässen der unteren Extremität mit Gewebe-Patch, sonstige
39.11.00↔	Anlage und Revision portosystemischer Shunt, TIPSS, n.n.bez.	39.56.99↔	Plastische Rekonstruktion eines Blutgefässes mit Gewebe-Patch, sonstige
39.11.11↔	Anlage portosystemischer Shunt, Einsatz von perkutaner (Ballon-)Angioplastie	39.57.00↔	Plastische Rekonstruktion mit synthetischem Patch Graft, n.n.bez.
39.11.12↔	Anlage portosystemischer Shunt, Perkutane Thrombolyse und Thrombektomie	39.57.10↔	Plastische Rekonstruktion von Gefässen an Kopf und Hals mit synthetischem Patch Graft, n.n.bez.
39.11.13↔	Anlage portosystemischer Shunt, Einsatz von Stent	39.57.11↔	Plastische Rekonstruktion von intrakraniellen Gefässen mit synthetischem Patch Graft
39.11.21↔	Revision portosystemischer Shunt, perkutaner Verschluss	39.57.12↔	Plastische Rekonstruktion von extrakraniellen Arterien an Kopf und Hals mit synthetischem Patch Graft
39.11.22↔	Revision portosystemischer Shunt, Einsatz von Stenteinlage	39.57.13↔	Plastische Rekonstruktion der V. jugularis mit synthetischem Patch Graft
39.11.23↔	Revision portosystemischer Shunt, Einsatz von perkutaner Thrombektomie und Thrombolyse	39.57.19↔	Plastische Rekonstruktion von Gefässen an Kopf und Hals mit synthetischem Patch Graft, sonstige
39.11.24↔	Revision portosystemischer Shunt, Durchführung von perkutaner Verkleinerung eines bestehenden portosystemischen Shunts	39.57.20↔	Plastische Rekonstruktion von Gefässen der oberen Extremität mit synthetischem Patch Graft, n.n.bez.
39.11.99↔	Anlage und Revision portosystemischer Shunt, TIPSS, sonstige	39.57.21↔	Plastische Rekonstruktion von Arterien der oberen Extremität mit synthetischem Patch Graft
39.19↔	Intra-abdominaler venöser Shunt, sonstige	39.57.22↔	Plastische Rekonstruktion der V. subclavia, V. axillaris und V. brachiocephalica mit synthetischem Patch Graft
39.56.00↔	Plastische Rekonstruktion eines Blutgefässes mit Gewebe-Patch, n.n.bez.	39.57.23↔	Plastische Rekonstruktion von sonstigen tiefen Venen der oberen Extremitäten mit synthetischem Patch Graft
39.56.10↔	Plastische Rekonstruktion von Gefässen an Kopf und Hals mit Gewebe-Patch, n.n.bez.	39.57.29↔	Plastische Rekonstruktion von Gefässen der oberen Extremität mit synthetischem Patch Graft, sonstige
39.56.11↔	Plastische Rekonstruktion von intrakraniellen Gefässen mit Gewebe-Patch	39.57.30↔	Plastische Rekonstruktion von thorakalen Gefässen mit synthetischem Patch Graft, n.n.bez.
39.56.12↔	Plastische Rekonstruktion der V. jugularis mit Gewebe-Patch	39.57.31↔	Plastische Rekonstruktion der thorakalen Aorta mit synthetischem Patch Graft
39.56.19↔	Plastische Rekonstruktion von Gefässen an Kopf und Hals mit Gewebe-Patch, sonstige	39.57.32↔	Plastische Rekonstruktion der V. pulmonalis mit synthetischem Patch Graft
39.56.20↔	Plastische Rekonstruktion von Gefässen der oberen Extremität mit Gewebe-Patch, n.n.bez.	39.57.33↔	Plastische Rekonstruktion der V. cava superior mit synthetischem Patch Graft
39.56.21↔	Plastische Rekonstruktion von Arterien der oberen Extremität mit Gewebe-Patch	39.57.39↔	Plastische Rekonstruktion von thorakalen Gefässen mit synthetischem Patch Graft, sonstige
39.56.22↔	Plastische Rekonstruktion der V. subclavia, V. axillaris und V. brachiocephalica mit Gewebe-Patch	39.57.40↔	Plastische Rekonstruktion abdominaler Arterien mit synthetischem Patch Graft, n.n.bez.
39.56.23↔	Plastische Rekonstruktion von sonstigen tiefen Venen der oberen Extremitäten mit Gewebe-Patch	39.57.41↔	Plastische Rekonstruktion der abdominalen Aorta mit synthetischem Patch Graft
39.56.29↔	Plastische Rekonstruktion von Gefässen der oberen Extremität mit Gewebe-Patch, sonstige		
39.56.30↔	Plastische Rekonstruktion von thorakalen Gefässen mit Gewebe-Patch, n.n.bez.		
39.56.31↔	Plastische Rekonstruktion der thorakalen Aorta mit Gewebe-Patch		
39.56.32↔	Plastische Rekonstruktion der V. pulmonalis mit Gewebe-Patch		
39.56.33↔	Plastische Rekonstruktion der V. cava superior mit Gewebe-Patch		
39.56.39↔	Plastische Rekonstruktion von thorakalen Gefässen mit Gewebe-Patch, sonstige		

39.57.42↔	Plastische Rekonstruktion des Truncus coeliacus mit synthetischem Patch Graft	42.88.12↔	Entfernung von Prothesen aus dem Ösophagus, laparoskopisch
39.57.43↔	Plastische Rekonstruktion der A. gastrica mit synthetischem Patch Graft	42.88.99↔	Entfernung von Prothesen aus dem Ösophagus, sonstige
39.57.44↔	Plastische Rekonstruktion der A. hepatica mit synthetischem Patch Graft	42.89↔	Sonstige Rekonstruktion am Ösophagus
39.57.45↔	Plastische Rekonstruktion der A. lienalis mit synthetischem Patch Graft	42.99.10↔	Sonstige Operation am Ösophagus, Sperroperation am Ösophagus
39.57.46↔	Plastische Rekonstruktion der A. renalis mit synthetischem Patch Graft	42.99.35↔	Implantation eines Antirefluxsystems zur Unterstützung der ösophagealen Sphinkterfunktion, offen chirurgisch
39.57.47↔	Plastische Rekonstruktion der A. mesenterica mit synthetischem Patch Graft	42.99.36↔	Implantation eines Antirefluxsystems zur Unterstützung der ösophagealen Sphinkterfunktion, laparoskopisch
39.57.48↔	Plastische Rekonstruktion der A. iliaca mit synthetischem Patch Graft	42.99.37↔	Implantation einer Sonde eines Antirefluxsystems zur Unterstützung der ösophagealen Sphinkterfunktion, offen chirurgisch
39.57.49↔	Plastische Rekonstruktion abdominaler Arterien mit synthetischem Patch Graft, sonstige	42.99.38↔	Implantation einer Sonde eines Antirefluxsystems zur Unterstützung der ösophagealen Sphinkterfunktion, laparoskopisch
39.57.50↔	Plastische Rekonstruktion abdominaler Venen mit synthetischem Patch Graft, n.n.bez.	42.99.3a↔	Entfernen eines Antirefluxsystems zur Unterstützung der ösophagealen Sphinkterfunktion, offen chirurgisch
39.57.51↔	Plastische Rekonstruktion der V. cava inferior mit synthetischem Patch Graft	42.99.3b↔	Entfernen eines Antirefluxsystems zur Unterstützung der ösophagealen Sphinkterfunktion, laparoskopisch
39.57.52↔	Plastische Rekonstruktion der V. iliaca mit synthetischem Patch Graft	42.99.3c↔	Entfernen einer Sonde eines Antirefluxsystems zur Unterstützung der ösophagealen Sphinkterfunktion, offen chirurgisch
39.57.59↔	Plastische Rekonstruktion abdominaler Venen mit synthetischem Patch Graft, sonstige	42.99.3d↔	Entfernen einer Sonde eines Antirefluxsystems zur Unterstützung der ösophagealen Sphinkterfunktion, laparoskopisch
39.57.60↔	Plastische Rekonstruktion von Gefäßen der unteren Extremität mit synthetischem Patch Graft, n.n.bez.	42.99.3e↔	Revision (ohne Ersatz) eines Antirefluxsystems zur Unterstützung der ösophagealen Sphinkterfunktion, offen chirurgisch
39.57.61↔	Plastische Rekonstruktion von Arterien der unteren Extremität mit synthetischem Patch Graft	42.99.3f↔	Revision (ohne Ersatz) eines Antirefluxsystems zur Unterstützung der ösophagealen Sphinkterfunktion, laparoskopisch
39.57.62↔	Plastische Rekonstruktion der V. femoralis und V.poplitea mit synthetischem Patch Graft	43.0↔	Gastrotomie
39.57.63↔	Plastische Rekonstruktion von sonstigen tiefen Venen der unteren Extremitäten mit synthetischem Patch Graft	43.5↔	Partielle Gastrektomie mit Anastomose zum Ösophagus
39.57.64↔	Plastische Rekonstruktion von oberflächlichen Venen des Oberschenkels mit synthetischem Patch Graft	43.6x.00↔	Partielle Gastrektomie mit Anastomose zum Duodenum, n.n.bez.
39.57.69↔	Plastische Rekonstruktion von Gefäßen der unteren Extremität mit synthetischem Patch Graft, sonstige	43.6x.10↔	Pylorusresektion mit Anastomose zum Duodenum
39.57.99↔	Plastische Rekonstruktion mit synthetischem Patch Graft, sonstige	43.6x.20↔	Billoth I
39.58↔	Plastische Rekonstruktion eines Blutgefäßes mit Patch Graft n.n.bez.	43.6x.99↔	Partielle Gastrektomie mit Anastomose zum Duodenum, sonstige
42.09.11↔	Andere Inzision am Ösophagus, offen chirurgisch	43.7x.00↔	Partielle Gastrektomie mit Anastomose zum Jejunum, n.n.bez.
42.09.12↔	Andere Inzision am Ösophagus, laparoskopisch	43.7x.10↔	Partielle Gastrektomie (2/3-Resektion) mit Anastomose zum Jejunum
42.10↔	Ösophagostomie, n.n.bez.	43.7x.20↔	Partielle Gastrektomie (4/5-Resektion) mit Anastomose zum Jejunum
42.11↔	Zervikale Ösophagostomie	43.7x.99↔	Partielle Gastrektomie mit Anastomose zum Jejunum, sonstige
42.12↔	Exteriorisation einer ösophagealen Tasche	43.89.00↔	Sonstige partielle Gastrektomie, n.n.bez.
42.19↔	Sonstige Fistulisierung des Ösophagus nach aussen	43.89.10↔	Segmentresektion des Magens
42.25↔	Offene Biopsie am Ösophagus	43.89.20↔	Biliopankreatische Diversion des Magens nach Scopinaro, offen chirurgisch
42.31↔	Lokale Exzision eines Ösophagus-Divertikels	43.89.21↔	Biliopankreatische Diversion des Magens nach Scopinaro, laparoskopisch
42.32↔	Lokale Exzision von anderer Läsion oder Gewebe aus dem Ösophagus	43.89.30↔	Biliopankreatische Diversion des Magens mit Duodenal-Switch [BPD-DS], offen chirurgisch
42.39↔	Sonstige Destruktion von Läsion oder Gewebe aus dem Ösophagus	43.89.31↔	Biliopankreatische Diversion des Magens mit Duodenal-Switch [BPD-DS], laparoskopisch
42.40↔	Ösophagektomie, n.n.bez.	43.89.40↔	Sleeve resection, offen chirurgisch
42.41.00↔	Partielle Ösophagektomie, n.n.bez.	43.89.41↔	Sleeve resection, laparoskopisch
42.41.10↔	Partielle Ösophagektomie ohne Wiederherstellung der Kontinuität	43.89.42↔	Sleeve resection nach Magenband, offen chirurgisch
42.41.20↔	Partielle Ösophagektomie mit Wiederherstellung der Kontinuität	43.89.43↔	Sleeve resection nach Magenband, laparoskopisch
42.41.99↔	Partielle Ösophagektomie, sonstige	43.89.44↔	Re-sleeve resection, offen chirurgisch
42.42.00↔	Totale Ösophagektomie, n.n.bez.	43.89.45↔	Re-sleeve resection, laparoskopisch
42.42.10↔	Totale Ösophagektomie, ohne Wiederherstellung der Kontinuität	43.89.50↔	Duodenal-Switch nach Sleeve resection (Zweiteingriff), offen chirurgisch
42.42.20↔	Totale Ösophagektomie, mit Wiederherstellung der Kontinuität, transmediastinal	43.89.51↔	Duodenal-Switch nach Sleeve resection (Zweiteingriff), laparoskopisch
42.42.21↔	Totale Ösophagektomie, mit Wiederherstellung der Kontinuität, thorakoabdominal	43.89.90↔	Sonstige atypische partielle Gastrektomie
42.42.29↔	Totale Ösophagektomie, mit Wiederherstellung der Kontinuität, sonstiger Zugang	43.89.99↔	Sonstige partielle Gastrektomie, sonstige
42.42.99↔	Totale Ösophagektomie, sonstige	44.00↔	Vagotomie, n.n.bez.
42.82↔	Naht einer Ösophagus-Verletzung	44.01↔	Trunkuläre Vagotomie
42.83↔	Verschluss einer Ösophagostomie	44.02↔	Superselektive Vagotomie
42.88.00↔	Entfernung von Prothesen aus dem Ösophagus, n.n.bez.	44.03↔	Sonstige selektive Vagotomie
42.88.11↔	Entfernung von Prothesen aus dem Ösophagus, offen chirurgisch	44.15↔	Offene Biopsie am Magen

44.21↔	Dilatation des Pylorus durch Inzision	44.5x.43↔	Reversal nach biliopankreatischer Diversion (BPD), offen chirurgisch
44.29↔	Sonstige Pyloroplastik	44.5x.44↔	Reversal nach biliopankreatischer Diversion (BPD), laparoskopisch
44.31.00↔	Magenbypass, n.n.bez.	44.5x.51↔	Reversal nach Gastric Bypass, offen chirurgisch
44.31.11↔	Proximaler Magenbypass (alimentärer Schenkel <150cm), offen chirurgisch	44.5x.52↔	Reversal nach Gastric Bypass, laparoskopisch
44.31.12↔	Proximaler Magenbypass (alimentärer Schenkel <150cm), laparoskopisch	44.5x.99↔	Revision einer Magenanastomose, sonstige
44.31.13↔	Proximaler Magenbypass nach Sleeve resection, reversal Eingriff, offen chirurgisch	44.61↔	Naht einer Magenverletzung
44.31.14↔	Proximaler Magenbypass nach Sleeve resection, reversal Eingriff, laparoskopisch	44.64↔	Gastropexie
44.31.15↔	Proximaler Magenbypass nach Gastric Banding, nach bariatrischem Voreingriff, offen chirurgisch	44.65.00↔	Ösophagogastroplastik, n.n.bez.
44.31.16↔	Proximaler Magenbypass nach Gastric Banding, nach bariatrischem Voreingriff, laparoskopisch	44.65.10↔	Ösophagogastroplastik, Kardioplastik, offen chirurgisch
44.31.21↔	Distaler Magenbypass, gemeinsamer Schenkel (common channel) < oder = 100 cm, offen chirurgisch	44.65.20↔	Ösophagogastroplastik, (Hemi-)Fundoplikatio, offen chirurgisch
44.31.22↔	Distaler Magenbypass, gemeinsamer Schenkel (common channel) < oder = 100 cm, laparoskopisch	44.65.99↔	Ösophagogastroplastik, sonstige
44.31.99↔	Magenbypass, sonstige	44.66.00↔	Sonstige Massnahmen zur Rekonstruktion der ösophagogastrischen Sphinkterfunktion, n.n.bez.
44.38↔	Laparoskopische Gastroenterostomie	44.66.11↔	Hiatus Plastik bei bariatrischem Eingriff, offen chirurgisch
44.39.00↔	Sonstige Gastroenterostomie, n.n.bez.	44.66.99↔	Sonstige Massnahmen zur Rekonstruktion der ösophagogastrischen Sphinkterfunktion, sonstige
44.39.11↔	Omega-loop Gastric Bypass, offen chirurgisch	44.67.00↔	Laparoskopische Massnahmen zur Rekonstruktion der ösophagogastrischen Sphinkterfunktion, n.n.bez.
44.39.12↔	Omega-loop Gastric Bypass, laparoskopisch	44.67.10↔	Laparoskopische Massnahmen zur Rekonstruktion der ösophagogastrischen Sphinkterfunktion, Kardioplastik, laparoskopisch
44.39.99↔	Sonstige Gastroenterostomie, sonstige	44.67.20↔	Laparoskopische Massnahmen zur Rekonstruktion der ösophagogastrischen Sphinkterfunktion, (Hemi-)Fundoplikatio, laparoskopisch
44.40↔	Übernähung eines peptischen Ulkus, n.n.bez.	44.67.99↔	Laparoskopische Massnahmen zur Rekonstruktion der ösophagogastrischen Sphinkterfunktion, sonstige
44.41↔	Übernähung eines Ulcus ventriculi	44.68.00↔	Gastroplastik, n.n.bez.
44.42↔	Übernähung eines Ulcus duodeni	44.68.10↔	Vertikale Gastroplastik, laparoskopisch
44.49.10↔	Sklerosierung von Fundusvarizen, offen chirurgisch	44.68.11↔	Vertikale Gastroplastik, offen chirurgisch
44.49.11↔	Sklerosierung von Fundusvarizen, laparoskopisch	44.68.99↔	Gastroplastik, sonstige
44.49.20↔	Ligatur von Fundusvarizen, offen chirurgisch	44.69↔	Sonstige Rekonstruktion am Magen
44.49.21↔	Ligatur von Fundusvarizen, laparoskopisch	44.91↔	Offene Ligatur von Magenvarizen
44.49.30↔	Sperroperation am Fundus	44.92↔	Intraoperative Manipulation am Magen
44.5x.00↔	Revision einer Magenanastomose, n.n.bez.	52.99.00↔	Sonstige offene Operation am Pankreas, n.n.bez.
44.5x.10↔	Revision einer Magenanastomose nach Billroth I und II-Operation	52.99.10↔	Sonstige offene Operation am Pankreas, Dilatation des Ductus pancreaticus
44.5x.21↔	Revision einer Magenanastomose nach Magenbypass oder mit intestinaler Interposition, offen chirurgisch	52.99.20↔	Sonstige offene Operation am Pankreas, Plastische Rekonstruktion des Ductus pancreaticus
44.5x.22↔	Revision einer Magenanastomose nach Magenbypass oder mit intestinaler Interposition, laparoskopisch	52.99.99↔	Sonstige offene Operation am Pankreas, sonstige
44.5x.31↔	Pouchrevision nach Gastric Bypass, offen chirurgisch	53.7↔	Operation einer Zwerchfellhernie, abdominaler Zugang
44.5x.32↔	Pouchrevision nach Gastric Bypass, laparoskopisch	53.80↔	Operation einer Zwerchfellhernie durch thorakalen Zugang, n.n.bez.
44.5x.41↔	Revision nach biliopankreatischer Diversion [BPD], offen chirurgisch	53.81↔	Plikatur des Zwerchfells
44.5x.42↔	Revision nach biliopankreatischer Diversion [BPD], laparoskopisch	53.82↔	Operation einer parasternalen Hernie

Prozedur G18-5

50.22.00↔	Partielle Hepatektomie, n.n.bez.	50.22.42↔	Partielle Hepatektomie, Partielle Hepatektomie zur Transplantation
50.22.10↔	Partielle Hepatektomie, Perkutane partielle Hepatektomie (lokale Exzision, Endozystenresektion, Keilresektion)	50.22.99↔	Partielle Hepatektomie, sonstige
50.22.20↔	Partielle Hepatektomie, Endozystenresektion, offen chirurgisch	50.3x.00↔	Lobektomie der Leber, n.n.bez.
50.22.21↔	Partielle Hepatektomie, Endozystenresektion, laparoskopisch	50.3x.01↔	Lobektomie, Hemihepatektomie, Resektion mehrerer Lebersegmente, ausser zur Transplantation
50.22.30↔	Partielle Hepatektomie, Keilresektion, offen chirurgisch	50.3x.08↔	Segmentresektion, sonstige oder n.n.bez. anatomische Leberresektion, ausser zur Transplantation
50.22.31↔	Partielle Hepatektomie, Keilresektion, laparoskopisch	50.3x.18↔	Sonstige oder n.n.bez. anatomische Leberresektion, zur Transplantation
50.22.40↔	Partielle Hepatektomie, Resektion eines Lebersegments		
50.22.41↔	Partielle Hepatektomie, Resektion mehrerer nicht zusammenhängender Lebersegmente		

Prozedur G18-6

07.22.00↔	Einseitige Adrenalectomie, n.n.bez.	38.14.20↔	Endarterektomie der Aorta descendens
07.22.10↔	Einseitige Adrenalectomie, ohne Ovarrektomie	38.14.30↔	Endarterektomie der Aorta abdominalis
07.22.11↔	Einseitige Adrenalectomie, mit Ovarrektomie	38.14.99↔	Endarterektomie der Aorta, sonstige
07.22.12↔	Einseitige Adrenalectomie, Rest-Adrenalectomie	38.16.00↔	Endarterektomie von abdominalen Arterien, n.n.bez.
07.22.99↔	Einseitige Adrenalectomie, sonstige	38.16.10↔	Endarterektomie von viszeralen Arterien, n.n.bez.
07.29↔	Sonstige partielle Adrenalectomie	38.16.11↔	Endarterektomie des Truncus coeliacus
07.3↔	Beidseitige Adrenalectomie	38.16.12↔	Endarterektomie der A. gastrica
38.14.00↔	Endarterektomie der Aorta, n.n.bez.	38.16.13↔	Endarterektomie der A. hepatica
38.14.10↔	Endarterektomie von Aorta ascendens und Aortenbogen	38.16.14↔	Endarterektomie der A. lienalis

38.16.15↔	Endarterektomie der A. renalis	50.22.99↔	Partielle Hepatektomie, sonstige
38.16.16↔	Endarterektomie der A. mesenterialis	50.23↔	Offene Exzision von Läsion oder Gewebe an der Leber
38.16.17↔	Endarterektomie der A. lumbalis	50.25↔	Laparoskopische Exzision von Läsion oder Gewebe an der Leber
38.16.18↔	Endarterektomie der A. iliaca	50.3x.00↔	Lobektomie der Leber, n.n.bez.
38.16.19↔	Endarterektomie von viszeralen Arterien, sonstige	50.3x.01↔	Lobektomie, Hemihepatektomie, Resektion mehrerer Lebersegmente, ausser zur Transplantation
38.16.99↔	Endarterektomie von abdominalen Arterien, sonstige	50.3x.08↔	Segmentresektion, sonstige oder n.n.bez. anatomische Leberresektion, ausser zur Transplantation
38.34.00↔	Resektion der Aorta mit Anastomose, n.n.bez.	50.3x.11↔	Lobektomie, Hemihepatektomie, Resektion mehrerer Lebersegmente, zur Lebendorganspende
38.34.10↔	Resektion der Aorta ascendens und des Aortenbogens mit Anastomose	50.3x.18↔	Sonstige oder n.n.bez. anatomische Leberresektion, zur Transplantation
38.34.20↔	Resektion der Aorta descendens mit Anastomose	50.4x.00↔	Totale Hepatektomie, n.n.bez.
38.34.30↔	Resektion der Aorta abdominalis mit Anastomose	50.4x.99↔	Totale Hepatektomie, sonstige
38.34.99↔	Resektion der Aorta mit Anastomose, sonstige	54.74↔	Sonstige Rekonstruktion am Omentum
38.36.00↔	Resektion von abdominalen Arterien mit Anastomose, n.n.bez.	55.4↔	Partielle Nephrektomie
38.36.10↔	Resektion von viszeralen Arterien mit Anastomose, n.n.bez.	55.51.00↔	Nephroureterektomie, n.n.bez.
38.36.11↔	Resektion des Truncus coeliacus mit Anastomose	55.51.01↔	Nephroureterektomie, ausser zur Transplantation
38.36.12↔	Resektion der A. gastrica mit Anastomose	55.51.99↔	Nephroureterektomie, sonstige
38.36.13↔	Resektion der A. hepatica mit Anastomose	55.52↔	Nephrektomie einer belassenen Niere
38.36.14↔	Resektion der A. lienalis mit Anastomose	55.53↔	Entfernen einer transplantierten oder abgestossenen Niere
38.36.15↔	Resektion der A. renalis mit Anastomose	55.54↔	Beidseitige Nephrektomie
38.36.16↔	Resektion der A. mesenterialis mit Anastomose	56.51.00↔	Aufbau einer kutanen Ureteroileostomie, n.n.bez.
38.36.17↔	Resektion der A. iliaca mit Anastomose	56.51.10↔	Aufbau einer kutanen Ureteroileostomie, Ureteroileokutaneostomie [Ileum-Conduit] oder Ureterokolokutaneostomie [Kolon-/Sigma-Conduit], offen chirurgisch
38.36.19↔	Resektion von viszeralen Arterien mit Anastomose, sonstige	56.51.11↔	Aufbau einer kutanen Ureteroileostomie, Ureteroileokutaneostomie [Ileum-Conduit] oder Ureterokolokutaneostomie [Kolon-/Sigma-Conduit], laparoskopisch
38.36.99↔	Resektion von abdominalen Arterien mit Anastomose, sonstige	56.51.12↔	Aufbau einer kutanen Ureteroileostomie, mit Darminterponat [Conduit] (nicht kontinentes Stoma), sonstiger Zugang
38.37.00↔	Resektion von abdominalen Venen mit Anastomose, n.n.bez.	56.51.20↔	Aufbau einer kutanen Ureteroileostomie, Umwandlung einer anderen suprapubesikalen Harnableitung in eine kutane Ureteroileostomie
38.37.10↔	Resektion von tiefen abdominalen Venen mit Anastomose, n.n.bez.	56.51.30↔	Aufbau einer kutanen Ureteroileostomie, mit Darmreservoir (kontinentes Stoma)
38.37.11↔	Resektion der V. cava inferior mit Anastomose	56.51.99↔	Aufbau einer kutanen Ureteroileostomie, sonstige
38.37.12↔	Resektion der V. iliaca mit Anastomose	56.52.00↔	Revision einer kutanen Ureteroileostomie, n.n.bez.
38.37.19↔	Resektion von tiefen abdominalen Venen mit Anastomose, sonstige	56.52.10↔	Revision einer kutanen Ureteroileostomie, mit Darminterponat [Conduit]
38.37.99↔	Resektion von abdominalen Venen mit Anastomose, sonstige	56.52.20↔	Revision einer kutanen Ureteroileostomie, mit Darmreservoir (kontinentes Stoma)
38.44.00↔	Resektion der Aorta abdominalis mit Ersatz, n.n.bez.	56.52.99↔	Revision einer kutanen Ureteroileostomie, sonstige
38.44.10↔	Resektion der Aorta abdominalis, suprarenal mit Ersatz	56.61.00↔	Aufbau einer anderen kutanen Ureterostomie, n.n.bez.
38.44.11↔	Resektion der Aorta abdominalis, infrarenal mit Ersatz	56.61.10↔	Aufbau einer anderen kutanen Ureterostomie, Ureterokutaneostomie und Transureterokutaneostomie, laparoskopisch
38.44.12↔	Resektion der Aorta abdominalis, juxtarenal mit Ersatz	56.61.20↔	Aufbau einer anderen kutanen Ureterostomie, Umwandlung einer anderen suprapubesikalen Harnableitung in eine kutane Ureterostomie
38.44.99↔	Resektion der Aorta abdominalis mit Ersatz, sonstige	56.61.99↔	Aufbau einer anderen kutanen Ureterostomie, sonstige
38.46↔	Resektion von abdominalen Arterien mit Ersatz	56.62↔	Revision einer anderen kutanen Ureterostomie
38.47.00↔	Resektion von abdominalen Venen mit Ersatz, n.n.bez.	56.71.00↔	Harnableitung in den Darm, n.n.bez.
38.47.10↔	Resektion von tiefen abdominalen Venen mit Ersatz, n.n.bez.	56.71.10↔	Ureterosigmoideostomie mit Reservoirbildung, offen chirurgisch
38.47.11↔	Resektion der V. cava inferior mit Ersatz	56.71.11↔	Ureterosigmoideostomie mit Reservoirbildung, laparoskopisch
38.47.12↔	Resektion der V. iliaca mit Ersatz	56.71.20↔	Umwandlung einer anderen suprapubesikalen Harnableitung in eine Harnableitung in den Darm
38.47.19↔	Resektion von tiefen abdominalen Venen mit Ersatz, sonstige	56.71.99↔	Harnableitung in den Darm, sonstige
38.47.99↔	Resektion von abdominalen Venen mit Ersatz, sonstige	56.72↔	Revision einer ureterointestinalen Anastomose
38.7x.10↔	Unterbrechung der Vena cava, chirurgisch, n.n.bez.	57.6x.00↔	Partielle Zystektomie, n.n.bez.
38.7x.11↔	Einsetzen eines Antiembolie-Schirmes in die Vena cava, chirurgisch	57.6x.10↔	Partielle Zystektomie, ohne Ureterneimplantation, offen chirurgisch
38.7x.12↔	Entfernung eines Antiembolie-Schirmes in der Vena cava, chirurgisch	57.6x.11↔	Partielle Zystektomie, ohne Ureterneimplantation, laparoskopisch
38.7x.13↔	Ligatur oder Plikatur der Vena cava, chirurgisch	57.6x.12↔	Partielle Zystektomie, mit einseitiger oder beidseitiger Ureterneimplantation, offen chirurgisch
38.7x.19↔	Chirurgische Unterbrechung der Vena cava, chirurgisch, sonstige	57.6x.13↔	Partielle Zystektomie, mit einseitiger oder beidseitiger Ureterneimplantation, laparoskopisch
38.84.00↔	Sonstiger chirurgischer Verschluss der Aorta, n.n.bez.		
38.84.10↔	Sonstiger chirurgischer Verschluss der thorakalen Aorta		
38.84.20↔	Sonstiger chirurgischer Verschluss der Aorta abdominalis		
38.84.99↔	Sonstiger chirurgischer Verschluss der Aorta, sonstige		
39.99.21↔	Operationen bei kongenitaler Anomalie des Aortenisthmus (Stenose) oder bei unterbrochenem Aortenbogen		
41.43↔	Partielle Splenektomie		
41.5↔	Totale Splenektomie		
50.22.00↔	Partielle Hepatektomie, n.n.bez.		
50.22.10↔	Partielle Hepatektomie, Perkutane partielle Hepatektomie (lokale Exzision, Endozystenresektion, Keilresektion)		
50.22.20↔	Partielle Hepatektomie, Endozystenresektion, offen chirurgisch		
50.22.21↔	Partielle Hepatektomie, Endozystenresektion, laparoskopisch		
50.22.30↔	Partielle Hepatektomie, Keilresektion, offen chirurgisch		
50.22.31↔	Partielle Hepatektomie, Keilresektion, laparoskopisch		
50.22.40↔	Partielle Hepatektomie, Resektion eines Lebersegments		
50.22.41↔	Partielle Hepatektomie, Resektion mehrerer nicht zusammenhängender Lebersegmente		
50.22.42↔	Partielle Hepatektomie, Partielle Hepatektomie zur Transplantation		



57.6x.20↔	Partielle Zystektomie, Supratrigonale oder subtotale Resektion, ohne Ureterneointplantation, offen chirurgisch	57.71.51↔	Radikale Zystektomie, Becken-Eviszeration (Exenteration) beim Mann, laparoskopisch
57.6x.21↔	Partielle Zystektomie, Supratrigonale oder subtotale Resektion, ohne Ureterneointplantation, laparoskopisch	57.71.99↔	Radikale Zystektomie, sonstige
57.6x.22↔	Partielle Zystektomie, Supratrigonale oder subtotale Resektion mit einseitiger oder beidseitiger Ureterneointplantation, offen chirurgisch	57.79.00↔	Sonstige totale Zystektomie, n.n.bez.
57.6x.23↔	Partielle Zystektomie, Supratrigonale oder subtotale Resektion mit einseitiger oder beidseitiger Ureterneointplantation, laparoskopisch	57.79.10↔	Sonstige totale Zystektomie, Einfache Zystektomie, beim Mann, offen chirurgisch
57.6x.99↔	Partielle Zystektomie, sonstige	57.79.11↔	Sonstige totale Zystektomie, Einfache Zystektomie, beim Mann, laparoskopisch
57.71.00↔	Radikale Zystektomie, n.n.bez.	57.79.20↔	Sonstige totale Zystektomie, Einfache Zystektomie, bei der Frau, offen chirurgisch
57.71.10↔	Radikale Zystektomie, ohne Urethrektomie, beim Mann, offen chirurgisch	57.79.21↔	Sonstige totale Zystektomie, Einfache Zystektomie, bei der Frau, laparoskopisch
57.71.11↔	Radikale Zystektomie, ohne Urethrektomie, beim Mann, laparoskopisch	57.79.99↔	Sonstige totale Zystektomie, sonstige
57.71.20↔	Radikale Zystektomie, mit Urethrektomie, beim Mann, offen chirurgisch	57.86↔	Plastische Rekonstruktion bei Exstrophie der Harnblase
57.71.21↔	Radikale Zystektomie, mit Urethrektomie, beim Mann, laparoskopisch	57.87.00↔	Rekonstruktion an der Harnblase, n.n.bez.
57.71.30↔	Radikale Zystektomie, ohne Urethrektomie, bei der Frau, offen chirurgisch	57.87.10↔	Rekonstruktion an der Harnblase, mit Ileum, Kolon oder Magen, offen chirurgisch
57.71.31↔	Radikale Zystektomie, ohne Urethrektomie, bei der Frau, laparoskopisch	57.87.11↔	Rekonstruktion an der Harnblase, mit Ileum, Kolon oder Magen, laparoskopisch
57.71.40↔	Radikale Zystektomie, mit Urethrektomie, bei der Frau, offen chirurgisch	57.87.20↔	Umwandlung einer anderen supravescikalen Harnableitung in eine Ersatzharnblase, offen chirurgisch
57.71.41↔	Radikale Zystektomie, mit Urethrektomie, bei der Frau, laparoskopisch	57.87.21↔	Umwandlung einer anderen supravescikalen Harnableitung in eine Ersatzharnblase, laparoskopisch
57.71.50↔	Radikale Zystektomie, Becken-Eviszeration (Exenteration) beim Mann, offen chirurgisch	57.87.30↔	Reduktionsplastik der Harnblase, offen chirurgisch
		57.87.31↔	Reduktionsplastik der Harnblase, laparoskopisch
		57.87.40↔	Augmentation der Harnblase, offen chirurgisch
		57.87.41↔	Augmentation der Harnblase, laparoskopisch
		57.87.99↔	Rekonstruktion an der Harnblase, sonstige

ADRG G19 **Andere Eingriffe an Magen, Ösophagus und Duodenum**

Prozedur in Tabelle G19-2

DRG G19A **Andere Eingriffe an Magen, Ösophagus und Duodenum mit komplizierenden Prozeduren oder bei bösartiger Neubildung oder mit äusserst schweren CC**

Diagnose in Tabelle G19-1 oder Komplizierende Prozeduren oder PCCL > 3

DRG G19B **Andere Eingriffe an Magen, Ösophagus und Duodenum ausser bei bösartiger Neubildung, mit komplexem Eingriff oder Alter < 16 Jahre**

Jede Prozedur in Tabelle G19-2 ausser G19-3 oder Alter < 16 Jahre

DRG G19C **Andere Eingriffe an Magen, Ösophagus und Duodenum ausser bei bösartiger Neubildung, Alter > 15 Jahre**

Diagnose G19-1

C15.0	Bösartige Neubildung: Zervikaler Ösophagus	C17.2	Bösartige Neubildung: Ileum
C15.1	Bösartige Neubildung: Thorakaler Ösophagus	C17.3	Bösartige Neubildung: Meckel-Divertikel
C15.2	Bösartige Neubildung: Abdominaler Ösophagus	C17.8	BNB: Dünndarm, mehrere Teilbereiche überlappend
C15.3	Bösartige Neubildung: Ösophagus, oberes Drittel	C17.9	Bösartige Neubildung: Dünndarm, nicht näher bezeichnet
C15.4	Bösartige Neubildung: Ösophagus, mittleres Drittel	C18.0	Bösartige Neubildung: Zäkum
C15.5	Bösartige Neubildung: Ösophagus, unteres Drittel	C18.1	Bösartige Neubildung: Appendix vermiformis
C15.8	BNB: Ösophagus, mehrere Teilbereiche überlappend	C18.2	Bösartige Neubildung: Colon ascendens
C15.9	Bösartige Neubildung: Ösophagus, nicht näher bezeichnet	C18.3	Bösartige Neubildung: Flexura coli dextra [hepatica]
C16.0	Bösartige Neubildung: Kardias	C18.4	Bösartige Neubildung: Colon transversum
C16.1	Bösartige Neubildung: Fundus ventriculi	C18.5	Bösartige Neubildung: Flexura coli sinistra [lientalis]
C16.2	Bösartige Neubildung: Corpus ventriculi	C18.6	Bösartige Neubildung: Colon descendens
C16.3	Bösartige Neubildung: Antrum pyloricum	C18.7	Bösartige Neubildung: Colon sigmoideum
C16.4	Bösartige Neubildung: Pylorus	C18.8	BNB: Kolon, mehrere Teilbereiche überlappend
C16.5	BNB: Kleine Krümmung des Magens, nicht näher bezeichnet	C18.9	Bösartige Neubildung: Kolon, nicht näher bezeichnet
C16.6	BNB: Große Krümmung des Magens, nicht näher bezeichnet	C19	Bösartige Neubildung am Rektosigmoid, Übergang
C16.8	BNB: Magen, mehrere Teilbereiche überlappend	C20	Bösartige Neubildung des Rektums
C16.9	Bösartige Neubildung: Magen, nicht näher bezeichnet	C21.0	Bösartige Neubildung: Anus, nicht näher bezeichnet
C17.0	Bösartige Neubildung: Duodenum	C21.1	Bösartige Neubildung: Analkanal
C17.1	Bösartige Neubildung: Jejunum	C21.2	Bösartige Neubildung: Kloakenregion

C21.8	BNB: Rektum, Anus u Analkanal, mehrere Teilber überlapp	D01.0	Carcinoma in situ Kolon
C26.0	BNB: Intestinaltrakt, Teil nicht näher bezeichnet	D01.1	Carcinoma in situ Rektosigmoid, Übergang
C26.8	BNB: Verdauungssystem, mehrere Teilbereiche überlappend	D01.2	Carcinoma in situ Rektum
C26.9	BNB: Ungenau bezeichnete Lok des Verdauungssystems	D01.3	Carcinoma in situ Analkanal u Anus
C45.1	Mesotheliom Peritoneum	D01.4	Carcinoma in situ so u nnbez Teile Darm
C47.4	Bösartige Neubildung: Periphere Nerven des Abdomens	D01.7	Carcinoma in situ sonst nbez Verdauungsorgane
C48.1	Bösartige Neubildung: nbez Teile des Peritoneums	D01.9	Carcinoma in situ Verdauungsorgan, nnbez
C48.2	Bösartige Neubildung: Peritoneum, nicht näher bezeichnet	D37.1	NB unsich/unbek Verhalt Magen
C48.8	BNB: Retroperitoneum u Peritoneum, mehr Teilber überlapp	D37.2	NB unsich/unbek Verhalt Dünndarm
C49.4	BNB: Bindegewebe u andere WeichtGew des Abdomens	D37.3	NB unsich/unbek Verhalt Appendix vermiformis
C76.2	BNB ungenau bezeichneter Lokalisationen: Abdomen	D37.4	NB unsich/unbek Verhalt Kolon
C78.4	Sekundäre BNB Dünndarm	D37.5	NB unsich/unbek Verhalt Rektum
C78.5	Sekundäre BNB Dickdarm u Rektum	D37.7	NB unsicher od unbekannt Verhaltens: So Verdauungsorg
C78.6	Sekundäre BNB Retroperitoneum u Peritoneum	D37.9	NB unsich/unbek Verhalt Verdauungsorg, nnbez
C78.8	Sekundäre BNB so u nnbez Verdauungsorgane	D48.3	NB unsich/unbek Verhalt Retroperitoneum
D00.1	Carcinoma in situ Ösophagus	D48.4	NB unsich/unbek Verhalt Peritoneum
D00.2	Carcinoma in situ Magen		

Prozedur G19-2

29.33.00↔	(Partielle) Pharyngektomie, n.n.bez.	38.36.00↔	Resektion von abdominalen Arterien mit Anastomose, n.n.bez.
29.33.10↔	Partielle Pharyngektomie, ohne Rekonstruktion	38.36.10↔	Resektion von viszeralen Arterien mit Anastomose, n.n.bez.
29.33.11↔	Partielle Pharyngektomie, Rekonstruktion mit gestieltem regionalen oder Fernlappen	38.36.11↔	Resektion des Truncus coeliacus mit Anastomose
29.33.12↔	Partielle Pharyngektomie, Rekonstruktion mit freiem mikrovaskulär-anastomosierten Transplantat	38.36.12↔	Resektion der A. gastrica mit Anastomose
29.33.20↔	Totale Pharyngektomie, Rekonstruktion mit gestieltem regionalen oder Fernlappen	38.36.13↔	Resektion der A. hepatica mit Anastomose
29.33.21↔	Totale Pharyngektomie, Rekonstruktion mit freiem mikrovaskulär-anastomosierten Transplantat, freiem Darmtransplantat oder Magenhochzug	38.36.14↔	Resektion der A. lienalis mit Anastomose
29.33.99↔	(Partielle) Pharyngektomie, sonstige	38.36.15↔	Resektion der A. renalis mit Anastomose
31.73↔	Verschluss einer anderen trachealen Fistel	38.36.16↔	Resektion der A. mesenterialis mit Anastomose
34.84↔	Sonstige plastische Rekonstruktion am Zwerchfell	38.36.17↔	Resektion der A. iliaca mit Anastomose
37.31.00↔	Perikardektomie, n.n.bez.	38.36.19↔	Resektion von viszeralen Arterien mit Anastomose, sonstige
37.31.10↔	Perikardektomie, partiell	38.36.99↔	Resektion von abdominalen Arterien mit Anastomose, sonstige
37.31.20↔	Perikardektomie, total	38.45.00↔	Resektion von thorakalen Blutgefässen mit Ersatz, n.n.bez.
37.31.30↔	Adhäsiolyse am Perikard	38.45.10↔	Resektion der thorakalen Aorta mit Ersatz, n.n.bez.
37.31.99↔	Perikardektomie, sonstige	38.45.11↔	Resektion der Aorta ascendens oder des Aortenbogens mit Ersatz
38.04.00↔	Inzision der Aorta, n.n.bez.	38.45.12↔	Resektion der Aorta thoracica mit Ersatz
38.04.10↔	Inzision von Aorta ascendens und Aortenbogen	38.45.13↔	Resektion der Aorta thoracoabdominalis mit Ersatz
38.04.20↔	Inzision der Aorta descendens	38.45.14↔	Resektion der thorakalen Aorta und Ersatz mit Hybridprothese
38.04.30↔	Inzision der Aorta abdominalis	38.45.19↔	Resektion der thorakalen Aorta mit Ersatz, sonstige
38.04.99↔	Inzision der Aorta, sonstige	38.45.20↔	Resektion sonstiger thorakaler Arterien mit Ersatz, n.n.bez.
38.05.00↔	Inzision von anderen thorakalen Gefässen, n.n.bez.	38.45.21↔	Resektion der A. pulmonalis mit Ersatz
38.05.10↔	Inzision von anderen thorakalen Arterien	38.45.22↔	Resektion des Truncus brachiocephalicus mit Ersatz
38.05.20↔	Inzision von thorakalen Venen, n.n.bez.	38.45.29↔	Resektion sonstiger thorakaler Arterien mit Ersatz
38.05.21↔	Inzision von thorakalen tiefen Venen	38.45.30↔	Resektion thorakaler Venen mit Ersatz, n.n.bez.
38.05.29↔	Inzision von thorakalen Venen, sonstige	38.45.31↔	Resektion der V. cava superior mit Ersatz
38.05.99↔	Inzision von anderen thorakalen Gefässen, sonstige	38.45.38↔	Resektion sonstiger tiefer thorakaler Venen mit Ersatz
38.07.00↔	Inzision von abdominalen Venen, n.n.bez.	38.45.39↔	Resektion thorakaler Venen mit Ersatz, sonstige
38.07.10↔	Inzision von tiefen abdominalen Venen, n.n.bez.	38.45.99↔	Resektion von thorakalen Blutgefässen mit Ersatz, sonstige
38.07.11↔	Inzision der V. cava inferior	38.47.00↔	Resektion von abdominalen Venen mit Ersatz, n.n.bez.
38.07.12↔	Inzision der V. iliaca	38.47.10↔	Resektion von tiefen abdominalen Venen mit Ersatz, n.n.bez.
38.07.19↔	Inzision von tiefen abdominalen Venen, sonstige	38.47.11↔	Resektion der V. cava inferior mit Ersatz
38.07.99↔	Inzision von abdominalen Venen, sonstige	38.47.12↔	Resektion der V. iliaca mit Ersatz
38.35.00↔	Resektion von thorakalen Gefässen mit Anastomose, n.n.bez.	38.47.19↔	Resektion von tiefen abdominalen Venen mit Ersatz, sonstige
38.35.10↔	Resektion von thorakalen Arterien mit Anastomose, n.n.bez.	38.47.99↔	Resektion von abdominalen Venen mit Ersatz, sonstige
38.35.11↔	Resektion der A. subclavia mit Anastomose	38.64.00↔	Sonstige Exzision der Aorta, n.n.bez.
38.35.12↔	Resektion des Truncus brachiocephalicus mit Anastomose	38.64.10↔	Sonstige Exzision der thorakalen Aorta
38.35.13↔	Resektion der A. pulmonalis mit Anastomose	38.64.20↔	Sonstige Exzision der Aorta abdominalis
38.35.19↔	Resektion von thorakalen Arterien mit Anastomose, sonstige	38.64.99↔	Sonstige Exzision der Aorta, sonstige
38.35.20↔	Resektion von thorakalen Venen mit Anastomose, n.n.bez.	38.65.00↔	Sonstige Exzision von thorakalen Gefässen, n.n.bez.
38.35.21↔	Resektion der V. pulmonalis mit Anastomose	38.65.10↔	Sonstige Exzision von thorakalen Arterien
38.35.22↔	Resektion der V. subclavia mit Anastomose	38.65.20↔	Sonstige Exzision von thorakalen Venen, n.n.bez.
38.35.23↔	Resektion der V. cava superior mit Anastomose	38.65.21↔	Sonstige Exzision der V. cava superior
38.35.28↔	Resektion von thorakalen von sonstigen tiefen Venen mit Anastomose	38.65.22↔	Sonstige Exzision von sonstigen tiefen thorakalen Venen
38.35.29↔	Resektion von thorakalen Venen mit Anastomose, sonstige	38.65.29↔	Sonstige Exzision von thorakalen Venen, sonstige
38.35.99↔	Resektion von thorakalen Gefässen mit Anastomose, sonstige	38.65.99↔	Sonstige Exzision von thorakalen Gefässen, sonstige
		38.85.00↔	Sonstiger chirurgischer Verschluss von anderen thorakalen Gefässen, n.n.bez.
		38.85.10↔	Sonstiger chirurgischer Verschluss von anderen thorakalen Arterien, n.n.bez.
		38.85.11↔	Sonstiger chirurgischer Verschluss der A. subclavia

38.85.12↔	Sonstiger chirurgischer Verschluss der A. pulmonalis	39.56.48↔	Plastische Rekonstruktion der A. iliaca mit Gewebe-Patch
38.85.13↔	Sonstiger chirurgischer Verschluss des Truncus brachiocephalicus	39.56.49↔	Plastische Rekonstruktion abdominaler Arterien mit Gewebe-Patch, sonstige
38.85.19↔	Sonstiger chirurgischer Verschluss von anderen thorakalen Arterien, sonstige	39.56.50↔	Plastische Rekonstruktion abdominaler Venen mit Gewebe-Patch, n.n.bez.
38.85.20↔	Sonstiger chirurgischer Verschluss von thorakalen Venen, n.n.bez.	39.56.51↔	Plastische Rekonstruktion der V. cava inferior mit Gewebe-Patch
38.85.21↔	Sonstiger chirurgischer Verschluss der V. cava superior	39.56.52↔	Plastische Rekonstruktion der V. iliaca mit Gewebe-Patch
38.85.22↔	Sonstiger chirurgischer Verschluss der V. pulmonalis	39.56.59↔	Plastische Rekonstruktion abdominaler Venen mit Gewebe-Patch, sonstige
38.85.23↔	Sonstiger chirurgischer Verschluss der V. subclavia	39.56.60↔	Plastische Rekonstruktion von Gefäßen der unteren Extremität mit Gewebe-Patch, n.n.bez.
38.85.28↔	Sonstiger chirurgischer Verschluss von sonstigen tiefen thorakalen Venen	39.56.61↔	Plastische Rekonstruktion von Arterien der unteren Extremität mit Gewebe-Patch
38.85.29↔	Sonstiger chirurgischer Verschluss von thorakalen Venen, sonstige	39.56.62↔	Plastische Rekonstruktion der V. femoralis und V. poplitea mit Gewebe-Patch
38.85.99↔	Sonstiger chirurgischer Verschluss von anderen thorakalen Gefäßen, sonstige	39.56.63↔	Plastische Rekonstruktion von sonstigen tiefen Venen der unteren Extremitäten mit Gewebe-Patch
39.10↔	Intra-abdominaler venöser Shunt, n.n.bez.	39.56.64↔	Plastische Rekonstruktion von oberflächlichen Venen des Oberschenkels mit Gewebe-Patch
39.11.00↔	Anlage und Revision portosystemischer Shunt, TIPSS, n.n.bez.	39.56.69↔	Plastische Rekonstruktion von Gefäßen der unteren Extremität mit Gewebe-Patch, sonstige
39.11.11↔	Anlage portosystemischer Shunt, Einsatz von perkutaner (Ballon-)Angioplastie	39.56.99↔	Plastische Rekonstruktion eines Blutgefäßes mit Gewebe-Patch, sonstige
39.11.12↔	Anlage portosystemischer Shunt, Perkutane Thrombolyse und Thrombektomie	39.57.00↔	Plastische Rekonstruktion mit synthetischem Patch Graft, n.n.bez.
39.11.13↔	Anlage portosystemischer Shunt, Einsatz von Stent	39.57.10↔	Plastische Rekonstruktion von Gefäßen an Kopf und Hals mit synthetischem Patch Graft, n.n.bez.
39.11.21↔	Revision portosystemischer Shunt, perkutaner Verschluss	39.57.11↔	Plastische Rekonstruktion von intrakraniellen Gefäßen mit synthetischem Patch Graft
39.11.22↔	Revision portosystemischer Shunt, Einsatz von Stenteinlage	39.57.12↔	Plastische Rekonstruktion von extrakraniellen Arterien an Kopf und Hals mit synthetischem Patch Graft
39.11.23↔	Revision portosystemischer Shunt, Einsatz von perkutaner Thrombektomie und Thrombolyse	39.57.13↔	Plastische Rekonstruktion der V. jugularis mit synthetischem Patch Graft
39.11.24↔	Revision portosystemischer Shunt, Durchführung von perkutaner Verkleinerung eines bestehenden portosystemischen Shunts	39.57.19↔	Plastische Rekonstruktion von Gefäßen an Kopf und Hals mit synthetischem Patch Graft, sonstige
39.11.99↔	Anlage und Revision portosystemischer Shunt, TIPSS, sonstige	39.57.20↔	Plastische Rekonstruktion von Gefäßen der oberen Extremität mit synthetischem Patch Graft, n.n.bez.
39.19↔	Intra-abdominaler venöser Shunt, sonstige	39.57.21↔	Plastische Rekonstruktion von Arterien der oberen Extremität mit synthetischem Patch Graft
39.56.00↔	Plastische Rekonstruktion eines Blutgefäßes mit Gewebe-Patch, n.n.bez.	39.57.22↔	Plastische Rekonstruktion der V. subclavia, V. axillaris und V. brachiocephalica mit synthetischem Patch Graft
39.56.10↔	Plastische Rekonstruktion von Gefäßen an Kopf und Hals mit Gewebe-Patch, n.n.bez.	39.57.23↔	Plastische Rekonstruktion von sonstigen tiefen Venen der oberen Extremitäten mit synthetischem Patch Graft
39.56.11↔	Plastische Rekonstruktion von intrakraniellen Gefäßen mit Gewebe-Patch	39.57.29↔	Plastische Rekonstruktion von Gefäßen der oberen Extremität mit synthetischem Patch Graft, sonstige
39.56.12↔	Plastische Rekonstruktion der V. jugularis mit Gewebe-Patch	39.57.30↔	Plastische Rekonstruktion von thorakalen Gefäßen mit synthetischem Patch Graft, n.n.bez.
39.56.19↔	Plastische Rekonstruktion von Gefäßen an Kopf und Hals mit Gewebe-Patch, sonstige	39.57.31↔	Plastische Rekonstruktion der thorakalen Aorta mit synthetischem Patch Graft
39.56.20↔	Plastische Rekonstruktion von Gefäßen der oberen Extremität mit Gewebe-Patch, n.n.bez.	39.57.32↔	Plastische Rekonstruktion der V. pulmonalis mit synthetischem Patch Graft
39.56.21↔	Plastische Rekonstruktion von Arterien der oberen Extremität mit Gewebe-Patch	39.57.33↔	Plastische Rekonstruktion der V. cava superior mit synthetischem Patch Graft
39.56.22↔	Plastische Rekonstruktion der V. subclavia, V. axillaris und V. brachiocephalica mit Gewebe-Patch	39.57.39↔	Plastische Rekonstruktion von thorakalen Gefäßen mit synthetischem Patch Graft, sonstige
39.56.23↔	Plastische Rekonstruktion von sonstigen tiefen Venen der oberen Extremitäten mit Gewebe-Patch	39.57.40↔	Plastische Rekonstruktion abdominaler Arterien mit synthetischem Patch Graft, n.n.bez.
39.56.29↔	Plastische Rekonstruktion von Gefäßen der oberen Extremität mit Gewebe-Patch, sonstige	39.57.41↔	Plastische Rekonstruktion der abdominalen Aorta mit synthetischem Patch Graft
39.56.30↔	Plastische Rekonstruktion von thorakalen Gefäßen mit Gewebe-Patch, n.n.bez.	39.57.42↔	Plastische Rekonstruktion des Truncus coeliacus mit synthetischem Patch Graft
39.56.31↔	Plastische Rekonstruktion der thorakalen Aorta mit Gewebe-Patch	39.57.43↔	Plastische Rekonstruktion der A. gastrica mit synthetischem Patch Graft
39.56.32↔	Plastische Rekonstruktion der V. pulmonalis mit Gewebe-Patch	39.57.44↔	Plastische Rekonstruktion der A. hepatica mit synthetischem Patch Graft
39.56.33↔	Plastische Rekonstruktion der V. cava superior mit Gewebe-Patch	39.57.45↔	Plastische Rekonstruktion der A. lienalis mit synthetischem Patch Graft
39.56.39↔	Plastische Rekonstruktion von thorakalen Gefäßen mit Gewebe-Patch, sonstige	39.57.46↔	Plastische Rekonstruktion der A. renalis mit synthetischem Patch Graft
39.56.40↔	Plastische Rekonstruktion abdominaler Arterien mit Gewebe-Patch, n.n.bez.	39.57.47↔	Plastische Rekonstruktion der A. mesenterica mit synthetischem Patch Graft
39.56.41↔	Plastische Rekonstruktion der abdominalen Aorta mit Gewebe-Patch		
39.56.42↔	Plastische Rekonstruktion des Truncus coeliacus mit Gewebe-Patch		
39.56.43↔	Plastische Rekonstruktion der A. gastrica mit Gewebe-Patch		
39.56.44↔	Plastische Rekonstruktion der A. hepatica mit Gewebe-Patch		
39.56.45↔	Plastische Rekonstruktion der A. lienalis mit Gewebe-Patch		
39.56.46↔	Plastische Rekonstruktion der A. renalis mit Gewebe-Patch		
39.56.47↔	Plastische Rekonstruktion der A. mesenterica mit Gewebe-Patch		

39.57.48↔	Plastische Rekonstruktion der A. iliaca mit synthetischem Patch Graft	42.99.38↔	Implantation einer Sonde eines Antirefluxsystems zur Unterstützung der ösophagealen Sphinkterfunktion, laparoskopisch
39.57.49↔	Plastische Rekonstruktion abdominaler Arterien mit synthetischem Patch Graft, sonstige	42.99.3a↔	Entfernen eines Antirefluxsystems zur Unterstützung der ösophagealen Sphinkterfunktion, offen chirurgisch
39.57.50↔	Plastische Rekonstruktion abdominaler Venen mit synthetischem Patch Graft, n.n.bez.	42.99.3b↔	Entfernen eines Antirefluxsystems zur Unterstützung der ösophagealen Sphinkterfunktion, laparoskopisch
39.57.51↔	Plastische Rekonstruktion der V. cava inferior mit synthetischem Patch Graft	42.99.3c↔	Entfernen einer Sonde eines Antirefluxsystems zur Unterstützung der ösophagealen Sphinkterfunktion, offen chirurgisch
39.57.52↔	Plastische Rekonstruktion der V. iliaca mit synthetischem Patch Graft	42.99.3d↔	Entfernen einer Sonde eines Antirefluxsystems zur Unterstützung der ösophagealen Sphinkterfunktion, laparoskopisch
39.57.59↔	Plastische Rekonstruktion abdominaler Venen mit synthetischem Patch Graft, sonstige	42.99.3e↔	Revision (ohne Ersatz) eines Antirefluxsystems zur Unterstützung der ösophagealen Sphinkterfunktion, offen chirurgisch
39.57.60↔	Plastische Rekonstruktion von Gefässen der unteren Extremität mit synthetischem Patch Graft, n.n.bez.	42.99.3f↔	Revision (ohne Ersatz) eines Antirefluxsystems zur Unterstützung der ösophagealen Sphinkterfunktion, laparoskopisch
39.57.61↔	Plastische Rekonstruktion von Arterien der unteren Extremität mit synthetischem Patch Graft	43.0↔	Gastrotomie
39.57.62↔	Plastische Rekonstruktion der V. femoralis und V.poplitea mit synthetischem Patch Graft	43.5↔	Partielle Gastrektomie mit Anastomose zum Ösophagus
39.57.63↔	Plastische Rekonstruktion von sonstigen tiefen Venen der unteren Extremitäten mit synthetischem Patch Graft	43.6x.00↔	Partielle Gastrektomie mit Anastomose zum Duodenum, n.n.bez.
39.57.64↔	Plastische Rekonstruktion von oberflächlichen Venen des Oberschenkels mit synthetischem Patch Graft	43.6x.10↔	Pylorusresektion mit Anastomose zum Duodenum
39.57.69↔	Plastische Rekonstruktion von Gefässen der unteren Extremität mit synthetischem Patch Graft, sonstige	43.6x.20↔	Billroth I
39.57.99↔	Plastische Rekonstruktion mit synthetischem Patch Graft, sonstige	43.6x.99↔	Partielle Gastrektomie mit Anastomose zum Duodenum, sonstige
39.58↔	Plastische Rekonstruktion eines Blutgefässes mit Patch Graft n.n.bez.	43.7x.00↔	Partielle Gastrektomie mit Anastomose zum Jejunum, n.n.bez.
42.09.11↔	Andere Inzision am Ösophagus, offen chirurgisch	43.7x.10↔	Partielle Gastrektomie (2/3-Resektion) mit Anastomose zum Jejunum
42.09.12↔	Andere Inzision am Ösophagus, laparoskopisch	43.7x.20↔	Partielle Gastrektomie (4/5-Resektion) mit Anastomose zum Jejunum
42.10↔	Ösophagostomie, n.n.bez.	43.7x.99↔	Partielle Gastrektomie mit Anastomose zum Jejunum, sonstige
42.11↔	Zervikale Ösophagostomie	43.89.00↔	Sonstige partielle Gastrektomie, n.n.bez.
42.12↔	Exteriorisation einer ösophagealen Tasche	43.89.10↔	Segmentresektion des Magens
42.19↔	Sonstige Fistulisierung des Ösophagus nach aussen	43.89.20↔	Biliopankreatische Diversion des Magens nach Scopinaro, offen chirurgisch
42.25↔	Offene Biopsie am Ösophagus	43.89.21↔	Biliopankreatische Diversion des Magens nach Scopinaro, laparoskopisch
42.31↔	Lokale Exzision eines Ösophagus-Divertikels	43.89.30↔	Biliopankreatische Diversion des Magens mit Duodenal-Switch [BPD-DS], offen chirurgisch
42.32↔	Lokale Exzision von anderer Läsion oder Gewebe aus dem Ösophagus	43.89.31↔	Biliopankreatische Diversion des Magens mit Duodenal-Switch [BPD-DS], laparoskopisch
42.39↔	Sonstige Destruktion von Läsion oder Gewebe aus dem Ösophagus	43.89.40↔	Sleeve resection, offen chirurgisch
42.40↔	Ösophagektomie, n.n.bez.	43.89.41↔	Sleeve resection, laparoskopisch
42.41.00↔	Partielle Ösophagektomie, n.n.bez.	43.89.42↔	Sleeve resection nach Magenband, offen chirurgisch
42.41.10↔	Partielle Ösophagektomie ohne Wiederherstellung der Kontinuität	43.89.43↔	Sleeve resection nach Magenband, laparoskopisch
42.41.20↔	Partielle Ösophagektomie mit Wiederherstellung der Kontinuität	43.89.44↔	Re-sleeve resection, offen chirurgisch
42.41.99↔	Partielle Ösophagektomie, sonstige	43.89.45↔	Re-sleeve resection, laparoskopisch
42.42.00↔	Totale Ösophagektomie, n.n.bez.	43.89.50↔	Duodenal-Switch nach Sleeve resection (Zweiteingriff), offen chirurgisch
42.42.10↔	Totale Ösophagektomie, ohne Wiederherstellung der Kontinuität	43.89.51↔	Duodenal-Switch nach Sleeve resection (Zweiteingriff), laparoskopisch
42.42.20↔	Totale Ösophagektomie, mit Wiederherstellung der Kontinuität, transmediastinal	43.89.90↔	Sonstige atypische partielle Gastrektomie
42.42.21↔	Totale Ösophagektomie, mit Wiederherstellung der Kontinuität, thorakoabdominal	43.89.99↔	Sonstige partielle Gastrektomie, sonstige
42.42.29↔	Totale Ösophagektomie, mit Wiederherstellung der Kontinuität, sonstiger Zugang	44.00↔	Vagotomie, n.n.bez.
42.42.99↔	Totale Ösophagektomie, sonstige	44.01↔	Trunkuläre Vagotomie
42.82↔	Naht einer Ösophagus-Verletzung	44.02↔	Superselektive Vagotomie
42.83↔	Verschluss einer Ösophagostomie	44.03↔	Sonstige selektive Vagotomie
42.88.00↔	Entfernung von Prothesen aus dem Ösophagus, n.n.bez.	44.15↔	Offene Biopsie am Magen
42.88.11↔	Entfernung von Prothesen aus dem Ösophagus, offen chirurgisch	44.21↔	Dilatation des Pylorus durch Inzision
42.88.12↔	Entfernung von Prothesen aus dem Ösophagus, laparoskopisch	44.29↔	Sonstige Pyloroplastik
42.88.99↔	Entfernung von Prothesen aus dem Ösophagus, sonstige	44.31.00↔	Magenbypass, n.n.bez.
42.89↔	Sonstige Rekonstruktion am Ösophagus	44.31.11↔	Proximaler Magenbypass (alimentärer Schenkel <150cm), offen chirurgisch
42.99.10↔	Sonstige Operation am Ösophagus, Sperroperation am Ösophagus	44.31.12↔	Proximaler Magenbypass (alimentärer Schenkel <150cm), laparoskopisch
42.99.35↔	Implantation eines Antirefluxsystems zur Unterstützung der ösophagealen Sphinkterfunktion, offen chirurgisch	44.31.13↔	Proximaler Magenbypass nach Sleeve resection, reversal Eingriff, offen chirurgisch
42.99.36↔	Implantation eines Antirefluxsystems zur Unterstützung der ösophagealen Sphinkterfunktion, laparoskopisch	44.31.14↔	Proximaler Magenbypass nach Sleeve resection, reversal Eingriff, laparoskopisch
42.99.37↔	Implantation einer Sonde eines Antirefluxsystems zur Unterstützung der ösophagealen Sphinkterfunktion, offen chirurgisch		

44.31.15↔	Proximaler Magenbypass nach Gastric Banding, nach bariatrischem Voreingriff, offen chirurgisch	44.5x.99↔	Revision einer Magenanastomose, sonstige
44.31.16↔	Proximaler Magenbypass nach Gastric Banding, nach bariatrischem Voreingriff, laparoskopisch	44.61↔	Naht einer Magenverletzung
44.31.21↔	Distaler Magenbypass, gemeinsamer Schenkel (common channel) < oder = 100 cm, offen chirurgisch	44.64↔	Gastropexie
44.31.22↔	Distaler Magenbypass, gemeinsamer Schenkel (common channel) < oder = 100 cm, laparoskopisch	44.65.00↔	Ösophagogastroplastik, n.n.bez.
44.31.99↔	Magenbypass, sonstige	44.65.10↔	Ösophagogastroplastik, Kardioplastik, offen chirurgisch
44.38↔	Laparoskopische Gastroenterostomie	44.65.20↔	Ösophagogastroplastik, (Hemi-)Fundoplikatio, offen chirurgisch
44.39.00↔	Sonstige Gastroenterostomie, n.n.bez.	44.65.99↔	Ösophagogastroplastik, sonstige
44.39.11↔	Omega-loop Gastric Bypass, offen chirurgisch	44.66.00↔	Sonstige Massnahmen zur Rekonstruktion der ösophagogastrischen Sphinkterfunktion, n.n.bez.
44.39.12↔	Omega-loop Gastric Bypass, laparoskopisch	44.66.11↔	Hiatus Plastik bei bariatrischem Eingriff, offen chirurgisch
44.39.99↔	Sonstige Gastroenterostomie, sonstige	44.66.99↔	Sonstige Massnahmen zur Rekonstruktion der ösophagogastrischen Sphinkterfunktion, sonstige
44.40↔	Übernähung eines peptischen Ulkus, n.n.bez.	44.67.00↔	Laparoskopische Massnahmen zur Rekonstruktion der ösophagogastrischen Sphinkterfunktion, n.n.bez.
44.41↔	Übernähung eines Ulcus ventriculi	44.67.10↔	Laparoskopische Massnahmen zur Rekonstruktion der ösophagogastrischen Sphinkterfunktion, Kardioplastik, laparoskopisch
44.42↔	Übernähung eines Ulcus duodeni	44.67.20↔	Laparoskopische Massnahmen zur Rekonstruktion der ösophagogastrischen Sphinkterfunktion, (Hemi-)Fundoplikatio, laparoskopisch
44.49.10↔	Sklerosierung von Fundusvarizen, offen chirurgisch	44.67.99↔	Laparoskopische Massnahmen zur Rekonstruktion der ösophagogastrischen Sphinkterfunktion, sonstige
44.49.11↔	Sklerosierung von Fundusvarizen, laparoskopisch	44.68.00↔	Gastroplastik, n.n.bez.
44.49.20↔	Ligatur von Fundusvarizen, offen chirurgisch	44.68.10↔	Vertikale Gastroplastik, laparoskopisch
44.49.21↔	Ligatur von Fundusvarizen, laparoskopisch	44.68.11↔	Vertikale Gastroplastik, offen chirurgisch
44.49.30↔	Sperroperation am Fundus	44.68.99↔	Gastroplastik, sonstige
44.5x.00↔	Revision einer Magenanastomose, n.n.bez.	44.69↔	Sonstige Rekonstruktion am Magen
44.5x.10↔	Revision einer Magenanastomose nach Billroth I und II-Operation	44.91↔	Offene Ligatur von Magenvarizen
44.5x.21↔	Revision einer Magenanastomose nach Magenbypass oder mit intestinaler Interposition, offen chirurgisch	44.92↔	Intraoperative Manipulation am Magen
44.5x.22↔	Revision einer Magenanastomose nach Magenbypass oder mit intestinaler Interposition, laparoskopisch	52.99.00↔	Sonstige offene Operation am Pankreas, n.n.bez.
44.5x.31↔	Pouchrevision nach Gastric Bypass, offen chirurgisch	52.99.10↔	Sonstige offene Operation am Pankreas, Dilatation des Ductus pancreaticus
44.5x.32↔	Pouchrevision nach Gastric Bypass, laparoskopisch	52.99.20↔	Sonstige offene Operation am Pankreas, Plastische Rekonstruktion des Ductus pancreaticus
44.5x.41↔	Revision nach biliopankreatischer Diversion [BPD], offen chirurgisch	52.99.99↔	Sonstige offene Operation am Pankreas, sonstige
44.5x.42↔	Revision nach biliopankreatischer Diversion [BPD], laparoskopisch	53.7↔	Operation einer Zwerchfellhernie, abdominaler Zugang
44.5x.43↔	Reversal nach biliopankreatischer Diversion (BPD), offen chirurgisch	53.80↔	Operation einer Zwerchfellhernie durch thorakalen Zugang, n.n.bez.
44.5x.44↔	Reversal nach biliopankreatischer Diversion (BPD), laparoskopisch	53.81↔	Plikatur des Zwerchfells
44.5x.51↔	Reversal nach Gastric Bypass, offen chirurgisch	53.82↔	Operation einer parasternalen Hernie
44.5x.52↔	Reversal nach Gastric Bypass, laparoskopisch		

Prozedur G19-3

44.67.00↔	Laparoskopische Massnahmen zur Rekonstruktion der ösophagogastrischen Sphinkterfunktion, n.n.bez.	44.96.12↔	Bandreposition nach Gastric Banding, laparoskopisch
44.67.10↔	Laparoskopische Massnahmen zur Rekonstruktion der ösophagogastrischen Sphinkterfunktion, Kardioplastik, laparoskopisch	44.96.13↔	Bandwechsel nach Gastric Banding, offen chirurgisch
44.67.20↔	Laparoskopische Massnahmen zur Rekonstruktion der ösophagogastrischen Sphinkterfunktion, (Hemi-)Fundoplikatio, laparoskopisch	44.96.14↔	Bandwechsel nach Gastric Banding, laparoskopisch
44.67.99↔	Laparoskopische Massnahmen zur Rekonstruktion der ösophagogastrischen Sphinkterfunktion, sonstige	44.96.16↔	Katheterreparation nach Gastric banding, mit intraabdominalem Eingriff, offen chirurgisch
44.68.00↔	Gastroplastik, n.n.bez.	44.96.17↔	Katheterreparation nach Gastric banding, mit intraabdominalem Eingriff, laparoskopisch
44.68.10↔	Vertikale Gastroplastik, laparoskopisch	44.96.18↔	Portwechsel nach Gastric Banding
44.68.11↔	Vertikale Gastroplastik, offen chirurgisch	44.96.99↔	Revision von restriktiven Magenoperationen, sonstige
44.68.99↔	Gastroplastik, sonstige	44.97.00↔	Entfernen von Vorrichtung(en) einer Magenrestriktion, n.n.bez.
44.95.00↔	Restriktive Magenoperation, n.n.bez.	44.97.11↔	Entfernen von Magenband, offen chirurgisch
44.95.11↔	Gastric banding, offen chirurgisch	44.97.12↔	Entfernen von Magenband, laparoskopisch
44.95.12↔	Gastric banding, laparoskopisch	44.97.99↔	Entfernen von Vorrichtung(en) einer Magenrestriktion, sonstige
44.95.99↔	Restriktive Magenoperation, sonstige	53.7↔	Operation einer Zwerchfellhernie, abdominaler Zugang
44.96.00↔	Revision von restriktiven Magenoperationen, n.n.bez.	53.80↔	Operation einer Zwerchfellhernie durch thorakalen Zugang, n.n.bez.
44.96.11↔	Bandreposition nach Gastric Banding, offen chirurgisch	53.81↔	Plikatur des Zwerchfells
		53.82↔	Operation einer parasternalen Hernie

ADRG G21 Adhäsiolyse am Peritoneum oder andere Eingriffe am Darm/Enterostomie

Prozedur in Tabelle G21-1 oder Prozedur in Tabelle G21-2

DRG G21A Adhäsiolyse am Peritoneum oder andere Eingriffe am Darm, Alter < 16 Jahre oder Ileostomie/Kolostomie

Alter < 16 Jahre oder Prozedur in Tabelle G21-3

DRG G21B Adhäsiolyse am Peritoneum oder andere Eingriffe am Darm/Enterostomie, Alter > 15 Jahre06
G22**Prozedur G21-1**

54.51↔ Laparoskopische Lösung von peritonealen Adhäsionen 54.59↔ Sonstige Lösung von peritonealen Adhäsionen

Prozedur G21-2

46.02↔	Resektion eines exteriorisierten Dünndarmsegments	46.43.12↔	Abtragung des vorverlagerten Teiles eines Kolostomas
46.04↔	Resektion eines exteriorisierten Dickdarmsegments	46.43.20↔	Umwandlung eines Kolostomas in ein kontinentes Stoma
46.11↔	Temporäre Kolostomie	46.43.99↔	Sonstige Revision eines künstlichen Dickdarmsstomas, sonstige
46.13↔	Permanente Kolostomie	46.79.10↔	Naht einer sonstigen Darmverletzung
46.21↔	Temporäre Ileostomie	46.79.21↔	Verschluss einer sonstigen Darmfistel, offen chirurgisch
46.23↔	Sonstige permanente Ileostomie	46.79.22↔	Verschluss einer sonstigen Darmfistel, laparoskopisch
46.40↔	Revision eines intestinalen Stomas, n.n.bez.	46.79.30↔	Erweiterungs- und Verschrämlerungsplastik am Darm
46.41.00↔	Revision eines Dünndarm-Stomas, n.n.bez.	46.79.31↔	Longitudinale Darmverlängerung nach Bianchi
46.41.10↔	Plastische Erweiterung oder Einengung eines Dünndarm-Stomas	46.79.32↔	Serielle transverse Enteroplastie [STEP]
46.41.11↔	Neueinpflanzung eines Dünndarm-Stomas	46.79.39↔	Sonstige Darmverlängerung
46.41.12↔	Abtragung des vorverlagerten Teiles eines Dünndarm-Stomas	46.79.40↔	Anlegen eines Reservoirs, Dünndarm
46.41.20↔	Umwandlung eines Dünndarm-Stomas in ein kontinentes Stoma	46.79.41↔	Anlegen eines Reservoirs, Dickdarm
46.41.99↔	Revision eines Dünndarm-Stomas, sonstige	46.79.50↔	Revision eines Reservoirs, Dünndarm
46.43.00↔	Sonstige Revision eines künstlichen Dickdarmsstomas, n.n.bez.	46.79.51↔	Revision eines Reservoirs, Dickdarm
46.43.10↔	Plastische Erweiterung oder Einengung eines Kolostomas	48.93↔	Verschluss einer perirektalen Fistel
46.43.11↔	Neueinpflanzung eines Kolostomas		

Prozedur G21-346.11↔ Temporäre Kolostomie 46.21↔ Temporäre Ileostomie
46.13↔ Permanente Kolostomie 46.23↔ Sonstige permanente Ileostomie**ADRG G22 Appendektomie**

Prozedur in Tabelle G22-2

DRG G22A Appendektomie bei Peritonitis mit schweren CC und Alter < 16 Jahre, mehr als ein Belegungstag

Hauptdiagnose in Tabelle G22-1 und PCCL > 2 und Alter < 16 Jahre

DRG G22B Appendektomie bei Peritonitis oder äusserst schweren CC, Alter > 15 Jahre, mehr als ein Belegungstag

Hauptdiagnose in Tabelle G22-1 oder PCCL > 3

DRG G22C Appendektomie, mehr als ein Belegungstag**DRG G22D Appendektomie, ein Belegungstag**

Verweildauer ist gleich 1 Tag

Hauptdiagnose G22-1

K35.2	Akute Appendizitis m generalisierter Peritonitis	K65.0	Akute Peritonitis
K35.31	Akute Appendizitis m lok Peritonitis m Perforation od Ruptur	K65.8	Sonstige Peritonitis
K35.32	Akute Appendizitis m Peritonealabszeß	K65.9	Peritonitis, nnbez

Prozedur G22-2

47.01↔	Laparoskopische Appendektomie	47.91↔	Appendikostomie
47.09↔	Sonstige Appendektomie	47.92↔	Verschluss einer Appendixfistel
47.11↔	Laparoskopische inzidente Appendektomie	47.99↔	Sonstige Operationen an der Appendix
47.2↔	Drainage eines Appendixabszesses		

ADRG G26 **Andere Eingriffe am Anus**

Prozedur in Tabelle G26-1

DRG G26A **Andere Eingriffe am Anus, Alter < 16 Jahre**

Alter < 16 Jahre

DRG G26B **Andere Eingriffe am Anus, Alter > 15 Jahre****Prozedur G26-1**

48.81↔	Inzision am Perirektalgewebe	49.46.00↔	Exzision von Hämorrhoiden, n.n.bez.
48.82↔	Exzision von Perirektalgewebe	49.46.10↔	Exzision von Hämorrhoiden, Stapler-Hämorrhoidopexie
49.01↔	Inzision eines Perianalabszesses	49.46.11↔	Exzision von Hämorrhoiden, Ligatur einer A. haemorrhoidalis
49.02↔	Sonstige Inzision am Perianalgewebe	49.46.12↔	Exzision von Hämorrhoiden mit plastischer Rekonstruktion
49.03↔	Exzision von Marisken	49.46.99↔	Exzision von Hämorrhoiden, sonstige
49.11↔	Anale Fistulotomie	49.51↔	Links-laterale anale Sphinkterotomie
49.12↔	Anale Fistulektomie	49.52↔	Posteriore anale Sphinkterotomie
49.43↔	Kauterisierung von Hämorrhoiden	49.59↔	Sonstige anale Sphinkterotomie
49.44↔	Destruktion von Hämorrhoiden durch Kryotherapie	49.6↔	Exzision am Anus
49.45↔	Ligatur von Hämorrhoiden	49.73↔	Verschluss einer Analfistel

ADRG G29 **Andere Strahlentherapie bei Krankheiten und Störungen der Verdauungsorgane, mehr als ein Belegungstag**

Prozedur in Tabelle G29-1 und Verweildauer > 1 Tag

DRG G29A **Andere Strahlentherapie bei Krankheiten und Störungen der Verdauungsorgane, mehr als ein Belegungstag, mit äusserst schweren CC**

PCCCL > 3

DRG G29B **Andere Strahlentherapie bei Krankheiten und Störungen der Verdauungsorgane, mehr als ein Belegungstag****Prozedur G29-1**

92.20↔	Infusion von flüssigem Radioisotop	92.24.02↔	Teleradiotherapie mit Photonen, Linearbeschleuniger, Halbkörperbestrahlung
92.21.00↔	Oberflächenstrahlentherapie, n.n.bez.	92.24.03↔	Teleradiotherapie mit Photonen, Linearbeschleuniger, Ganzkörperbestrahlung
92.21.01↔	Oberflächenstrahlentherapie, bis zu 2 Bestrahlungsfelder	92.24.04↔	Teleradiotherapie mit Photonen, Linearbeschleuniger, Intraoperative Strahlentherapie
92.21.02↔	Oberflächenstrahlentherapie, mehr als 2 Bestrahlungsfelder	92.24.09↔	Teleradiotherapie mit Photonen, Linearbeschleuniger, sonstige
92.22.00↔	Orthovoltstrahlentherapie, n.n.bez.	92.24.11↔	Teleradiotherapie mit Photonen, Linearbeschleuniger, mit bildgestützter Einstellung, bis zu 2 Bestrahlungsfelder
92.22.01↔	Orthovoltstrahlentherapie, bis zu 2 Bestrahlungsfelder	92.24.12↔	Teleradiotherapie mit Photonen, Linearbeschleuniger, mit bildgestützter Einstellung, mehr als 2 Bestrahlungsfelder
92.22.02↔	Orthovoltstrahlentherapie, mehr als 2 Bestrahlungsfelder	92.24.13↔	Teleradiotherapie mit Photonen, Linearbeschleuniger, mit bildgestützter Einstellung, 3D-geplante Bestrahlung
92.22.11↔	Intraoperative Röntgenstrahlentherapie, bis 300 kV	92.24.14↔	Teleradiotherapie mit Photonen, Linearbeschleuniger, mit bildgestützter Einstellung, intensitätsmodulierte Radiotherapie
92.22.12↔	Intraoperative Röntgenstrahlentherapie, 300 kV - < 1 MV	92.24.21↔	Teleradiotherapie mit Photonen, Linearbeschleuniger, ohne bildgestützte Einstellung, bis zu 2 Bestrahlungsfelder
92.22.19↔	Intraoperative Röntgenstrahlentherapie, sonstige	92.24.22↔	Teleradiotherapie mit Photonen, Linearbeschleuniger, ohne bildgestützte Einstellung, mehr als 2 Bestrahlungsfelder
92.23.00↔	Hochvoltstrahlentherapie, n.n.bez.	92.24.23↔	Teleradiotherapie mit Photonen, Linearbeschleuniger, ohne bildgestützte Einstellung, 3D-geplante Bestrahlung
92.23.01↔	Telekobaltgerät bis zu 2 Bestrahlungsfelder		
92.23.02↔	Telekobaltgerät 3 bis 4 Bestrahlungsfelder		
92.23.03↔	Telekobaltgerät mehr als 4 Bestrahlungsfelder oder 3D-geplante Bestrahlung		
92.23.08↔	Hochvoltstrahlentherapie, andere Isotope		
92.23.09↔	Telekobaltgerät, sonstige		
92.24.00↔	Teleradiotherapie mit Photonen, Linearbeschleuniger, n.n.bez.		
92.24.01↔	Teleradiotherapie mit Photonen, Linearbeschleuniger, Grossfeldbestrahlung		

92.24.24↔	Teleradiotherapie mit Photonen, Linearbeschleuniger, ohne bildgestützte Einstellung, intensitätsmodulierte Radiotherapie	92.27.79↔	Radioaktive Moulagen, sonstige
92.24.30↔	Teleradiotherapie mit Photonen, hochkomplexe Radiotherapie mit spezialisierter Ausstattung	92.28.00↔	Injektion, Instillation oder orale Gabe von Radioisotopen, n.n.bez.
92.25.00↔	Teleradiotherapie mit Elektronen, Linearbeschleuniger, n.n.bez.	92.28.01↔	Instillation von offenen Radionukliden in Gelenke
92.25.01↔	Teleradiotherapie mit Elektronen, Linearbeschleuniger, Grossfeldbestrahlung	92.28.02↔	Radiojodtherapie bis 1,2 GBq I-131, ohne Gabe von rekombinantem Thyreotropin (rh-TSH)
92.25.02↔	Teleradiotherapie mit Elektronen, Linearbeschleuniger, Halbkörperbestrahlung	92.28.03↔	Radiojodtherapie bis 1,2 GBq I-131, mit Gabe von rekombinantem Thyreotropin (rh-TSH)
92.25.03↔	Teleradiotherapie mit Elektronen, Linearbeschleuniger, Ganzkörperbestrahlung	92.28.04↔	Radiojodtherapie über 1,2 bis unter 5 GBq I-131, ohne Gabe von rekombinantem Thyreotropin (rh-TSH)
92.25.04↔	Teleradiotherapie mit Elektronen, Linearbeschleuniger, Intraoperative Strahlentherapie	92.28.05↔	Radiojodtherapie über 1,2 bis unter 5 GBq I-131, mit Gabe von rekombinantem Thyreotropin (rh-TSH)
92.25.09↔	Teleradiotherapie mit Elektronen, Linearbeschleuniger, sonstige	92.28.06↔	Radiojodtherapie mit 5 und mehr GBq I-131, ohne Gabe von rekombinantem Thyreotropin (rh-TSH)
92.25.11↔	Teleradiotherapie mit Elektronen, Linearbeschleuniger, mit bildgestützter Einstellung	92.28.07↔	Radiojodtherapie mit 5 und mehr GBq I-131, mit Gabe von rekombinantem Thyreotropin (rh-TSH)
92.25.12↔	Teleradiotherapie mit Elektronen, Linearbeschleuniger, mit bildgestützter Einstellung, bis zu 2 Bestrahlungsfelder	92.28.11↔	Therapie mit offenen Radionukliden bei Knochenmetastasen
92.25.13↔	Teleradiotherapie mit Elektronen, Linearbeschleuniger, mit bildgestützter Einstellung, mehr als 2 Bestrahlungsfelder	92.28.13↔	Radiorezeptortherapie mit DOTA-konjugierten Somatostatin-Analoga
92.25.14↔	Teleradiotherapie mit Elektronen, Linearbeschleuniger, mit bildgestützter Einstellung, 3D-geplante Bestrahlung	92.28.20↔	Radioimmuntherapie mit 90Y-Ibritumomab-Tiuxetan, parenteral
92.25.15↔	Teleradiotherapie mit Elektronen, Linearbeschleuniger, mit bildgestützter Einstellung, intensitätsmodulierte Radiotherapie	92.28.21↔	Gabe von Jod-131-MIBG (Metajodbenzylguanidin) parenteral
92.25.21↔	Teleradiotherapie mit Elektronen, Linearbeschleuniger, ohne bildgestützte Einstellung, bis zu 2 Bestrahlungsfelder	92.28.22↔	Radioimmuntherapie mit Iod 131 [I-131] tositumomab, parenteral
92.25.22↔	Teleradiotherapie mit Elektronen, Linearbeschleuniger, ohne bildgestützte Einstellung, mehr als 2 Bestrahlungsfelder	92.28.31↔	Selektive intravaskuläre Radiochemoembolisation mit I-131-Lipiodol
92.25.23↔	Teleradiotherapie mit Elektronen, Linearbeschleuniger, ohne bildgestützte Einstellung, 3D-geplante Bestrahlung	92.28.32↔	Selektive intravaskuläre Radionuklidtherapie (SIRT) durch Embolisation von Yttrium-90-markierten Mikrosphären
92.25.24↔	Teleradiotherapie mit Elektronen, Linearbeschleuniger, ohne bildgestützte Einstellung, intensitätsmodulierte Radiotherapie	92.28.33↔	Endovaskuläre Brachytherapie mit Rhenium-188
92.26.00↔	Teleradiotherapie mit anderen Partikelstrahlen, n.n.bez.	92.28.99↔	Injektion, Instillation oder orale Gabe von Radioisotopen, sonstige
92.26.99↔	Teleradiotherapie mit anderen Partikelstrahlen, sonstige	92.29.00↔	Brachytherapie mit umschlossenen Radionukliden, n.n. bez.
92.27.00↔	Implantation oder Einsetzen radioaktiver Elemente (Brachytherapie mit umschlossenen Radionukliden), Körperoberfläche, sonstiger oder n.n.bez. Applikationsort	92.29.09↔	Brachytherapie mit umschlossenen Radionukliden, sonstige
92.27.10↔	Implantation oder Einsetzen radioaktiver Elemente (Brachytherapie mit umschlossenen Radionukliden), weibliche Geschlechtsorgane, n.n.bez.	92.29.11↔	Interstitielle Brachytherapie mit Implantation von entfernbarern Strahlern in einer Ebene, niedrige Dosisleistung
92.27.11↔	Implantation oder Einsetzen radioaktiver Elemente (Brachytherapie mit umschlossenen Radionukliden), intrauterin	92.29.12↔	Interstitielle Brachytherapie mit Implantation von entfernbarern Strahlern in einer Ebene, gepulste Dosisleistung (Pulsed dose rate)
92.27.12↔	Implantation oder Einsetzen radioaktiver Elemente (Brachytherapie mit umschlossenen Radionukliden), intravaginal	92.29.13↔	Interstitielle Brachytherapie mit Implantation von entfernbarern Strahlern in einer Ebene, hohe Dosisleistung
92.27.13↔	Implantation oder Einsetzen radioaktiver Elemente (Brachytherapie mit umschlossenen Radionukliden), intrauterin und intravaginal kombiniert	92.29.19↔	Interstitielle Brachytherapie mit Implantation von entfernbarern Strahlern in einer Ebene, sonstige
92.27.21↔	Implantation oder Einsetzen radioaktiver Elemente (Brachytherapie mit umschlossenen Radionukliden), Körperoberfläche	92.29.21↔	Interstitielle Brachytherapie mit Volumenimplantation von entfernbarern Strahlern in mehreren Ebenen, niedrige Dosisleistung
92.27.22↔	Implantation oder Einsetzen radioaktiver Elemente (Brachytherapie mit umschlossenen Radionukliden), intrakavitär	92.29.22↔	Interstitielle Brachytherapie mit Volumenimplantation von entfernbarern Strahlern in mehreren Ebenen, gepulste Dosisleistung (Pulsed dose rate)
92.27.23↔	Implantation oder Einsetzen radioaktiver Elemente (Brachytherapie mit umschlossenen Radionukliden), intraluminal	92.29.23↔	Interstitielle Brachytherapie mit Volumenimplantation von entfernbarern Strahlern in mehreren Ebenen, hohe Dosisleistung
92.27.30↔	Implantation oder Einsetzen radioaktiver Elemente (Brachytherapie mit umschlossenen Radionukliden), Gefäss n.n.bez.	92.29.24↔	Brachytherapie mit Implantation von entfernbarern Strahlern in mehreren Ebenen, hohe Dosisleistung, intraoperativ
92.27.31↔	Implantation oder Einsetzen radioaktiver Elemente (Brachytherapie mit umschlossenen Radionukliden), Koronargefäss	92.29.29↔	Interstitielle Brachytherapie mit Volumenimplantation von entfernbarern Strahlern in mehreren Ebenen, sonstige
92.27.39↔	Implantation oder Einsetzen radioaktiver Elemente (Brachytherapie mit umschlossenen Radionukliden), sonstiges Gefäss	92.29.31↔	Interstitielle Brachytherapie mit Implantation von permanenten Strahlern, bis zu 10 Quellen
92.27.40↔	Implantation oder Einsetzen radioaktiver Elemente (Brachytherapie mit umschlossenen Radionukliden), intraoperativ	92.29.32↔	Interstitielle Brachytherapie mit Implantation von permanenten Strahlern, von 10 bis 15 Quellen
92.27.70↔	Radioaktive Moulagen, n.n.bez.	92.29.33↔	Interstitielle Brachytherapie mit Implantation von permanenten Strahlern, von 16 bis 20 Quellen
92.27.71↔	Radioaktive Moulagen, Konstruktion und Applikation von oberflächlichen radioaktiven Moulagen	92.29.34↔	Interstitielle Brachytherapie mit Implantation von permanenten Strahlern, von 21 bis 25 Quellen
92.27.72↔	Radioaktive Moulagen, Konstruktion und Applikation von nicht auf der Körperoberfläche verwendeten Applikatoren	92.29.35↔	Interstitielle Brachytherapie mit Implantation von permanenten Strahlern, von 26 bis bis 30 Quellen
92.27.73↔	Radioaktive Moulagen, Konstruktion und Applikation von Augenapplikatoren	92.29.36↔	Interstitielle Brachytherapie mit Implantation von permanenten Strahlern, von 31 bis bis 35 Quellen
		92.29.37↔	Interstitielle Brachytherapie mit Implantation von permanenten Strahlern, von 36 bis bis 40 Quellen
		92.29.38↔	Interstitielle Brachytherapie mit Implantation von permanenten Strahlern, von 41 bis bis 45 Quellen
		92.29.39↔	Interstitielle Brachytherapie mit Implantation von permanenten Strahlern, von 46 bis bis 50 Quellen
		92.29.3a↔	Interstitielle Brachytherapie mit Implantation von permanenten Strahlern, von 51 bis bis 55 Quellen

92.29.3b↔	Interstitielle Brachytherapie mit Implantation von permanenten Strahlern, von 56 bis bis 60 Quellen	92.32.01↔	Mehrquellige Photon-Radiochirurgie, Gamma-knife
92.29.3c↔	Interstitielle Brachytherapie mit Implantation von permanenten Strahlern, von 61 bis bis 65 Quellen	92.33.00↔	Teilchen-Radiochirurgie, n.n.bez.
92.29.3d↔	Interstitielle Brachytherapie mit Implantation von permanenten Strahlern, von 66 bis bis 70 Quellen	92.33.01↔	Andere Hochvoltstrahlentherapie, stereotaktische Bestrahlung, einzeitig, zerebral
92.29.3e↔	Interstitielle Brachytherapie mit Implantation von permanenten Strahlern, mehr als 70 Quellen	92.33.11↔	Andere Hochvoltstrahlentherapie, stereotaktische Bestrahlung, einzeitig, extrazerebral
92.29.40↔	Brachytherapie mit Oberflächenapplikatoren, n.n.bez.	92.39.00↔	Sonstige stereotaktische Radiochirurgie, n.n.bez.
92.29.49↔	Brachytherapie mit Oberflächenapplikatoren, sonstige	92.39.01↔	Andere Hochvoltstrahlentherapie, stereotaktische Bestrahlung, fraktioniert, zerebral, n.n.bez.
92.29.51↔	Entfernung von umschlossenen Radionukliden oder inaktiven Applikatoren unter Anästhesie	92.39.11↔	Andere Hochvoltstrahlentherapie, stereotaktische Bestrahlung, fraktioniert, extrazerebral, n.n.bez.
92.30.00↔	Stereotaktische Bestrahlung, einzeitig, n.n.bez.	92.39.20↔	Andere Hochvoltstrahlentherapie, stereotaktische Bestrahlung, fraktioniert, zerebral, intensitätsmodulierte Radiotherapie
92.30.01↔	Stereotaktische Bestrahlung, einzeitig, zerebral, n.n.bez.	92.39.21↔	Andere Hochvoltstrahlentherapie, stereotaktische Bestrahlung, fraktioniert, zerebral, intensitätsmodulierte Bogenbestrahlung (IMAT)
92.30.02↔	Stereotaktische Bestrahlung, einzeitig, extrazerebral, n.n.bez.	92.39.22↔	Andere Hochvoltstrahlentherapie, stereotaktische Bestrahlung, fraktioniert, zerebral, bildgestützte Einstellung
92.30.20↔	Stereotaktische Bestrahlung, einzeitig, zerebral, intensitätsmodulierte Radiotherapie	92.39.29↔	Andere Hochvoltstrahlentherapie, stereotaktische Bestrahlung, fraktioniert, sonstige
92.30.21↔	Stereotaktische Bestrahlung, einzeitig, zerebral, intensitätsmodulierte Bogenbestrahlung (IMAT)	92.39.30↔	Andere Hochvoltstrahlentherapie, stereotaktische Bestrahlung, fraktioniert, extrazerebral, intensitätsmodulierte Radiotherapie
92.30.22↔	Stereotaktische Bestrahlung, einzeitig, zerebral, bildgestützte Einstellung	92.39.31↔	Andere Hochvoltstrahlentherapie, stereotaktische Bestrahlung, fraktioniert, extrazerebral, intensitätsmodulierte Bogenbestrahlung (IMAT)
92.30.30↔	Stereotaktische Bestrahlung, einzeitig, extrazerebral, intensitätsmodulierte Radiotherapie	92.39.32↔	Andere Hochvoltstrahlentherapie, stereotaktische Bestrahlung, fraktioniert, extrazerebral, bildgestützte Einstellung
92.30.31↔	Stereotaktische Bestrahlung, einzeitig, extrazerebral, intensitätsmodulierte Bogenbestrahlung (IMAT)	92.39.39↔	Andere Hochvoltstrahlentherapie, stereotaktische Bestrahlung, fraktioniert, extrazerebral, sonstige
92.30.32↔	Stereotaktische Bestrahlung, einzeitig, extrazerebral, bildgestützte Einstellung	92.41↔	Intraoperative Strahlentherapie mit Elektronen
92.30.99↔	Stereotaktische Bestrahlung, einzeitig, sonstige		
92.31.00↔	Radiochirurgie mit Photonen n.n. bez., zerebral		
92.31.10↔	Radiochirurgie mit Photonen n.n. bez., extrazerebral		
92.32.00↔	Mehrquellige Photon-Radiochirurgie, n.n.bez.		

ADRG G33**Mehrzeitige komplexe OR-Prozeduren bei Krankheiten und Störungen der Verdauungsorgane**

Mindestens zwei Behandlungen, die mindestens einem Tag auseinander liegen in [Prozedur in Tabelle G33-1 und Prozedur in Tabelle G33-2] oder mindestens zwei Behandlungen, die mindestens einem Tag auseinander liegen in [Prozedur in Tabelle G33-3 und Prozedur in Tabelle G33-4]

DRG G33Z**Mehrzeitige komplexe OR-Prozeduren bei Krankheiten und Störungen der Verdauungsorgane****Prozedur G33-1**

45.50↔	Isolation eines Darmsegments, n.n.bez.	45.8x.99↔	Totale intraabdominelle Kolektomie, sonstige
45.51↔	Isolation eines Dünndarmsegments	45.90↔	Intestinale Anastomose, n.n.bez.
45.52↔	Isolation eines Dickdarmsegments	45.91.00↔	Dünndarm-Dünndarm-Anastomose, n.n.bez.
45.61↔	Multiple Segmentresektion am Dünndarm	45.91.11↔	Neuanlage einer Fusspunktanastomose am Dünndarm nach bariatrischem Voreingriff, offen chirurgisch
45.62↔	Sonstige Teilresektion am Dünndarm	45.91.12↔	Neuanlage einer Fusspunktanastomose am Dünndarm nach bariatrischem Voreingriff, laparoskopisch
45.63.00↔	Totalexstirpation des Dünndarms, n.n.bez.	45.91.99↔	Dünndarm-Dünndarm-Anastomose, sonstige
45.63.99↔	Totalexstirpation des Dünndarms, sonstige	45.92↔	Anastomose des Dünndarms zum Rektumstumpf
45.71↔	Multiple Segmentresektion am Dickdarm	45.93↔	Sonstige Dünndarm-Dickdarm-Anastomose
45.73↔	Hemikolektomie rechts	45.94↔	Dickdarm-Dickdarm-Anastomose
45.74↔	Resektion des Colon transversum	45.95↔	Anastomose zum Anus
45.75↔	Hemikolektomie links	48.1↔	Proktostomie
45.76↔	Sigmoidektomie	48.41↔	Submuköse Rektumresektion nach Soave
45.79.00↔	Sonstige Teilresektion am Dickdarm, n.n.bez.	48.49↔	Sonstige Rektumresektion mit Durchzugsverfahren
45.79.10↔	Segmentresektion am Dickdarm	48.5x.00↔	Abdominoperineale Rektumresektion, n.n.bez.
45.79.11↔	Resektion multipler Dickdarmsegmente	48.5x.10↔	Abdominoperineale, abdominosakrale und (sakro-) perineale Rektumresektion
45.79.12↔	Subtotale Kolektomie	48.5x.11↔	Erweiterte abdominoperineale und abdominosakrale Rektumresektion
45.79.20↔	Erweiterte Sigmaresektion	48.5x.99↔	Abdominoperineale Rektumresektion, sonstige
45.79.21↔	Erweiterte Hemikolektomie rechts und links	48.61↔	Transsakrale Rektosigmoidektomie
45.79.22↔	Erweiterte subtotale Kolonresektion	48.62↔	Anteriore Rektumresektion mit gleichzeitiger Kolostomie
45.79.29↔	Sonstige erweiterte Teilresektion am Dickdarm	48.63.00↔	Sonstige anteriore Rektumresektion, n.n.bez.
45.79.99↔	Sonstige Teilresektion am Dickdarm, sonstige	48.63.10↔	Sonstige anteriore Rektumresektion, Erweiterte anteriore Resektion
45.8x.00↔	Totale intraabdominelle Kolektomie, n.n.bez.		
45.8x.20↔	Totale intraabdominelle Kolektomie, Erweiterte totale Kolektomie		
45.8x.30↔	Totale intraabdominelle Kolektomie, Erweiterte totale Proktokolektomie		

48.63.99↔	Sonstige anteriore Rektumresektion, sonstige	48.69.10↔	Sonstige Rektumresektion mit Enterostoma und Blindverschluss
48.64.00↔	Posteriore Rektumresektion, n.n.bez.	48.69.11↔	Sonstige Rektumresektion ohne Sphinktererhaltung
48.64.10↔	Posteriore Rektumresektion, Posteriore Rektumresektion mit Enterostoma und Blindverschluss	48.69.99↔	Sonstige Rektumresektion, sonstige
48.64.99↔	Posteriore Rektumresektion, sonstige	48.74↔	Rektorektostomie
48.65↔	Rektumresektion nach Duhamel	49.74↔	M. gracilis-Transposition bei Analinkontinenz
48.69.00↔	Sonstige Rektumresektion, n.n.bez.		

Prozedur G33-2

42.40↔	Ösophagektomie, n.n.bez.	43.7x.99↔	Partielle Gastrektomie mit Anastomose zum Jejunum, sonstige
42.41.00↔	Partielle Ösophagektomie, n.n.bez.	43.81↔	Partielle Gastrektomie mit Dünndarmtransposition
42.41.10↔	Partielle Ösophagektomie ohne Wiederherstellung der Kontinuität	43.89.00↔	Sonstige partielle Gastrektomie, n.n.bez.
42.41.20↔	Partielle Ösophagektomie mit Wiederherstellung der Kontinuität	43.89.10↔	Segmentresektion des Magens
42.41.99↔	Partielle Ösophagektomie, sonstige	43.89.20↔	Biliopankreatische Diversion des Magens nach Scopinaro, offen chirurgisch
42.42.00↔	Totale Ösophagektomie, n.n.bez.	43.89.21↔	Biliopankreatische Diversion des Magens nach Scopinaro, laparoskopisch
42.42.10↔	Totale Ösophagektomie, ohne Wiederherstellung der Kontinuität	43.89.30↔	Biliopankreatische Diversion des Magens mit Duodenal-Switch [BPD-DS], offen chirurgisch
42.42.20↔	Totale Ösophagektomie, mit Wiederherstellung der Kontinuität, transmediastinal	43.89.31↔	Biliopankreatische Diversion des Magens mit Duodenal-Switch [BPD-DS], laparoskopisch
42.42.21↔	Totale Ösophagektomie, mit Wiederherstellung der Kontinuität, thorakoabdominal	43.89.40↔	Sleeve resection, offen chirurgisch
42.42.29↔	Totale Ösophagektomie, mit Wiederherstellung der Kontinuität, sonstiger Zugang	43.89.41↔	Sleeve resection, laparoskopisch
42.42.99↔	Totale Ösophagektomie, sonstige	43.89.42↔	Sleeve resection nach Magenband, offen chirurgisch
42.51.00↔	Intrathorakale Ösophagoösophagostomie, n.n.bez.	43.89.43↔	Sleeve resection nach Magenband, laparoskopisch
42.51.10↔	Intrathorakale Ösophagoösophagostomie, Rekonstruktion der Ösophaguspassage bei Atresie und Versorgung einer kongenitalen ösophagotrachealen Fistel	43.89.44↔	Re-sleeve resection, offen chirurgisch
42.51.99↔	Intrathorakale Ösophagoösophagostomie, sonstige	43.89.45↔	Re-sleeve resection, laparoskopisch
42.52↔	Intrathorakale Ösophagogastronomie	43.89.50↔	Duodenal-Switch nach Sleeve resection (Zweiteingriff), offen chirurgisch
42.53↔	Intrathorakale Ösophagusanastomose mit Interposition von Dünndarm	43.89.51↔	Duodenal-Switch nach Sleeve resection (Zweiteingriff), laparoskopisch
42.54↔	Sonstige intrathorakale Ösophagoenterostomie	43.89.90↔	Sonstige atypische partielle Gastrektomie
42.55↔	Intrathorakale Ösophagusanastomose mit Interposition von Dickdarm	43.89.99↔	Sonstige partielle Gastrektomie, sonstige
42.56↔	Sonstige intrathorakale Ösophagokolostomie	43.91↔	Totale Gastrektomie mit intestinaler Interposition
42.58↔	Intrathorakale Ösophagusanastomose mit anderer Interposition	43.99.00↔	Sonstige totale Gastrektomie, n.n.bez.
42.59↔	Sonstige intrathorakale Ösophagusanastomose	43.99.10↔	Restgastrektomie nach bariatrischem Voreingriff, offen chirurgisch
42.61↔	Prästernale Ösophagoösophagostomie	43.99.11↔	Restgastrektomie nach bariatrischem Voreingriff, laparoskopisch
42.62↔	Prästernale Ösophagogastronomie	43.99.99↔	Sonstige totale Gastrektomie, sonstige
42.63↔	Prästernale Ösophagusanastomose mit Interposition von Dünndarm	44.31.00↔	Magenbypass, n.n.bez.
42.64↔	Sonstige prästernale Ösophagoenterostomie	44.31.11↔	Proximaler Magenbypass (alimentärer Schenkel <150cm), offen chirurgisch
42.65↔	Prästernale Ösophagusanastomose mit Interposition von Dickdarm	44.31.12↔	Proximaler Magenbypass (alimentärer Schenkel <150cm), laparoskopisch
42.66↔	Sonstige prästernale Ösophagokolostomie	44.31.13↔	Proximaler Magenbypass nach Sleeve resection, reversal Eingriff, offen chirurgisch
42.68↔	Sonstige prästernale Ösophagusanastomose mit Interposition	44.31.14↔	Proximaler Magenbypass nach Sleeve resection, reversal Eingriff, laparoskopisch
42.69↔	Sonstige prästernale Ösophagusanastomose	44.31.15↔	Proximaler Magenbypass nach Gastric Banding, nach bariatrischem Voreingriff, offen chirurgisch
42.85↔	Plastische Rekonstruktion an einer Ösophagusstenose	44.31.16↔	Proximaler Magenbypass nach Gastric Banding, nach bariatrischem Voreingriff, laparoskopisch
42.87↔	Sonstiges Transplantat am Ösophagus	44.31.21↔	Distaler Magenbypass, gemeinsamer Schenkel (common channel) < oder = 100 cm, offen chirurgisch
43.5↔	Partielle Gastrektomie mit Anastomose zum Ösophagus	44.31.22↔	Distaler Magenbypass, gemeinsamer Schenkel (common channel) < oder = 100 cm, laparoskopisch
43.6x.00↔	Partielle Gastrektomie mit Anastomose zum Duodenum, n.n.bez.	44.31.99↔	Magenbypass, sonstige
43.6x.10↔	Pylorusresektion mit Anastomose zum Duodenum	44.38↔	Laparoskopische Gastroenterostomie
43.6x.20↔	Billroth I	44.39.00↔	Sonstige Gastroenterostomie, n.n.bez.
43.6x.99↔	Partielle Gastrektomie mit Anastomose zum Duodenum, sonstige	44.39.11↔	Omega-loop Gastric Bypass, offen chirurgisch
43.7x.00↔	Partielle Gastrektomie mit Anastomose zum Jejunum, n.n.bez.	44.39.12↔	Omega-loop Gastric Bypass, laparoskopisch
43.7x.10↔	Partielle Gastrektomie (2/3-Resektion) mit Anastomose zum Jejunum	44.39.99↔	Sonstige Gastroenterostomie, sonstige
43.7x.20↔	Partielle Gastrektomie (4/5-Resektion) mit Anastomose zum Jejunum		

Prozedur G33-3

01.22↔	Entfernen der Elektrode(n) eines intrakraniellen Neurostimulators	01.23.20↔	Rekraniotomie mit Entfernen von alloplastischem Material oder Medikamententrägers aus dem Schädelknochen
01.23.00↔	Rekraniotomie, n.n.bez.	01.23.21↔	Rekraniotomie mit Entfernen von alloplastischem Material oder Medikamententräger aus dem Epiduralraum
01.23.10↔	Rekraniotomie mit Einbringen einer Drainage	01.23.29↔	Rekraniotomie mit Entfernen von sonstigen Material

01.23.99↔	Rekraniotomie, sonstige	01.59.12↔	Sonstige Exzision von Läsion oder Gewebe am Gehirn, Débridement einer Kontusion am Gehirn
01.26↔	Einsetzen und Ersetzen eines Katheters in die Schädelhöhle oder Hirngewebe	01.59.19↔	Sonstige Exzision von Läsion oder Gewebe am Gehirn, sonstige
01.28↔	Einsetzen von intrakraniellen Katheter(n) via Bohrloch(Löcher)	01.59.20↔	Sonstige Destruktion von hirneigenem intrazerebralen Tumorgewebe am Gehirn
01.29.00↔	Revision (ohne Ersetzen) von Katheter(n) aus Schädelhöhle oder Hirngewebe, n.n.bez.	01.59.21↔	Sonstige Destruktion von nicht hirneigenem intrazerebralen Tumorgewebe am Gehirn
01.29.10↔	Stereotaktische Revision (ohne Ersetzen) von intrazerebralen Kathetern zur intraventrikulären Infusion	01.59.29↔	Sonstige Destruktion von Läsion oder Gewebe am Gehirn, sonstige
01.29.99↔	Revision (ohne Ersetzen) von Katheter(n) aus Schädelhöhle oder Hirngewebe, sonstige	01.59.99↔	Sonstige Exzision oder Destruktion von Läsion oder Gewebe am Gehirn, sonstige
01.31.00↔	Inzision an den Hirnhäuten, n.n.bez.	01.6x.10↔	Exzision und Destruktion von Tumorgewebe an der Schädelbasis
01.31.10↔	Inzision an den Hirnhäuten zur Entleerung eines subduralen Hämatoms (Hygroms)	01.6x.11↔	Exzision und Destruktion von Tumorgewebe an der Kalotte
01.31.11↔	Inzision an den Hirnhäuten zur Entleerung eines subduralen Empyems	01.6x.20↔	Exzision und Destruktion vom sonstigem erkrankten Gewebe an der Schädelbasis
01.31.20↔	Inzision an den Hirnhäuten zur Drainage von subduraler und subarachnoidaler Flüssigkeit	01.6x.21↔	Exzision und Destruktion von sonstigem erkrankten Gewebe an der Kalotte
01.31.99↔	Inzision an den Hirnhäuten, sonstige	01.6x.22↔	Exzision und Destruktion von sonstigem erkrankten Gewebe an der Kalotte mit Hirnhäuten
01.32.00↔	Lobotomie und Traktotomie, n.n.bez.	02.01↔	Eröffnen einer Schädelnaht
01.32.10↔	Lobotomie und Traktotomie, Zingulotomie	02.02↔	Elevation von Frakturfragmenten vom Schädel
01.32.11↔	Lobotomie und Traktotomie, Subpiale Transsektion	02.03↔	Bildung eines Schädelknochenlappens
01.32.12↔	Lobotomie und Traktotomie, Multiple Lobotomien	02.04.00↔	Knochen transplantation an den Schädel, n.n.bez.
01.32.20↔	Lobotomie und Traktotomie, Stereotaktische Unterbrechung von Bahnsystemen	02.04.10↔	Knochen transplantation an den Schädel, Schädeldach
01.32.99↔	Lobotomie und Traktotomie, sonstige	02.04.99↔	Knochen transplantation an den Schädel, sonstige
01.39.00↔	Sonstige Inzision am Gehirn, n.n.bez.	02.05.00↔	Einsetzen einer Schädelknochenplatte, n.n.bez.
01.39.10↔	Sonstige Inzision am Gehirn zur Entleerung eines intrazerebralen Hämatoms	02.05.10↔	Einsetzen eines CAD-Implantats an Hirnschädel ohne Beteiligung des Gesichtsschädels, einfacher Defekt
01.39.11↔	Sonstige Inzision am Gehirn zur Entleerung eines intrazerebralen Abszesses	02.05.11↔	Einsetzen eines CAD-Implantats an Hirnschädel ohne Beteiligung des Gesichtsschädels, grosser oder komplexer Defekt
01.39.19↔	Sonstige Inzision am Gehirn, Entleerung von sonstiger intrazerebraler Flüssigkeit	02.05.20↔	Einsetzen eines CAD-Implantats an Hirnschädel mit Beteiligung von Orbita, Temporalregion oder frontalem Sinus, bis zu 2 Regionen
01.39.20↔	Sonstige Inzision am Gehirn, Stereotaktische Entleerung eines intrakraniellen Hämatoms	02.05.30↔	Einsetzen eines CAD-Implantats an Hirnschädel mit Beteiligung multipler Regionen des Gesichtsschädels, ab 3 Regionen
01.39.21↔	Sonstige Inzision am Gehirn, Stereotaktische Entleerung eines intrakraniellen Abszesses	02.05.41↔	Wiedereinsetzen einer autologen Schädelknochenplatte
01.39.29↔	Sonstige Inzision am Gehirn, Stereotaktische Entleerung sonstiger intrakranieller Flüssigkeit	02.05.99↔	Einsetzen einer Schädelknochenplatte, sonstige
01.39.30↔	Sonstige Inzision am Gehirn, Entfernung eines intrazerebralen Fremdkörpers	02.06.00↔	Sonstige Osteoplastik am Schädel, n.n.bez.
01.39.40↔	Anlegen einer externen Drainage am Liquorsystem (z.B. ventrikulär, zisternal, subdural)	02.06.10↔	Frontoorbitale Kranioplastik zur Verlagerung
01.39.41↔	Anlegen eines Reservoirs am Liquorsystem (z.B. ventrikulär, zisternal, subdural)	02.06.20↔	Rekonstruktion des Hirnschädels ohne Beteiligung des Gesichtsschädels, mit einfachem Implantat (Knochenzement, alloplastisches Material)
01.39.42↔	Entfernen eines Reservoirs am Liquorsystem (z.B. ventrikulär, zisternal, subdural)	02.06.30↔	Rekonstruktion von Hirn- und Gesichtsschädel, mit einfachem Implantat (Knochenzement, alloplastisches Material)
01.39.50↔	Entfernung eines intrakraniellen Implantats	02.06.99↔	Sonstige Osteoplastik am Schädel (Kranioplastik), sonstige
01.39.99↔	Sonstige Inzision am Gehirn, sonstige	02.07↔	Entfernen einer Schädelknochenplatte
01.41↔	Operationen am Thalamus	02.11↔	Einfache Naht an der Dura mater des Gehirns
01.42↔	Operationen am Globus pallidum	02.12.00↔	Sonstige Rekonstruktion an den Hirnhäuten, n.n.bez.
01.51.00↔	Exzision von Läsion oder Gewebe an den Hirnhäuten, n.n.bez.	02.12.10↔	Sonstige Rekonstruktion an den Hirnhäuten ohne Kranioplastik
01.51.10↔	Exzision von Tumorgewebe an den Hirnhäuten mit Präparation von infiltriertem Nachbargewebe	02.12.20↔	Sonstige Rekonstruktion an den Hirnhäuten mit Kranioplastik
01.51.99↔	Exzision von Läsion oder Gewebe an den Hirnhäuten, sonstige	02.12.21↔	Sonstige Duraplastik mit Kranioplastik an der Konvexität
01.52.00↔	Hemisphärektomie, n.n.bez.	02.12.22↔	Sonstige Duraplastik mit Kranioplastik am kraniozervikalen Übergang
01.52.10↔	Hemisphärektomie, hirneigenes intrazerebrales Tumorgewebe	02.12.31↔	Duraplastik an der Frontobasis mit gestieltem Lappen
01.52.11↔	Hemisphärektomie, nicht hirneigenes intrazerebrales Tumorgewebe	02.12.99↔	Sonstige Rekonstruktion an den Hirnhäuten, sonstige
01.52.99↔	Hemisphärektomie, sonstige	02.13↔	Ligatur eines Gefässes der Hirnhäute
01.53.00↔	Lobektomie am Gehirn, n.n.bez.	02.14↔	Exzision am Plexus chorioideus
01.53.10↔	Lobektomie am Gehirn, hirneigenes intrazerebrales Tumorgewebe	02.2↔	Ventrikulostomie
01.53.11↔	Lobektomie am Gehirn, nicht hirneigenes intrazerebrales Tumorgewebe	02.31↔	Ventrikelshunt zu Strukturen in Kopf und Hals
01.53.99↔	Lobektomie am Gehirn, sonstige	02.32↔	Ventrikelshunt zum Kreislaufsystem
01.59.00↔	Sonstige Exzision oder Destruktion von Läsion oder Gewebe am Gehirn, n.n.bez.	02.33↔	Ventrikelshunt zur Thoraxhöhle
01.59.10↔	Sonstige Exzision von hirneigenem intrazerebralen Tumorgewebe am Gehirn	02.34↔	Ventrikelshunt zu Bauchhöhle und Bauchorganen
01.59.11↔	Sonstige Exzision von nicht hirneigenem intrazerebralen Tumorgewebe am Gehirn	02.35↔	Ventrikelshunt zum Harnwegssystem
		02.39↔	Sonstige Operationen zum Einrichten einer Ventrikeldrainage
		02.43↔	Entfernen eines Ventrikels Hunts
		02.51.00↔	Synangiose, n.n.bez.
		02.51.11↔	EDAS (Encephalo-duro-arterio-synangiose)
		02.51.12↔	EDS (Encephalo-duro-synangiose), Auflegen von invertierter Dura auf Grosshirnrinde

02.51.13↔	EDS (Encephalo-duro-synangiöse), Auflegen einer Arterie sowie invertierter Dura auf die Grosshirnrinde	07.69↔	Totale Exzision der Hypophyse, nicht näher bezeichneter Zugang
02.51.14↔	EMS (Encephalo-myo-synangiöse)	07.71↔	Exploration der Fossa hypophysialis
02.51.15↔	EGPS (Encephalo-galea-perioist-synangiöse)	07.72↔	Inzision an der Hypophyse
02.51.99↔	Synangiöse, sonstige	07.79↔	Sonstige Operation an der Hypophyse
02.91↔	Lösung von kortikalen Adhäsionen	07.80↔	Thymektomie, n.n.bez.
02.92↔	Plastische Rekonstruktion am Gehirn	07.81↔	Sonstige partielle Exzision am Thymus
02.93.00↔	Implantation oder Ersetzen der Elektrode(n) eines intrakraniellen Neurostimulators, n.n.bez.	07.82↔	Sonstige totale Exzision des Thymus
02.93.10↔	Implantation oder Ersetzen von temporären Mikroelektroden zur monolokulären Ableitung und Stimulation	07.83↔	Thorakoskopische partielle Exzision am Thymus
02.93.11↔	Implantation oder Ersetzen von temporären Mikroelektroden zur multilokulären Ableitung und Stimulation	07.84↔	Thorakoskopische totale Exzision des Thymus
02.93.20↔	Implantation oder Ersetzen von permanenten Mikroelektroden zur monolokulären Ableitung und Stimulation	07.91↔	Exploration im Gebiet des Thymus
02.93.21↔	Implantation oder Ersetzen von permanenten Mikroelektroden zur multilokulären Ableitung und Stimulation	07.93↔	Plastische Rekonstruktion am Thymus
02.93.99↔	Implantation oder Ersetzen der Elektrode(n) eines intrakraniellen Neurostimulators, sonstige	07.95↔	Thorakoskopische Inzision am Thymus
02.96↔	Einsetzen einer sphenoidalen Elektrode	07.98↔	Sonstige und nicht näher bezeichnete thorakoskopische Operationen am Thymus
02.99.10↔	Stereotaktische Eingriffe am Liquorsystem	16.01↔	Orbitotomie mit Knochenlappen
02.99.11↔	Stereotaktische Implantation und Explantation von radioaktivem Material als selbständiger Eingriff	16.02↔	Orbitotomie mit Einsetzen eines orbitalen Implantats
02.99.12↔	Stereotaktische Implantation von Gewebe an Schädel, Gehirn und Hirnhäuten	16.09↔	Sonstige Orbitotomie
02.99.13↔	Stereotaktische Instillation von Medikamenten als selbständiger Eingriff	16.51.00↔	Exenteration der Orbita mit Entfernen benachbarter Strukturen, n.n.bez.
02.99.14↔	Stereotaktische Implantation, Revision oder Wechsel von intrazerebralen Kathetern zur intraventrikulären Infusion	16.51.10↔	Exenteration der Orbita mit Entfernen benachbarter Strukturen, mit Erhalt der Lidhaut
02.99.20↔	Umwandlung eines Liquorshunts (oder Hirnwasserableitung) in eine Mehrfachableitung	16.51.11↔	Exenteration der Orbita mit Entfernen benachbarter Strukturen, ohne Erhalt der Lidhaut
02.99.29↔	Sonstige Revision und Entfernung von Liquorableitungen	16.51.99↔	Sonstige Exenteration der Orbita mit Entfernen benachbarter Strukturen
02.99.30↔	Implantation oder Wechsel einer intrakraniellen Messsonde	16.52.00↔	Exenteration der Orbita mit therapeutischem Entfernen von Orbitaknochen, n.n.bez.
02.99.31↔	Revision (ohne Wechsel) einer intrakraniellen Messsonde	16.52.10↔	Exenteration der Orbita mit therapeutischem Entfernen von Orbitaknochen, mit Erhalt der Lidhaut
02.99.40↔	Implantation oder Wechsel einer Neuroprothese	16.52.11↔	Exenteration der Orbita mit therapeutischem Entfernen von Orbitaknochen, ohne Erhalt der Lidhaut
02.99.41↔	Revision (ohne Wechsel) einer Neuroprothese	16.52.99↔	Sonstige Exenteration der Orbita mit therapeutischem Entfernen von Orbitaknochen
02.99.50↔	Implantation und Entfernung eines Katheter-Ballon-Systems zur intrazerebralen Brachytherapie	16.59.00↔	Sonstige Exenteration der Orbita, n.n.bez.
02.99.70↔	Revision (ohne Ersetzen) der Elektroden eines intrakraniellen Neurostimulators, n.n.bez.	16.59.10↔	Sonstige Exenteration der Orbita, mit Erhalt der Lidhaut
02.99.71↔	Revision (ohne Ersetzen) der Elektroden eines intrakraniellen Neurostimulators, stereotaktisch, permanentes Einzelelektrodensystem zur Dauerstimulation	16.59.11↔	Sonstige Exenteration der Orbita, ohne Erhalt der Lidhaut
02.99.72↔	Revision (ohne Ersetzen) der Elektroden eines intrakraniellen Neurostimulators, stereotaktisch, permanentes Mehrelektrodensystem zur Dauerstimulation	16.59.99↔	Sonstige Exenteration der Orbita, sonstige
02.99.79↔	Revision (ohne Ersetzen) der Elektroden eines intrakraniellen Neurostimulators, sonstige	16.63↔	Revision einer E nukleationstasche mit Transplantat
02.99.90↔	Sonstige stereotaktische Operationen an Schädel, Gehirn und Hirnhäuten	16.64↔	Sonstige Revision einer E nukleationstasche
03.53.11↔	Geschlossene Reposition einer Wirbelfraktur mit externer Fixation	16.66↔	Sonstige Revision einer Exenterationshöhle
03.53.20↔	Offene Reposition einer Wirbelfraktur	18.71.00↔	Ohrmuschelaufbau, n.n.bez.
04.01.00↔	Exzision eines Akustikusneurinoms, n.n.bez.	18.71.10↔	Ohrmuschelaufbau, partiell, n.n.bez.
04.01.10↔	Exzision eines Akustikusneurinoms durch Kraniotomie	18.71.11↔	Ohrmuschelaufbau, partiell mit Gewebeexpander
04.01.11↔	Exzision eines Akustikusneurinoms, Translabirynthärer Zugang	18.71.12↔	Ohrmuschelaufbau, partiell mit Galealappen
04.01.99↔	Exzision eines Akustikusneurinoms, sonstige	18.71.13↔	Ohrmuschelaufbau, partiell mit Knorpeltransplantat
04.41↔	Dekompression an der Wurzel des N. trigeminus	18.71.14↔	Ohrmuschelaufbau, partiell mit mikrovaskulärem Lappen
07.51↔	Exploration im Gebiet des Corpus pineale	18.71.19↔	Ohrmuschelaufbau, partiell, sonstige
07.52↔	Inzision am Corpus pineale	18.71.20↔	Ohrmuschelaufbau, total, n.n.bez.
07.53↔	Partielle Exzision des Corpus pineale	18.71.21↔	Ohrmuschelaufbau, total mit Gewebeexpander
07.54↔	Totale Exzision des Corpus pineale	18.71.22↔	Ohrmuschelaufbau, total mit Galealappen
07.59↔	Sonstige Operationen am Corpus pineale	18.71.23↔	Ohrmuschelaufbau, total mit Knorpeltransplantat
07.61↔	Partielle Exzision der Hypophyse, transfrontaler Zugang	18.71.24↔	Ohrmuschelaufbau, total mit mikrovaskulärem Lappen
07.62↔	Partielle Exzision an der Hypophyse, transsphenoidaler Zugang	18.71.29↔	Ohrmuschelaufbau, total, sonstige
07.63↔	Partielle Exzision an der Hypophyse, nicht näher bezeichneter Zugang	18.71.30↔	Implantation von alloplastischen Materialien beim Aufbau einer Ohrmuschel
07.64↔	Totale Exzision der Hypophyse, transfrontaler Zugang	18.71.99↔	Ohrmuschelaufbau, sonstige
07.65↔	Totale Exzision der Hypophyse, transsphenoidaler Zugang	25.2x.00↔	Partielle Glossektomie, n.n.bez.
07.68↔	Totale Exzision der Hypophyse, anderer näher bezeichneter Zugang	25.2x.09↔	Partielle Glossektomie, sonstige
		25.2x.10↔	Partielle Glossektomie, transoraler Zugang, n.n.bez.
		25.2x.11↔	Partielle Glossektomie, transoraler Zugang, ohne Rekonstruktion
		25.2x.12↔	Partielle Glossektomie, transoraler Zugang, Rekonstruktion mit lokaler Schleimhaut
		25.2x.13↔	Partielle Glossektomie, transoraler Zugang, Rekonstruktion mit myokutanem Lappen
		25.2x.14↔	Partielle Glossektomie, transoraler Zugang, Rekonstruktion mit freiem mikrovaskulär-anastomosierten Transplantat
		25.2x.19↔	Partielle Glossektomie, transoraler Zugang, mit sonstiger Rekonstruktion
		25.2x.20↔	Partielle Glossektomie, transmandibulärer Zugang, n.n.bez.

25.2x.21↔	Partielle Glossektomie, transmandibulärer Zugang, ohne Rekonstruktion	25.3x.33↔	Vollständige Pelviglossektomie, transoraler Zugang, Rekonstruktion mit myokutanem Lappen
25.2x.22↔	Partielle Glossektomie, transmandibulärer Zugang, Rekonstruktion mit lokaler Schleimhaut	25.3x.34↔	Vollständige Pelviglossektomie, transoraler Zugang, Rekonstruktion mit freiem mikrovaskulär-anastomosierten Transplantat
25.2x.23↔	Partielle Glossektomie, transmandibulärer Zugang, Rekonstruktion mit myokutanem Lappen	25.3x.39↔	Vollständige Pelviglossektomie, transoraler Zugang, mit sonstiger Rekonstruktion
25.2x.24↔	Partielle Glossektomie, transmandibulärer Zugang, Rekonstruktion mit freiem mikrovaskulär-anastomosierten Transplantat	25.3x.40↔	Vollständige Pelviglossektomie, transmandibulärer Zugang, n.n.bez.
25.2x.29↔	Partielle Glossektomie, transmandibulärer Zugang, mit sonstiger Rekonstruktion	25.3x.41↔	Vollständige Pelviglossektomie, transmandibulärer Zugang, ohne Rekonstruktion
25.2x.30↔	Pelviglossektomie, transoraler Zugang, n.n.bez.	25.3x.42↔	Vollständige Pelviglossektomie, transmandibulärer Zugang, Rekonstruktion mit lokaler Schleimhaut
25.2x.31↔	Pelviglossektomie, transoraler Zugang, ohne Rekonstruktion	25.3x.43↔	Vollständige Pelviglossektomie, transmandibulärer Zugang, Rekonstruktion mit myokutanem Lappen
25.2x.32↔	Pelviglossektomie, transoraler Zugang, Rekonstruktion mit lokaler Schleimhaut	25.3x.44↔	Vollständige Pelviglossektomie, transmandibulärer Zugang, Rekonstruktion mit freiem mikrovaskulär-anastomosierten Transplantat
25.2x.33↔	Pelviglossektomie, transoraler Zugang, Rekonstruktion mit myokutanem Lappen	25.3x.49↔	Vollständige Pelviglossektomie, transmandibulärer Zugang, mit sonstiger Rekonstruktion
25.2x.34↔	Pelviglossektomie, transoraler Zugang, Rekonstruktion mit freiem mikrovaskulär-anastomosierten Transplantat	25.3x.50↔	Vollständige Pelviglossomandibulektomie, n.n.bez.
25.2x.39↔	Pelviglossektomie, transoraler Zugang, mit sonstiger Rekonstruktion	25.3x.51↔	Vollständige Pelviglossomandibulektomie, ohne Rekonstruktion
25.2x.40↔	Pelviglossektomie, transmandibulärer Zugang, n.n.bez.	25.3x.52↔	Vollständige Pelviglossomandibulektomie, Rekonstruktion mit lokaler Schleimhaut
25.2x.41↔	Pelviglossektomie, transmandibulärer Zugang, ohne Rekonstruktion	25.3x.53↔	Vollständige Pelviglossomandibulektomie, Rekonstruktion mit myokutanem Lappen
25.2x.42↔	Pelviglossektomie, transmandibulärer Zugang, Rekonstruktion mit lokaler Schleimhaut	25.3x.54↔	Vollständige Pelviglossomandibulektomie, Rekonstruktion mit freiem mikrovaskulär-anastomosierten Transplantat
25.2x.43↔	Pelviglossektomie, transmandibulärer Zugang, Rekonstruktion mit myokutanem Lappen	25.3x.59↔	Vollständige Pelviglossomandibulektomie, mit sonstiger Rekonstruktion
25.2x.44↔	Pelviglossektomie, transmandibulärer Zugang, Rekonstruktion mit freiem mikrovaskulär-anastomosierten Transplantat	25.4x.00↔	Radikale Glossektomie, n.n.bez.
25.2x.49↔	Pelviglossektomie, transmandibulärer Zugang, mit sonstiger Rekonstruktion	25.4x.10↔	Radikale Glossektomie, transoraler Zugang, n.n.bez.
25.2x.50↔	Pelviglossomandibulektomie, n.n.bez.	25.4x.11↔	Radikale Glossektomie, transoraler Zugang, ohne Rekonstruktion
25.2x.51↔	Pelviglossomandibulektomie, ohne Rekonstruktion	25.4x.12↔	Radikale Glossektomie, transoraler Zugang, Rekonstruktion mit lokaler Schleimhaut
25.2x.52↔	Pelviglossomandibulektomie, Rekonstruktion mit lokaler Schleimhaut	25.4x.13↔	Radikale Glossektomie, transoraler Zugang, Rekonstruktion mit myokutanem Lappen
25.2x.53↔	Pelviglossomandibulektomie, Rekonstruktion mit myokutanem Lappen	25.4x.14↔	Radikale Glossektomie, transoraler Zugang, Rekonstruktion mit freiem mikrovaskulär-anastomosierten Transplantat
25.2x.54↔	Pelviglossomandibulektomie, Rekonstruktion mit freiem mikrovaskulär-anastomosierten Transplantat	25.4x.19↔	Radikale Glossektomie, transoraler Zugang, mit sonstiger Rekonstruktion
25.2x.59↔	Pelviglossomandibulektomie, mit sonstiger Rekonstruktion	25.4x.20↔	Radikale Glossektomie, transmandibulärer Zugang, n.n.bez.
25.3x.00↔	Vollständige Glossektomie, n.n.bez.	25.4x.21↔	Radikale Glossektomie, transmandibulärer Zugang, ohne Rekonstruktion
25.3x.09↔	Vollständige Glossektomie, sonstige	25.4x.22↔	Radikale Glossektomie, transmandibulärer Zugang, Rekonstruktion mit lokaler Schleimhaut
25.3x.10↔	Vollständige Glossektomie, transoraler Zugang, n.n.bez.	25.4x.23↔	Radikale Glossektomie, transmandibulärer Zugang, Rekonstruktion mit myokutanem Lappen
25.3x.11↔	Vollständige Glossektomie, transoraler Zugang, ohne Rekonstruktion	25.4x.24↔	Radikale Glossektomie, transmandibulärer Zugang, Rekonstruktion mit freiem mikrovaskulär-anastomosierten Transplantat
25.3x.12↔	Vollständige Glossektomie, transoraler Zugang, Rekonstruktion mit lokaler Schleimhaut	25.4x.29↔	Radikale Glossektomie, transmandibulärer Zugang, mit sonstiger Rekonstruktion
25.3x.13↔	Vollständige Glossektomie, transoraler Zugang, Rekonstruktion mit myokutanem Lappen	25.4x.30↔	Radikale Pelviglossektomie, transoraler Zugang, n.n.bez.
25.3x.14↔	Vollständige Glossektomie, transoraler Zugang, Rekonstruktion mit freiem mikrovaskulär-anastomosierten Transplantat	25.4x.31↔	Radikale Pelviglossektomie, transoraler Zugang, ohne Rekonstruktion
25.3x.19↔	Vollständige Glossektomie, transoraler Zugang, mit sonstiger Rekonstruktion	25.4x.32↔	Radikale Pelviglossektomie, transoraler Zugang, Rekonstruktion mit lokaler Schleimhaut
25.3x.20↔	Vollständige Glossektomie, transmandibulärer Zugang, n.n.bez.	25.4x.33↔	Radikale Pelviglossektomie, transoraler Zugang, Rekonstruktion mit myokutanem Lappen
25.3x.21↔	Vollständige Glossektomie, transmandibulärer Zugang, ohne Rekonstruktion	25.4x.34↔	Radikale Pelviglossektomie, transoraler Zugang, Rekonstruktion mit freiem mikrovaskulär-anastomosierten Transplantat
25.3x.22↔	Vollständige Glossektomie, transmandibulärer Zugang, Rekonstruktion mit lokaler Schleimhaut	25.4x.39↔	Radikale Pelviglossektomie, transoraler Zugang, mit sonstiger Rekonstruktion
25.3x.23↔	Vollständige Glossektomie, transmandibulärer Zugang, Rekonstruktion mit myokutanem Lappen	25.4x.40↔	Radikale Pelviglossektomie, transmandibulärer Zugang, n.n.bez.
25.3x.24↔	Vollständige Glossektomie, transmandibulärer Zugang, Rekonstruktion mit freiem mikrovaskulär-anastomosierten Transplantat	25.4x.41↔	Radikale Pelviglossektomie, transmandibulärer Zugang, ohne Rekonstruktion
25.3x.29↔	Vollständige Glossektomie, transmandibulärer Zugang, mit sonstiger Rekonstruktion	25.4x.42↔	Radikale Pelviglossektomie, transmandibulärer Zugang, Rekonstruktion mit lokaler Schleimhaut
25.3x.30↔	Vollständige Pelviglossektomie, transoraler Zugang, n.n.bez.	25.4x.43↔	Radikale Pelviglossektomie, transmandibulärer Zugang, Rekonstruktion mit myokutanem Lappen
25.3x.31↔	Vollständige Pelviglossektomie, transoraler Zugang, ohne Rekonstruktion		
25.3x.32↔	Vollständige Pelviglossektomie, transoraler Zugang, Rekonstruktion mit lokaler Schleimhaut		

25.4x.44↔	Radikale Pelviglossektomie, transmandibulärer Zugang, Rekonstruktion mit freiem mikrovaskulär-anastomosierten Transplantat	32.41.19↔	Lobektomie an der Lunge, thorakoskopisch, ohne Angabe einer radikalen Lymphadenektomie, sonstige
25.4x.49↔	Radikale Pelviglossektomie, transmandibulärer Zugang, mit sonstiger Rekonstruktion	32.41.20↔	Lobektomie an der Lunge, thorakoskopisch, mit radikaler Lymphadenektomie, n.n.bez.
25.4x.50↔	Radikale Pelviglossomandibulektomie, n.n.bez.	32.41.99↔	Thorakoskopische Lobektomie an der Lunge, sonstige
25.4x.51↔	Radikale Pelviglossomandibulektomie, ohne Rekonstruktion	32.42.00↔	Lobektomie an der Lunge, offen chirurgisch, n.n.bez.
25.4x.52↔	Radikale Pelviglossomandibulektomie, Rekonstruktion mit lokaler Schleimhaut	32.42.10↔	Lobektomie an der Lunge, offen chirurgisch, ohne radikale Lymphadenektomie, n.n.bez.
25.4x.53↔	Radikale Pelviglossomandibulektomie, Rekonstruktion mit myokutanem Lappen	32.42.11↔	Lobektomie an der Lunge, offen chirurgisch, ohne radikale Lymphadenektomie, ohne bronchoplastische oder angioplastische Erweiterung
25.4x.54↔	Radikale Pelviglossomandibulektomie, Rekonstruktion mit freiem mikrovaskulär-anastomosierten Transplantat	32.42.12↔	Lobektomie an der Lunge, offen chirurgisch, ohne radikale Lymphadenektomie, mit bronchoplastischer Erweiterung
25.4x.59↔	Radikale Pelviglossomandibulektomie, mit sonstiger Rekonstruktion	32.42.13↔	Lobektomie an der Lunge, offen chirurgisch, ohne radikale Lymphadenektomie, mit angioplastischer Erweiterung
25.4x.99↔	Radikale Glossektomie, sonstige	32.42.14↔	Lobektomie an der Lunge, offen chirurgisch, ohne radikale Lymphadenektomie, mit bronchoplastischer sowie angioplastischer Erweiterung
29.31↔	Krikopharyngeale Myotomie	32.42.19↔	Lobektomie an der Lunge, offen chirurgisch, ohne radikale Lymphadenektomie, sonstige
29.32.00↔	Pharyngeale Divertikulektomie, n.n.bez.	32.42.20↔	Lobektomie an der Lunge, offen chirurgisch, mit radikaler Lymphadenektomie, n.n.bez.
29.32.10↔	Endoskopisches Diverticulostomie eines Zenker-Divertikels	32.42.21↔	Lobektomie an der Lunge, offen chirurgisch, mit radikaler Lymphadenektomie, ohne bronchoplastische oder angioplastische Erweiterung
29.32.11↔	Divertikulektomie eines Zenker-Divertikels	32.42.22↔	Lobektomie an der Lunge, offen chirurgisch, mit radikaler Lymphadenektomie, mit bronchoplastischer Erweiterung
29.32.99↔	Pharyngeale Divertikulektomie, sonstige	32.42.23↔	Lobektomie an der Lunge, offen chirurgisch, mit radikaler Lymphadenektomie, mit angioplastischer Erweiterung
29.33.00↔	(Partielle) Pharyngektomie, n.n.bez.	32.42.24↔	Lobektomie an der Lunge, offen chirurgisch, mit radikaler Lymphadenektomie, mit bronchoplastischer sowie angioplastischer Erweiterung
29.33.10↔	Partielle Pharyngektomie, ohne Rekonstruktion	32.42.29↔	Lobektomie an der Lunge, offen chirurgisch, mit radikaler Lymphadenektomie, sonstige
29.33.11↔	Partielle Pharyngektomie, Rekonstruktion mit gestieltem regionalen oder Fernlappen	32.42.30↔	Lobektomie an der Lunge, erweitert
29.33.12↔	Partielle Pharyngektomie, Rekonstruktion mit freiem mikrovaskulär-anastomosierten Transplantat	32.42.40↔	Lobektomie an der Lunge, Bilobektomie, n.n.bez.
29.33.20↔	Totale Pharyngektomie, Rekonstruktion mit gestieltem regionalen oder Fernlappen	32.42.41↔	Lobektomie an der Lunge, Bilobektomie, ohne bronchoplastische oder angioplastische Erweiterung
29.33.21↔	Totale Pharyngektomie, Rekonstruktion mit freiem mikrovaskulär-anastomosierten Transplantat, freiem Darmtransplantat oder Magenhochzug	32.42.42↔	Lobektomie an der Lunge, Bilobektomie, mit bronchoplastischer Erweiterung
29.33.99↔	(Partielle) Pharyngektomie, sonstige	32.42.43↔	Lobektomie an der Lunge, Bilobektomie, mit angioplastischer Erweiterung
29.4x.10↔	Plastische Rekonstruktion am Pharynx, mit lokaler Schleimhaut oder freiem Hautlappen	32.42.44↔	Lobektomie an der Lunge, Bilobektomie, mit bronchoplastischer und angioplastischer Erweiterung
29.4x.11↔	Plastische Rekonstruktion am Pharynx, mit gestieltem myokutanen Lappen	32.42.49↔	Lobektomie an der Lunge, Bilobektomie, sonstige
29.4x.12↔	Plastische Rekonstruktion am Pharynx, mit mikrovaskulär anastomosiertem Transplantat, Darmtransplantat oder Magenhochzug	32.42.99↔	Lobektomie an der Lunge, offen chirurgisch, sonstige
32.09.10↔	Sonstige lokale Exzision oder Destruktion von Läsion oder Gewebe an einem Bronchus, durch Thorakotomie	32.49↔	Sonstige Lobektomie an der Lunge
32.09.20↔	Sonstige lokale Exzision oder Destruktion von Läsion oder Gewebe an einem Bronchus, durch Thorakoskopie	32.50↔	Thorakoskopische Pneumonektomie
32.1x.10↔	Sonstige Exzision an einem Bronchus, Bifurkationsresektion	32.51.00↔	Pneumonektomie, offen chirurgisch, n.n.bez.
32.1x.20↔	Sonstige Exzision an einem Bronchus, Revision einer Bronchusstumpfsuffizienz	32.51.10↔	Pneumonektomie, offen chirurgisch, ohne einer radikalen Lymphadenektomie, n.n.bez.
32.20↔	Thorakoskopische Exzision von Läsion oder Gewebe an der Lunge	32.51.11↔	Pneumonektomie, offen chirurgisch, ohne einer radikalen Lymphadenektomie, ohne bronchoplastische oder angioplastische Erweiterung
32.21↔	Pliktur einer Emphyseblase	32.51.12↔	Pneumonektomie, offen chirurgisch, ohne einer radikalen Lymphadenektomie, mit bronchoplastischer Erweiterung
32.22↔	Chirurgische Lungenvolumenreduktion	32.51.13↔	Pneumonektomie, offen chirurgisch, ohne einer radikalen Lymphadenektomie, mit angioplastischer Erweiterung
32.23↔	Offene Exzision von Läsion oder Gewebe an der Lunge	32.51.14↔	Pneumonektomie, offen chirurgisch, ohne einer radikalen Lymphadenektomie, mit bronchoplastischer sowie angioplastischer Erweiterung
32.25↔	Thorakoskopische Ablation von Läsion oder Gewebe an der Lunge	32.51.19↔	Pneumonektomie, offen chirurgisch, ohne einer radikalen Lymphadenektomie, sonstige
32.30↔	Thorakoskopische Segmentresektion der Lunge	32.51.20↔	Pneumonektomie, offen chirurgisch, mit radikaler Lymphadenektomie, n.n.bez.
32.39↔	Sonstige und nicht näher bezeichnete Segmentresektion der Lunge	32.51.21↔	Pneumonektomie, offen chirurgisch, mit radikaler Lymphadenektomie, ohne bronchoplastische oder angioplastische Erweiterung
32.41.00↔	Thorakoskopische Lobektomie an der Lunge, n.n.bez.	32.51.22↔	Pneumonektomie, offen chirurgisch, mit radikaler Lymphadenektomie, mit bronchoplastischer Erweiterung
32.41.10↔	Lobektomie an der Lunge, thorakoskopisch, ohne Angabe einer radikalen Lymphadenektomie, n.n.bez.	32.51.23↔	Pneumonektomie, offen chirurgisch, mit radikaler Lymphadenektomie, mit angioplastischer Erweiterung
32.41.11↔	Lobektomie an der Lunge, thorakoskopisch, ohne Angabe einer radikalen Lymphadenektomie, ohne bronchoplastische oder angioplastische Erweiterung		
32.41.12↔	Lobektomie an der Lunge, thorakoskopisch, ohne Angabe einer radikalen Lymphadenektomie, mit bronchoplastischer Erweiterung		
32.41.13↔	Lobektomie an der Lunge, thorakoskopisch, ohne Angabe einer radikalen Lymphadenektomie, mit angioplastischer Erweiterung		
32.41.14↔	Lobektomie an der Lunge, thorakoskopisch, ohne Angabe einer radikalen Lymphadenektomie, mit bronchoplastischer und angioplastischer Erweiterung		

32.51.24↔	Pneumonektomie, offen chirurgisch, mit radikaler Lymphadenektomie, mit bronchoplastischer sowie angioplastischer Erweiterung	34.59.20↔	Sonstige Exzision an der Pleura, offen chirurgische Pleurektomie
32.51.29↔	Pneumonektomie, offen chirurgisch, mit radikaler Lymphadenektomie, sonstige	34.6x.00↔	Pleurodese, n.n.bez.
32.51.31↔	Pneumonektomie, offen chirurgisch, erweitert	34.6x.11↔	Pleurodese, offen chirurgisch, ohne Dekortikation
32.51.99↔	Pneumonektomie, offen chirurgisch, sonstige	34.6x.12↔	Pleurodese, offen chirurgisch, mit Dekortikation
32.6↔	Radikale Dissektion von Thoraxstrukturen	34.6x.13↔	Pleurodese, offen chirurgisch, durch Poudrage
33.20↔	Thorakoskopische Lungenbiopsie	34.6x.19↔	Pleurodese, offen chirurgisch, sonstige
33.34.10↔	Thorakoplastik, partiell	34.6x.20↔	Pleurodese, thorakoskopisch, n.n.bez.
33.34.20↔	Thorakoplastik, komplett	34.6x.21↔	Pleurodese, thorakoskopisch, ohne Dekortikation
33.39↔	Sonstiger chirurgischer Lungenkollaps	34.6x.22↔	Pleurodese, thorakoskopisch, mit Dekortikation
33.41↔	Naht eines Bronchusrisses	34.6x.23↔	Pleurodese, thorakoskopisch, durch Poudrage
33.42↔	Verschluss einer Bronchusfistel	34.6x.29↔	Pleurodese, thorakoskopisch, sonstige
33.43↔	Verschluss einer Lungenverletzung	34.6x.99↔	Pleurodese, sonstige
33.92↔	Ligatur eines Bronchus	34.71↔	Naht einer Brustwandverletzung
34.02↔	Probethorakotomie	34.73↔	Verschluss anderer Thoraxfisteln
34.03↔	Wiedereröffnung einer Thorakotomie	34.74↔	Korrektur einer Brustwanddeformität
34.3x.22↔	Resektion von Läsion oder Gewebe des Mediastinums, mit Lungenresektion oder Brustwandteilresektion	34.79.10↔	Sonstige plastische Rekonstruktion an der Brustwand, sekundärer Verschluss einer Thorakotomie, n.n.bez.
34.3x.23↔	Resektion von Läsion oder Gewebe des Mediastinums, mit Perikardteilresektion	34.79.11↔	Sonstige plastische Rekonstruktion an der Brustwand, sekundärer Verschluss einer Thorakotomie, durch Draht
34.3x.24↔	Resektion von Läsion oder Gewebe des Mediastinums, mit prothetischem Gefässersatz	34.79.12↔	Sonstige plastische Rekonstruktion an der Brustwand, sekundärer Verschluss einer Thorakotomie, durch Platte
34.3x.25↔	Resektion von Läsion oder Gewebe des Mediastinums, mit Lungenresektion und Gefässersatz	34.79.19↔	Sonstige plastische Rekonstruktion an der Brustwand, sekundärer Verschluss einer Thorakotomie, sonstige
34.3x.26↔	Resektion von Läsion oder Gewebe des Mediastinums, mit Lungenresektion und Perikardteilresektion	34.79.20↔	Sonstige plastische Rekonstruktion an der Brustwand, Stabilisierung, offen chirurgisch, n.n.bez.
34.3x.27↔	Resektion von Läsion oder Gewebe des Mediastinums, mit Perikardteilresektion und Gefässersatz	34.79.21↔	Sonstige plastische Rekonstruktion an der Brustwand, Stabilisierung, offen chirurgisch, durch Draht
34.3x.28↔	Resektion von Läsion oder Gewebe des Mediastinums, mit Lungen- und Perikardteilresektion und Gefässersatz	34.79.22↔	Sonstige plastische Rekonstruktion an der Brustwand, Stabilisierung, offen chirurgisch, durch Platte
34.4x.22↔	Teilresektion einer Läsion an der Brustwand, mit Rekonstruktion	34.79.29↔	Sonstige plastische Rekonstruktion an der Brustwand, Stabilisierung, offen chirurgisch, sonstige
34.4x.30↔	Resektion einer Läsion an der Brustwand, komplette Resektion des Sternums, n.n.bez.	34.79.30↔	Sonstige plastische Rekonstruktion an der Brustwand, offene Reposition einer Sternumfraktur, n.n.bez.
34.4x.31↔	Resektion einer Läsion an der Brustwand, komplette Resektion des Sternums, ohne Rekonstruktion	34.79.31↔	Sonstige plastische Rekonstruktion an der Brustwand, offene Reposition einer Sternumfraktur, durch Draht
34.4x.32↔	Resektion einer Läsion an der Brustwand, komplette Resektion des Sternums, mit Rekonstruktion	34.79.32↔	Sonstige plastische Rekonstruktion an der Brustwand, offene Reposition einer Sternumfraktur, durch Platte
34.51.00↔	Pleurektomie und Dekortikation der Lunge, offen chirurgisch, n.n.bez.	34.79.39↔	Sonstige plastische Rekonstruktion an der Brustwand, offene Reposition einer Sternumfraktur, sonstige
34.51.11↔	Radikale Pleurektomie und Dekortikation der Lunge und Brustwand ohne Perikard- oder Zwerchfellresektion, offen chirurgisch	34.79.40↔	Sonstige plastische Rekonstruktion an der Brustwand, Knochenplastik und Knochen transplantation
34.51.12↔	Radikale Pleurektomie und Dekortikation der Lunge und Brustwand mit Perikardresektion, offen chirurgisch	34.81↔	Exzision von Läsion oder Gewebe am Zwerchfell
34.51.13↔	Radikale Pleurektomie und Dekortikation der Lunge und Brustwand mit Zwerchfellresektion, offen chirurgisch	34.82↔	Naht eines Zwerchfellrisses
34.51.14↔	Radikale Pleurektomie und Dekortikation der Lunge und Brustwand mit Perikard- sowie Zwerchfellresektion, offen chirurgisch	34.83↔	Verschluss einer Zwerchfellfistel
34.51.15↔	Partielle Pleurektomie und Dekortikation, offen chirurgisch	34.84↔	Sonstige plastische Rekonstruktion am Zwerchfell
34.51.16↔	Subtotale Pleurektomie und Dekortikation, offen chirurgisch	35.10↔	Valvuloplastik am offenen Herzen, ohne Ersatz, Klappe nicht bezeichnet
34.51.99↔	Pleurektomie und Dekortikation der Lunge, offen chirurgisch, sonstige	35.11.00↔	Valvuloplastik der Aortenklappe am offenen Herzen, ohne Ersatz, n.n.bez.
34.52.00↔	Pleurektomie und Dekortikation der Lunge, thorakoskopisch, n.n.bez.	35.11.10↔	Valvulotomie der Aortenklappe am offenen Herzen
34.52.11↔	Radikale Pleurektomie und Dekortikation der Lunge und Brustwand ohne Perikard- oder Zwerchfellresektion, thorakoskopisch	35.11.11↔	Clappenerhaltender Ersatz der Aortenwurzel (Tirone David Operation)
34.52.12↔	Radikale Pleurektomie und Dekortikation der Lunge und Brustwand mit Perikardresektion, thorakoskopisch	35.11.20↔	Rekonstruktion der Aortenklappe am offenen Herzen, ohne Ersatz, bei kongenitalen Klappenanomalien des Herzens
34.52.13↔	Radikale Pleurektomie und Dekortikation der Lunge und Brustwand mit Zwerchfellresektion, thorakoskopisch	35.11.99↔	Valvuloplastik der Aortenklappe am offenen Herzen, ohne Ersatz, sonstige
34.52.14↔	Radikale Pleurektomie und Dekortikation der Lunge und Brustwand mit Perikard- sowie Zwerchfellresektion, thorakoskopisch	35.12.00↔	Valvuloplastik der Mitralklappe am offenen Herzen, ohne Ersatz, n.n.bez.
34.52.15↔	Partielle Pleurektomie und Dekortikation, thorakoskopisch	35.12.10↔	Valvulotomie der Mitralklappe am offenen Herzen
34.52.16↔	Subtotale Pleurektomie und Dekortikation, thorakoskopisch	35.12.11↔	Segelrekonstruktion der Mitralklappe am offenen Herzen
34.52.99↔	Pleurektomie und Dekortikation der Lunge, thorakoskopisch, sonstige	35.12.20↔	Rekonstruktion der Mitralklappe am offenen Herzen, ohne Ersatz, bei kongenitalen Klappenanomalien des Herzens
34.59.10↔	Sonstige Exzision an der Pleura, thorakoskopische Pleurektomie	35.12.99↔	Valvuloplastik der Mitralklappe am offenen Herzen, ohne Ersatz, sonstige
		35.13.00↔	Valvuloplastik der Pulmonalklappe am offenen Herzen, ohne Ersatz, n.n.bez.
		35.13.10↔	Valvulotomie der Pulmonalklappe am offenen Herzen
		35.13.20↔	Rekonstruktion der Pulmonalklappe am offenen Herzen, ohne Ersatz, bei kongenitalen Klappenanomalien des Herzens
		35.13.99↔	Valvuloplastik der Pulmonalklappe am offenen Herzen, ohne Ersatz, sonstige

35.14.00↔	Valvuloplastik der Trikuspidalklappe am offenen Herzen, ohne Ersatz, n.n.bez.	35.34↔	Infundibulektomie
35.14.10↔	Valvulotomie der Trikuspidalklappe am offenen Herzen	35.35.00↔	Operationen an den Trabeculae carneae cordis, n.n.bez.
35.14.11↔	Segelrekonstruktion der Trikuspidalklappe am offenen Herzen	35.35.10↔	Subvalvuläre fibröse oder muskuläre Resektion an der Aortenklappe
35.14.20↔	Rekonstruktion der Trikuspidalklappe am offenen Herzen, ohne Ersatz, bei kongenitalen Klappenanomalien des Herzens	35.35.99↔	Operationen an den Trabeculae carneae cordis, sonstige
35.14.99↔	Valvuloplastik der Trikuspidalklappe am offenen Herzen, ohne Ersatz, sonstige	35.39.10↔	Supravalvuläre Resektion, Herzklappe, n.n.bez.
35.19.00↔	Valvuloplastik am offenen Herzen, ohne Ersatz, sonstige Klappe, n.n.bez.	35.39.11↔	Supravalvuläre Resektion, Aortenklappe
35.19.10↔	Rekonstruktion einer AV-Klappe am offenen Herzen, ohne Ersatz, bei kongenitalen Klappenanomalien des Herzens	35.39.12↔	Supravalvuläre Resektion, Pulmonalklappe
35.19.11↔	Rekonstruktion einer Truncusklappe am offenen Herzen, ohne Ersatz, bei kongenitalen Klappenanomalien des Herzens	35.39.19↔	Supravalvuläre Resektion, sonstige Herzklappe
35.19.99↔	Valvuloplastik am offenen Herzen, ohne Ersatz, sonstige Klappe, sonstige	35.41.00↔	Vergrosserung eines bestehenden Vorhofseptumdefekts, n.n.bez.
35.20↔	Herzklappenersatz, Klappe nicht bezeichnet	35.41.10↔	Vergrosserung eines bestehenden Vorhofseptumdefekts, offene Technik
35.21.00↔	Aortenklappenersatz mit Graft, n.n.bez.	35.41.20↔	Vergrosserung eines bestehenden Vorhofseptumdefekts, geschlossene Technik
35.21.10↔	Aortenklappenersatz mit Graft, Bioprothese	35.41.99↔	Vergrosserung eines bestehenden Vorhofseptumdefekts, sonstige
35.21.11↔	Aortenklappenersatz mit Graft, selbstexpandierende Bioprothese, nahtfrei, offen chirurgisch	35.42.00↔	Bildung von Herzseptumdefekten, n.n.bez.
35.21.20↔	Implantation einer klappentragenden Gefässprothese, biologische Aortenklappe	35.42.10↔	Bildung von Herzseptumdefekten, offene Technik
35.21.99↔	Aortenklappenersatz mit Graft, sonstige	35.42.20↔	Bildung von Herzseptumdefekten, geschlossene Technik
35.22.00↔	Sonstiger Aortenklappenersatz, n.n.bez.	35.42.99↔	Bildung von Herzseptumdefekten, sonstige
35.22.10↔	Minimal-invasive Implantation einer Aortenklappe, n.n.bez.	35.43.00↔	Vergrosserung eines bestehenden Ventrikelseptumdefekts, n.n.bez.
35.22.11↔	Minimal-invasive Implantation einer Aortenklappe, transapikal	35.43.10↔	Vergrosserung eines bestehenden Ventrikelseptumdefekts, offene Technik
35.22.19↔	Minimal-invasive Implantation einer Aortenklappe, sonstige	35.43.20↔	Vergrosserung eines bestehenden Ventrikelseptumdefekts, geschlossene Technik
35.22.20↔	Aortenklappenersatz durch Autotransplantation [Ross-Operation]	35.43.99↔	Vergrosserung eines bestehenden Ventrikelseptumdefekts, sonstige
35.22.21↔	Offener Ersatz einer mechanischen Aortenklappenprothese	35.50↔	Korrektur von nicht näher bezeichnetem Herzseptumdefekt mit Prothese
35.22.30↔	Implantation einer klappentragenden Gefässprothese, mechanische Aortenklappe	35.51↔	Korrektur eines Vorhofseptumdefekts mit Prothese, offene Technik
35.22.99↔	Sonstiger Aortenklappenersatz, sonstige	35.53↔	Korrektur eines Ventrikelseptumdefekts mit Prothese, offener Zugang
35.23↔	Mitralklappenersatz mit Graft	35.54↔	Korrektur von Endokardkissendefekten (AV-Kanal) mit Prothese
35.24↔	Sonstiger Mitralklappenersatz	35.60↔	Korrektur eines nicht bezeichneten Herzseptumdefekts mit Bio-Graft
35.25.00↔	Pulmonalklappenersatz mit Graft, n.n.bez.	35.61↔	Korrektur eines Vorhofseptumdefekts mit Bio-Graft
35.25.10↔	Pulmonalklappenersatz mit Graft, Bioprothese	35.62↔	Korrektur eines Ventrikelseptumdefekts mit Bio-Graft
35.25.20↔	Implantation einer klappentragenden Gefässprothese, biologische Pulmonalklappe	35.63↔	Korrektur von Endokardkissendefekten (AV-Kanal) mit Bio-Graft
35.25.99↔	Pulmonalklappenersatz mit Graft, sonstige	35.70↔	Sonstige nicht näher bezeichnete Korrektur von nicht näher bezeichneten Herzseptumdefekten
35.26.00↔	Sonstiger Pulmonalklappenersatz, n.n.bez.	35.71↔	Sonstige nicht näher bezeichnete Korrektur eines Vorhofseptumdefekts
35.26.10↔	Minimal-invasive Implantation einer Pulmonalklappe, n.n.bez.	35.72.00↔	Korrektur eines Ventrikelseptumdefekts, n.n.bez.
35.26.19↔	Minimal-invasive Implantation einer Pulmonalklappe, sonstige	35.72.10↔	Verschluss eines erworbenen Ventrikelseptumdefekts
35.26.20↔	Implantation einer klappentragenden Gefässprothese, mechanische Pulmonalklappe	35.72.99↔	Korrektur eines Ventrikelseptumdefekts, sonstige
35.26.99↔	Sonstiger Pulmonalklappenersatz, sonstige	35.73↔	Sonstige und nicht näher bezeichnete Korrektur von Endokardkissendefekten (AV-Kanal)
35.27↔	Trikuspidalklappenersatz mit Graft	35.81↔	Totalkorrektur einer Fallot-Tetralogie
35.28↔	Sonstiger Trikuspidalklappenersatz	35.82↔	Totalkorrektur von total falsch mündenden Pulmonalvenen
35.29.00↔	Herzklappenersatz, sonstige Klappe, n.n.bez.	35.83↔	Totale Rekonstruktion des Truncus arteriosus
35.29.10↔	Ersatz der AV-Klappe bei kongenitalen Klappenanomalien des Herzens	35.84↔	Totalkorrektur der Transposition der grossen Gefässe, nicht andernorts klassifiziert
35.29.20↔	Ersatz der Truncus-Klappe bei kongenitalen Klappenanomalien des Herzens	35.85↔	Norwood-Typ-I-Operation
35.29.99↔	Herzklappenersatz, sonstige Klappe, sonstige	35.91↔	Interatriale Transposition des venösen Rückflusses
35.31↔	Papillarmuskeloperation	35.92↔	Erzeugen eines Conduits zwischen rechtem Ventrikel und Pulmonalarterie
35.32↔	Sehnenfaden-Operation	35.93↔	Erzeugen eines Conduits zwischen linkem Ventrikel und Aorta
35.33.00↔	Anuloplastik, n.n.bez.	35.94↔	Erzeugen eines Conduits zwischen Vorhof und Pulmonalarterie
35.33.10↔	Anuloplastik der Mitralklappe, n.n.bez.	35.95.00↔	Revision einer Korrekturoperation am Herzen, n.n.bez.
35.33.11↔	Anuloplastik der Mitralklappe, offen	35.95.10↔	Prothesenrefixation eines Herzklappenersatzes, n.n.bez.
35.33.19↔	Anuloplastik der Mitralklappe, sonstige	35.95.11↔	Prothesenrefixation eines Aortenklappenersatzes
35.33.20↔	Anuloplastik der Pulmonalklappe, n.n.bez.	35.95.12↔	Prothesenrefixation eines Mitralklappenersatzes
35.33.21↔	Anuloplastik der Pulmonalklappe, offen	35.95.13↔	Prothesenrefixation eines Pulmonalklappenersatzes
35.33.29↔	Anuloplastik der Pulmonalklappe, sonstige	35.95.14↔	Prothesenrefixation eines Trikuspidalklappenersatzes
35.33.30↔	Anuloplastik der Trikuspidalklappe, n.n.bez.	35.95.19↔	Prothesenrefixation eines Herzklappenersatzes, sonstige
35.33.31↔	Anuloplastik der Trikuspidalklappe, offen	35.95.99↔	Revision einer Korrekturoperation am Herzen, sonstige
35.33.39↔	Anuloplastik der Trikuspidalklappe, sonstige	35.98.10↔	Perkutan-transluminaler Verschluss eines Vorhofseptumdefekts, n.n.bez.
35.33.40↔	Anuloplastik der Aortenklappe, n.n.bez.		
35.33.41↔	Anuloplastik der Aortenklappe, offen		
35.33.49↔	Anuloplastik der Aortenklappe, sonstige		
35.33.99↔	Anuloplastik, sonstige		

35.98.19↔	Perkutan-transluminaler Verschluss eines Vorhofseptumdefekts, sonstige	36.11.99↔	Einfacher (aorto)koronarer Bypass, nach Technik und Material, sonstige
35.98.30↔	Perkutan-transluminaler Verschluss eines Ventrikelseptumdefekts	36.12.00↔	Zweifacher (aorto)koronarer Bypass, nach Technik und Material, n.n.bez.
35.98.99↔	Sonstige Operationen an Herzsepten, sonstige	36.12.21↔	Zweifacher (aorto)koronarer Bypass, offen chirurgisch (Thorakotomie, Minithorakotomie, Sternotomie), mit autogener Arterie, A. radialis
35.99.00↔	Sonstige Operationen an Herzklappen, n.n.bez.	36.12.22↔	Zweifacher (aorto)koronarer Bypass, offen chirurgisch (Thorakotomie, Minithorakotomie, Sternotomie), mit autogener Arterie, A. mammaria interna (A. thoracica interna)
35.99.10↔	Sonstige Operationen bei kongenitalen Klappenanomalien des Herzens, n.n.bez.	36.12.23↔	Zweifacher (aorto)koronarer Bypass, offen chirurgisch (Thorakotomie, Minithorakotomie, Sternotomie), mit autogener Arterie, freies A. mammaria interna (A. thoracica interna) Transplantat (IMA-Transplantat)
35.99.11↔	Sonstige Operationen bei kongenitalen Klappenanomalien des Herzens, Aortenklappe	36.12.24↔	Zweifacher (aorto)koronarer Bypass, offen chirurgisch (Thorakotomie, Minithorakotomie, Sternotomie), mit autogener Arterie, A. abdominalis
35.99.12↔	Sonstige Operationen bei kongenitalen Klappenanomalien des Herzens, Mitralklappe	36.12.25↔	Zweifacher (aorto)koronarer Bypass, offen chirurgisch (Thorakotomie, Minithorakotomie, Sternotomie), mit autogener Arterie, sonstige Arterie
35.99.13↔	Sonstige Operationen bei kongenitalen Klappenanomalien des Herzens, Pulmonalklappe	36.12.26↔	Zweifacher (aorto)koronarer Bypass, offen chirurgisch (Thorakotomie, Minithorakotomie, Sternotomie), mit autogener Vene, ohne externes Stabilisierungsnetz
35.99.14↔	Sonstige Operationen bei kongenitalen Klappenanomalien des Herzens, Trikuspidalklappe	36.12.27↔	Zweifacher (aorto)koronarer Bypass, offen chirurgisch (Thorakotomie, Minithorakotomie, Sternotomie), mit autogener Vene, mit externem Stabilisierungsnetz
35.99.15↔	Sonstige Operationen bei kongenitalen Klappenanomalien des Herzens, AV- oder Truncusklappe	36.12.28↔	Zweifacher (aorto)koronarer Bypass, offen chirurgisch (Thorakotomie, Minithorakotomie, Sternotomie), mit Xenotransplantat
35.99.19↔	Sonstige Operationen bei kongenitalen Klappenanomalien des Herzens, sonstige Klappe	36.12.2a↔	Zweifacher (aorto)koronarer Bypass, offen chirurgisch (Thorakotomie, Minithorakotomie, Sternotomie), mit Gefäßprothese
35.99.20↔	Sonstige Operationen an Herzklappen, minimal-invasiv	36.12.31↔	Zweifacher (aorto)koronarer Bypass, minimalinvasiv, mit autogener Arterie, A. radialis
36.03↔	Koronarangioplastik am offenen Thorax	36.12.32↔	Zweifacher (aorto)koronarer Bypass, minimalinvasiv, mit autogener Arterie, A. mammaria interna (A. thoracica interna)
36.09↔	Sonstige Koronararterien-Desobliteration	36.12.33↔	Zweifacher (aorto)koronarer Bypass, minimalinvasiv, mit autogener Arterie, freies A. mammaria interna (A. thoracica interna) Transplantat (IMA-Transplantat)
36.10↔	Aortokoronarer Bypass zur Myokard-Revaskularisation, n.n.bez.	36.12.34↔	Zweifacher (aorto)koronarer Bypass, minimalinvasiv, mit autogener Arterie, A. abdominalis
36.11.00↔	Einfacher (aorto)koronarer Bypass, nach Technik und Material, n.n.bez.	36.12.35↔	Zweifacher (aorto)koronarer Bypass, minimalinvasiv, mit autogener Arterie, sonstige Arterie
36.11.21↔	Einfacher (aorto)koronarer Bypass, offen chirurgisch (Thorakotomie, Minithorakotomie, Sternotomie), mit autogener Arterie, A. radialis	36.12.36↔	Zweifacher (aorto)koronarer Bypass, minimalinvasiv, mit autogener Vene, ohne externes Stabilisierungsnetz
36.11.22↔	Einfacher (aorto)koronarer Bypass, offen chirurgisch (Thorakotomie, Minithorakotomie, Sternotomie), mit autogener Arterie, A. mammaria interna (A. thoracica interna)	36.12.37↔	Zweifacher (aorto)koronarer Bypass, minimalinvasiv, mit autogener Vene, mit externem Stabilisierungsnetz
36.11.23↔	Einfacher (aorto)koronarer Bypass, offen chirurgisch (Thorakotomie, Minithorakotomie, Sternotomie), mit autogener Arterie, freies A. mammaria interna (A. thoracica interna) Transplantat (IMA-Transplantat)	36.12.38↔	Zweifacher (aorto)koronarer Bypass, minimalinvasiv, mit Xenotransplantat
36.11.24↔	Einfacher (aorto)koronarer Bypass, offen chirurgisch (Thorakotomie, Minithorakotomie, Sternotomie), mit autogener Arterie, A. abdominalis	36.12.3a↔	Zweifacher (aorto)koronarer Bypass, minimalinvasiv, mit Gefäßprothese
36.11.25↔	Einfacher (aorto)koronarer Bypass, offen chirurgisch (Thorakotomie, Minithorakotomie, Sternotomie), mit autogener Arterie, sonstige Arterie	36.12.99↔	Zweifacher (Aorto)koronarer Bypass, nach Material und Technik, sonstige
36.11.26↔	Einfacher (aorto)koronarer Bypass, offen chirurgisch (Thorakotomie, Minithorakotomie, Sternotomie), mit autogener Vene, ohne externes Stabilisierungsnetz	36.13.00↔	Dreifacher (aorto)koronarer Bypass, nach Technik und Material, n.n.bez.
36.11.27↔	Einfacher (aorto)koronarer Bypass, offen chirurgisch (Thorakotomie, Minithorakotomie, Sternotomie), mit autogener Vene, mit externem Stabilisierungsnetz	36.13.21↔	Dreifacher (aorto)koronarer Bypass, offen chirurgisch (Thorakotomie, Minithorakotomie, Sternotomie), mit autogener Arterie, A. radialis
36.11.28↔	Einfacher (aorto)koronarer Bypass, offen chirurgisch (Thorakotomie, Minithorakotomie, Sternotomie), mit Xenotransplantat	36.13.22↔	Dreifacher (aorto)koronarer Bypass, offen chirurgisch (Thorakotomie, Minithorakotomie, Sternotomie), mit autogener Arterie, A. mammaria interna (A. thoracica interna) Transplantat (IMA-Transplantat)
36.11.2a↔	Einfacher (aorto)koronarer Bypass, offen chirurgisch (Thorakotomie, Minithorakotomie, Sternotomie), mit Gefäßprothese	36.13.23↔	Dreifacher (aorto)koronarer Bypass, offen chirurgisch (Thorakotomie, Minithorakotomie, Sternotomie), mit autogener Arterie, freies A. mammaria interna (A. thoracica interna) Transplantat (IMA-Transplantat)
36.11.31↔	Einfacher (aorto)koronarer Bypass, minimalinvasiv, mit autogener Arterie, A. radialis	36.13.24↔	Dreifacher (aorto)koronarer Bypass, offen chirurgisch (Thorakotomie, Minithorakotomie, Sternotomie), mit autogener Arterie, A. abdominalis
36.11.32↔	Einfacher (aorto)koronarer Bypass, minimalinvasiv, mit autogener Arterie, A. mammaria interna (A. thoracica interna)	36.13.25↔	Dreifacher (aorto)koronarer Bypass, offen chirurgisch (Thorakotomie, Minithorakotomie, Sternotomie), mit autogener Arterie, sonstige Arterie
36.11.33↔	Einfacher (aorto)koronarer Bypass, minimalinvasiv, mit autogener Arterie, freies A. mammaria interna (A. thoracica interna) Transplantat (IMA-Transplantat)	36.13.26↔	Dreifacher (aorto)koronarer Bypass, offen chirurgisch (Thorakotomie, Minithorakotomie, Sternotomie), mit autogener Vene, ohne externes Stabilisierungsnetz
36.11.34↔	Einfacher (aorto)koronarer Bypass, minimalinvasiv, mit autogener Arterie, A. abdominalis		
36.11.35↔	Einfacher (aorto)koronarer Bypass, minimalinvasiv, mit autogener Arterie, sonstige Arterie		
36.11.36↔	Einfacher (aorto)koronarer Bypass, minimalinvasiv, mit autogener Vene, ohne externes Stabilisierungsnetz		
36.11.37↔	Einfacher (aorto)koronarer Bypass, minimalinvasiv, mit autogener Vene, mit externem Stabilisierungsnetz		
36.11.38↔	Einfacher (aorto)koronarer Bypass, minimalinvasiv, mit Xenotransplantat		
36.11.3a↔	Einfacher (aorto)koronarer Bypass, minimalinvasiv, mit Gefäßprothese		

36.13.27↔	Dreifacher (aorto)koronarer Bypass, offen chirurgisch (Thorakotomie, Minithorakotomie, Sternotomie), mit autogener Vene, mit externem Stabilisierungsnetz	36.18.27↔	Vierfacher (aorto)koronarer Bypass, minimalinvasiv, mit autogener Vene, mit externem Stabilisierungsnetz
36.13.28↔	Dreifacher (aorto)koronarer Bypass, offen chirurgisch (Thorakotomie, Minithorakotomie, Sternotomie), mit Xenotransplantat	36.18.28↔	Vierfacher (aorto)koronarer Bypass, minimalinvasiv, mit Xenotransplantat
36.13.2a↔	Dreifacher (aorto)koronarer Bypass, offen chirurgisch (Thorakotomie, Minithorakotomie, Sternotomie), mit Gefäßprothese	36.18.2a↔	Vierfacher (aorto)koronarer Bypass, minimalinvasiv, mit Gefäßprothese
36.13.31↔	Dreifacher (aorto)koronarer Bypass, minimalinvasiv, mit autogener Arterie, A. radialis	36.18.99↔	Vierfacher (aorto)koronarer Bypass, nach Technik und Material, sonstige
36.13.32↔	Dreifacher (aorto)koronarer Bypass, minimalinvasiv, mit autogener Arterie, A. mammaria interna (A. thoracica interna)	36.19↔	Sonstige Bypass-Anastomose zur Myokard Revaskularisation
36.13.33↔	Dreifacher (aorto)koronarer Bypass, minimalinvasiv, mit autogener Arterie, freies A. mammaria interna (A. thoracica interna) Transplantat (IMA-Transplantat)	36.1a.00↔	Fünffacher (aorto)koronarer Bypass, nach Technik und Material, n.n.bez.
36.13.34↔	Dreifacher (aorto)koronarer Bypass, minimalinvasiv, mit autogener Arterie, A. abdominalis	36.1a.11↔	Fünffacher (aorto)koronarer Bypass, offen chirurgisch (Thorakotomie, Minithorakotomie, Sternotomie), mit autogener Arterie, A. radialis
36.13.35↔	Dreifacher (aorto)koronarer Bypass, minimalinvasiv, mit autogener Arterie, sonstige Arterie	36.1a.12↔	Fünffacher (aorto)koronarer Bypass, offen chirurgisch (Thorakotomie, Minithorakotomie, Sternotomie), mit autogener Arterie, A. mammaria interna (A. thoracica interna)
36.13.36↔	Dreifacher (aorto)koronarer Bypass, minimalinvasiv, mit autogener Vene, ohne externes Stabilisierungsnetz	36.1a.13↔	Fünffacher (aorto)koronarer Bypass, offen chirurgisch (Thorakotomie, Minithorakotomie, Sternotomie), mit autogener Arterie, freies A. mammaria interna (A. thoracica interna) Transplantat (IMA-Transplantat)
36.13.37↔	Dreifacher (aorto)koronarer Bypass, minimalinvasiv, mit autogener Vene, mit externem Stabilisierungsnetz	36.1a.14↔	Fünffacher (aorto)koronarer Bypass, offen chirurgisch (Thorakotomie, Minithorakotomie, Sternotomie), mit autogener Arterie, A. abdominalis
36.13.38↔	Dreifacher (aorto)koronarer Bypass, minimalinvasiv, mit Xenotransplantat	36.1a.15↔	Fünffacher (aorto)koronarer Bypass, offen chirurgisch (Thorakotomie, Minithorakotomie, Sternotomie), mit autogener Arterie, sonstige Arterie
36.13.3a↔	Dreifacher (aorto)koronarer Bypass, minimalinvasiv, mit Gefäßprothese	36.1a.16↔	Fünffacher (aorto)koronarer Bypass, offen chirurgisch (Thorakotomie, Minithorakotomie, Sternotomie), mit autogener Vene, ohne externes Stabilisierungsnetz
36.13.99↔	Dreifacher (aorto)koronarer Bypass, nach Technik und Material, sonstige	36.1a.17↔	Fünffacher (aorto)koronarer Bypass, offen chirurgisch (Thorakotomie, Minithorakotomie, Sternotomie), mit autogener Vene, mit externem Stabilisierungsnetz
36.18.00↔	Vierfacher (aorto)koronarer Bypass, nach Technik und Material, n.n.bez.	36.1a.18↔	Fünffacher (aorto)koronarer Bypass, offen chirurgisch (Thorakotomie, Minithorakotomie, Sternotomie), mit Xenotransplantat
36.18.11↔	Vierfacher (aorto)koronarer Bypass, offen chirurgisch (Thorakotomie, Minithorakotomie, Sternotomie), mit autogener Arterie, A. radialis	36.1a.1a↔	Fünffacher (aorto)koronarer Bypass, offen chirurgisch (Thorakotomie, Minithorakotomie, Sternotomie), mit Gefäßprothese
36.18.12↔	Vierfacher (aorto)koronarer Bypass, offen chirurgisch (Thorakotomie, Minithorakotomie, Sternotomie), mit autogener Arterie, A. mammaria interna (A. thoracica interna)	36.1a.21↔	Fünffacher (aorto)koronarer Bypass, minimalinvasiv, mit autogener Arterie, A. radialis
36.18.13↔	Vierfacher (aorto)koronarer Bypass, offen chirurgisch (Thorakotomie, Minithorakotomie, Sternotomie), mit autogener Arterie, freies A. mammaria interna (A. thoracica interna) Transplantat (IMA-Transplantat)	36.1a.22↔	Fünffacher (aorto)koronarer Bypass, minimalinvasiv, mit autogener Arterie, A. mammaria interna (A. thoracica interna)
36.18.14↔	Vierfacher (aorto)koronarer Bypass, offen chirurgisch (Thorakotomie, Minithorakotomie, Sternotomie), mit autogener Arterie, A. abdominalis	36.1a.23↔	Fünffacher (aorto)koronarer Bypass, minimalinvasiv, mit autogener Arterie, freies A. mammaria interna (A. thoracica interna) Transplantat (IMA-Transplantat)
36.18.15↔	Vierfacher (aorto)koronarer Bypass, offen chirurgisch (Thorakotomie, Minithorakotomie, Sternotomie), mit autogener Arterie, sonstige Arterie	36.1a.24↔	Fünffacher (aorto)koronarer Bypass, minimalinvasiv, mit autogener Arterie, A. abdominalis
36.18.16↔	Vierfacher (aorto)koronarer Bypass, offen chirurgisch (Thorakotomie, Minithorakotomie, Sternotomie), mit autogener Vene, ohne externes Stabilisierungsnetz	36.1a.25↔	Fünffacher (aorto)koronarer Bypass, minimalinvasiv, mit autogener Arterie, sonstige Arterie
36.18.17↔	Vierfacher (aorto)koronarer Bypass, offen chirurgisch (Thorakotomie, Minithorakotomie, Sternotomie), mit autogener Vene, mit externem Stabilisierungsnetz	36.1a.26↔	Fünffacher (aorto)koronarer Bypass, minimalinvasiv, mit autogener Vene, ohne externes Stabilisierungsnetz
36.18.18↔	Vierfacher (aorto)koronarer Bypass, offen chirurgisch (Thorakotomie, Minithorakotomie, Sternotomie), mit Xenotransplantat	36.1a.27↔	Fünffacher (aorto)koronarer Bypass, minimalinvasiv, mit autogener Vene, mit externem Stabilisierungsnetz
36.18.1a↔	Vierfacher (aorto)koronarer Bypass, offen chirurgisch (Thorakotomie, Minithorakotomie, Sternotomie), mit Gefäßprothese	36.1a.28↔	Fünffacher (aorto)koronarer Bypass, minimalinvasiv, mit Xenotransplantat
36.18.21↔	Vierfacher (aorto)koronarer Bypass, minimalinvasiv, mit autogener Arterie, A. radialis	36.1a.2a↔	Fünffacher (aorto)koronarer Bypass, minimalinvasiv, mit Gefäßprothese
36.18.22↔	Vierfacher (aorto)koronarer Bypass, minimalinvasiv, mit autogener Arterie, A. mammaria interna (A. thoracica interna)	36.1a.99↔	Fünffacher (aorto)koronarer Bypass, sonstige
36.18.23↔	Vierfacher (aorto)koronarer Bypass, minimalinvasiv, mit autogener Arterie, freies A. mammaria interna (A. thoracica interna) Transplantat (IMA-Transplantat)	36.1b.00↔	Sechs- und mehrfacher (aorto)koronarer Bypass, nach Technik und Material, n.n.bez.
36.18.24↔	Vierfacher (aorto)koronarer Bypass, minimalinvasiv, mit autogener Arterie, A. abdominalis	36.1b.11↔	Sechs- und mehrfacher (aorto)koronarer Bypass, offen chirurgisch (Thorakotomie, Minithorakotomie, Sternotomie), mit autogener Arterie, A. radialis
36.18.25↔	Vierfacher (aorto)koronarer Bypass, minimalinvasiv, mit autogener Arterie, sonstige Arterie	36.1b.12↔	Sechs- und mehrfacher (aorto)koronarer Bypass, offen chirurgisch (Thorakotomie, Minithorakotomie, Sternotomie), mit autogener Arterie, A. mammaria interna (A. thoracica interna)
36.18.26↔	Vierfacher (aorto)koronarer Bypass, minimalinvasiv, mit autogener Vene, ohne externes Stabilisierungsnetz	36.1b.13↔	Sechs- und mehrfacher (aorto)koronarer Bypass, offen chirurgisch (Thorakotomie, Minithorakotomie, Sternotomie), mit autogener Arterie, freies A. mammaria interna (A. thoracica interna) Transplantat (IMA-Transplantat)
		36.1b.14↔	Sechs- und mehrfacher (aorto)koronarer Bypass, offen chirurgisch (Thorakotomie, Minithorakotomie, Sternotomie), mit autogener Arterie, A. abdominalis

36.1b.15↔	Sechs- und mehrfacher (aorto)koronarer Bypass, offen chirurgisch (Thorakotomie, Minithorakotomie, Sternotomie), mit autogener Arterie, sonstige Arterie	37.33.99↔	Exzision oder Destruktion von anderer Läsion oder Gewebe des Herzens, offener Zugang, sonstige
36.1b.16↔	Sechs- und mehrfacher (aorto)koronarer Bypass, offen chirurgisch (Thorakotomie, Minithorakotomie, Sternotomie), mit autogener Vene, ohne externes Stabilisierungsnetz	37.35↔	Partielle Ventrikulektomie
36.1b.17↔	Sechs- und mehrfacher (aorto)koronarer Bypass, offen chirurgisch (Thorakotomie, Minithorakotomie, Sternotomie), mit autogener Vene, mit externem Stabilisierungsnetz	37.41↔	Implantation von prothetischem herzunterstützendem System am Herzen
36.1b.18↔	Sechs- und mehrfacher (aorto)koronarer Bypass, offen chirurgisch (Thorakotomie, Minithorakotomie, Sternotomie), mit Xenotransplantat	37.52↔	Implantation eines kompletten Herzersatzsystems
36.1b.1a↔	Sechs- und mehrfacher (aorto)koronarer Bypass, offen chirurgisch (Thorakotomie, Minithorakotomie, Sternotomie), mit Gefäßprothese	37.53↔	Ersatz oder Reparatur der thorakalen Einheit eines kompletten Herzersatzsystems
36.1b.21↔	Sechs- und mehrfacher (aorto)koronarer Bypass, minimalinvasiv, mit autogener Arterie, A. radialis	37.54↔	Ersatz oder Reparatur von sonstigen implantierbaren Bestandteilen eines kompletten Herzersatzsystems
36.1b.22↔	Sechs- und mehrfacher (aorto)koronarer Bypass, minimalinvasiv, mit autogener Arterie, A. mammaria interna (A. thoracica interna)	37.6a.11↔	Implantation eines herzkreislaufunterstützenden Systems, mit Pumpe, ohne Gasaustauschfunktion, extrakorporal, linksventrikulär, offen chirurgisch thorakal (Thorakotomie, Minithorakotomie, Sternotomie)
36.1b.23↔	Sechs- und mehrfacher (aorto)koronarer Bypass, minimalinvasiv, mit autogener Arterie, freies A. mammaria interna (A. thoracica interna) Transplantat (IMA-Transplantat)	37.6a.12↔	Implantation eines herzkreislaufunterstützenden Systems, mit Pumpe, ohne Gasaustauschfunktion, extrakorporal, rechtsventrikulär, offen chirurgisch thorakal (Thorakotomie, Minithorakotomie, Sternotomie)
36.1b.24↔	Sechs- und mehrfacher (aorto)koronarer Bypass, minimalinvasiv, mit autogener Arterie, A. abdominalis	37.6a.21↔	Implantation eines herzkreislaufunterstützenden Systems, mit Pumpe, ohne Gasaustauschfunktion, extrakorporal, biventrikulär, offen chirurgisch thorakal (Thorakotomie, Minithorakotomie, Sternotomie)
36.1b.25↔	Sechs- und mehrfacher (aorto)koronarer Bypass, minimalinvasiv, mit autogener Arterie, sonstige Arterie	37.6a.31↔	Implantation eines herzkreislaufunterstützenden Systems, mit Pumpe, ohne Gasaustauschfunktion, intrakorporal, linksventrikulär, offen chirurgisch thorakal (Thorakotomie, Minithorakotomie, Sternotomie)
36.1b.26↔	Sechs- und mehrfacher (aorto)koronarer Bypass, minimalinvasiv, mit autogener Vene, ohne externes Stabilisierungsnetz	37.6a.32↔	Implantation eines herzkreislaufunterstützenden Systems, mit Pumpe, ohne Gasaustauschfunktion, intrakorporal, rechtsventrikulär, offen chirurgisch thorakal (Thorakotomie, Minithorakotomie, Sternotomie)
36.1b.27↔	Sechs- und mehrfacher (aorto)koronarer Bypass, minimalinvasiv, mit autogener Vene, mit externem Stabilisierungsnetz	37.6a.33↔	Implantation eines herzkreislaufunterstützenden Systems, mit Pumpe, ohne Gasaustauschfunktion, intrakorporal, biventrikulär, offen chirurgisch thorakal (Thorakotomie, Minithorakotomie, Sternotomie)
36.1b.28↔	Sechs- und mehrfacher (aorto)koronarer Bypass, minimalinvasiv, mit Xenotransplantat	37.6a.51↔	Implantation eines herzkreislauf- und lungenunterstützenden Systems, mit Pumpe, mit CO2-removal, extrakorporal, venovenös, perkutan
36.1b.2a↔	Sechs- und mehrfacher (aorto)koronarer Bypass, minimalinvasiv, mit Gefäßprothese	37.6a.61↔	Implantation eines herzkreislauf- und lungenunterstützenden Systems, mit Pumpe, mit Oxygenator (inkl. CO2-removal), extrakorporal, veno-venös, offen chirurgisch extra-thorakal (z.B. Gefäßfreilegung)
36.1b.99↔	Sechs- und mehrfacher (aorto)koronarer Bypass, nach Technik und Material, sonstige	37.6a.62↔	Implantation eines herzkreislauf- und lungenunterstützenden Systems, mit Pumpe, mit Oxygenator (inkl. CO2-removal), extrakorporal, veno-venös, perkutan
36.31↔	Transmyokardiale Revaskularisation am offenen Thorax	37.6a.71↔	Implantation eines herzkreislauf- und lungenunterstützenden Systems, mit Pumpe, mit Oxygenator (inkl. CO2-removal), extrakorporal, veno-arteriell oder veno-venoarteriell, offen chirurgisch thorakal (Thorakotomie, Minithorakotomie, Sternotomie)
36.32↔	Sonstige transmyokardiale Revaskularisation	37.6a.72↔	Implantation eines herzkreislauf- und lungenunterstützenden Systems, mit Pumpe, mit Oxygenator (inkl. CO2-removal), extrakorporal, veno-arteriell oder veno-venoarteriell, offen chirurgisch extra-thorakal (z.B. Gefäßfreilegung)
36.33↔	Endoskopische transmyokardiale Revaskularisation	37.6a.73↔	Implantation eines herzkreislauf- und lungenunterstützenden Systems, mit Pumpe, mit Oxygenator (inkl. CO2-removal), extrakorporal, veno-arteriell oder veno-venoarteriell, perkutan
36.34↔	Perkutane transmyokardiale Revaskularisation	37.6c.11↔	Revision (ohne Ersatz) eines herzkreislaufunterstützenden Systems, mit Pumpe, ohne Gasaustauschfunktion, extrakorporal, linksventrikulär, offen chirurgisch thorakal (Thorakotomie, Minithorakotomie, Sternotomie)
36.39.00↔	Sonstige Herz-Revaskularisation, n.n.bez.	37.6c.12↔	Revision (ohne Ersatz) eines herzkreislaufunterstützenden Systems, mit Pumpe, ohne Gasaustauschfunktion, extrakorporal, rechtsventrikulär, offen chirurgisch thorakal (Thorakotomie, Minithorakotomie, Sternotomie)
36.39.10↔	Herz-Revaskularisation durch Koronararterienpatch	37.6c.21↔	Revision (ohne Ersatz) eines herzkreislaufunterstützenden Systems, mit Pumpe, ohne Gasaustauschfunktion, extrakorporal, biventrikulär, offen chirurgisch thorakal (Thorakotomie, Minithorakotomie, Sternotomie)
36.39.11↔	Revision eines Koronararterienbypass	37.6c.31↔	Revision (ohne Ersatz) eines herzkreislaufunterstützenden Systems, mit Pumpe, ohne Gasaustauschfunktion, intrakorporal, linksventrikulär, offen chirurgisch thorakal (Thorakotomie, Minithorakotomie, Sternotomie)
36.39.12↔	Neuanlage eines Koronararterienbypass		
36.39.13↔	Transposition von Koronararterien		
36.39.99↔	Sonstige Herz-Revaskularisation, sonstige		
37.11.00↔	Kardiotomie, n.n.bez.		
37.11.10↔	Epikardiale, endokardiale und epimyokardiale Inzision		
37.11.99↔	Kardiotomie, sonstige		
37.12↔	Perikardiotomie		
37.31.00↔	Perikardektomie, n.n.bez.		
37.31.10↔	Perikardektomie, partiell		
37.31.20↔	Perikardektomie, total		
37.31.30↔	Adhäsioolyse am Perikard		
37.31.99↔	Perikardektomie, sonstige		
37.32↔	Aneurysmektomie am Herzen		
37.33.00↔	Exzision oder Destruktion von anderer Läsion oder Gewebe des Herzens, offener Zugang, n.n.bez.		
37.33.10↔	Exzision oder Destruktion am Reizleitungssystem, offener Zugang, n.n.bez.		
37.33.11↔	Exzision oder Destruktion am Reizleitungssystem, offener Zugang, ablativ Maßnahmen bei Tachyarrhythmie		
37.33.19↔	Exzision oder Destruktion am Reizleitungssystem, offener Zugang, sonstige		
37.33.20↔	Exzision von anderer Läsion oder Gewebe des Herzens, offener Zugang		
37.33.30↔	Destruktion von anderer Läsion oder Gewebe des Herzens, offener Zugang		

37.6c.32↔	Revision (ohne Ersatz) eines herzkreislaufunterstützenden Systems, mit Pumpe, ohne Gasaustauschfunktion, intrakorporal, rechtsventrikulär, offen chirurgisch thorakal (Thorakotomie, Minithorakotomie, Sternotomie)	38.15.99↔	Endarterektomie der anderen thorakalen Gefäße, sonstige
37.6c.33↔	Revision (ohne Ersatz) eines herzkreislaufunterstützenden Systems, mit Pumpe, ohne Gasaustauschfunktion, intrakorporal, biventrikulär, offen chirurgisch thorakal (Thorakotomie, Minithorakotomie, Sternotomie)	38.31↔	Resektion von intrakraniellen Gefäßen mit Anastomose
37.6c.61↔	Revision (ohne Ersatz) eines herzkreislauf- und lungenunterstützenden Systems, mit Pumpe, mit Oxygenator (inkl. CO2-removal), extrakorporal, veno-venös, offen chirurgisch extra-thorakal (z.B. Gefäßfreilegung)	38.34.00↔	Resektion der Aorta mit Anastomose, n.n.bez.
37.6c.71↔	Revision (ohne Ersatz) eines herzkreislauf- und lungenunterstützenden Systems, mit Pumpe, mit Oxygenator (inkl. CO2-removal), extrakorporal, veno-arteriell oder veno-venoarteriell, offen chirurgisch thorakal (Thorakotomie, Minithorakotomie, Sternotomie)	38.34.10↔	Resektion der Aorta ascendens und des Aortenbogens mit Anastomose
37.6c.72↔	Revision (ohne Ersatz) eines herzkreislauf- und lungenunterstützenden Systems, mit Pumpe, mit Oxygenator (inkl. CO2-removal), extrakorporal, veno-arteriell oder veno-venoarteriell, offen chirurgisch extra-thorakal (z.B. Gefäßfreilegung)	38.34.20↔	Resektion der Aorta descendens mit Anastomose
37.6c.a1↔	Revision (ohne Ersatz) eines herzkreislauf- und lungenunterstützenden Systems, ohne Pumpe, mit CO2-removal, extrakorporal, arterio-venös, offen chirurgisch extra-thorakal (z.B. Gefäßfreilegung)	38.34.30↔	Resektion der Aorta abdominalis mit Anastomose
37.8a.00↔	Implantation eines permanenten Herzschrittmachers, n.n.bez.	38.34.99↔	Resektion der Aorta mit Anastomose, sonstige
37.8a.11↔	Implantation eines Einkammer-Schrittmachers	38.35.00↔	Resektion von thorakalen Gefäßen mit Anastomose, n.n.bez.
37.8a.21↔	Implantation eines Zweikammer-Schrittmachers, ohne antitachykarde Stimulation	38.35.10↔	Resektion von thorakalen Arterien mit Anastomose, n.n.bez.
37.8a.22↔	Implantation eines Zweikammer-Schrittmachers, mit antitachykarder Stimulation	38.35.11↔	Resektion der A. subclavia mit Anastomose
37.8a.31↔	Implantation eines Resynchronisationsherzschrittmacher (CRT-P)	38.35.12↔	Resektion des Truncus brachiocephalicus mit Anastomose
37.8a.41↔	Implantation eines transvenösen, sondenlosen, Herzschrittmachers	38.35.13↔	Resektion der A. pulmonalis mit Anastomose
37.8a.99↔	Implantation eines permanenten Herzschrittmachers, sonstige	38.35.19↔	Resektion von thorakalen Arterien mit Anastomose, sonstige
37.8e.00↔	Implantation eines Kardioverters oder Defibrillators, n.n.bez.	38.35.20↔	Resektion von thorakalen Venen mit Anastomose, n.n.bez.
37.8e.11↔	Implantation eines Einkammer-Defibrillators	38.35.21↔	Resektion der V. pulmonalis mit Anastomose
37.8e.12↔	Implantation eines Zweikammer-Defibrillators	38.35.22↔	Resektion der V. subclavia mit Anastomose
37.8e.21↔	Implantation eines Resynchronisationsdefibrillators (CRT-D)	38.35.23↔	Resektion der V. cava superior mit Anastomose
37.8e.22↔	Implantation eines Einkammer-Defibrillators mit atrialem Sensing	38.35.28↔	Resektion von thorakalen von sonstigen tiefen Venen mit Anastomose
37.8e.31↔	Implantation eines subkutanen Defibrillatorsystems	38.35.29↔	Resektion von thorakalen Venen mit Anastomose, sonstige
37.8e.99↔	Implantation eines Kardioverters oder Defibrillators, sonstige	38.35.99↔	Resektion von thorakalen Gefäßen mit Anastomose, sonstige
37.91↔	Offene Herzmassage	38.36.00↔	Resektion von abdominalen Arterien mit Anastomose, n.n.bez.
37.99.00↔	Sonstige Operationen an Herz und Perikard, n.n.bez.	38.36.10↔	Resektion von viszerale Arterien mit Anastomose, n.n.bez.
37.99.10↔	Intramyokardiale Stammzelltherapie, n.n.bez.	38.36.11↔	Resektion des Truncus coeliacus mit Anastomose
37.99.11↔	Intramyokardiale Stammzelltherapie ohne Anreicherung von Stammzellfraktionen oder kultureller Vermehrung	38.36.12↔	Resektion der A. gastrica mit Anastomose
37.99.12↔	Intramyokardiale Stammzelltherapie mit Anreicherung von Stammzellfraktionen oder kultureller Vermehrung	38.36.13↔	Resektion der A. hepatica mit Anastomose
37.99.19↔	Intramyokardiale Stammzelltherapie, sonstige	38.36.14↔	Resektion der A. lienalis mit Anastomose
37.99.20↔	Operationen bei kongenitalen Anomalien des Herzens, n.n.bez.	38.36.15↔	Resektion der A. renalis mit Anastomose
37.99.21↔	Korrektur eines Double-outlet-right-ventricle vom Fallot-Typ	38.36.16↔	Resektion der A. mesenterialis mit Anastomose
37.99.22↔	Korrektur eines sonstigen Double-outlet-right-ventricle	38.36.17↔	Resektion der A. iliaca mit Anastomose
37.99.23↔	Operation an einem funktionell/morphologisch univentrikulären Herzen	38.36.19↔	Resektion von viszerale Arterien mit Anastomose, sonstige
37.99.24↔	Korrektur eines Cor triatriatum	38.36.99↔	Resektion von abdominalen Arterien mit Anastomose, sonstige
37.99.25↔	Korrektur eines Absent Pulmonary Valve Syndrom	38.41↔	Resektion von intrakraniellen Blutgefäßen mit Ersatz
37.99.29↔	Operationen bei kongenitalen Anomalien des Herzens, sonstige	38.45.00↔	Resektion von thorakalen Blutgefäßen mit Ersatz, n.n.bez.
37.99.30↔	Ligatur eines Herzhohes	38.45.10↔	Resektion der thorakalen Aorta mit Ersatz, n.n.bez.
37.99.99↔	Sonstige Operationen an Herz und Perikard, sonstige	38.45.11↔	Resektion der Aorta ascendens oder des Aortenbogens mit Ersatz
37.9a.00↔	Implantation eines herzmuskelstimulierenden Systems, n.n.bez.	38.45.12↔	Resektion der Aorta thoracica mit Ersatz
37.9a.11↔	Implantation oder Wechsel eines myokardmodulierenden Systems (CCM)	38.45.13↔	Resektion der Aorta thoracoabdominalis mit Ersatz
37.9a.99↔	Implantation eines herzmuskelstimulierenden Systems, sonstige	38.45.14↔	Resektion der thorakalen Aorta und Ersatz mit Hybridprothese
38.15.00↔	Endarterektomie der anderen thorakalen Gefäße, n.n.bez.	38.45.19↔	Resektion der thorakalen Aorta mit Ersatz, sonstige
38.15.10↔	Endarterektomie der A. subclavia	38.45.20↔	Resektion sonstiger thorakaler Arterien mit Ersatz, n.n.bez.
38.15.20↔	Endarterektomie des Truncus brachiocephalicus	38.45.21↔	Resektion der A. pulmonalis mit Ersatz
38.15.30↔	Endarterektomie der A. pulmonalis	38.45.22↔	Resektion des Truncus brachiocephalicus mit Ersatz
38.15.40↔	Endarterektomie der V. pulmonalis	38.45.29↔	Resektion sonstiger thorakaler Arterien mit Ersatz
		38.45.30↔	Resektion thorakaler Venen mit Ersatz, n.n.bez.
		38.45.31↔	Resektion der V. cava superior mit Ersatz
		38.45.38↔	Resektion sonstiger tiefer thorakaler Venen mit Ersatz
		38.45.39↔	Resektion thorakaler Venen mit Ersatz, sonstige
		38.45.99↔	Resektion von thorakalen Blutgefäßen mit Ersatz, sonstige
		38.47.00↔	Resektion von abdominalen Venen mit Ersatz, n.n.bez.
		38.47.10↔	Resektion von tiefen abdominalen Venen mit Ersatz, n.n.bez.
		38.47.11↔	Resektion der V. cava inferior mit Ersatz
		38.47.12↔	Resektion der V. iliaca mit Ersatz
		38.47.19↔	Resektion von tiefen abdominalen Venen mit Ersatz, sonstige
		38.47.99↔	Resektion von abdominalen Venen mit Ersatz, sonstige
		38.64.00↔	Sonstige Exzision der Aorta, n.n.bez.
		38.64.10↔	Sonstige Exzision der thorakalen Aorta
		38.64.20↔	Sonstige Exzision der Aorta abdominalis
		38.64.99↔	Sonstige Exzision der Aorta, sonstige
		38.65.21↔	Sonstige Exzision der V. cava superior
		38.84.00↔	Sonstiger chirurgischer Verschluss der Aorta, n.n.bez.
		38.84.10↔	Sonstiger chirurgischer Verschluss der thorakalen Aorta
		38.84.20↔	Sonstiger chirurgischer Verschluss der Aorta abdominalis
		38.84.99↔	Sonstiger chirurgischer Verschluss der Aorta, sonstige
		38.85.11↔	Sonstiger chirurgischer Verschluss der A. subclavia
		38.85.12↔	Sonstiger chirurgischer Verschluss der A. pulmonalis
		38.85.13↔	Sonstiger chirurgischer Verschluss des Truncus brachiocephalicus

38.85.21↔	Sonstiger chirurgischer Verschluss der V. cava superior	39.57.12↔	Plastische Rekonstruktion von extrakraniellen Arterien an Kopf und Hals mit synthetischem Patch Graft
38.85.22↔	Sonstiger chirurgischer Verschluss der V. pulmonalis	39.57.13↔	Plastische Rekonstruktion der V. jugularis mit synthetischem Patch Graft
38.85.23↔	Sonstiger chirurgischer Verschluss der V. subclavia	39.57.19↔	Plastische Rekonstruktion von Gefässen an Kopf und Hals mit synthetischem Patch Graft, sonstige
39.0x.00↔	Shunt einer systemischen Arterie zur Pulmonalarterie, n.n.bez.	39.57.20↔	Plastische Rekonstruktion von Gefässen der oberen Extremität mit synthetischem Patch Graft, n.n.bez.
39.0x.10↔	Anastomose zwischen A. subclavia und A. pulmonalis (Blalock-Taussig)	39.57.21↔	Plastische Rekonstruktion von Arterien der oberen Extremität mit synthetischem Patch Graft
39.0x.11↔	Anastomose zwischen Aorta und A. pulmonalis dextra (Waterston-Cooley)	39.57.22↔	Plastische Rekonstruktion der V. subclavia, V. axillaris und V. brachiocephalica mit synthetischem Patch Graft
39.0x.12↔	Anastomose zwischen Aorta descendens und A. pulmonalis sinistra (Potts-Smith)	39.57.23↔	Plastische Rekonstruktion von sonstigen tiefen Venen der oberen Extremitäten mit synthetischem Patch Graft
39.0x.13↔	Anastomose zwischen A. pulmonalis sinistra und A. pulmonalis dextra	39.57.29↔	Plastische Rekonstruktion von Gefässen der oberen Extremität mit synthetischem Patch Graft, sonstige
39.0x.20↔	Prothesenshunt zwischen A. pulmonalis und Aorta, zentral	39.57.30↔	Plastische Rekonstruktion von thorakalen Gefässen mit synthetischem Patch Graft, n.n.bez.
39.0x.21↔	Prothesenshunt zwischen A. pulmonalis und Aorta, peripher	39.57.31↔	Plastische Rekonstruktion der thorakalen Aorta mit synthetischem Patch Graft
39.0x.23↔	Pulmonalarterielles Banding	39.57.32↔	Plastische Rekonstruktion der V. pulmonalis mit synthetischem Patch Graft
39.0x.24↔	Shunt einer systemischen Arterie zur Pulmonalarterie, Damus-Kay-Stansel-Operation	39.57.33↔	Plastische Rekonstruktion der V. cava superior mit synthetischem Patch Graft
39.0x.99↔	Shunt einer systemischen Arterie zur Pulmonalarterie, sonstige	39.57.39↔	Plastische Rekonstruktion von thorakalen Gefässen mit synthetischem Patch Graft, sonstige
39.10↔	Intra-abdominaler venöser Shunt, n.n.bez.	39.57.40↔	Plastische Rekonstruktion abdominaler Arterien mit synthetischem Patch Graft, n.n.bez.
39.11.00↔	Anlage und Revision portosystemischer Shunt, TIPSS, n.n.bez.	39.57.41↔	Plastische Rekonstruktion der abdominalen Aorta mit synthetischem Patch Graft
39.11.11↔	Anlage portosystemischer Shunt, Einsatz von perkutaner (Ballon-)Angioplastie	39.57.42↔	Plastische Rekonstruktion des Truncus coeliacus mit synthetischem Patch Graft
39.11.12↔	Anlage portosystemischer Shunt, Perkutane Thrombolyse und Thrombektomie	39.59.10↔	Transposition von Arterien, n.n.bez.
39.11.13↔	Anlage portosystemischer Shunt, Einsatz von Stent	39.59.51↔	Sonstige plastische Rekonstruktion der thorakalen Aorta
39.11.21↔	Revision portosystemischer Shunt, perkutaner Verschluss	39.59.52↔	Sonstige plastische Rekonstruktion der A. pulmonalis
39.11.22↔	Revision portosystemischer Shunt, Einsatz von Stenteinlage	39.59.53↔	Sonstige plastische Rekonstruktion von thorakalen Arterien, sonstige
39.11.23↔	Revision portosystemischer Shunt, Einsatz von perkutaner Thrombektomie und Thrombolyse	39.59.54↔	Sonstige plastische Rekonstruktion der V. pulmonalis
39.11.24↔	Revision portosystemischer Shunt, Durchführung von perkutaner Verkleinerung eines bestehenden portosystemischen Shunts	39.59.55↔	Sonstige plastische Rekonstruktion der V. cava superior
39.11.99↔	Anlage und Revision portosystemischer Shunt, TIPSS, sonstige	39.59.61↔	Sonstige plastische Rekonstruktion der abdominalen Aorta
39.19↔	Intra-abdominaler venöser Shunt, sonstige	39.59.62↔	Sonstige plastische Rekonstruktion des Truncus coeliacus
39.21.00↔	Anastomose von der V. cava zur A. pulmonalis, n.n.bez.	39.59.71↔	Sonstige plastische Rekonstruktion der V. cava inferior
39.21.10↔	Glenn-Operation an einem funktionell/morphologisch univentrikulären Herzen	39.66↔	Perkutaner kardiopulmonaler Bypass
39.21.99↔	Anastomose von der V. cava zur A. pulmonalis, sonstige	39.99.21↔	Operationen bei kongenitaler Anomalie des Aortenisthmus (Stenose) oder bei unterbrochenem Aortenbogen
39.28↔	Extrakraniell-intrakranieller Gefäss-Bypass	40.51.10↔	Radikale Exzision von axillären Lymphknoten als selbständiger Eingriff
39.2a↔	Intra-intrakranieller Gefäss-Bypass	40.52.10↔	Radikale Exzision von retroperitonealen (paraaortal, parakaval) und pelvinen Lymphknoten als selbständiger Eingriff
39.31.11↔	Naht einer intrakraniellen Arterie	40.53.10↔	Radikale Exzision von iliakalen Lymphknoten als selbständiger Eingriff
39.31.21↔	Naht der A. axillaris	40.54.10↔	Radikale Exzision von inguinalen Lymphknoten als selbständiger Eingriff
39.31.22↔	Naht der A. brachialis	40.59.10↔	Radikale Exzision anderer Lymphknoten als selbständiger Eingriff, n.n.bez.
39.31.60↔	Naht der Aorta, n.n.bez.	40.59.11↔	Radikale Exzision mediastinaler Lymphknoten als selbständiger Eingriff
39.31.61↔	Naht der thorakalen Aorta	40.59.12↔	Radikale Exzision peribronchialer Lymphknoten als selbständiger Eingriff
39.31.62↔	Naht der abdominalen Aorta	40.59.19↔	Radikale Exzision anderer Lymphknoten als selbständiger Eingriff, sonstige
39.31.69↔	Naht der Aorta, sonstige	40.62↔	Fistulierung des Ductus thoracicus
39.31.71↔	Naht der A. pulmonalis	40.63↔	Verschluss einer Fistel des Ductus thoracicus
39.31.72↔	Naht des Truncus brachiocephalicus	40.64↔	Ligatur des Ductus thoracicus
39.31.73↔	Naht der A. subclavia	40.69↔	Sonstige Operationen am Ductus thoracicus
39.49.30↔	Ersatz eines kardialen Conduit	50.0↔	Hepatotomie
39.51.11↔	Aneurysma-Clipping intrakraniell	50.21↔	Marsupialisation einer Leberläsion
39.52.11↔	Sonstige Korrektur eines Aneurysmas von intrakraniellen Blutgefässen	50.22.00↔	Partielle Hepatektomie, n.n.bez.
39.52.19↔	Sonstige Korrektur eines Aneurysmas von Blutgefässen an Kopf und Hals, sonstige	50.22.10↔	Partielle Hepatektomie, Perkutane partielle Hepatektomie (lokale Exzision, Endozystenresektion, Keilresektion)
39.52.20↔	Sonstige Korrektur eines Aneurysmas der Aorta, n.n.bez.	50.22.20↔	Partielle Hepatektomie, Endozystenresektion, offen chirurgisch
39.52.21↔	Sonstige offen chirurgische Korrektur eines Aneurysmas der Aorta ascendens, des Aortenbogens und der thorakalen Aorta	50.22.21↔	Partielle Hepatektomie, Endozystenresektion, laparoskopisch
39.52.22↔	Sonstige offen chirurgische Korrektur eines Aneurysmas der Aorta abdominalis		
39.52.29↔	Sonstige Korrektur eines Aneurysmas der Aorta, sonstige		
39.53↔	Verschluss einer arteriovenösen Fistel		
39.54.10↔	Re-entry Operation, thorakale Aorta		
39.54.20↔	Re-entry Operation, Aorta abdominalis		
39.57.00↔	Plastische Rekonstruktion mit synthetischem Patch Graft, n.n.bez.		
39.57.10↔	Plastische Rekonstruktion von Gefässen an Kopf und Hals mit synthetischem Patch Graft, n.n.bez.		
39.57.11↔	Plastische Rekonstruktion von intrakraniellen Gefässen mit synthetischem Patch Graft		

50.22.30↔	Partielle Hepatektomie, Keilresektion, offen chirurgisch	51.99.44↔	Sonstige Operation an den Gallenwegen, Einlage oder Wechsel von fünf selbstexpandierenden Stents (Prothesen), offen chirurgisch
50.22.31↔	Partielle Hepatektomie, Keilresektion, laparoskopisch	51.99.45↔	Sonstige Operation an den Gallenwegen, Einlage oder Wechsel von sechs oder mehr selbstexpandierenden Stents (Prothesen), offen chirurgisch
50.22.40↔	Partielle Hepatektomie, Resektion eines Lebersegments	51.99.50↔	Sonstige Operation an den Gallenwegen, Einlage oder Wechsel eines selbstexpandierenden Stents (Prothese), laparoskopisch
50.22.41↔	Partielle Hepatektomie, Resektion mehrerer nicht zusammenhängender Lebersegmente	51.99.51↔	Sonstige Operation an den Gallenwegen, Einlage oder Wechsel von zwei selbstexpandierenden Stents (Prothesen), laparoskopisch
50.22.42↔	Partielle Hepatektomie, Partielle Hepatektomie zur Transplantation	51.99.52↔	Sonstige Operation an den Gallenwegen, Einlage oder Wechsel von drei selbstexpandierenden Stents (Prothesen), laparoskopisch
50.22.99↔	Partielle Hepatektomie, sonstige	51.99.53↔	Sonstige Operation an den Gallenwegen, Einlage oder Wechsel von vier selbstexpandierenden Stents (Prothesen), laparoskopisch
50.23↔	Offene Exzision von Läsion oder Gewebe an der Leber	51.99.54↔	Sonstige Operation an den Gallenwegen, Einlage oder Wechsel von fünf selbstexpandierenden Stents (Prothesen), laparoskopisch
50.25↔	Laparoskopische Exzision von Läsion oder Gewebe an der Leber	51.99.55↔	Sonstige Operation an den Gallenwegen, Einlage oder Wechsel von sechs oder mehr selbstexpandierenden Stents (Prothesen), laparoskopisch
50.3x.00↔	Lobektomie der Leber, n.n.bez.	52.01.12↔	Transgastrale Drainage einer Pankreaszyste, offen chirurgisch
50.3x.01↔	Lobektomie, Hemihepatektomie, Resektion mehrerer Lebersegmente, ausser zur Transplantation	52.01.13↔	Transgastrale Drainage einer Pankreaszyste, laparoskopisch
50.3x.08↔	Segmentresektion, sonstige oder n.n.bez. anatomische Leberresektion, ausser zur Transplantation	52.01.22↔	Transduodenale Drainage einer Pankreaszyste, offen chirurgisch
50.3x.11↔	Lobektomie, Hemihepatektomie, Resektion mehrerer Lebersegmente, zur Lebendorganspende	52.01.23↔	Transduodenale Drainage einer Pankreaszyste, laparoskopisch
50.3x.18↔	Sonstige oder n.n.bez. anatomische Leberresektion, zur Transplantation	52.09.00↔	Sonstige Pankreatotomie, n.n.bez.
50.4x.00↔	Totale Hepatektomie, n.n.bez.	52.09.10↔	Sonstige Pankreatotomie, Inzision des Pankreas
50.4x.99↔	Totale Hepatektomie, sonstige	52.09.11↔	Sonstige Pankreatotomie, Inzision des Ductus pancreaticus
50.61.00↔	Verschluss einer Leberverletzung, n.n.bez.	52.09.99↔	Sonstige Pankreatotomie, sonstige
50.61.10↔	Verschluss einer Leberverletzung, durch Naht	52.22.00↔	Sonstige Exzision oder Destruktion von Läsion oder Gewebe an Pankreas und an Ductus pancreaticus, n.n.bez.
50.61.11↔	Verschluss einer Leberverletzung, durch Tamponade	52.22.99↔	Sonstige Exzision oder Destruktion von Läsion oder Gewebe an Pankreas und an Ductus pancreaticus, sonstige
50.61.12↔	Verschluss einer Leberverletzung, durch Omentumplastik	52.3↔	Marsupialisation einer Pankreaszyste
50.61.99↔	Verschluss einer Leberverletzung, sonstige	52.4↔	Interne Drainage einer Pankreaszyste
51.31↔	Anastomose zwischen Gallenblase und hepatischen Gängen	52.51.00↔	Proximale Pankreatektomie, n.n.bez.
51.32↔	Anastomose zwischen Gallenblase und Darm	52.51.10↔	Proximale Pankreatektomie, pyloruserhaltend
51.33↔	Anastomose zwischen Gallenblase und Pankreas	52.51.20↔	Proximale Pankreatektomie, duodenumhaltend
51.34↔	Anastomose zwischen Gallenblase und Magen	52.51.99↔	Proximale Pankreatektomie, sonstige
51.35↔	Sonstige Anastomose der Gallenblase	52.52↔	Distale Pankreatektomie
51.36↔	Choledochoenterostomie	52.53↔	Radikale subtotale Pankreatektomie
51.37↔	Anastomose zwischen Ductus hepaticus und Gastrointestinaltrakt	52.59↔	Sonstige partielle Pankreatektomie
51.39↔	Sonstige Gallenganganastomose	52.6x.00↔	Totale Pankreatektomie, n.n.bez.
51.43↔	Einsetzen eines choledochohepatischen Katheters zur Dekompression	52.6x.99↔	Totale Pankreatektomie, sonstige
51.69↔	Exzision eines anderen Gallengangs	52.7↔	Radikale Pankreatikoduodenektomie
51.71↔	Einfache Naht am Ductus choledochus	52.95.10↔	Extraktion von Stein(en) aus dem Ductus pancreaticus, offen chirurgisch
51.72↔	Choledochoplastik	52.95.11↔	Extraktion von Stein(en) aus dem Ductus pancreaticus, laparoskopisch
51.79↔	Plastische Rekonstruktion anderer Gallenwege	52.95.20↔	Dilatation des Ductus pancreaticus, laparoskopisch
51.94↔	Revision einer Gallenwegsanastomose	52.95.30↔	Einlage einer Drainage in den Pankreasgang, offen chirurgisch
51.95.20↔	Entfernen einer Endoprothese aus dem Gallengang, offen chirurgisch	52.95.31↔	Einlage einer Drainage in den Pankreasgang, laparoskopisch
51.95.21↔	Entfernen einer Endoprothese aus dem Gallengang, laparoskopisch	52.95.40↔	Einlage oder Wechsel eines nicht selbstexpandierenden Stents (Prothese) in den Pankreasgang, offen chirurgisch
51.99.20↔	Sonstige Operation an den Gallenwegen, Einlage oder Wechsel eines nicht selbstexpandierenden Stents (Prothese), offen chirurgisch	52.95.41↔	Einlage oder Wechsel eines nicht selbstexpandierenden Stents (Prothese) in den Pankreasgang, laparoskopisch
51.99.21↔	Sonstige Operation an den Gallenwegen, Einlage oder Wechsel von mehreren nicht selbstexpandierenden Stents (Prothesen), offen chirurgisch	52.95.50↔	Einlage oder Wechsel eines selbstexpandierenden Stents (Prothese) in den Pankreasgang, offen chirurgisch
51.99.30↔	Sonstige Operation an den Gallenwegen, Einlage oder Wechsel eines nicht selbstexpandierenden Stents (Prothese), laparoskopisch	52.95.51↔	Einlage oder Wechsel eines selbstexpandierenden Stents (Prothese) in den Pankreasgang, laparoskopisch
51.99.31↔	Sonstige Operation an den Gallenwegen, Einlage oder Wechsel von mehreren nicht selbstexpandierenden Stents (Prothesen), laparoskopisch	52.95.60↔	Plastische Rekonstruktion des Ductus pancreaticus, laparoskopisch
51.99.40↔	Sonstige Operation an den Gallenwegen, Einlage oder Wechsel eines selbstexpandierenden Stents (Prothese), offen chirurgisch	52.95.70↔	Plastische Rekonstruktion des Pankreas
51.99.41↔	Sonstige Operation an den Gallenwegen, Einlage oder Wechsel von zwei selbstexpandierenden Stents (Prothesen), offen chirurgisch	52.95.90↔	Sonstige endoskopische Operation am Pankreas
51.99.42↔	Sonstige Operation an den Gallenwegen, Einlage oder Wechsel von drei selbstexpandierenden Stents (Prothesen), offen chirurgisch	52.96↔	Anastomose des Pankreas
51.99.43↔	Sonstige Operation an den Gallenwegen, Einlage oder Wechsel von vier selbstexpandierenden Stents (Prothesen), offen chirurgisch	52.99.00↔	Sonstige offene Operation am Pankreas, n.n.bez.
		52.99.10↔	Sonstige offene Operation am Pankreas, Dilatation des Ductus pancreaticus

52.99.20↔	Sonstige offene Operation am Pankreas, Plastische Rekonstruktion des Ductus pancreaticus	77.91.00↔	Totale Resektion von Skapula, Klavikula, Rippen und Sternum, n.n.bez.
52.99.99↔	Sonstige offene Operation am Pankreas, sonstige	77.91.10↔	Totale Resektion von Skapula und Klavikula
53.7↔	Operation einer Zwerchfellhernie, abdominaler Zugang	77.91.11↔	Totale Resektion einer Rippe
53.80↔	Operation einer Zwerchfellhernie durch thorakalen Zugang, n.n.bez.	77.91.12↔	Totale Resektion einer Halsrippe
53.81↔	Plikatur des Zwerchfells	77.91.13↔	Totale Resektion des Sternums
53.82↔	Operation einer parasternalen Hernie	77.91.99↔	Totale Resektion von Skapula, Klavikula, Rippen und Sternum, sonstige
54.94↔	Formung eines peritoneovaskulären Shunts	78.41.30↔	Sonstige plastische Rekonstruktion an Skapula, Klavikula, Rippen und Sternum, Implantation von vertikalen expandierbaren prothetischen Titanrippen [VEPTR]
57.71.00↔	Radikale Zystektomie, n.n.bez.	78.49.21↔	Wirbelkörperersatz durch Implantat (z.B. bei Kyphose), 1 Wirbelkörper
57.71.10↔	Radikale Zystektomie, ohne Urethrektomie, beim Mann, offen chirurgisch	78.49.22↔	Wirbelkörperersatz durch Implantat (z.B. bei Kyphose), 2 Wirbelkörper
57.71.11↔	Radikale Zystektomie, ohne Urethrektomie, beim Mann, laparoskopisch	78.49.23↔	Wirbelkörperersatz durch Implantat (z.B. bei Kyphose), 3 Wirbelkörper
57.71.20↔	Radikale Zystektomie, mit Urethrektomie, beim Mann, offen chirurgisch	78.49.24↔	Wirbelkörperersatz durch Implantat (z.B. bei Kyphose), 4 Wirbelkörper
57.71.21↔	Radikale Zystektomie, mit Urethrektomie, beim Mann, laparoskopisch	78.49.25↔	Wirbelkörperersatz durch Implantat (z.B. bei Kyphose), 5 oder mehr Wirbelkörper
57.71.30↔	Radikale Zystektomie, ohne Urethrektomie, bei der Frau, offen chirurgisch	78.49.26↔	Wirbelkörperersatz durch sonstige Materialien (z.B. bei Kyphose), 1 Wirbelkörper
57.71.31↔	Radikale Zystektomie, ohne Urethrektomie, bei der Frau, laparoskopisch	78.49.27↔	Wirbelkörperersatz durch sonstige Materialien (z.B. bei Kyphose), 2 Wirbelkörper
57.71.40↔	Radikale Zystektomie, mit Urethrektomie, bei der Frau, offen chirurgisch	78.49.28↔	Wirbelkörperersatz durch sonstige Materialien (z.B. bei Kyphose), 3 Wirbelkörper
57.71.41↔	Radikale Zystektomie, mit Urethrektomie, bei der Frau, laparoskopisch	78.49.29↔	Wirbelkörperersatz (z.B. bei Kyphose), sonstige
57.71.50↔	Radikale Zystektomie, Becken-Eviszeration (Exenteration) beim Mann, offen chirurgisch	78.49.2a↔	Wirbelkörperersatz durch sonstige Materialien (z.B. bei Kyphose), 4 oder mehr Wirbelkörper
57.71.51↔	Radikale Zystektomie, Becken-Eviszeration (Exenteration) beim Mann, laparoskopisch	78.49.31↔	Komplexe Rekonstruktion der Wirbelsäule (z.B. bei Kyphose) durch vorderen Abstützspan
57.71.99↔	Radikale Zystektomie, sonstige	78.49.32↔	Komplexe Rekonstruktion der Wirbelsäule (z.B. bei Kyphose) durch Kyphektomie (z.B. nach Lindseth-Selzer)
57.87.00↔	Rekonstruktion an der Harnblase, n.n.bez.	78.49.33↔	Komplexe Rekonstruktion der Wirbelsäule (z.B. bei Kyphose) durch dorsale Korrektur ohne ventrales Release
57.87.10↔	Rekonstruktion an der Harnblase, mit Ileum, Kolon oder Magen, offen chirurgisch	78.49.34↔	Komplexe Rekonstruktion der Wirbelsäule (z.B. bei Kyphose) durch dorsale Korrektur mit ventralem Release
57.87.11↔	Rekonstruktion an der Harnblase, mit Ileum, Kolon oder Magen, laparoskopisch	78.49.35↔	Komplexe Rekonstruktion der Wirbelsäule (z.B. bei Kyphose) durch dorsoventrale Korrektur
57.87.20↔	Umwandlung einer anderen supravvesikalen Harnableitung in eine Ersatzharnblase, offen chirurgisch	78.49.36↔	Kolumnotomie und polysegmentale dorsale Lordosierungsspondylodese (DLS) nach Zielke (z.B. bei Kyphose)
57.87.21↔	Umwandlung einer anderen supravvesikalen Harnableitung in eine Ersatzharnblase, laparoskopisch	78.49.37↔	Kolumnotomie und transpedikuläre Subtraktionsosteotomie (z.B. nach Thomasen oder Hsu-Yau-Leong) (z.B. bei Kyphose)
57.87.30↔	Reduktionsplastik der Harnblase, offen chirurgisch	78.49.38↔	Kolumnotomie und monosegmentale zervikothorakale Lordosierungsspondylodese (z.B. nach Mason, Urist oder Simmons) (z.B. bei Kyphose)
57.87.31↔	Reduktionsplastik der Harnblase, laparoskopisch	78.49.40↔	Komplexe Rekonstruktion der Wirbelsäule (z.B. bei Skoliose) durch wachstumslenkende Epiphyseodese mittels Klammern aus einer Form-Gedächtnis-Legierung [Shape Memory Alloy (SMA)-Staples], 1 Klammer
57.87.40↔	Augmentation der Harnblase, offen chirurgisch	78.49.41↔	Komplexe Rekonstruktion der Wirbelsäule (z.B. bei Skoliose) durch wachstumslenkende Epiphyseodese mittels Klammern aus einer Form-Gedächtnis-Legierung [Shape Memory Alloy (SMA)-Staples], 2 Klammern
57.87.41↔	Augmentation der Harnblase, laparoskopisch	78.49.42↔	Komplexe Rekonstruktion der Wirbelsäule (z.B. bei Skoliose) durch wachstumslenkende Epiphyseodese mittels Klammern aus einer Form-Gedächtnis-Legierung [Shape Memory Alloy (SMA)-Staples], 3 Klammern
57.87.99↔	Rekonstruktion an der Harnblase, sonstige	78.49.43↔	Komplexe Rekonstruktion der Wirbelsäule (z.B. bei Skoliose) durch wachstumslenkende Epiphyseodese mittels Klammern aus einer Form-Gedächtnis-Legierung [Shape Memory Alloy (SMA)-Staples], 4 Klammern
68.8↔	Becken-Eviszeration	78.49.44↔	Komplexe Rekonstruktion der Wirbelsäule (z.B. bei Skoliose) durch wachstumslenkende Epiphyseodese mittels Klammern aus einer Form-Gedächtnis-Legierung [Shape Memory Alloy (SMA)-Staples], 5 Klammern
71.5↔	Radikale Vulvektomie	78.49.45↔	Komplexe Rekonstruktion der Wirbelsäule (z.B. bei Skoliose) durch wachstumslenkende Epiphyseodese mittels Klammern aus einer Form-Gedächtnis-Legierung [Shape Memory Alloy (SMA)-Staples], 6 Klammern
76.44.00↔	Totale Ostektomie an anderen Gesichtsschädelknochen mit gleichzeitiger Rekonstruktion, n.n.bez.		
76.44.10↔	Totale Ostektomie an anderen Gesichtsschädelknochen, Rekonstruktion mit mikrovaskulär-anatomisiertem Transplantat		
76.44.11↔	Totale Ostektomie an anderen Gesichtsschädelknochen, Rekonstruktion mit nicht vaskularisiertem Transplantat		
76.44.19↔	Totale Ostektomie an anderen Gesichtsschädelknochen mit sonstiger Rekonstruktion		
76.44.99↔	Totale Ostektomie an anderen Gesichtsschädelknochen mit gleichzeitiger Rekonstruktion, sonstige		
76.46.00↔	Sonstige Rekonstruktion an anderen Gesichtsschädelknochen, n.n.bez.		
76.46.10↔	Sonstige Rekonstruktion an anderen Gesichtsschädelknochen mit mikrovaskulär-anatomisiertem Transplantat		
76.46.99↔	Sonstige Rekonstruktion an anderen Gesichtsschädelknochen, sonstige		
76.92.20↔	Einsetzen von CAD-Implantat an Gesichtsschädel ohne Beteiligung des Hirnschädels, bis zu 2 Regionen		
76.92.21↔	Einsetzen von CAD-Implantat an Gesichtsschädel ohne Beteiligung des Hirnschädels, ab 3 Regionen		
76.92.30↔	Einsetzen eines CAD-Implantats an Maxilla, zur plastischen Rekonstruktion eines einfachen Defekts		
76.92.31↔	Einsetzen eines CAD-Implantats an Maxilla, zur plastischen Rekonstruktion eines grossen oder komplexen Defekts		

- 78.49.46↔ Komplexe Rekonstruktion der Wirbelsäule (z.B. bei Skoliose) durch wachstumslenkende Epiphyseodese mittels Klammern aus einer Form-Gedächtnis-Legierung [Shape Memory Alloy (SMA)-Staples], 7 Klammern
- 78.49.47↔ Komplexe Rekonstruktion der Wirbelsäule (z.B. bei Skoliose) durch wachstumslenkende Epiphyseodese mittels Klammern aus einer Form-Gedächtnis-Legierung [Shape Memory Alloy (SMA)-Staples], 8 Klammern
- 78.49.48↔ Komplexe Rekonstruktion der Wirbelsäule (z.B. bei Skoliose) durch wachstumslenkende Epiphyseodese mittels Klammern aus einer Form-Gedächtnis-Legierung [Shape Memory Alloy (SMA)-Staples], 9 Klammern
- 78.49.4a↔ Komplexe Rekonstruktion der Wirbelsäule (z.B. bei Skoliose) durch wachstumslenkende Epiphyseodese mittels Klammern aus einer Form-Gedächtnis-Legierung [Shape Memory Alloy (SMA)-Staples], 10 Klammern
- 78.49.4b↔ Komplexe Rekonstruktion der Wirbelsäule (z.B. bei Skoliose) durch wachstumslenkende Epiphyseodese mittels Klammern aus einer Form-Gedächtnis-Legierung [Shape Memory Alloy (SMA)-Staples], 11 Klammern
- 78.49.4c↔ Komplexe Rekonstruktion der Wirbelsäule (z.B. bei Skoliose) durch wachstumslenkende Epiphyseodese mittels Klammern aus einer Form-Gedächtnis-Legierung [Shape Memory Alloy (SMA)-Staples], 12 Klammern
- 78.49.4d↔ Komplexe Rekonstruktion der Wirbelsäule (z.B. bei Skoliose) durch wachstumslenkende Epiphyseodese mittels Klammern aus einer Form-Gedächtnis-Legierung [Shape Memory Alloy (SMA)-Staples], 13 und mehr Klammern
- 78.49.4e↔ Komplexe Rekonstruktion der Wirbelsäule (z.B. bei Skoliose) durch dorso-ventrale Epiphyseodese
- 78.49.4f↔ Komplexe Rekonstruktion der Wirbelsäule (z.B. bei Skoliose) durch unilaterale Epiphyseodese mit dorsaler Wirbelfusion
- 78.49.4g↔ Komplexe Rekonstruktion der Wirbelsäule (z.B. bei Skoliose) durch bilaterale Epiphyseodese mit dorsaler Wirbelfusion
- 78.49.50↔ Dorsal oder ventral instrumentierte Korrekturspondylodese (z.B. bei Skoliose), n.n.bez.
- 78.49.51↔ Dorsal instrumentierte Korrekturspondylodese (z.B. bei Skoliose), nicht primärstabil, 3 bis 6 Segmente
- 78.49.52↔ Dorsal instrumentierte Korrekturspondylodese (z.B. bei Skoliose), nicht primärstabil, 7 bis 10 Segmente
- 78.49.53↔ Dorsal instrumentierte Korrekturspondylodese (z.B. bei Skoliose), nicht primärstabil, 11 oder mehr Segmente
- 78.49.54↔ Dorsal instrumentierte Korrekturspondylodese (z.B. bei Skoliose), primärstabil, 3 bis 6 Segmente
- 78.49.55↔ Dorsal instrumentierte Korrekturspondylodese (z.B. bei Skoliose), primärstabil, 7 bis 10 Segmente
- 78.49.56↔ Dorsal instrumentierte Korrekturspondylodese (z.B. bei Skoliose), primärstabil, 11 oder mehr Segmente
- 78.49.57↔ Ventral instrumentierte Korrekturspondylodese (z.B. bei Skoliose), nicht primärstabil, 3 bis 6 Segmente
- 78.49.58↔ Ventral instrumentierte Korrekturspondylodese (z.B. bei Skoliose), nicht primärstabil, 7 bis 10 Segmente
- 78.49.59↔ Dorsal oder ventral instrumentierte Korrekturspondylodese (z.B. bei Skoliose), sonstige
- 78.49.5a↔ Ventral instrumentierte Korrekturspondylodese (z.B. bei Skoliose), nicht primärstabil, 11 oder mehr Segmente
- 78.49.5b↔ Ventral instrumentierte Korrekturspondylodese (z.B. bei Skoliose), primärstabil, 3 bis 6 Segmente
- 78.49.5c↔ Ventral instrumentierte Korrekturspondylodese (z.B. bei Skoliose), primärstabil, 7 bis 10 Segmente
- 78.49.5d↔ Ventral instrumentierte Korrekturspondylodese (z.B. bei Skoliose), primärstabil, 11 oder mehr Segmente
- 78.49.61↔ Dorsal und ventral kombiniert instrumentierte Korrekturspondylodese (z.B. bei Skoliose), nicht primärstabil, 3 bis 6 Segmente
- 78.49.62↔ Dorsal und ventral kombiniert instrumentierte Korrekturspondylodese (z.B. bei Skoliose), nicht primärstabil, 7 bis 10 Segmente
- 78.49.63↔ Dorsal und ventral kombiniert instrumentierte Korrekturspondylodese (z.B. bei Skoliose), nicht primärstabil, 11 oder mehr Segmente
- 78.49.64↔ Dorsal und ventral kombiniert instrumentierte Korrekturspondylodese (z.B. bei Skoliose), primärstabil, 3 bis 6 Segmente
- 78.49.65↔ Dorsal und ventral kombiniert instrumentierte Korrekturspondylodese (z.B. bei Skoliose), primärstabil, 7 bis 10 Segmente
- 78.49.66↔ Dorsal und ventral kombiniert instrumentierte Korrekturspondylodese (z.B. bei Skoliose), primärstabil, 11 oder mehr Segmente
- 78.49.69↔ Dorsal und ventral kombiniert instrumentierte Korrekturspondylodese (z.B. bei Skoliose), sonstige
- 78.49.71↔ Komplexe Rekonstruktion der Wirbelsäule (z.B. bei Skoliose) durch subkutane Harrington-Instrumentation
- 78.49.72↔ Komplexe Rekonstruktion der Wirbelsäule (z.B. Skoliose) mittels Implantation von growing rods
- 78.49.79↔ Komplexe Rekonstruktion der Wirbelsäule, sonstige
- 78.50.31↔ Osteosynthese durch Schrauben an der Wirbelsäule
- 78.50.32↔ Osteosynthese durch Drahtcerclage an der Wirbelsäule
- 78.50.33↔ Osteosynthese durch Klammersystem an der Wirbelsäule
- 78.50.34↔ Osteosynthese durch Hakenplatten an der Wirbelsäule
- 78.50.35↔ Osteosynthese durch Schrauben-Stabsystem an der Wirbelsäule
- 78.50.36↔ Osteosynthese durch ventrales Schrauben-Plattensystem an der Wirbelsäule
- 78.50.37↔ Osteosynthese durch dorsales Schrauben-Plattensystem an der Wirbelsäule
- 78.50.39↔ Osteosyntheseverfahren an der Wirbelsäule, sonstige
- 81.01↔ Spondylodese an Atlas-Axis
- 81.02↔ Sonstige zervikale Spondylodese mit ventralem Zugang
- 81.03↔ Sonstige zervikale Spondylodese mit dorsalem Zugang
- 81.04↔ Dorsale und dorsolumbale Spondylodese, ventraler Zugang
- 81.05↔ Dorsale und dorsolumbale Spondylodese, dorsaler Zugang
- 81.06↔ Lumbale und lumbosakrale Spondylodese, ventraler Zugang
- 81.07↔ Lumbale und lumbosakrale Spondylodese, intratransversaler Zugang
- 81.08↔ Lumbale und lumbosakrale Spondylodese, dorsaler Zugang
- 81.11↔ Arthrodes am Sprunggelenk
- 81.12.00↔ Arthrodes Double, n.n.bez.
- 81.12.10↔ Arthrodes oberes Sprunggelenk mit unterem Sprunggelenk
- 81.12.11↔ Arthrodes oberes Sprunggelenk mit unterem Sprunggelenk und Chopartgelenk
- 81.12.12↔ Arthrodes unteres Sprunggelenk, zwei Sprunggelenkskammern
- 81.12.13↔ Arthrodes unteres Sprunggelenk, drei Sprunggelenkskammern
- 81.12.99↔ Arthrodes Double, sonstige
- 81.22↔ Knie-Arthrodes
- 81.31↔ Reoperation einer Spondylodese an Atlas-Axis
- 81.32↔ Reoperation einer sonstigen zervikalen Spondylodese mit ventralem Zugang
- 81.33↔ Reoperation einer sonstigen zervikalen Spondylodese mit dorsalem Zugang
- 81.34↔ Reoperation einer dorsalen und dorsolumbalen Spondylodese, ventraler Zugang
- 81.35↔ Reoperation einer dorsalen und dorsolumbalen Spondylodese, dorsaler Zugang
- 81.36↔ Reoperation einer lumbalen und lumbosakralen Spondylodese, ventraler Zugang
- 81.37↔ Reoperation einer lumbalen und lumbosakralen Spondylodese, intratransversaler Zugang
- 81.38↔ Reoperation einer lumbalen und lumbosakralen Spondylodese, dorsaler Zugang
- 81.51.00↔ Implantation einer Totalendoprothese des Hüftgelenks, n.n.bez.
- 81.51.11↔ Erstimplantation einer Totalendoprothese des Hüftgelenks
- 81.51.12↔ Erstimplantation einer Totalendoprothese des Hüftgelenks, Sonderprothese
- 81.51.13↔ Erstimplantation einer Oberflächenersatzprothese
- 81.51.21↔ Implantation bei Wechsel einer Totalendoprothese des Hüftgelenks
- 81.51.22↔ Implantation bei Wechsel einer Totalendoprothese des Hüftgelenks, Sonderprothese
- 81.51.23↔ Implantation bei Wechsel einer Oberflächenersatzprothese
- 81.51.99↔ Implantation einer Totalendoprothese des Hüftgelenks, sonstige
- 81.52.00↔ Implantation einer Teilprothese des Hüftgelenks, Implantation von Teilkomponenten einer Hüftendoprothese, n.n.bez.
- 81.52.21↔ Erstimplantation einer Monokopfprothese
- 81.52.22↔ Erstimplantation einer Duokopfprothese

81.52.31↔	Erstimplantation einer Stütz- resp. Pfannendachschale einer Hüftendoprothese	81.62.13↔	Spondylodese von 2 Wirbeln, dorsal, dynamisch
81.52.41↔	Implantation bei Wechsel einer Monokopfprothese	81.62.20↔	Spondylodese von 3 Wirbeln, dorsal
81.52.42↔	Implantation bei Wechsel einer Duokopfprothese	81.62.21↔	Spondylodese von 3 Wirbeln, dorsal und ventral kombiniert, interkorporell
81.52.51↔	Implantation bei Wechsel einer Stütz- resp. Pfannendachschale einer Hüftendoprothese	81.62.22↔	Spondylodese von 3 Wirbeln, ventral, interkorporell
81.52.52↔	Implantation bei Wechsel des Inlays einer Hüftendoprothese	81.62.23↔	Spondylodese von 3 Wirbeln, dorsal, dynamisch
81.52.53↔	Implantation bei Wechsel des Kopfs einer Hüftendoprothese	81.62.99↔	Spondylodese oder Reoperation einer Spondylodese von 2-3 Wirbeln, sonstige
81.52.54↔	Implantation bei Wechsel von Kopf sowie Inlay einer Hüftendoprothese	81.63.00↔	Spondylodese oder Reoperation einer Spondylodese von 4-8 Wirbeln, n.n.bez.
81.52.55↔	Implantation bei Wechsel von Kopf, Inlay sowie Pfanne einer Hüftendoprothese	81.63.10↔	Spondylodese von 4 - 6 Wirbeln, dorsal
81.52.56↔	Implantation bei Wechsel von Inlay sowie Pfanne einer Hüftendoprothese	81.63.11↔	Spondylodese von 4 - 6 Wirbeln, dorsal und ventral kombiniert, interkorporell
81.52.57↔	Implantation bei Wechsel von Stütz- resp. Pfannendachschale sowie Pfanne einer Hüftendoprothese	81.63.12↔	Spondylodese von 4 - 6 Wirbeln, ventral, interkorporell
81.52.58↔	Implantation bei Wechsel von Stütz- resp. Pfannendachschale, Pfanne sowie Kopf einer Hüftendoprothese	81.63.13↔	Spondylodese von 4 - 6 Wirbeln, dorsal, dynamisch
81.52.5a↔	Implantation bei Wechsel von Schaft sowie Kopf einer Hüftendoprothese	81.63.20↔	Spondylodese von 7 - 8 Wirbeln, dorsal
81.52.5b↔	Implantation bei Wechsel von Schaft, Kopf sowie Inlay einer Hüftendoprothese	81.63.21↔	Spondylodese von 7 - 8 Wirbeln, dorsal und ventral kombiniert, interkorporell
81.52.99↔	Implantation einer Teilprothese des Hüftgelenks, Implantation von Teilkomponenten einer Hüftendoprothese, sonstige	81.63.22↔	Spondylodese von 7 - 8 Wirbeln, ventral, interkorporell
81.53↔	Revision (ohne Ersatz) einer Hüftendoprothese	81.63.23↔	Spondylodese von 7 - 8 Wirbeln, dorsal, dynamisch
81.54.21↔	Erstimplantation einer Standard-Totalendoprothese des Kniegelenks	81.63.99↔	Spondylodese oder Reoperation einer Spondylodese von 4-8 Wirbeln, sonstige
81.54.22↔	Erstimplantation einer Sonder-Totalendoprothese des Kniegelenks	81.64.00↔	Spondylodese oder Reoperation einer Spondylodese von 9 oder mehr Wirbeln, n.n.bez.
81.54.23↔	Erstimplantation einer achsengeführten Totalendoprothese des Kniegelenks	81.64.10↔	Spondylodese von 9 oder mehr Wirbeln, dorsal
81.54.24↔	Erstimplantation einer unikondylären Schlittenprothese am Kniegelenk	81.64.11↔	Spondylodese von 9 oder mehr Wirbeln, dorsal und ventral kombiniert, interkorporell
81.54.25↔	Erstimplantation einer bikondylären Schlittenprothese am Kniegelenk	81.64.99↔	Spondylodese oder Reoperation einer Spondylodese von 9 oder mehr Wirbeln, sonstige
81.54.26↔	Erstimplantation eines kondylären Femurschildes mit Patella-Rückflächenersatz	81.65.10↔	Vertebroplastik, 1 Wirbelkörper
81.54.31↔	Implantation bei Wechsel einer Standard-Totalendoprothese des Kniegelenks	81.65.11↔	Vertebroplastik, 2 Wirbelkörper
81.54.32↔	Implantation bei Wechsel einer Sonder-Totalendoprothese des Kniegelenks	81.65.12↔	Vertebroplastik, 3 Wirbelkörper
81.54.33↔	Implantation bei Wechsel einer achsengeführten Totalendoprothese des Kniegelenks	81.65.13↔	Vertebroplastik, 4 und mehr Wirbelkörper
81.54.34↔	Implantation bei Wechsel einer unikondylären Schlittenprothese	81.65.99↔	Vertebroplastik, sonstige
81.54.35↔	Implantation bei Wechsel einer bikondylären Schlittenprothese	81.66.10↔	Kyphoplastik, 1 Wirbelkörper
81.54.41↔	Implantation eines kondylären Femurschildes mit Patella-Rückflächenersatz	81.66.11↔	Kyphoplastik, 2 Wirbelkörper
81.54.42↔	Implantation bei Wechsel eines Patella-Rückflächenersatz	81.66.12↔	Kyphoplastik, 3 Wirbelkörper
81.54.43↔	Implantation bei Wechsel des Inlays einer Knieprothese	81.66.13↔	Kyphoplastik, 4 und mehr Wirbelkörper
81.54.44↔	Implantation bei Wechsel der Tibia- oder Femurkomponenten, sowie des Inlays einer unikondylären, resp. bikondylären Schlittenprothese oder einer Standard-Totalendoprothese des Knies	81.66.99↔	Kyphoplastik, sonstige
81.54.45↔	Implantation bei Wechsel der Tibia- oder Femurkomponenten, sowie des Inlays einer Sonder-Totalendoprothese oder einer achsengeführten totalendoprothese des Knies	84.51.10↔	Einsetzen von interkorporellen Cages, 1 Segment
81.55↔	Revision (ohne Ersatz) einer Knieprothese	84.51.11↔	Einsetzen von interkorporellen Cages, 2 Segmente
81.56↔	Totalprothese des oberen Sprunggelenks	84.51.12↔	Einsetzen von interkorporellen Cages, 3 Segmente
81.59.10↔	Revision des Gelenkersatzes der unteren Extremitäten, ohne Wechsel	84.51.13↔	Einsetzen von interkorporellen Cages, 4 oder mehr Segmente
81.59.11↔	Revision und Wechsel einer Sprunggelenkendoprothese	84.51.99↔	Einsetzen von interkorporellen Implantaten, sonstige
81.59.12↔	Revision und Wechsel einer Fusswurzelendoprothese	92.39.00↔	Sonstige stereotaktische Radiochirurgie, n.n.bez.
81.59.13↔	Revision und Wechsel einer Vorfuss- oder Zehenendoprothese	92.39.01↔	Andere Hochvoltstrahlentherapie, stereotaktische Bestrahlung, fraktioniert, zerebral, n.n.bez.
81.62.00↔	Spondylodese oder Reoperation einer Spondylodese von 2-3 Wirbeln, n.n.bez.	92.39.11↔	Andere Hochvoltstrahlentherapie, stereotaktische Bestrahlung, fraktioniert, extrazerebral, n.n.bez.
81.62.10↔	Spondylodese von 2 Wirbeln, dorsal	92.39.20↔	Andere Hochvoltstrahlentherapie, stereotaktische Bestrahlung, fraktioniert, zerebral, intensitätsmodulierte Radiotherapie
81.62.11↔	Spondylodese von 2 Wirbeln, dorsal und ventral kombiniert, interkorporell	92.39.21↔	Andere Hochvoltstrahlentherapie, stereotaktische Bestrahlung, fraktioniert, zerebral, intensitätsmodulierte Bogenbestrahlung (IMAT)
81.62.12↔	Spondylodese von 2 Wirbeln, ventral, interkorporell	92.39.22↔	Andere Hochvoltstrahlentherapie, stereotaktische Bestrahlung, fraktioniert, zerebral, bildgestützte Einstellung
		92.39.29↔	Andere Hochvoltstrahlentherapie, stereotaktische Bestrahlung, fraktioniert, zerebral, sonstige
		92.39.30↔	Andere Hochvoltstrahlentherapie, stereotaktische Bestrahlung, fraktioniert, extrazerebral, intensitätsmodulierte Radiotherapie
		92.39.31↔	Andere Hochvoltstrahlentherapie, stereotaktische Bestrahlung, fraktioniert, extrazerebral, intensitätsmodulierte Bogenbestrahlung (IMAT)
		92.39.32↔	Andere Hochvoltstrahlentherapie, stereotaktische Bestrahlung, fraktioniert, extrazerebral, bildgestützte Einstellung
		92.39.39↔	Andere Hochvoltstrahlentherapie, stereotaktische Bestrahlung, fraktioniert, extrazerebral, sonstige

Prozedur G33-4

42.40↔	Ösophagektomie, n.n.bez.	43.89.44↔	Re-sleeve resection, offen chirurgisch
42.41.00↔	Partielle Ösophagektomie, n.n.bez.	43.89.45↔	Re-sleeve resection, laparoskopisch
42.41.10↔	Partielle Ösophagektomie ohne Wiederherstellung der Kontinuität	43.89.50↔	Duodenal-Switch nach Sleeve resection (Zweiteingriff), offen chirurgisch
42.41.20↔	Partielle Ösophagektomie mit Wiederherstellung der Kontinuität	43.89.51↔	Duodenal-Switch nach Sleeve resection (Zweiteingriff), laparoskopisch
42.41.99↔	Partielle Ösophagektomie, sonstige	43.89.90↔	Sonstige atypische partielle Gastrektomie
42.42.00↔	Totale Ösophagektomie, n.n.bez.	43.89.99↔	Sonstige partielle Gastrektomie, sonstige
42.42.10↔	Totale Ösophagektomie, ohne Wiederherstellung der Kontinuität	43.91↔	Totale Gastrektomie mit intestinaler Interposition
42.42.20↔	Totale Ösophagektomie, mit Wiederherstellung der Kontinuität, transmediastinal	43.99.00↔	Sonstige totale Gastrektomie, n.n.bez.
42.42.21↔	Totale Ösophagektomie, mit Wiederherstellung der Kontinuität, thorakoabdominal	43.99.10↔	Restgastrektomie nach bariatrischem Voreingriff, offen chirurgisch
42.42.29↔	Totale Ösophagektomie, mit Wiederherstellung der Kontinuität, sonstiger Zugang	43.99.11↔	Restgastrektomie nach bariatrischem Voreingriff, laparoskopisch
42.42.99↔	Totale Ösophagektomie, sonstige	43.99.99↔	Sonstige totale Gastrektomie, sonstige
42.51.00↔	Intrathorakale Ösophagoösophagostomie, n.n.bez.	44.31.00↔	Magenbypass, n.n.bez.
42.51.10↔	Intrathorakale Ösophagoösophagostomie, Rekonstruktion der Ösophaguspassage bei Atresie und Versorgung einer kongenitalen ösophagotrachealen Fistel	44.31.11↔	Proximaler Magenbypass (alimentärer Schenkel <150cm), offen chirurgisch
42.51.99↔	Intrathorakale Ösophagoösophagostomie, sonstige	44.31.12↔	Proximaler Magenbypass (alimentärer Schenkel <150cm), laparoskopisch
42.52↔	Intrathorakale Ösophagogastrostomie	44.31.13↔	Proximaler Magenbypass nach Sleeve resection, reversal Eingriff, offen chirurgisch
42.53↔	Intrathorakale Ösophagusanastomose mit Interposition von Dünndarm	44.31.14↔	Proximaler Magenbypass nach Sleeve resection, reversal Eingriff, laparoskopisch
42.54↔	Sonstige intrathorakale Ösophagoenterostomie	44.31.15↔	Proximaler Magenbypass nach Gastric Banding, nach bariatrischem Voreingriff, offen chirurgisch
42.55↔	Intrathorakale Ösophagusanastomose mit Interposition von Dickdarm	44.31.16↔	Proximaler Magenbypass nach Gastric Banding, nach bariatrischem Voreingriff, laparoskopisch
42.56↔	Sonstige intrathorakale Ösophagokolostomie	44.31.21↔	Distaler Magenbypass, gemeinsamer Schenkel (common channel) < oder = 100 cm, offen chirurgisch
42.58↔	Intrathorakale Ösophagusanastomose mit anderer Interposition	44.31.22↔	Distaler Magenbypass, gemeinsamer Schenkel (common channel) < oder = 100 cm, laparoskopisch
42.59↔	Sonstige intrathorakale Ösophagusanastomose	44.31.99↔	Magenbypass, sonstige
42.61↔	Prästernale Ösophagoösophagostomie	44.38↔	Laparoskopische Gastroenterostomie
42.62↔	Prästernale Ösophagogastrostomie	44.39.00↔	Sonstige Gastroenterostomie, n.n.bez.
42.63↔	Prästernale Ösophagusanastomose mit Interposition von Dünndarm	44.39.11↔	Omega-loop Gastric Bypass, offen chirurgisch
42.64↔	Sonstige prästernale Ösophagoenterostomie	44.39.12↔	Omega-loop Gastric Bypass, laparoskopisch
42.65↔	Prästernale Ösophagusanastomose mit Interposition von Dickdarm	44.39.99↔	Sonstige Gastroenterostomie, sonstige
42.66↔	Sonstige prästernale Ösophagokolostomie	45.50↔	Isolation eines Darmsegments, n.n.bez.
42.68↔	Sonstige prästernale Ösophagusanastomose mit Interposition	45.51↔	Isolation eines Dünndarmsegments
42.69↔	Sonstige prästernale Ösophagusanastomose	45.52↔	Isolation eines Dickdarmsegments
42.85↔	Plastische Rekonstruktion an einer Ösophagusstenose	45.61↔	Multiple Segmentresektion am Dünndarm
42.87↔	Sonstiges Transplantat am Ösophagus	45.62↔	Sonstige Teilresektion am Dünndarm
43.5↔	Partielle Gastrektomie mit Anastomose zum Ösophagus	45.63.00↔	Totalexstirpation des Dünndarms, n.n.bez.
43.6x.00↔	Partielle Gastrektomie mit Anastomose zum Duodenum, n.n.bez.	45.63.99↔	Totalexstirpation des Dünndarms, sonstige
43.6x.10↔	Pylorusresektion mit Anastomose zum Duodenum	45.71↔	Multiple Segmentresektion am Dickdarm
43.6x.20↔	Billroth I	45.73↔	Hemikolektomie rechts
43.6x.99↔	Partielle Gastrektomie mit Anastomose zum Duodenum, sonstige	45.74↔	Resektion des Colon transversum
43.7x.00↔	Partielle Gastrektomie mit Anastomose zum Jejunum, n.n.bez.	45.75↔	Hemikolektomie links
43.7x.10↔	Partielle Gastrektomie (2/3-Resektion) mit Anastomose zum Jejunum	45.76↔	Sigmoidektomie
43.7x.20↔	Partielle Gastrektomie (4/5-Resektion) mit Anastomose zum Jejunum	45.79.00↔	Sonstige Teilresektion am Dickdarm, n.n.bez.
43.7x.99↔	Partielle Gastrektomie mit Anastomose zum Jejunum, sonstige	45.79.10↔	Segmentresektion am Dickdarm
43.81↔	Partielle Gastrektomie mit Dünndarmtransposition	45.79.11↔	Resektion multipler Dickdarmsegmente
43.89.00↔	Sonstige partielle Gastrektomie, n.n.bez.	45.79.12↔	Subtotale Kolektomie
43.89.10↔	Segmentresektion des Magens	45.79.20↔	Erweiterte Sigmaresektion
43.89.20↔	Biliopankreatische Diversion des Magens nach Scopinaro, offen chirurgisch	45.79.21↔	Erweiterte Hemikolektomie rechts und links
43.89.21↔	Biliopankreatische Diversion des Magens nach Scopinaro, laparoskopisch	45.79.22↔	Erweiterte subtotale Kolonresektion
43.89.30↔	Biliopankreatische Diversion des Magens mit Duodenal-Switch [BPD-DS], offen chirurgisch	45.79.29↔	Sonstige erweiterte Teilresektion am Dickdarm
43.89.31↔	Biliopankreatische Diversion des Magens mit Duodenal-Switch [BPD-DS], laparoskopisch	45.79.99↔	Sonstige Teilresektion am Dickdarm, sonstige
43.89.40↔	Sleeve resection, offen chirurgisch	45.8x.00↔	Totale intraabdominelle Kolektomie, n.n.bez.
43.89.41↔	Sleeve resection, laparoskopisch	45.8x.20↔	Totale intraabdominelle Kolektomie, Erweiterte totale Kolektomie
43.89.42↔	Sleeve resection nach Magenband, offen chirurgisch	45.8x.30↔	Totale intraabdominelle Kolektomie, Erweiterte totale Proktokolektomie
43.89.43↔	Sleeve resection nach Magenband, laparoskopisch	45.8x.99↔	Totale intraabdominelle Kolektomie, sonstige
		45.90↔	Intestinale Anastomose, n.n.bez.
		45.91.00↔	Dünndarm-Dünndarm-Anastomose, n.n.bez.
		45.91.11↔	Neuanlage einer Fusspunktanastomose am Dünndarm nach bariatrischem Voreingriff, offen chirurgisch
		45.91.12↔	Neuanlage einer Fusspunktanastomose am Dünndarm nach bariatrischem Voreingriff, laparoskopisch

45.91.99↔	Dünndarm-Dünndarm-Anastomose, sonstige	48.63.00↔	Sonstige anteriore Rektumresektion, n.n.bez.
45.92↔	Anastomose des Dünndarms zum Rektumstumpf	48.63.10↔	Sonstige anteriore Rektumresektion, Erweiterte anteriore Resektion
45.93↔	Sonstige Dünndarm-Dickdarm-Anastomose	48.63.99↔	Sonstige anteriore Rektumresektion, sonstige
45.94↔	Dickdarm-Dickdarm-Anastomose	48.64.00↔	Posteriore Rektumresektion, n.n.bez.
45.95↔	Anastomose zum Anus	48.64.10↔	Posteriore Rektumresektion, Posteriore Rektumresektion mit Enterostoma und Blindverschluss
48.1↔	Proktostomie	48.64.99↔	Posteriore Rektumresektion, sonstige
48.41↔	Submuköse Rektumresektion nach Soave	48.65↔	Rektumresektion nach Duhamel
48.49↔	Sonstige Rektumresektion mit Durchzugsverfahren	48.69.00↔	Sonstige Rektumresektion, n.n.bez.
48.5x.00↔	Abdominoperineale Rektumresektion, n.n.bez.	48.69.10↔	Sonstige Rektumresektion mit Enterostoma und Blindverschluss
48.5x.10↔	Abdominoperineale, abdominosakrale und (sakro-) perineale Rektumresektion	48.69.11↔	Sonstige Rektumresektion ohne Sphinktererhaltung
48.5x.11↔	Erweiterte abdominoperineale und abdominosakrale Rektumresektion	48.69.99↔	Sonstige Rektumresektion, sonstige
48.5x.99↔	Abdominoperineale Rektumresektion, sonstige	48.74↔	Rektorektostomie
48.61↔	Transsakrale Rektosigmoidektomie	49.74↔	M. gracilis-Transposition bei Analinkontinenz
48.62↔	Anteriore Rektumresektion mit gleichzeitiger Kolostomie		

ADRG G35

Komplexe Vakuumbehandlung bei Krankheiten und Störungen der Verdauungsorgane oder komplexe Diagnose mit komplexem Eingriff

Komplexe Vakuumbehandlung oder Diagnose in Tabelle G35-1 und Vierzeitige bestimmte OR-Prozeduren

DRG G35Z

Komplexe Vakuumbehandlung bei Krankheiten und Störungen der Verdauungsorgane oder komplexe Diagnose mit komplexem Eingriff

Diagnose G35-1

K22.3	Perforation Ösophagus	K57.42	Divertikulitis Dünn- u Dickdarm m Perfor u Abszss, oA Blut
K25.1	Ulcus ventriculi, akut, m Perforation	K57.43	Divertikulitis Dünn- u Dickdarm m Perfor, Abszess u Blutung
K25.2	Ulcus ventriculi, akut, m Blutg u Perf	K63.1	Perforation Darm (nichttraumatisch)
K26.1	Ulcus duodeni, akut, m Perforation	K63.2	Darmfistel
K26.2	Ulcus duodeni, akut, m Blutung u Perforation	K65.0	Akute Peritonitis
K28.1	Ulcus pepticum jejuni, akut, m Perforation	K65.8	Sonstige Peritonitis
K28.2	Ulcus pepticum jejuni, akut, m Blutg u Perf	K72.0	Akutes u subakutes Leberversagen
K31.6	Fistel Magen u Duodenum	K83.2	Perforation Gallengang
K56.0	Paralytischer Ileus	K85.01	Idiopathische akute Pankreatitis: M Organkompl
K57.00	Divertikulose Dünndarm m Perfor u Abszess, oA Blutung	K85.11	Biliäre akute Pankreatitis: M Organkompl
K57.01	Divertikulose Dünndarm m Perfor, Abszess u Blutung	K85.21	Alkoholinduzierte akute Pankreatitis: M Organkompl
K57.02	Divertikulitis Dünndarm m Perfor u Abszess, oh Ang Blutung	K85.31	Medikamenten-induzierte akute Pankreatitis: M Organkompl
K57.03	Divertikulitis Dünndarm m Perfor, Abszess u Blutung	K85.81	Sonst akute Pankreatitis: M Organkompl
K57.20	Divertikulose Dickdarm m Perfor u Abszess, oh Ang Blutung	K91.3	Postoperativer Darmverschluss
K57.21	Divertikulose Dickdarm m Perfor, Abszess u Blutung	K91.80	Generalisierte Mukositis b Immunkompl
K57.22	Divertikulitis Dickdarm m Perfor u Abszess, oh Ang Blutung	N82.0	Vesikovaginalfistel
K57.23	Divertikulitis Dickdarm m Perfor, Abszess u Blutung	N82.2	Fistel zw Vagina u Dünndarm
K57.40	Divertikulose Dünn- u Dickdarm m Perfor u Abszss, oA Blut	N82.3	Fistel zw Vagina u Dickdarm
K57.41	Divertikulose Dünn- u Dickdarm m Perfor, Abszss u Blutung	N82.4	Sonst Fisteln zw weiblichem Genital- u Darmtrakt

ADRG G37

Multiviszeraleingriff bei Krankheiten und Störungen der Verdauungsorgane oder Intensivmedizinische Komplexbehandlung > 196/360 Aufwandspunkte

Multiviszeraleingriff oder mindestens eine Prozedur in Tabelle G37-1

DRG G37Z

Multiviszeraleingriff bei Krankheiten und Störungen der Verdauungsorgane oder Intensivmedizinische Komplexbehandlung > 196/360 Aufwandspunkte

Prozedur G37-1

99.b7.14†↔	Intensivmedizinische Komplexbehandlung, 361 bis 552 Aufwandspunkte	99.b7.1a†↔	Intensivmedizinische Komplexbehandlung, 1657 bis 1932 Aufwandspunkte
99.b7.15†↔	Intensivmedizinische Komplexbehandlung, 553 bis 828 Aufwandspunkte	99.b7.1b†↔	Intensivmedizinische Komplexbehandlung, 1933 bis 2208 Aufwandspunkte
99.b7.16†↔	Intensivmedizinische Komplexbehandlung, 829 bis 1104 Aufwandspunkte	99.b7.1c†↔	Intensivmedizinische Komplexbehandlung, 2209 bis 2484 Aufwandspunkte
99.b7.17†↔	Intensivmedizinische Komplexbehandlung, 1105 bis 1380 Aufwandspunkte	99.b7.1d†↔	Intensivmedizinische Komplexbehandlung, 2485 bis 2760 Aufwandspunkte
99.b7.18†↔	Intensivmedizinische Komplexbehandlung, 1381 bis 1656 Aufwandspunkte	99.b7.1e†↔	Intensivmedizinische Komplexbehandlung, 2761 bis 3220 Aufwandspunkte

99.b7.1f†↔	Intensivmedizinische Komplexbehandlung, 3221 bis 3680 Aufwandspunkte	99.b7.28†↔	Intensivmedizinische Komplexbehandlung im Kindesalter (Basisprozedur), 1765 bis 2058 Aufwandspunkte
99.b7.1g†↔	Intensivmedizinische Komplexbehandlung, 3681 bis 4600 Aufwandspunkte	99.b7.2a†↔	Intensivmedizinische Komplexbehandlung im Kindesalter (Basisprozedur), 2059 bis 2352 Aufwandspunkte
99.b7.1h†↔	Intensivmedizinische Komplexbehandlung, 4601 bis 5520 Aufwandspunkte	99.b7.2b†↔	Intensivmedizinische Komplexbehandlung im Kindesalter (Basisprozedur), 2353 bis 2646 Aufwandspunkte
99.b7.1i†↔	Intensivmedizinische Komplexbehandlung, 5521 bis 7360 Aufwandspunkte	99.b7.2c†↔	Intensivmedizinische Komplexbehandlung im Kindesalter (Basisprozedur), 2647 bis 2940 Aufwandspunkte
99.b7.1j†↔	Intensivmedizinische Komplexbehandlung, 7361 bis 9200 Aufwandspunkte	99.b7.2d†↔	Intensivmedizinische Komplexbehandlung im Kindesalter (Basisprozedur), 2941 bis 3430 Aufwandspunkte
99.b7.1k†↔	Intensivmedizinische Komplexbehandlung, 9201 bis 11040 Aufwandspunkte	99.b7.2e†↔	Intensivmedizinische Komplexbehandlung im Kindesalter (Basisprozedur), 3431 bis 3920 Aufwandspunkte
99.b7.1l†↔	Intensivmedizinische Komplexbehandlung, 11041 bis 13800 Aufwandspunkte	99.b7.2f†↔	Intensivmedizinische Komplexbehandlung im Kindesalter (Basisprozedur), 3921 bis 4410 Aufwandspunkte
99.b7.1m†↔	Intensivmedizinische Komplexbehandlung, 13801 bis 16560 Aufwandspunkte	99.b7.2g†↔	Intensivmedizinische Komplexbehandlung im Kindesalter (Basisprozedur), 4411 bis 4900 Aufwandspunkte
99.b7.1n†↔	Intensivmedizinische Komplexbehandlung, 16561 bis 19320 Aufwandspunkte	99.b7.2h†↔	Intensivmedizinische Komplexbehandlung im Kindesalter (Basisprozedur), 4901 bis 5880 Aufwandspunkte
99.b7.1o†↔	Intensivmedizinische Komplexbehandlung, 19321 und mehr Aufwandspunkte	99.b7.2i†↔	Intensivmedizinische Komplexbehandlung im Kindesalter (Basisprozedur), 5881 bis 6860 Aufwandspunkte
99.b7.21†↔	Intensivmedizinische Komplexbehandlung im Kindesalter (Basisprozedur), 197 bis 392 Aufwandspunkte	99.b7.2j†↔	Intensivmedizinische Komplexbehandlung im Kindesalter (Basisprozedur), 6861 bis 7840 Aufwandspunkte
99.b7.22†↔	Intensivmedizinische Komplexbehandlung im Kindesalter (Basisprozedur), 393 bis 588 Aufwandspunkte	99.b7.2k†↔	Intensivmedizinische Komplexbehandlung im Kindesalter (Basisprozedur), 7841 bis 9800 Aufwandspunkte
99.b7.23†↔	Intensivmedizinische Komplexbehandlung im Kindesalter (Basisprozedur), 589 bis 784 Aufwandspunkte	99.b7.2l†↔	Intensivmedizinische Komplexbehandlung im Kindesalter (Basisprozedur), 9801 bis 11760 Aufwandspunkte
99.b7.24†↔	Intensivmedizinische Komplexbehandlung im Kindesalter (Basisprozedur), 785 bis 980 Aufwandspunkte	99.b7.2m†↔	Intensivmedizinische Komplexbehandlung im Kindesalter (Basisprozedur), 11761 bis 13720 Aufwandspunkte
99.b7.25†↔	Intensivmedizinische Komplexbehandlung im Kindesalter (Basisprozedur), 981 bis 1176 Aufwandspunkte	99.b7.2n†↔	Intensivmedizinische Komplexbehandlung im Kindesalter (Basisprozedur), 13721 bis 16660 Aufwandspunkte
99.b7.26†↔	Intensivmedizinische Komplexbehandlung im Kindesalter (Basisprozedur), 1177 bis 1470 Aufwandspunkte	99.b7.2o†↔	Intensivmedizinische Komplexbehandlung im Kindesalter (Basisprozedur), 16661 bis 19600 Aufwandspunkte
99.b7.27†↔	Intensivmedizinische Komplexbehandlung im Kindesalter (Basisprozedur), 1471 bis 1764 Aufwandspunkte	99.b7.2p†↔	Intensivmedizinische Komplexbehandlung im Kindesalter (Basisprozedur), 19601 und mehr Aufwandspunkte

ADRG G38**Komplizierende Prozeduren oder Intensivmedizinische Komplexbehandlung > 196/360 Punkte, mit bestimmtem operativen Eingriff bei Krankheiten und Störungen der Verdauungsorgane**

(Komplizierende Prozeduren oder mindestens eine Prozedur in Tabelle G38-1) und (Definition der DRG (G02A oder Definition der DRG (G02B oder Definition der DRG (G02C oder Definition der DRG (G33Z oder Definition der DRG (G16A oder Definition der DRG (G03A oder Definition der DRG (G16B oder Definition der DRG (G17Z oder Definition der DRG (G19A oder Definition der DRG (G10A oder Definition der DRG (G10B oder Definition der DRG (G03B oder Definition der DRG (G18A oder Definition der DRG (G04A oder Definition der DRG (G04B)

DRG G38Z**Komplizierende Prozeduren oder Intensivmedizinische Komplexbehandlung > 196/360 Punkte, mit bestimmtem operativen Eingriff bei Krankheiten und Störungen der Verdauungsorgane****Prozedur G38-1**

99.b7.14†↔	Intensivmedizinische Komplexbehandlung, 361 bis 552 Aufwandspunkte	99.b7.1e†↔	Intensivmedizinische Komplexbehandlung, 2761 bis 3220 Aufwandspunkte
99.b7.15†↔	Intensivmedizinische Komplexbehandlung, 553 bis 828 Aufwandspunkte	99.b7.1f†↔	Intensivmedizinische Komplexbehandlung, 3221 bis 3680 Aufwandspunkte
99.b7.16†↔	Intensivmedizinische Komplexbehandlung, 829 bis 1104 Aufwandspunkte	99.b7.1g†↔	Intensivmedizinische Komplexbehandlung, 3681 bis 4600 Aufwandspunkte
99.b7.17†↔	Intensivmedizinische Komplexbehandlung, 1105 bis 1380 Aufwandspunkte	99.b7.1h†↔	Intensivmedizinische Komplexbehandlung, 4601 bis 5520 Aufwandspunkte
99.b7.18†↔	Intensivmedizinische Komplexbehandlung, 1381 bis 1656 Aufwandspunkte	99.b7.1i†↔	Intensivmedizinische Komplexbehandlung, 5521 bis 7360 Aufwandspunkte
99.b7.1a†↔	Intensivmedizinische Komplexbehandlung, 1657 bis 1932 Aufwandspunkte	99.b7.1j†↔	Intensivmedizinische Komplexbehandlung, 7361 bis 9200 Aufwandspunkte
99.b7.1b†↔	Intensivmedizinische Komplexbehandlung, 1933 bis 2208 Aufwandspunkte	99.b7.1k†↔	Intensivmedizinische Komplexbehandlung, 9201 bis 11040 Aufwandspunkte
99.b7.1c†↔	Intensivmedizinische Komplexbehandlung, 2209 bis 2484 Aufwandspunkte	99.b7.1l†↔	Intensivmedizinische Komplexbehandlung, 11041 bis 13800 Aufwandspunkte
99.b7.1d†↔	Intensivmedizinische Komplexbehandlung, 2485 bis 2760 Aufwandspunkte	99.b7.1m†↔	Intensivmedizinische Komplexbehandlung, 13801 bis 16560 Aufwandspunkte



99.b7.1n†↔ Intensivmedizinische Komplexbehandlung, 16561 bis 19320 Aufwandspunkte	99.b7.2d†↔ Intensivmedizinische Komplexbehandlung im Kindesalter (Basisprozedur), 2941 bis 3430 Aufwandspunkte
99.b7.1o†↔ Intensivmedizinische Komplexbehandlung, 19321 und mehr Aufwandspunkte	99.b7.2e†↔ Intensivmedizinische Komplexbehandlung im Kindesalter (Basisprozedur), 3431 bis 3920 Aufwandspunkte
99.b7.21†↔ Intensivmedizinische Komplexbehandlung im Kindesalter (Basisprozedur), 197 bis 392 Aufwandspunkte	99.b7.2f†↔ Intensivmedizinische Komplexbehandlung im Kindesalter (Basisprozedur), 3921 bis 4410 Aufwandspunkte
99.b7.22†↔ Intensivmedizinische Komplexbehandlung im Kindesalter (Basisprozedur), 393 bis 588 Aufwandspunkte	99.b7.2g†↔ Intensivmedizinische Komplexbehandlung im Kindesalter (Basisprozedur), 4411 bis 4900 Aufwandspunkte
99.b7.23†↔ Intensivmedizinische Komplexbehandlung im Kindesalter (Basisprozedur), 589 bis 784 Aufwandspunkte	99.b7.2h†↔ Intensivmedizinische Komplexbehandlung im Kindesalter (Basisprozedur), 4901 bis 5880 Aufwandspunkte
99.b7.24†↔ Intensivmedizinische Komplexbehandlung im Kindesalter (Basisprozedur), 785 bis 980 Aufwandspunkte	99.b7.2i†↔ Intensivmedizinische Komplexbehandlung im Kindesalter (Basisprozedur), 5881 bis 6860 Aufwandspunkte
99.b7.25†↔ Intensivmedizinische Komplexbehandlung im Kindesalter (Basisprozedur), 981 bis 1176 Aufwandspunkte	99.b7.2j†↔ Intensivmedizinische Komplexbehandlung im Kindesalter (Basisprozedur), 6861 bis 7840 Aufwandspunkte
99.b7.26†↔ Intensivmedizinische Komplexbehandlung im Kindesalter (Basisprozedur), 1177 bis 1470 Aufwandspunkte	99.b7.2k†↔ Intensivmedizinische Komplexbehandlung im Kindesalter (Basisprozedur), 7841 bis 9800 Aufwandspunkte
99.b7.27†↔ Intensivmedizinische Komplexbehandlung im Kindesalter (Basisprozedur), 1471 bis 1764 Aufwandspunkte	99.b7.2l†↔ Intensivmedizinische Komplexbehandlung im Kindesalter (Basisprozedur), 9801 bis 11760 Aufwandspunkte
99.b7.28†↔ Intensivmedizinische Komplexbehandlung im Kindesalter (Basisprozedur), 1765 bis 2058 Aufwandspunkte	99.b7.2m†↔ Intensivmedizinische Komplexbehandlung im Kindesalter (Basisprozedur), 11761 bis 13720 Aufwandspunkte
99.b7.2a†↔ Intensivmedizinische Komplexbehandlung im Kindesalter (Basisprozedur), 2059 bis 2352 Aufwandspunkte	99.b7.2n†↔ Intensivmedizinische Komplexbehandlung im Kindesalter (Basisprozedur), 13721 bis 16660 Aufwandspunkte
99.b7.2b†↔ Intensivmedizinische Komplexbehandlung im Kindesalter (Basisprozedur), 2353 bis 2646 Aufwandspunkte	99.b7.2o†↔ Intensivmedizinische Komplexbehandlung im Kindesalter (Basisprozedur), 16661 bis 19600 Aufwandspunkte
99.b7.2c†↔ Intensivmedizinische Komplexbehandlung im Kindesalter (Basisprozedur), 2647 bis 2940 Aufwandspunkte	99.b7.2p†↔ Intensivmedizinische Komplexbehandlung im Kindesalter (Basisprozedur), 19601 und mehr Aufwandspunkte

ADRG G40 Komplizierende Prozedur mit bestimmtem endoskopischen Eingriff bei schweren Krankheiten der Verdauungsorgane

Komplizierende Prozeduren und (Definition der DRG (G46A oder Definition der DRG (G48A)

DRG G40Z Komplizierende Prozedur mit bestimmtem endoskopischen Eingriff bei schweren Krankheiten der Verdauungsorgane

ADRG G46 Gastroskopie oder endoskopisches Antirefluxverfahren

Mindestens eine Prozedur in Tabelle G46-2

DRG G46A Kompl. Gastroskopie mit äusserst schw. CC oder kompliz. Proz. bei schw. Erkrankung, oder äusserst schw. CC oder kompl. Gastroskopie verbunden mit kompliz. Eingriff , Alter < 15 Jahre

Hauptdiagnose in Tabelle G46-1 und (Prozedur in Tabelle G46-3 und PCCL > 3 oder Komplizierende Prozeduren) oder Hauptdiagnose in Tabelle G46-1 und (mindestens eine Prozedur in Tabelle G46-4 und PCCL > 3 oder Prozedur in Tabelle G46-3 und (Prozedur in Tabelle G46-5 oder PCCL > 2)) und Alter < 15 Jahre

DRG G46B Kompl. Gastroskopie verbunden mit kompliz. Eingriff oder äusserst schw. CC, Alter > 14 Jahre, oder schw. Erkrankung der Verdauungsorgane und Alter < 15 Jahre

Hauptdiagnose in Tabelle G46-1 und (mindestens eine Prozedur in Tabelle G46-4 und PCCL > 3 oder Prozedur in Tabelle G46-3 und (Prozedur in Tabelle G46-5 oder PCCL > 2) oder Alter < 15 Jahre)

DRG G46C Gastroskopie oder endoskopisches Antirefluxverfahren

Hauptdiagnose G46-1

C15.0	Bösartige Neubildung: Zervikaler Ösophagus	C16.0	Bösartige Neubildung: Kardial
C15.1	Bösartige Neubildung: Thorakaler Ösophagus	C16.1	Bösartige Neubildung: Fundus ventriculi
C15.2	Bösartige Neubildung: Abdominaler Ösophagus	C16.2	Bösartige Neubildung: Corpus ventriculi
C15.3	Bösartige Neubildung: Ösophagus, oberes Drittel	C16.3	Bösartige Neubildung: Antrum pyloricum
C15.4	Bösartige Neubildung: Ösophagus, mittleres Drittel	C16.4	Bösartige Neubildung: Pylorus
C15.5	Bösartige Neubildung: Ösophagus, unteres Drittel	C16.5	BNB: Kleine Krümmung des Magens, nicht näher bezeichnet
C15.8	BNB: Ösophagus, mehrere Teilbereiche überlappend	C16.6	BNB: Große Krümmung des Magens, nicht näher bezeichnet
C15.9	Bösartige Neubildung: Ösophagus, nicht näher bezeichnet	C16.8	BNB: Magen, mehrere Teilbereiche überlappend

C16.9	Bösartige Neubildung: Magen, nicht näher bezeichnet	K27.2	Ulcus pepticum, Lok nnbez, akut, m Blutg u Perfor
C17.0	Bösartige Neubildung: Duodenum	K27.3	Ulcus pepticum, Lok nnbez, akut, oh Blutg od Perfor
C17.1	Bösartige Neubildung: Jejunum	K27.4	Ulcus pepticum, Lok nnbez, chron od nnbez, m Blutg
C17.2	Bösartige Neubildung: Ileum	K27.5	Ulcus pepticum, Lok nnbez, chron od nnbez, m Perfor
C17.3	Bösartige Neubildung: Meckel-Divertikel	K27.6	Ulcus peptic, Lok nnbez, chron od nnbez, m Blutg/Perf
C17.8	BNB: Dünndarm, mehrere Teilbereiche überlappend	K27.7	Ulcus pepticum, Lok nnbez, chron, oh Blutg od Perfor
C17.9	Bösartige Neubildung: Dünndarm, nicht näher bezeichnet	K27.9	Ulcus peptic, Lok nnbez, wd ak n chron, oh Blutg/Perf
C18.0	Bösartige Neubildung: Zäkum	K28.0	Ulcus pepticum jejuni, akut, m Blutung
C18.1	Bösartige Neubildung: Appendix vermiformis	K28.1	Ulcus pepticum jejuni, akut, m Perforation
C18.2	Bösartige Neubildung: Colon ascendens	K28.2	Ulcus pepticum jejuni, akut, m Blutg u Perf
C18.3	Bösartige Neubildung: Flexura coli dextra [hepatica]	K28.3	Ulcus pepticum jejuni, akut, oh Blutg od Perf
C18.4	Bösartige Neubildung: Colon transversum	K28.4	Ulcus pepticum jejuni, chron od nnbez, m Blutg
C18.5	Bösartige Neubildung: Flexura coli sinistra [lienalis]	K28.5	Ulcus pepticum jejuni, chron od nnbez, m Perfor
C18.6	Bösartige Neubildung: Colon descendens	K28.6	Ulcus peptic jejuni, chron od nnbez, m Blutg u Perf
C18.7	Bösartige Neubildung: Colon sigmoideum	K28.7	Ulcus pepticum jejuni, chron, oh Blutg/Perf
C18.8	BNB: Kolon, mehrere Teilbereiche überlappend	K28.9	Ulcus pepticum jejuni, wd ak n chron, oh Blutg/Perf
C18.9	Bösartige Neubildung: Kolon, nicht näher bezeichnet	K29.0	Akute hämorrhagische Gastritis
C19	Bösartige Neubildung am Rektosigmoid, Übergang	K31.1	Hypertrophische Pylorusstenose b Erwachs
C20	Bösartige Neubildung des Rektums	K31.5	Duodenalverschuß
C21.0	Bösartige Neubildung: Anus, nicht näher bezeichnet	K31.82	Angiodysplasie Magen u Duodenum mit Blutung
C21.1	Bösartige Neubildung: Analkanal	K50.0	Crohn-KH Dünndarm
C21.2	Bösartige Neubildung: Kloakenregion	K50.1	Crohn-KH Dickdarm
C21.8	BNB: Rektum, Anus u Analkanal, mehrere Teilber überlapp	K50.80	Crohn-Krankheit Magen
C26.0	BNB: Intestinaltrakt, Teil nicht näher bezeichnet	K50.81	Crohn-Krankheit Speiseröhre
C26.8	BNB: Verdauungssystem, mehrere Teilbereiche überlappend	K50.82	Crohn-Kh Speiseröhre u Mag-Darmtrakt, mehr Teilber betreff
C26.9	BNB: Ungenau bezeichnete Lok des Verdauungssystems	K50.88	Sonstige Crohn-KH
C45.1	Mesotheliom Peritoneum	K50.9	Crohn-KH, nnbez
C48.1	Bösartige Neubildung: nbez Teile des Peritoneums	K51.0	Ulzeröse (chronische) Pankolitis
C48.2	Bösartige Neubildung: Peritoneum, nicht näher bezeichnet	K51.2	Ulzeröse (chronische) Proktitis
C48.8	BNB: Retroperitoneum u Peritoneum, mehr Teilber überlapp	K51.3	Ulzeröse (chronische) Rektosigmoiditis
C76.2	BNB ungenau bezeichneter Lokalisationen: Abdomen	K51.4	Inflammatorische Polypen des Kolons
C78.4	Sekundäre BNB Dünndarm	K51.5	Linksseitige Kolitis
C78.5	Sekundäre BNB Dickdarm u Rektum	K51.8	Sonstige Colitis ulcerosa
C78.6	Sekundäre BNB Retroperitoneum u Peritoneum	K51.9	Colitis ulcerosa, nnbez
C78.8	Sekundäre BNB so u nnbez Verdauungsorgane	K55.22	Angiodysplasie Kolon: Mit Blutung
D00.1	Carcinoma in situ Ösophagus	K56.0	Paralytischer Ileus
D00.2	Carcinoma in situ Magen	K56.1	Invagination
D01.0	Carcinoma in situ Kolon	K56.2	Volvulus
D01.1	Carcinoma in situ Rektosigmoid, Übergang	K56.3	Gallensteinileus
D01.2	Carcinoma in situ Rektum	K56.4	Sonstige Obturation Darm
D01.3	Carcinoma in situ Analkanal u Anus	K56.5	Intestinale Adhäsionen [Briden] mit Ileus
D01.4	Carcinoma in situ so u nnbez Teile Darm	K56.6	Sonstiger und nicht näher bezeichneter mechanischer Ileus
D01.7	Carcinoma in situ sonst nbez Verdauungsorgane	K56.7	Ileus, nnbez
D01.9	Carcinoma in situ Verdauungsorgan, nnbez	K57.01	Divertikulose Dünndarm m Perfor, Abszess u Blutung
E16.4	Abnorme Gastrinsekretion	K57.03	Divertikulitis Dünndarm m Perfor, Abszess u Blutung
E84.1	Zystische Fibrose mit Darmmanifestationen	K57.11	Divertikulose Dünndarm oh Perfor u Abszess, m Blutung
I85.0	Ösophagusvarizen m Blutung	K57.13	Divertikulitis Dünndarm oh Perfor u Abszess m Blutung
K22.1	Ösophagusulkus	K57.21	Divertikulose Dickdarm m Perfor, Abszess u Blutung
K22.6	Mallory-Weiss-Syndrom	K57.23	Divertikulitis Dickdarm m Perfor, Abszess u Blutung
K25.0	Ulcus ventriculi, akut, m Blutung	K57.31	Divertikulose Dickdarm oh Perfor od Abszess m Blutung
K25.1	Ulcus ventriculi, akut, m Perforation	K57.33	Divertikulitis Dickdarm oh Perfor od Abszess, m Blutung
K25.2	Ulcus ventriculi, akut, m Blutg u Perf	K57.41	Divertikulose Dünn- u Dickdarm m Perfor, Abszs u Blutung
K25.3	Ulcus ventriculi, akut, oh Blutg od Perf	K57.43	Divertikulitis Dünn- u Dickdarm m Perfor, Abszess u Blutung
K25.4	Ulcus ventriculi, chron od nnbez, m Blutung	K57.51	Divertikulose Dünn- u Dickdarm oh Perfor od Abszs, m Blut
K25.5	Ulcus ventriculi, chron od nnbez, m Perf	K57.53	Divertikulitis Dünn- u Dickdarm oh Perfor, Abszess, m Blut
K25.6	Ulcus ventriculi, chron od nnbez, m Blutg u Perfor	K57.81	Divertikulose Darm, Teil nnbez, m Perfor, Abszess u Blutung
K25.7	Ulcus ventriculi, chron, oh Blutg od Perf	K57.83	Divertikulitis Darm, Teil nnbez, m Perfor, Abszess u Blutung
K25.9	Ulcus ventriculi, wd akut n chron, oh Blutg/Perfor	K57.91	Divertikulose Darm, Teil nnbez, oh Perf od Abszess, m Blut
K26.0	Ulcus duodeni, akut, m Blutung	K57.93	Divertikulitis Darm, Teil nnbez, oh Perf od Abszess, m Blut
K26.1	Ulcus duodeni, akut, m Perforation	K62.5	Hämorrhagie Anus u Rektum
K26.2	Ulcus duodeni, akut, m Blutung u Perforation	K65.0	Akute Peritonitis
K26.3	Ulcus duodeni, akut, oh Blutg od Perf	K65.8	Sonstige Peritonitis
K26.4	Ulcus duodeni, chronisch od nnbez, m Blutung	K65.9	Peritonitis, nnbez
K26.5	Ulcus duodeni, chron od nnbez, m Perforation	K92.0	Hämatemesis
K26.6	Ulcus duodeni, chron od nnbez, m Blutg u Perfor	K92.1	Meläna
K26.7	Ulcus duodeni, chron, oh Blutg od Perf	K92.2	Gastrointestinale Blutung, nnbez
K26.9	Ulcus duodeni, wd akut n chron, oh Blutg/Perfor	P76.2	Darmverschuß b Neugeborenen d eingedickte Milch
K27.0	Ulcus pepticum, Lok nnbez, akut, mit Blutung	Q43.0	Meckel-Divertikel
K27.1	Ulcus pepticum, Lok nnbez, akut, mit Perforation		

Prozedur G46-2

- 42.22†↔ Ösophagoskopie durch ein künstliches Stoma
 42.23†↔ Sonstige Ösophagoskopie
 42.24†↔ Geschlossene [endoskopische] Biopsie am Ösophagus
 42.33.10†↔ Endoskopische Mukosaresektion Ösophagus
 42.33.11†↔ Endoskopische submukosale Dissektion Oesophagus
 42.33.20†↔ Endoskopische Exzision oder Destruktion von Läsion oder Gewebe am Oesophagus, Elektro-, Thermo- und Kryoablation
 42.33.21†↔ Endoskopische Exzision oder Destruktion von Läsion oder Gewebe am Oesophagus, Photodynamische Therapie
 42.33.22†↔ Endoskopische Exzision oder Destruktion von Läsion oder Gewebe am Oesophagus, Laser
 42.33.23†↔ Endoskopische Exzision oder Destruktion von Läsion oder Gewebe am Oesophagus, Radiofrequenzablation
 42.33.29†↔ Endoskopische Exzision oder Destruktion von Läsion oder Gewebe am Oesophagus, sonstige Verfahren
 42.33.30†↔ Endoskopisches Einbringen eines strahlenden Applikators am Ösophagus
 42.7x.10†↔ Ösophagomyotomie, endoskopisch
 42.7x.20†↔ Ösophagomyotomie, pharyngozerikal, endoskopisch
 42.7x.30†↔ Ösophago-Gastromyotomie, endoskopisch
 42.81.00†↔ Einsetzen eines permanenten Tubus in den Ösophagus, n.n.bez.
 42.81.10†↔ Einsetzen und Wechsel einer nicht selbstexpandierenden Prothese (permanenter Tubus) in den Ösophagus, endoskopisch
 42.81.11†↔ Einsetzen und Wechsel von zwei nicht selbstexpandierenden Prothesen (permanenter Tubus) in den Ösophagus, endoskopisch
 42.81.12†↔ Einsetzen und Wechsel von mehr als zwei nicht selbstexpandierenden Prothesen (permanenter Tubus) in den Ösophagus, endoskopisch
 42.81.40†↔ Einsetzen und Wechsel einer selbstexpandierenden Prothese (permanenter Tubus) in den Ösophagus, endoskopisch
 42.81.41†↔ Einsetzen und Wechsel von zwei selbstexpandierenden Prothesen (permanenter Tubus) in den Ösophagus, endoskopisch
 42.81.42†↔ Einsetzen und Wechsel von mehr als zwei selbstexpandierenden Prothesen (permanenter Tubus) in den Ösophagus, endoskopisch
 42.81.99†↔ Einsetzen eines permanenten Tubus in den Ösophagus, sonstige
 42.88.10†↔ Entfernung von Prothesen aus dem Ösophagus, endoskopisch
 42.92†↔ Dilatation des Ösophagus
 42.99.20†↔ Sonstige Operation am Ösophagus, Antirefluxverfahren am Ösophagus, endoskopisch
 43.11†↔ Perkutane [endoskopische] Gastrostomie [PEG]
 43.41.10†↔ Endoskopische Mukosaresektion Magen
 43.41.11†↔ Endoskopische submukosale Dissektion Magen
 43.41.20†↔ Endoskopische Exzision oder Destruktion von Läsion oder Gewebe am Magen, Elektro-, Radiofrequenz-, Thermo- oder Kryokoagulation
 43.41.29†↔ Endoskopische Exzision oder Destruktion von Läsion oder Gewebe am Magen, sonstige Verfahren
 44.13†↔ Sonstige Gastroskopie
 44.14†↔ Geschlossene [endoskopische] Biopsie am Magen
 44.22†↔ Endoskopische Dilatation des Pylorus
 44.32†↔ Perkutane [endoskopische] Gastrojejunostomie
 44.43.00†↔ Endoskopische Blutstillung in Magen oder Duodenum, n.n.bez.
 44.43.10†↔ Endoskopische Sklerosierung von Fundusvarizen
 44.43.20†↔ Endoskopische Ligatur von Fundusvarizen
 44.43.99†↔ Endoskopische Blutstillung in Magen oder Duodenum, sonstige
 44.63.10†↔ Verschluss einer anderen Magenfistel, endoskopisch
 44.96.15†↔ Katheterreparation nach Gastric banding, ohne intraabdominalem Eingriff
 44.99.00†↔ Sonstige Magenoperationen, n.n.bez.
 44.99.10†↔ Bougierung am Magen, endoskopisch
 44.99.20†↔ Endo-Loop und Clippen am Magen, endoskopisch
 44.99.50†↔ Einlegen oder Wechsel einer nicht selbstexpandierenden Prothese am Magen, endoskopisch
 44.99.60†↔ Einlegen oder Wechsel einer selbstexpandierenden Prothese am Magen, endoskopisch
 44.99.70†↔ Entfernen einer Prothese aus dem Magen, endoskopisch
 44.99.90†↔ Sonstige endoskopische Magenoperationen
 45.00†↔ Inzision am Darm, n.n.bez.
 45.13.10†↔ Ösophagogastrroduodenoskopie
 45.13.20†↔ Telemetrische Kapselendoskopie des Dünndarms
 45.13.30†↔ Enteroskopie einfach
 45.13.31†↔ Enteroskopie Ballon-assistiert
 45.14†↔ Geschlossene [endoskopische] Biopsie am Dünndarm
 45.16†↔ Ösophagogastrroduodenoskopie [EGD] mit geschlossener Biopsie
 45.17†↔ Diagnostische Intestinoskopie (Endoskopie des tiefen Jejunums und Ileums)
 45.30.00†↔ Endoskopische Exzision oder Destruktion einer Läsion im Duodenum, n.n.bez.
 45.30.10†↔ Endoskopische Mukosaresektion im Duodenum
 45.30.11†↔ Endoskopische Exzision einer Läsion im Duodenum
 45.30.20†↔ Endoskopische Destruktion einer Läsion im Duodenum, Elektro-, Thermo- oder Kryokoagulation
 45.30.29†↔ Sonstige endoskopische Destruktion einer Läsion im Duodenum
 45.30.99†↔ Endoskopische Exzision oder Destruktion einer Läsion im Duodenum, sonstige
 46.72.00†↔ Verschluss einer Duodenalfistel, n.n.bez.
 46.72.10†↔ Verschluss einer Duodenalfistel, endoskopisch
 46.72.99†↔ Verschluss einer Duodenalfistel, sonstige
 46.74.00†↔ Verschluss einer Dünndarmfistel, ausgenommen Duodenum, n.n.bez.
 46.74.10†↔ Verschluss einer Dünndarmfistel, ausgenommen Duodenum, endoskopisch
 46.74.99†↔ Verschluss einer Dünndarmfistel, ausgenommen Duodenum, sonstige
 46.99.63†↔ Einlegen oder Wechsel einer selbstexpandierenden Dünndarmschlauchprothese, endoskopisch
 50.11†↔ Geschlossene [Nadel-] Biopsie an der Leber
 52.01.00†↔ Drainage einer Pankreaszyste durch Katheter, n.n.bez.
 52.01.11†↔ Transgastrale Drainage einer Pankreaszyste, endoskopisch
 52.01.21†↔ Transduodenale Drainage einer Pankreaszyste, endoskopisch
 52.01.99†↔ Drainage einer Pankreaszyste durch Katheter, sonstige
 52.09.21†↔ Transgastrale Punktion einer Pankreas(pseudo)zyste, endosonographisch
 52.09.22†↔ Transduodenale Punktion einer Pankreas(pseudo)zyste, endosonographisch
 97.02†↔ Ersetzen eines Gastrostomietubus
 97.03†↔ Ersetzen von Sonde oder Enterostomievorrichtung im Dünndarm
 98.02†↔ Entfernen eines intraluminalen Fremdkörpers vom Ösophagus ohne Inzision
 98.03†↔ Entfernen eines intraluminalen Fremdkörpers von Magen und Dünndarm ohne Inzision

Prozedur G46-3

- 42.33.10†↔ Endoskopische Mukosaresektion Ösophagus
 42.33.11†↔ Endoskopische submukosale Dissektion Oesophagus
 42.33.20†↔ Endoskopische Exzision oder Destruktion von Läsion oder Gewebe am Oesophagus, Elektro-, Thermo- und Kryoablation
 42.33.21†↔ Endoskopische Exzision oder Destruktion von Läsion oder Gewebe am Oesophagus, Photodynamische Therapie
 42.33.22†↔ Endoskopische Exzision oder Destruktion von Läsion oder Gewebe am Oesophagus, Laser
 42.33.23†↔ Endoskopische Exzision oder Destruktion von Läsion oder Gewebe am Oesophagus, Radiofrequenzablation
 42.33.29†↔ Endoskopische Exzision oder Destruktion von Läsion oder Gewebe am Oesophagus, sonstige Verfahren

42.33.30†↔	Endoskopisches Einbringen eines strahlenden Applikators am Ösophagus	44.99.00†↔	Sonstige Magenoperationen, n.n.bez.
42.7x.10†↔	Ösophagomyotomie, endoskopisch	44.99.10†↔	Bougierung am Magen, endoskopisch
42.7x.20†↔	Ösophagomyotomie, pharyngozerikal, endoskopisch	44.99.20†↔	Endo-Loop und Clippen am Magen, endoskopisch
42.7x.30†↔	Ösophago-Gastromyotomie, endoskopisch	44.99.50†↔	Einlegen oder Wechsel einer nicht selbstexpandierenden Prothese am Magen, endoskopisch
42.81.00†↔	Einsetzen eines permanenten Tubus in den Ösophagus, n.n.bez.	44.99.60†↔	Einlegen oder Wechsel einer selbstexpandierenden Prothese am Magen, endoskopisch
42.81.10†↔	Einsetzen und Wechsel einer nicht selbstexpandierenden Prothese (permanenter Tubus) in den Ösophagus, endoskopisch	44.99.70†↔	Entfernen einer Prothese aus dem Magen, endoskopisch
42.81.11†↔	Einsetzen und Wechsel von zwei nicht selbstexpandierenden Prothesen (permanenter Tubus) in den Ösophagus, endoskopisch	44.99.90†↔	Sonstige endoskopische Magenoperationen
42.81.12†↔	Einsetzen und Wechsel von mehr als zwei nicht selbstexpandierenden Prothesen (permanenter Tubus) in den Ösophagus, endoskopisch	45.00†↔	Inzision am Darm, n.n.bez.
42.81.40†↔	Einsetzen und Wechsel einer selbstexpandierenden Prothese (permanenter Tubus) in den Ösophagus, endoskopisch	45.30.00†↔	Endoskopische Exzision oder Destruktion einer Läsion im Duodenum, n.n.bez.
42.81.41†↔	Einsetzen und Wechsel von zwei selbstexpandierenden Prothesen (permanenter Tubus) in den Ösophagus, endoskopisch	45.30.10†↔	Endoskopische Mukosaresektion im Duodenum
42.81.42†↔	Einsetzen und Wechsel von mehr als zwei selbstexpandierenden Prothesen (permanenter Tubus) in den Ösophagus, endoskopisch	45.30.11†↔	Endoskopische Exzision einer Läsion im Duodenum
42.81.99†↔	Einsetzen eines permanenten Tubus in den Ösophagus, sonstige	45.30.20†↔	Endoskopische Destruktion einer Läsion im Duodenum, Elektro-, Thermo- oder Kryokoagulation
42.88.10†↔	Entfernung von Prothesen aus dem Ösophagus, endoskopisch	45.30.29†↔	Sonstige endoskopische Destruktion einer Läsion im Duodenum
42.99.20†↔	Sonstige Operation am Ösophagus, Antirefluxverfahren am Ösophagus, endoskopisch	45.30.99†↔	Endoskopische Exzision oder Destruktion einer Läsion im Duodenum, sonstige
43.41.10†↔	Endoskopische Mukosaresektion Magen	46.72.00†↔	Verschluss einer Duodenalfistel, n.n.bez.
43.41.11†↔	Endoskopische submukosale Dissektion Magen	46.72.10†↔	Verschluss einer Duodenalfistel, endoskopisch
43.41.20†↔	Endoskopische Exzision oder Destruktion von Läsion oder Gewebe am Magen, Elektro-, Radiofrequenz-, Thermo- oder Kryokoagulation	46.72.99†↔	Verschluss einer Duodenalfistel, sonstige
43.41.29†↔	Endoskopische Exzision oder Destruktion von Läsion oder Gewebe am Magen, sonstige Verfahren	46.74.00†↔	Verschluss einer Dünndarmfistel, ausgenommen Duodenum, n.n.bez.
44.32†↔	Perkutane [endoskopische] Gastrojejunostomie	46.74.10†↔	Verschluss einer Dünndarmfistel, ausgenommen Duodenum, endoskopisch
44.43.00†↔	Endoskopische Blutstillung in Magen oder Duodenum, n.n.bez.	46.74.99†↔	Verschluss einer Dünndarmfistel, ausgenommen Duodenum, sonstige
44.43.10†↔	Endoskopische Sklerosierung von Fundusvarizen	46.99.63†↔	Einlegen oder Wechsel einer selbstexpandierenden Dünndarmschlauchprothese, endoskopisch
44.43.20†↔	Endoskopische Ligatur von Fundusvarizen	52.01.00†↔	Drainage einer Pankreaszyste durch Katheter, n.n.bez.
44.43.99†↔	Endoskopische Blutstillung in Magen oder Duodenum, sonstige	52.01.11†↔	Transgastrale Drainage einer Pankreaszyste, endoskopisch
44.63.10†↔	Verschluss einer anderen Magenfistel, endoskopisch	52.01.21†↔	Transduodenale Drainage einer Pankreaszyste, endoskopisch
44.96.15†↔	Katheterreparation nach Gastric banding, ohne intraabdominalem Eingriff	52.01.99†↔	Drainage einer Pankreaszyste durch Katheter, sonstige
		52.09.21†↔	Transgastrale Punktion einer Pankreas(pseudo)zyste, endosonographisch
		52.09.22†↔	Transduodenale Punktion einer Pankreas(pseudo)zyste, endosonographisch
		97.02†↔	Ersetzen eines Gastrostomietubus
		97.03†↔	Ersetzen von Sonde oder Enterostomievorrichtung im Dünndarm

Prozedur G46-4

42.22†↔	Ösophagoskopie durch ein künstliches Stoma	44.99.20†↔	Endo-Loop und Clippen am Magen, endoskopisch
42.23†↔	Sonstige Ösophagoskopie	44.99.50†↔	Einlegen oder Wechsel einer nicht selbstexpandierenden Prothese am Magen, endoskopisch
42.24†↔	Geschlossene [endoskopische] Biopsie am Ösophagus	44.99.60†↔	Einlegen oder Wechsel einer selbstexpandierenden Prothese am Magen, endoskopisch
42.92†↔	Dilatation des Ösophagus	44.99.70†↔	Entfernen einer Prothese aus dem Magen, endoskopisch
42.99.20†↔	Sonstige Operation am Ösophagus, Antirefluxverfahren am Ösophagus, endoskopisch	44.99.90†↔	Sonstige endoskopische Magenoperationen
43.11†↔	Perkutane [endoskopische] Gastrostomie [PEG]	45.13.10†↔	Ösophagogastroduodenoskopie
43.41.10†↔	Endoskopische Mukosaresektion Magen	45.13.20†↔	Telemetrische Kapselendoskopie des Dünndarms
43.41.11†↔	Endoskopische submukosale Dissektion Magen	45.13.30†↔	Enteroskopie einfach
43.41.20†↔	Endoskopische Exzision oder Destruktion von Läsion oder Gewebe am Magen, Elektro-, Radiofrequenz-, Thermo- oder Kryokoagulation	45.13.31†↔	Enteroskopie Ballon-assistiert
43.41.29†↔	Endoskopische Exzision oder Destruktion von Läsion oder Gewebe am Magen, sonstige Verfahren	45.14†↔	Geschlossene [endoskopische] Biopsie am Dünndarm
44.13†↔	Sonstige Gastroskopie	45.16†↔	Ösophagogastroduodenoskopie [EGD] mit geschlossener Biopsie
44.14†↔	Geschlossene [endoskopische] Biopsie am Magen	45.17†↔	Diagnostische Intestinoskopie (Endoskopie des tiefen Jejunums und Ileums)
44.22†↔	Endoskopische Dilatation des Pylorus	50.11†↔	Geschlossene [Nadel-] Biopsie an der Leber
44.63.10†↔	Verschluss einer anderen Magenfistel, endoskopisch	98.02†↔	Entfernen eines intraluminalen Fremdkörpers vom Ösophagus ohne Inzision
44.96.15†↔	Katheterreparation nach Gastric banding, ohne intraabdominalem Eingriff	98.03†↔	Entfernen eines intraluminalen Fremdkörpers von Magen und Dünndarm ohne Inzision
44.99.00†↔	Sonstige Magenoperationen, n.n.bez.		
44.99.10†↔	Bougierung am Magen, endoskopisch		

Prozedur G46-5

93.92.10†↔ Intravenöse Anästhesie

93.92.11†↔ Inhalationsanästhesie

93.92.12†↔ Balancierte Anästhesie

ADRG G48**Koloskopie mit schweren CC oder komplizierendem Eingriff oder Alter < 15 Jahre, mit komplizierender Diagnose**

Mindestens eine Prozedur in Tabelle G48-5 und (Prozedur in Tabelle G48-6 oder PCCL > 2 oder Alter < 15 Jahre) und (Diagnose in Tabelle G48-1 oder Nebendiagnose in Tabelle G48-2 oder Komplizierende Prozeduren oder Diagnose in Tabelle G48-3) oder mindestens eine Prozedur in Tabelle G48-7 und (Prozedur in Tabelle G48-8 oder PCCL > 2 oder Alter < 15 Jahre) oder Hauptdiagnose in Tabelle G48-4 oder Prozedur in Tabelle G48-8

DRG G48A**Koloskopie mit schweren CC oder komplizierendem Eingriff oder Alter < 15 Jahre mit bestimmter Diagnose oder komplizierenden Prozeduren**

Diagnose in Tabelle G48-1 oder Nebendiagnose in Tabelle G48-2 oder Komplizierende Prozeduren oder Diagnose in Tabelle G48-3

DRG G48B**Koloskopie mit schweren CC oder komplizierendem Eingriff oder Alter < 15 Jahre**

Alter < 15 Jahre

DRG G48C**Koloskopie mit schweren CC oder komplizierendem Eingriff oder Alter > 16 Jahre****Diagnose G48-1**

A04.3 Darminfektion durch enterohämorrhagische E coli
 A04.4 Sonstige Darminfektionen durch Escherichia coli
 A04.5 Enteritis durch Campylobacter
 A04.6 Enteritis durch Yersinia enterocolitica
 A04.7 Enterokolitis durch Clostridium difficile
 B25.0 Pneumonie durch Zytomegalieviren

B25.1 Hepatitis durch Zytomegalieviren
 B25.2 Pankreatitis durch Zytomegalieviren
 B25.80 Infekt des Verdauungstraktes durch Zytomegalieviren
 B25.88 Sonstige Zytomegalie
 B25.9 Zytomegalie, nnbez

Nebendiagnose G48-2

Z94.0 Zustand nach Nierentransplantation
 Z94.1 Zustand nach Herztransplantation
 Z94.2 Zustand nach Lungentransplantation
 Z94.3 Zustand nach Herz-Lungen-Transplantation

Z94.4 Zustand nach Lebertransplantation
 Z94.80 Z n hämatopoet StammzTx oh ggw ImmSuppres
 Z94.81 Z n hämatopoet StammzTx m ggw ImmSuppres
 Z94.88 Z n sonst Organ-/GewebeTx

Diagnose G48-3

K50.0 Crohn-KH Dünndarm
 K50.1 Crohn-KH Dickdarm
 K50.80 Crohn-Krankheit Magen
 K50.81 Crohn-Krankheit Speiseröhre
 K50.82 Crohn-Kh Speiseröhre u Mag-Darmtrakt, mehr Teilber betreff
 K50.88 Sonstige Crohn-KH
 K50.9 Crohn-KH, nnbez
 K51.0 Ulzeröse (chronische) Pankolitis
 K51.2 Ulzeröse (chronische) Proktitis
 K51.3 Ulzeröse (chronische) Rektosigmoiditis
 K51.4 Inflammatorische Polypen des Kolons
 K51.5 Linksseitige Kolitis

K51.8 Sonstige Colitis ulcerosa
 K51.9 Colitis ulcerosa, nnbez
 K65.0 Akute Peritonitis
 K65.9 Peritonitis, nnbez
 K66.1 Hämoperitoneum
 K90.0 Zöliakie
 K90.1 Tropische Sprue
 K90.2 Syndrom blinden Schlinge, aonkl
 K90.3 Pankreatogene Steatorrhoe
 K90.4 Malabsorption d Intoleranz, aonkl
 K90.8 Sonstige intestinale Malabsorption
 K90.9 Intestinale Malabsorption, nnbez

Hauptdiagnose G48-4

B25.0 Pneumonie durch Zytomegalieviren
 B25.1 Hepatitis durch Zytomegalieviren
 B25.2 Pankreatitis durch Zytomegalieviren

B25.80 Infekt des Verdauungstraktes durch Zytomegalieviren
 B25.88 Sonstige Zytomegalie
 B25.9 Zytomegalie, nnbez

Prozedur G48-5

44.43.00†↔ Endoskopische Blutstillung in Magen oder Duodenum, n.n.bez.
 44.43.10†↔ Endoskopische Sklerosierung von Fundusvarizen
 44.43.20†↔ Endoskopische Ligatur von Fundusvarizen

44.43.99†↔ Endoskopische Blutstillung in Magen oder Duodenum, sonstige
 45.11†↔ Transabdominale Endoskopie am Dünndarm
 45.12†↔ Endoskopie am Dünndarm durch ein künstliches Stoma

45.13.10†↔	Ösophagogastroduodenoskopie	46.79.00†↔	Sonstige Rekonstruktion am Darm, n.n.bez.
45.13.20†↔	Telemetrische Kapselendoskopie des Dünndarms	46.79.20†↔	Verschluss einer sonstigen Darmfistel, endoskopisch
45.13.30†↔	Enteroskopie einfach	46.85.00†↔	Dilatation des Darms, n.n.bez.
45.13.31†↔	Enteroskopie Ballon-assistiert	46.85.10†↔	Bougierung des Darmes, endoskopisch
45.16†↔	Ösophagogastroduodenoskopie [EGD] mit geschlossener Biopsie	46.85.20†↔	Dilatation des Dünndarms, endoskopisch
45.17†↔	Diagnostische Intestinoskopie (Endoskopie des tiefen Jejunums und Ileums)	46.85.30†↔	Dilatation des Dickdarms, endoskopisch
45.21†↔	Transabdominale Endoskopie an Dickdarm	46.85.99†↔	Dilatation des Darms, sonstige
45.22†↔	Endoskopie am Dickdarm durch ein künstliches Stoma	46.99.00†↔	Sonstige Operationen am Darm, n.n.bez.
45.23†↔	Koloskopie	46.99.50†↔	Einlegen oder Wechsel einer nicht selbstexpandierenden Prothese am Darm, endoskopisch
45.24†↔	Flexible Sigmoidoskopie	46.99.60†↔	Einlegen oder Wechsel einer selbstexpandierenden Prothese am Darm, endoskopisch
45.25†↔	Geschlossene [endoskopische] Biopsie am Dickdarm	46.99.63†↔	Einlegen oder Wechsel einer selbstexpandierenden Dünndarmschlauchprothese, endoskopisch
45.28.10†↔	Telemetrische Kapselendoskopie des Dickdarm	46.99.70†↔	Entfernen einer Prothese am Darm, endoskopisch
45.28.20†↔	Endoskopische Laser-Endomikroskopie am Dickdarm	46.99.90†↔	Sonstige Operationen am Darm, endoskopisch
45.35.11†↔	Endoskopische Exzision einer Läsion im Dünndarm	48.22†↔	Rektosigmoidoskopie durch ein künstliches Stoma
45.35.21†↔	Endoskopische Destruktion einer Läsion im Dünndarm	48.24†↔	Geschlossene [endoskopische] Biopsie am Rektum
45.41.00†↔	Lokale Exzision von Läsion oder Gewebe im Dickdarm, n.n.bez.	48.31†↔	Radikale Elektrokoagulation von rektaler Läsion oder Gewebe
45.41.10†↔	Lokale Exzision von Läsion oder Gewebe im Dickdarm, endoskopisch	48.32†↔	Sonstige Elektrokoagulation von rektaler Läsion oder Gewebe
45.41.99†↔	Lokale Exzision von Läsion oder Gewebe im Dickdarm, sonstige	48.33†↔	Laserablation von rektaler Läsion oder Gewebe
45.42†↔	Endoskopische Polypektomie im Dickdarm	48.34†↔	Kryochirurgische Destruktion von rektaler Läsion oder Gewebe
45.43.11†↔	Endoskopische submukosale Dissektion Dickdarm	98.04†↔	Entfernen eines intraluminalen Fremdkörpers vom Dickdarm ohne Inzision
46.32†↔	Perkutane [endoskopische] Jejunostomie [PEJ]	98.05†↔	Entfernen eines intraluminalen Fremdkörpers von Rektum und Anus ohne Inzision
46.76.00†↔	Verschluss einer Dickdarmfistel, n.n.bez.		
46.76.10†↔	Verschluss einer Dickdarmfistel, endoskopisch		
46.76.99†↔	Verschluss einer Dickdarmfistel, sonstige		

Prozedur G48-6

93.92.10†↔	Intravenöse Anästhesie	93.92.12†↔	Balancierte Anästhesie
93.92.11†↔	Inhalationsanästhesie		

Prozedur G48-7

44.43.00†↔	Endoskopische Blutstillung in Magen oder Duodenum, n.n.bez.	46.76.10†↔	Verschluss einer Dickdarmfistel, endoskopisch
44.43.10†↔	Endoskopische Sklerosierung von Fundusvarizen	46.76.99†↔	Verschluss einer Dickdarmfistel, sonstige
44.43.20†↔	Endoskopische Ligatur von Fundusvarizen	46.79.00†↔	Sonstige Rekonstruktion am Darm, n.n.bez.
44.43.99†↔	Endoskopische Blutstillung in Magen oder Duodenum, sonstige	46.79.20†↔	Verschluss einer sonstigen Darmfistel, endoskopisch
45.11†↔	Transabdominale Endoskopie am Dünndarm	46.85.00†↔	Dilatation des Darms, n.n.bez.
45.12†↔	Endoskopie am Dünndarm durch ein künstliches Stoma	46.85.10†↔	Bougierung des Darmes, endoskopisch
45.13.10†↔	Ösophagogastroduodenoskopie	46.85.20†↔	Dilatation des Dünndarms, endoskopisch
45.13.20†↔	Telemetrische Kapselendoskopie des Dünndarms	46.85.30†↔	Dilatation des Dickdarms, endoskopisch
45.13.30†↔	Enteroskopie einfach	46.85.99†↔	Dilatation des Darms, sonstige
45.13.31†↔	Enteroskopie Ballon-assistiert	46.99.00†↔	Sonstige Operationen am Darm, n.n.bez.
45.16†↔	Ösophagogastroduodenoskopie [EGD] mit geschlossener Biopsie	46.99.50†↔	Einlegen oder Wechsel einer nicht selbstexpandierenden Prothese am Darm, endoskopisch
45.17†↔	Diagnostische Intestinoskopie (Endoskopie des tiefen Jejunums und Ileums)	46.99.60†↔	Einlegen oder Wechsel einer selbstexpandierenden Prothese am Darm, endoskopisch
45.21†↔	Transabdominale Endoskopie an Dickdarm	46.99.63†↔	Einlegen oder Wechsel einer selbstexpandierenden Dünndarmschlauchprothese, endoskopisch
45.22†↔	Endoskopie am Dickdarm durch ein künstliches Stoma	46.99.70†↔	Entfernen einer Prothese am Darm, endoskopisch
45.28.10†↔	Telemetrische Kapselendoskopie des Dickdarm	46.99.90†↔	Sonstige Operationen am Darm, endoskopisch
45.28.20†↔	Endoskopische Laser-Endomikroskopie am Dickdarm	48.22†↔	Rektosigmoidoskopie durch ein künstliches Stoma
45.35.11†↔	Endoskopische Exzision einer Läsion im Dünndarm	48.31†↔	Radikale Elektrokoagulation von rektaler Läsion oder Gewebe
45.35.21†↔	Endoskopische Destruktion einer Läsion im Dünndarm	48.32†↔	Sonstige Elektrokoagulation von rektaler Läsion oder Gewebe
45.41.00†↔	Lokale Exzision von Läsion oder Gewebe im Dickdarm, n.n.bez.	48.33†↔	Laserablation von rektaler Läsion oder Gewebe
45.41.10†↔	Lokale Exzision von Läsion oder Gewebe im Dickdarm, endoskopisch	48.34†↔	Kryochirurgische Destruktion von rektaler Läsion oder Gewebe
45.41.99†↔	Lokale Exzision von Läsion oder Gewebe im Dickdarm, sonstige	98.04†↔	Entfernen eines intraluminalen Fremdkörpers vom Dickdarm ohne Inzision
45.42†↔	Endoskopische Polypektomie im Dickdarm	98.05†↔	Entfernen eines intraluminalen Fremdkörpers von Rektum und Anus ohne Inzision
45.43.11†↔	Endoskopische submukosale Dissektion Dickdarm		
46.32†↔	Perkutane [endoskopische] Jejunostomie [PEJ]		
46.76.00†↔	Verschluss einer Dickdarmfistel, n.n.bez.		

Prozedur G48-8

46.99.60†↔	Einlegen oder Wechsel einer selbstexpandierenden Prothese am Darm, endoskopisch
------------	---

ADRG G60 Bösartige Neubildung der Verdauungsorgane

Hauptdiagnose in Tabelle G60-1

DRG G60A Bösartige Neubildung der Verdauungsorgane, mehr als ein Belegungstag mit äusserst schweren CC

Verweildauer > 1 Tag und PCCL > 3

DRG G60B Bösartige Neubildung der Verdauungsorgane

Hauptdiagnose G60-1

C15.0	Bösartige Neubildung: Zervikaler Ösophagus	C21.1	Bösartige Neubildung: Analkanal
C15.1	Bösartige Neubildung: Thorakaler Ösophagus	C21.2	Bösartige Neubildung: Kloakenregion
C15.2	Bösartige Neubildung: Abdominaler Ösophagus	C21.8	BNB: Rektum, Anus u Analkanal, mehrere Teilber überlapp
C15.3	Bösartige Neubildung: Ösophagus, oberes Drittel	C26.0	BNB: Intestinaltrakt, Teil nicht näher bezeichnet
C15.4	Bösartige Neubildung: Ösophagus, mittleres Drittel	C26.8	BNB: Verdauungssystem, mehrere Teilbereiche überlappend
C15.5	Bösartige Neubildung: Ösophagus, unteres Drittel	C26.9	BNB: Ungenau bezeichnete Lok des Verdauungssystems
C15.8	BNB: Ösophagus, mehrere Teilbereiche überlappend	C45.1	Mesotheliom Peritoneum
C15.9	Bösartige Neubildung: Ösophagus, nicht näher bezeichnet	C47.4	Bösartige Neubildung: Periphere Nerven des Abdomens
C16.0	Bösartige Neubildung: Kardia	C48.1	Bösartige Neubildung: nbez Teile des Peritoneums
C16.1	Bösartige Neubildung: Fundus ventriculi	C48.2	Bösartige Neubildung: Peritoneum, nicht näher bezeichnet
C16.2	Bösartige Neubildung: Corpus ventriculi	C48.8	BNB: Retroperitoneum u Peritoneum, mehr Teilber überlapp
C16.3	Bösartige Neubildung: Antrum pyloricum	C49.4	BNB: Bindegewebe u andere WeichtGew des Abdomens
C16.4	Bösartige Neubildung: Pylorus	C76.2	BNB ungenau bezeichneter Lokalisationen: Abdomen
C16.5	BNB: Kleine Krümmung des Magens, nicht näher bezeichnet	C78.4	Sekundäre BNB Dünndarm
C16.6	BNB: Große Krümmung des Magens, nicht näher bezeichnet	C78.5	Sekundäre BNB Dickdarm u Rektum
C16.8	BNB: Magen, mehrere Teilbereiche überlappend	C78.6	Sekundäre BNB Retroperitoneum u Peritoneum
C16.9	Bösartige Neubildung: Magen, nicht näher bezeichnet	C78.8	Sekundäre BNB so u nnbez Verdauungsorgane
C17.0	Bösartige Neubildung: Duodenum	D00.1	Carcinoma in situ Ösophagus
C17.1	Bösartige Neubildung: Jejunum	D00.2	Carcinoma in situ Magen
C17.2	Bösartige Neubildung: Ileum	D01.0	Carcinoma in situ Kolon
C17.3	Bösartige Neubildung: Meckel-Divertikel	D01.1	Carcinoma in situ Rektosigmoid, Übergang
C17.8	BNB: Dünndarm, mehrere Teilbereiche überlappend	D01.2	Carcinoma in situ Rektum
C17.9	Bösartige Neubildung: Dünndarm, nicht näher bezeichnet	D01.3	Carcinoma in situ Analkanal u Anus
C18.0	Bösartige Neubildung: Zäkum	D01.4	Carcinoma in situ so u nnbez Teile Darm
C18.1	Bösartige Neubildung: Appendix vermiformis	D01.7	Carcinoma in situ sonst nbez Verdauungsorgane
C18.2	Bösartige Neubildung: Colon ascendens	D01.9	Carcinoma in situ Verdauungsorgan, nnbez
C18.3	Bösartige Neubildung: Flexura coli dextra [hepatica]	D37.1	NB unsich/unbek Verhalt Magen
C18.4	Bösartige Neubildung: Colon transversum	D37.2	NB unsich/unbek Verhalt Dünndarm
C18.5	Bösartige Neubildung: Flexura coli sinistra [lienalis]	D37.3	NB unsich/unbek Verhalt Appendix vermiformis
C18.6	Bösartige Neubildung: Colon descendens	D37.4	NB unsich/unbek Verhalt Kolon
C18.7	Bösartige Neubildung: Colon sigmoideum	D37.5	NB unsich/unbek Verhalt Rektum
C18.8	BNB: Kolon, mehrere Teilbereiche überlappend	D37.78	NB unsicher od unbekannt Verhaltens: So Verdauungsorg
C18.9	Bösartige Neubildung: Kolon, nicht näher bezeichnet	D37.9	NB unsich/unbek Verhalt Verdauungsorg, nnbez
C19	Bösartige Neubildung am Rektosigmoid, Übergang	D48.3	NB unsich/unbek Verhalt Retroperitoneum
C20	Bösartige Neubildung des Rektums	D48.4	NB unsich/unbek Verhalt Peritoneum
C21.0	Bösartige Neubildung: Anus, nicht näher bezeichnet		

ADRG G64 Entzündliche Darmerkrankung oder andere schwere Erkrankungen der Verdauungsorgane mit äusserst schweren CC

Hauptdiagnose in Tabelle G64-1 oder Hauptdiagnose in Tabelle G64-2 und PCCL > 3

DRG G64A Entzündliche Darmerkrankung oder andere schwere Erkrankungen der Verdauungsorgane, mit äusserst schweren CC

PCCL > 3

DRG G64B Entzündliche Darmerkrankung, Alter < 18 Jahre oder Alter > 69 Jahre

Alter < 18 Jahre oder Alter > 69 Jahre

DRG G64C Entzündliche Darmerkrankung, Alter > 17 Jahre und Alter < 70 Jahre

Hauptdiagnose G64-1

K50.0	Crohn-KH Dünndarm	K51.0	Ulzeröse (chronische) Pankolitis
K50.1	Crohn-KH Dickdarm	K51.2	Ulzeröse (chronische) Proktitis
K50.80	Crohn-Krankheit Magen	K51.3	Ulzeröse (chronische) Rektosigmoiditis
K50.81	Crohn-Krankheit Speiseröhre	K51.4	Inflammatorische Polypen des Kolons
K50.82	Crohn-Kh Speiseröhre u Mag-Darmtrakt, mehr Teilber betreff	K51.5	Linksseitige Kolitis
K50.88	Sonstige Crohn-KH	K51.8	Sonstige Colitis ulcerosa
K50.9	Crohn-KH, nnbez	K51.9	Colitis ulcerosa, nnbez

Hauptdiagnose G64-2

K35.32	Akute Appendizitis m Peritonealabszeß	K91.2	Malabsorption nach chirurgischem Eingriff, aonkl
K55.0	Akute GefäßKH Darm	K91.3	Postoperativer Darmverschluss
K55.1	Chronische GefäßKH Darmes	K91.4	FktStör nach Kolostomie od Enterostomie
K63.0	Darmabszeß	K91.80	Generalisierte Mukositis b Immunkompr
K63.1	Perforation Darm (nichttraumatisch)	K91.81	Insuff. von Anast. und Nähten n. OP an Gallenbl. und Gallenw.
K63.2	Darmfistel	K91.82	Insuff. von Anast. und Nähten n. OP am Pankreas
K63.3	Darmulkus	K91.83	Insuff. von Anast. und Nähten n. OP am sonst. Verdauungstr.
K65.0	Akute Peritonitis	K91.88	Sonst KH Verdauungssyst nach med Maßn, aonkl
K65.8	Sonstige Peritonitis	Q42.2	Angeb(s) Fehlen, Atresie u Stenose Anus m Fistel
K65.9	Peritonitis, nnbez	Q42.3	Angeb(s) Fehlen, Atresie u Stenose Anuss oh Fistel
K91.1	Synndrome operierter Magen	T85.5	Mechan Komplik durch gastrointest Proth/Implant/Transplant

ADRG G67**Verschiedene Erkrankungen der Verdauungsorgane oder gastrointestinale Blutung, ein Belegungstag oder Ulkuserkrankung, ohne äusserst schweren CC**

Hauptdiagnose in Tabelle G67-1

DRG G67A**Versch. Erkr. d. Verdauungsg. od. gastrointest. Blutung mit kompliz. Diag. od. Dialyse od. Alter < 3 Jahre, od. best. Diagnose mit äuss. schw. CC od. Para-/Tetrapl. mit kompl. Diagnose od. IntK > 196/119 Pkt. od. IMCK > 196/184 Pkt.**

(Hauptdiagnose in Tabelle G67-2 und (mindestens eine Nebendiagnose in Tabelle G67-3 oder Dialyse oder Alter < 3 Jahre) oder (Hauptdiagnose in Tabelle G67-4 oder Hauptdiagnose in Tabelle G67-5 oder mindestens eine Diagnose in Tabelle G67-6) und Verweildauer > 1 Tag und PCCL > 3 oder mindestens eine Prozedur in Tabelle G67-10) und (Dialyse oder PCCL > 3 oder Diagnose in Tabelle G67-7 oder mindestens eine Prozedur in Tabelle G67-10) und (Hauptdiagnose in Tabelle G67-8 oder Hauptdiagnose in Tabelle G67-9 oder mindestens eine Prozedur in Tabelle G67-10)

DRG G67B**Versch. Erkr. d. Verdauungsg. od. gastrointest. Blutung mit kompliz. Diag. od. Dialyse od. Alter < 3 Jahre, od. best. Diagnose mit äuss. schw. CC od. Para-/Tetrapl.**

(Hauptdiagnose in Tabelle G67-2 und (mindestens eine Nebendiagnose in Tabelle G67-3 oder Dialyse oder Alter < 3 Jahre) oder (Hauptdiagnose in Tabelle G67-4 oder Hauptdiagnose in Tabelle G67-5 oder mindestens eine Diagnose in Tabelle G67-6) und Verweildauer > 1 Tag und PCCL > 3 oder mindestens eine Prozedur in Tabelle G67-10) und (Dialyse oder PCCL > 3 oder Diagnose in Tabelle G67-7 oder mindestens eine Prozedur in Tabelle G67-10)

DRG G67C**Versch. Erkr. d. Verdauungsg. od. gastrointest. Blutung mit kompliz. Diag. od. Dialyse od. Alter < 3 Jahre**

Hauptdiagnose in Tabelle G67-2 und (mindestens eine Nebendiagnose in Tabelle G67-3 oder Dialyse oder Alter < 3 Jahre) oder (Hauptdiagnose in Tabelle G67-4 oder Hauptdiagnose in Tabelle G67-5 oder mindestens eine Diagnose in Tabelle G67-6) und Verweildauer > 1 Tag und PCCL > 3 oder mindestens eine Prozedur in Tabelle G67-10

DRG G67D**Verschiedene Erkrankungen der Verdauungsorgane oder gastrointestinale Blutung, ein Belegungstag oder Ulkuserkrankung, ohne äusserst schweren CC****Diagnose G67-1**

A00.0	Cholera durch Vibrio cholerae O:1, Biovar cholerae	A03.2	Shigellose durch Shigella boydii
A00.1	Cholera durch Vibrio cholerae O:1, Biovar eltor	A03.3	Shigellose durch Shigella sonnei
A00.9	Cholera, nnbez	A03.8	Sonstige Shigellosen
A02.0	Salmonellenenteritis	A03.9	Shigellose, nnbez
A03.0	Shigellose durch Shigella dysenteriae	A04.0	Darminfektion durch enteropathogene E coli
A03.1	Shigellose durch Shigella flexneri	A04.1	Darminfektion durch enterotoxinbildende E coli

A04.2	Darminfektion durch enteroinvasive E coli	K22.2	Ösophagusverschluss
A04.3	Darminfektion durch enterohämorrhagische E coli	K22.3	Perforation Ösophagus
A04.4	Sonstige Darminfektionen durch Escherichia coli	K22.4	Dyskinesie Ösophagus
A04.5	Enteritis durch Campylobacter	K22.5	Divertikel Ösophagus, erworben
A04.6	Enteritis durch Yersinia enterocolitica	K22.6	Mallory-Weiss-Syndrom
A04.7	Enterokolitis durch Clostridium difficile	K22.7	Barrett-Ösophagus
A04.8	Sonst nbez bakterielle Darminfektionen	K25.0	Ulcus ventriculi, akut, m Blutung
A04.9	Bakterielle Darminfektion, nnbez	K25.1	Ulcus ventriculi, akut, m Perforation
A05.0	Lebensmittelvergiftung durch Staphylokokken	K25.2	Ulcus ventriculi, akut, m Blutg u Perf
A05.2	Lebensmittelvergiftung durch Clostr perfring [Clostr welchii]	K25.3	Ulcus ventriculi, akut, oh Blutg od Perf
A05.3	Lebensmittelvergiftung durch Vibrio parahaemolyticus	K25.4	Ulcus ventriculi, chron od nnbez, m Blutung
A05.4	Lebensmittelvergiftung durch Bacillus cereus	K25.5	Ulcus ventriculi, chron od nnbez, m Perf
A05.8	Sonst nbez bakt Lebensmittelvergiftungen	K25.6	Ulcus ventriculi, chron od nnbez, m Blutg u Perfor
A05.9	Bakteriell bedingte Lebensmittelvergiftung, nnbez	K25.7	Ulcus ventriculi, chron, oh Blutg od Perf
A06.0	Akute Amöbenruhr	K25.9	Ulcus ventriculi, wd akut n chron, oh Blutg/Perfor
A06.1	Chronische intestinale Amöbiasis	K26.0	Ulcus duodeni, akut, m Blutung
A06.2	Nichtdysenterische Kolitis durch Amöben	K26.1	Ulcus duodeni, akut, m Perforation
A07.0	Balantidiose	K26.2	Ulcus duodeni, akut, m Blutung u Perforation
A07.1	Giardiasis [Lambliasis]	K26.3	Ulcus duodeni, akut, oh Blutg od Perf
A07.2	Kryptosporidiose	K26.4	Ulcus duodeni, chronisch od nnbez, m Blutung
A07.3	Isosporose	K26.5	Ulcus duodeni, chron od nnbez, m Perforation
A07.8	Sonst nbez Darm-KH durch Protozoen	K26.6	Ulcus duodeni, chron od nnbez, m Blutg u Perfor
A07.9	Darmkrankheit durch Protozoen, nnbez	K26.7	Ulcus duodeni, chron, oh Blutg od Perf
A08.0	Enteritis durch Rotaviren	K26.9	Ulcus duodeni, wd akut n chron, oh Blutg/Perfor
A08.1	Akute Gastroenteritis Norovirus [Norwalk-Virus]	K27.0	Ulcus pepticum, Lok nnbez, akut, mit Blutung
A08.2	Enteritis durch Adenoviren	K27.1	Ulcus pepticum, Lok nnbez, akut, mit Perforation
A08.3	Enteritis durch sonstige Viren	K27.2	Ulcus pepticum, Lok nnbez, akut, m Blutg u Perfor
A08.4	Virusbedingte Darminfektion, nnbez	K27.3	Ulcus pepticum, Lok nnbez, akut, oh Blutg od Perfor
A08.5	Sonstige nbez Darminfektionen	K27.4	Ulcus pepticum, Lok nnbez, chron od nnbez, m Blutg
A09.0	Sonstige u nnbez Gastroenteritis u Kolitis infekt Ursprung	K27.5	Ulcus pepticum, Lok nnbez, chron od nnbez, m Perfor
A09.9	Sonstige u nnbez Gastroenteritis u Kolitis nnbez Ursprung	K27.6	Ulcus peptic, Lok nnbez, chron od nnbez, m Blutg/Perf
B37.81	Candida-Ösophagitis	K27.7	Ulcus pepticum, Lok nnbez, chron, oh Blutg od Perfor
B68.0	Befall durch Taenia solium	K27.9	Ulcus peptic, Lok nnbez, wd ak n chron, oh Blutg/Perf
B68.1	Befall durch Taenia saginata	K28.0	Ulcus pepticum jejuni, akut, m Blutung
B68.9	Taeniasis, nnbez	K28.1	Ulcus pepticum jejuni, akut, m Perforation
B69.8	Zystizerkose an sonstigen Lokalisationen	K28.2	Ulcus pepticum jejuni, akut, m Blutg u Perf
B69.9	Zystizerkose, nnbez	K28.3	Ulcus pepticum jejuni, akut, oh Blutg od Perf
B70.0	Diphyllobothriose	K28.4	Ulcus pepticum jejuni, chron od nnbez, m Blutg
B70.1	Sparganose	K28.5	Ulcus pepticum jejuni, chron od nnbez, m Perfor
B71.0	Hymenolepiasis	K28.6	Ulcus peptic jejuni, chron od nnbez, m Blutg u Perf
B71.1	Dipylidiose	K28.7	Ulcus pepticum jejuni, chron, oh Blutg/Perf
B71.8	Sonst nbez Zestodeninfektionen	K28.9	Ulcus pepticum jejuni, wd ak n chron, oh Blutg/Perf
B71.9	Zestodeninfektion, nnbez	K29.0	Akute hämorrhagische Gastritis
B76.0	Ankylostomiasis	K31.0	Akute Magendilatation
B76.1	Nekatoriasis	K31.1	Hypertrophische Pylorusstenose b Erwachs
B76.8	Sonstige Hakenwurm-Krankheiten	K31.2	Sanduhrförmige Striktur u Stenose Magen
B76.9	Hakenwurm-KH, nnbez	K31.3	Pylorospasmus, aonkl
B77.0	Askaridose mit intestinalen Komplikationen	K31.4	Magendivertikel
B77.8	Askaridose mit sonstigen Komplikationen	K31.5	Duodenalverschluss
B77.9	Askaridose, nnbez	K31.6	Fistel Magen u Duodenum
B78.0	Strongyloidiasis des Darmes	K31.7	Polyp Magen u Duodenum
B78.1	Strongyloidiasis der Haut	K31.81	Angiodysplasie Magen u Duoden ohne Angabe einer Blutung
B78.7	Disseminierte Strongyloidiasis	K31.82	Angiodysplasie Magen u Duodenum mit Blutung
B78.9	Strongyloidiasis, nnbez	K44.0	Hernia diaphragmatica m Einkl oh Gangrän
B79	Trichuriasis	K52.30	Pancolitis indeterminata
B80	Enterobiasis	K52.31	Linksseitige Colitis indeterminata
B81.0	Anisakiasis	K52.32	Colitis indeterminata Rektosigmoid
B81.1	Intestinale Kapillariasis	K52.38	Sonstige Colitis indeterminata
B81.2	Trichostrongyliasis	K55.22	Angiodysplasie Kolon: Mit Blutung
B81.3	Intestinale Angiostrongyliasis	K57.00	Divertikulose Dünndarm m Perfor u Abszess, oA Blutung
B81.8	Sonst nbez intestinale Helminthosen	K57.01	Divertikulose Dünndarm m Perfor, Abszess u Blutung
B82.0	Intestinale Helminthose, nnbez	K57.02	Divertikulitis Dünndarm m Perfor u Abszess, oh Ang Blutung
B82.9	Intestinaler Parasitismus, nnbez	K57.03	Divertikulitis Dünndarm m Perfor, Abszess u Blutung
D18.04	Hämangiom Verdauungssystem	K57.10	Divertikulose Dünndarm oh Perfor, Abszess od Ang Blutung
E16.4	Abnorme Gastrinsekretion	K57.11	Divertikulose Dünndarm oh Perfor u Abszess, m Blutung
E73.0	Angeborener Laktasemangel	K57.12	Divertikulitis Dünndarm oh Perfor, Abszess od Ang Blutung
I77.4	Arteria-coeliaca-Kompressions-Syndrom	K57.13	Divertikulitis Dünndarm oh Perfor u Abszess m Blutung
I85.0	Ösophagusvarizen m Blutung	K57.20	Divertikulose Dickdarm m Perfor u Abszess, oh Ang Blutung
K22.0	Achalasie Kardia	K57.21	Divertikulose Dickdarm m Perfor, Abszess u Blutung
K22.1	Ösophagusulkus	K57.22	Divertikulitis Dickdarm m Perfor u Abszess, oh Ang Blutung

K57.23	Divertikulitis Dickdarm m Perfor, Abszess u Blutung	K57.91	Divertikulose Darm, Teil nnbez, oh Perf od Abszess, m Blut
K57.30	Divertikulose Dickdarm oh Perfor, Abszess od Ang Blutung	K57.92	Divertikulit Darm, Teil nnbez, oh Perf, Abszess, od Ang Blut
K57.31	Divertikulose Dickdarm oh Perfor od Abszess m Blutung	K57.93	Divertikulitis Darm, Teil nnbez, oh Perf od Abszess, m Blut
K57.32	Divertikulitis Dickdarm oh Perfor, Abszess od Ang Blutung	K59.2	Neurogene Darmstörung, aonkl
K57.33	Divertikulitis Dickdarm oh Perfor od Abszess, m Blutung	K59.4	Analspasmus
K57.40	Divertikulose Dünn- u Dickdarm m Perfor u Abszs, oA Blut	K62.5	Hämorrhagie Anus u Rektum
K57.41	Divertikulose Dünn- u Dickdarm m Perfor, Abszs u Blutung	K90.0	Zöliakie
K57.42	Divertikulitis Dünn- u Dickdarm m Perfor u Abszs, oA Blut	K90.1	Tropische Sprue
K57.43	Divertikulitis Dünn- u Dickdarm m Perfor, Abszess u Blutung	K90.2	Syndrom blinden Schlinge, aonkl
K57.50	Divertikulose Dünn-/Dickdarm oh Perfor, Abszess od Ang Blut	K90.3	Pankreatogene Steatorrhoe
K57.51	Divertikulose Dünn- u Dickdarm oh Perfor od Abszs, m Blut	K92.0	Hämatemesis
K57.52	Divertikulose Dünn-/Dickdarm oh Perfor, Abszess od Ang Blut	K92.1	Meläna
K57.53	Divertikulitis Dünn- u Dickdarm oh Perfor, Abszess, m Blut	K92.2	Gastrointestinale Blutung, nnbez
K57.80	Divertikulose Darm, Teil nnbez, m Perfor u Abszess, oA Blut	N80.5	Endometriose Darm
K57.81	Divertikulose Darm, Teil nnbez, m Perfor, Abszess u Blutung	Q43.0	Meckel-Divertikel
K57.82	Divertikulitis Darm, Teil nnbez, m Perfor u Abszess, oA Blut	R13.0	Dysphagie m Beaufsichtigungspflicht b Nahrungsaufnahme
K57.83	Divertikulitis Darm, Teil nnbez, m Perfor, Abszess u Blutung	R13.1	Dysphag b absaugpfl TrachStoma m (teilw) gebil Trachealkan
K57.90	Divertikulose Darm, Teil nnbez, oh Perfor, Abszs od Ang Blut		

Hauptdiagnose G67-2

A00.0	Cholera durch Vibrio cholerae O:1, Biovar cholerae	B70.0	Diphyllobothriose
A00.1	Cholera durch Vibrio cholerae O:1, Biovar eltor	B70.1	Sparganose
A00.9	Cholera, nnbez	B71.0	Hymenolepiasis
A02.0	Salmonellenenteritis	B71.1	Dipylidiose
A03.0	Shigellose durch Shigella dysenteriae	B71.8	Sonst nbez Zestodeninfektionen
A03.1	Shigellose durch Shigella flexneri	B71.9	Zestodeninfektion, nnbez
A03.2	Shigellose durch Shigella boydii	B76.0	Ankylostomiasis
A03.3	Shigellose durch Shigella sonnei	B76.1	Nekatoriasis
A03.8	Sonstige Shigellosen	B76.8	Sonstige Hakenwurm-Krankheiten
A03.9	Shigellose, nnbez	B76.9	Hakenwurm-KH, nnbez
A04.0	Darminfektion durch enteropathogene E coli	B77.0	Askaridose mit intestinalen Komplikationen
A04.1	Darminfektion durch enterotoxinbildende E coli	B77.8	Askaridose mit sonstigen Komplikationen
A04.2	Darminfektion durch enteroinvasive E coli	B77.9	Askaridose, nnbez
A04.3	Darminfektion durch enterohämorrhagische E coli	B78.0	Strongyloidiasis des Darmes
A04.4	Sonstige Darminfektionen durch Escherichia coli	B78.1	Strongyloidiasis der Haut
A04.5	Enteritis durch Campylobacter	B78.7	Disseminierte Strongyloidiasis
A04.6	Enteritis durch Yersinia enterocolitica	B78.9	Strongyloidiasis, nnbez
A04.7	Enterokolitis durch Clostridium difficile	B79	Trichuriasis
A04.8	Sonst nbez bakterielle Darminfektionen	B80	Enterobiasis
A04.9	Bakterielle Darminfektion, nnbez	B81.0	Anisakiasis
A05.0	Lebensmittelvergiftung durch Staphylokokken	B81.1	Intestinale Kapillariasis
A05.2	Lebensmittelvergiftung durch Clostr perfring [Clostr welchii]	B81.2	Trichostrongyliasis
A05.3	Lebensmittelvergiftung durch Vibrio parahaemolyticus	B81.3	Intestinale Angiostrongyliasis
A05.4	Lebensmittelvergiftung durch Bacillus cereus	B81.8	Sonst nbez intestinale Helminthosen
A05.8	Sonst nbez bakt Lebensmittelvergiftungen	B82.0	Intestinale Helminthose, nnbez
A05.9	Bakteriell bedingte Lebensmittelvergiftung, nnbez	B82.9	Intestinaler Parasitismus, nnbez
A06.0	Akute Amöbenruhr	D18.04	Hämangiom Verdauungssystem
A06.1	Chronische intestinale Amöbiasis	E73.0	Angeborener Laktasemangel
A06.2	Nichtdysenterische Kolitis durch Amöben	I77.4	Arteria-coeliaca-Kompressions-Syndrom
A07.0	Balantidiose	K22.0	Achalasie Kardias
A07.1	Giardiasis [Lambliasis]	K22.2	Ösophagusverschluss
A07.2	Kryptosporidiose	K22.3	Perforation Ösophagus
A07.3	Isosporose	K22.4	Dyskinesie Ösophagus
A07.8	Sonst nbez Darm-KH durch Protozoen	K22.5	Divertikel Ösophagus, erworben
A07.9	Darmkrankheit durch Protozoen, nnbez	K22.7	Barrett-Ösophagus
A08.0	Enteritis durch Rotaviren	K31.0	Akute Magendilatation
A08.1	Akute Gastroenteritis Norovirus [Norwalk-Virus]	K31.2	Sanduhrförmige Strikturen u Stenosen Magen
A08.2	Enteritis durch Adenoviren	K31.3	Pylorospasmus, aonkl
A08.3	Enteritis durch sonstige Viren	K31.4	Magendivertikel
A08.4	Virusbedingte Darminfektion, nnbez	K31.6	Fistel Magen u Duodenum
A08.5	Sonstige nbez Darminfektionen	K31.7	Polyp Magen u Duodenum
A09.0	Sonstige u nnbez Gastroenteritis u Kolitis infek Ursprung	K31.81	Angiodysplasie Magen u Duodenum ohne Angabe einer Blutung
A09.9	Sonstige u nnbez Gastroenteritis u Kolitis nnbez Ursprung	K44.0	Hernia diaphragmatica m Einkl oh Gangrän
B37.81	Candida-Ösophagitis	K52.30	Pancolitis indeterminata
B68.0	Befall durch Taenia solium	K52.31	Linksseitige Colitis indeterminata
B68.1	Befall durch Taenia saginata	K52.32	Colitis indeterminata Rektosigmoid
B68.9	Taeniasis, nnbez	K52.38	Sonstige Colitis indeterminata
B69.8	Zystizerkose an sonstigen Lokalisationen	K57.00	Divertikulose Dünndarm m Perfor u Abszess, oA Blutung
B69.9	Zystizerkose, nnbez	K57.02	Divertikulitis Dünndarm m Perfor u Abszess, oh Ang Blutung

K57.10	Divertikulose Dünndarm oh Perfor, Abszess od Ang Blutung	K57.90	Divertikulose Darm, Teil nnbez, oh Perfor, Abszess od Ang Blut
K57.12	Divertikulitis Dünndarm oh Perfor, Abszess od Ang Blutung	K57.92	Divertikulit Darm, Teil nnbez, oh Perf, Abszess, od Ang Blut
K57.20	Divertikulose Dickdarm m Perfor u Abszess, oh Ang Blutung	K59.2	Neurogene Darmstörung, aonkl
K57.22	Divertikulitis Dickdarm m Perfor u Abszess, oh Ang Blutung	K59.4	Analspasmus
K57.30	Divertikulose Dickdarm oh Perfor, Abszess od Ang Blutung	K90.0	Zöliakie
K57.32	Divertikulitis Dickdarm oh Perfor, Abszess od Ang Blutung	K90.1	Tropische Sprue
K57.40	Divertikulose Dünn- u Dickdarm m Perfor u Abszess, oA Blut	K90.2	Syndrom blinden Schlinge, aonkl
K57.42	Divertikulitis Dünn- u Dickdarm m Perfor u Abszess, oA Blut	K90.3	Pankreatogene Steatorrhoe
K57.50	Divertikulose Dünn-/Dickdarm oh Perfor, Abszess od Ang Blut	N80.5	Endometriose Darm
K57.52	Divertikulose Dünn-/Dickdarm oh Perfor, Abszess od Ang Blut	R13.0	Dysphagie m Beaufsichtigungspflicht b Nahrungsaufnahme
K57.80	Divertikulose Darm, Teil nnbez, m Perfor u Abszess, oA Blut	R13.1	Dysphag b absaugpfl TrachStoma m (teilw) gebil Trachealkan
K57.82	Divertikulitis Darm, Teil nnbez, m Perfor u Abszess, oA Blut		

Diagnose G67-3

A01.0	Typhus abdominalis	B51.0	Malaria tertiana mit Milzruptur
A01.1	Paratyphus A	B52.8	Malaria quartana mit sonstigen Komplikationen
A01.2	Paratyphus B	B55.0	Viszerale Leishmaniose
A01.3	Paratyphus C	C00.0	Bösartige Neubildung: Äußere Oberlippe
A02.1	Salmonellensepsis	C00.1	Bösartige Neubildung: Äußere Unterlippe
A19.0	Akute Miliartuberkulose einer einzel nbez Lokalisation	C00.2	Bösartige Neubildung: Äußere Lippe, nicht näher bezeichnet
A19.1	Akute Miliartuberkulose mehrerer Lokalisationen	C00.3	Bösartige Neubildung: Oberlippe, Innenseite
A19.2	Akute Miliartuberkulose, nnbez	C00.4	Bösartige Neubildung: Unterlippe, Innenseite
A19.8	Sonstige Miliartuberkulose	C00.5	Bösartige Neubildung: Lippe, nnbez, Innenseite
A19.9	Miliartuberkulose, nnbez	C00.6	Bösartige Neubildung: Lippenkommissur
A20.7	Pestsepsis	C00.8	BNB: Lippe, mehrere Teilbereiche überlappend
A21.7	Generalisierte Tularämie	C00.9	Bösartige Neubildung: Lippe, nicht näher bezeichnet
A22.7	Milzbrandsepsis	C01	Bösartige Neubildung des Zungengrundes
A24.0	Rotz	C02.0	Bösartige Neubildung: Zungenrücken
A24.1	Akute oder fulminante Melioidose	C02.1	Bösartige Neubildung: Zungenrand
A26.7	Erysipelothrix-Sepsis	C02.2	Bösartige Neubildung: Zungenunterfläche
A27.0	Leptospirosis icterohaemorrhagica [Weil-Krankheit]	C02.3	BNB: Vordere zwei Drittel der Zunge, Bereich nnbez
A32.7	Listeriensepsis	C02.4	Bösartige Neubildung: Zungentonsille
A39.1	Waterhouse-Friderichsen-Syndrom	C02.8	BNB: Zunge, mehrere Teilbereiche überlappend
A39.2	Akute Meningokokkensepsis	C02.9	Bösartige Neubildung: Zunge, nicht näher bezeichnet
A39.3	Chronische Meningokokkensepsis	C03.0	Bösartige Neubildung: Oberkieferzahnfleisch
A39.4	Meningokokkensepsis, nnbez	C03.1	Bösartige Neubildung: Unterkieferzahnfleisch
A39.8	Sonstige Meningokokkeninfektionen	C03.9	Bösartige Neubildung: Zahnfleisch, nicht näher bezeichnet
A39.9	Meningokokkeninfektion, nnbez	C04.0	Bösartige Neubildung: Vorderer Teil des Mundbodens
A40.0	Sepsis durch Streptokokken, Gruppe A	C04.1	Bösartige Neubildung: Seitlicher Teil des Mundbodens
A40.1	Sepsis durch Streptokokken, Gruppe B	C04.8	BNB: Mundboden, mehrere Teilbereiche überlappend
A40.2	Sepsis durch Streptokokken, Gruppe D	C04.9	Bösartige Neubildung: Mundboden, nicht näher bezeichnet
A40.3	Sepsis durch Streptococcus pneumoniae	C05.0	Bösartige Neubildung: Harter Gaumen
A40.8	Sonst Sepsis durch Streptokokken	C05.1	Bösartige Neubildung: Weicher Gaumen
A40.9	Sepsis durch Streptokokken, nicht näher bezeichnet	C05.2	Bösartige Neubildung: Uvula
A41.0	Sepsis durch Staphylococcus aureus	C05.8	BNB: Gaumen, mehrere Teilbereiche überlappend
A41.1	Sepsis durch sonstige näher bezeichnete Staphylokokken	C05.9	Bösartige Neubildung: Gaumen, nicht näher bezeichnet
A41.2	Sepsis durch nnbez Staphylokokken	C06.0	Bösartige Neubildung: Wangenschleimhaut
A41.3	Sepsis durch Haemophilus influenzae	C06.1	Bösartige Neubildung: Vestibulum oris
A41.4	Sepsis durch Anaerobier	C06.2	Bösartige Neubildung: Retromolarregion
A41.51	Sepsis durch Escherichia coli [E coli]	C06.8	BNB: Sonst u nnbez Teile Mund, mehrere Teilber überlapp
A41.52	Sepsis durch Pseudomonas	C06.9	Bösartige Neubildung: Mund, nicht näher bezeichnet
A41.58	Sepsis durch sonstige gramnegative Erreger	C07	Bösartige Neubildung der Parotis
A41.8	Sonstige nbez Sepsis	C08.0	Bösartige Neubildung: Glandula submandibularis
A41.9	Sepsis, nnbez	C08.1	Bösartige Neubildung: Glandula sublingualis
A42.7	Aktinomykotische Sepsis	C08.8	BNB: Große Speicheldrüsen, mehrere Teilbereiche überlapp
A44.0	Systemische Bartonellose	C08.9	Bösartige Neubildung: Große Speicheldrüse, nnbez
A48.0	Gasbrand [Gasödem]	C09.0	Bösartige Neubildung: Fossa tonsillaris
A48.3	Syndrom des toxischen Schocks	C09.1	Bösartige Neubildung: Gaumenbogen (vorderer) (hinterer)
A78	Q-Fieber	C09.8	BNB: Tonsille, mehrere Teilbereiche überlappend
B00.7	Disseminierte Herpesvirus-KH	C09.9	Bösartige Neubildung: Tonsille, nicht näher bezeichnet
B37.7	Candida-Sepsis	C10.0	Bösartige Neubildung: Vallecula epiglottica
B38.7	Disseminierte Kokzidioidomykose	C10.1	Bösartige Neubildung: Vorderfläche der Epiglottis
B39.3	Disseminierte Histoplasmose durch Histoplasma capsulatum	C10.2	Bösartige Neubildung: Seitenwand des Oropharynx
B41.7	Disseminierte Parakokzidioidomykose	C10.3	Bösartige Neubildung: Hinterwand des Oropharynx
B42.7	Disseminierte Sporotrichose	C10.4	Bösartige Neubildung: Kiemengang
B44.7	Disseminierte Aspergillose	C10.8	BNB: Oropharynx, mehrere Teilbereiche überlappend
B45.7	Disseminierte Kryptokokkose	C10.9	Bösartige Neubildung: Oropharynx, nicht näher bezeichnet
B46.4	Disseminierte Mukormykose	C11.0	Bösartige Neubildung: Obere Wand des Nasopharynx
B50.8	Sonst schwere Formen od Komplikation der Malaria tropica	C11.1	Bösartige Neubildung: Hinterwand des Nasopharynx

C11.2	Bösartige Neubildung: Seitenwand des Nasopharynx	C25.8	BNB: Pankreas, mehrere Teilbereiche überlappend
C11.3	Bösartige Neubildung: Vorderwand des Nasopharynx	C25.9	Bösartige Neubildung: Pankreas, nicht näher bezeichnet
C11.8	BNB: Nasopharynx, mehrere Teilbereiche überlappend	C26.0	BNB: Intestinaltrakt, Teil nicht näher bezeichnet
C11.9	Bösartige Neubildung: Nasopharynx, nicht näher bezeichnet	C26.1	Bösartige Neubildung: Milz
C12	Bösartige Neubildung des Recessus piriformis	C26.8	BNB: Verdauungssystem, mehrere Teilbereiche überlappend
C13.0	Bösartige Neubildung: Regio postcricoidea	C26.9	BNB: Ungenau bezeichnete Lok des Verdauungssystems
C13.1	BNB: Aryepiglottische Falte, hypopharyngeale Seite	C30.0	Bösartige Neubildung: Nasenhöhle
C13.2	Bösartige Neubildung: Hinterwand des Hypopharynx	C30.1	Bösartige Neubildung: Mittelohr
C13.8	BNB: Hypopharynx, mehrere Teilbereiche überlappend	C31.0	Bösartige Neubildung: Sinus maxillaris [Kieferhöhle]
C13.9	Bösartige Neubildung: Hypopharynx, nicht näher bezeichnet	C31.1	Bösartige Neubildung: Sinus ethmoidalis [Siebbeinzellen]
C14.0	Bösartige Neubildung: Pharynx, nicht näher bezeichnet	C31.2	Bösartige Neubildung: Sinus frontalis [Stirnhöhle]
C14.2	BNB: Lymphatischer Rachenring [Waldeyer]	C31.3	Bösartige Neubildung: Sinus sphenoidalis [Keilbeinhöhle]
C14.8	BNB: Lippe, Mundhöhle u Pharynx, mehr Teilber überlapp	C31.8	BNB: Nasennebenhöhlen, mehrere Teilbereiche überlappend
C15.0	Bösartige Neubildung: Zervikaler Ösophagus	C31.9	Bösartige Neubildung: Nasennebenhöhle, nnbez
C15.1	Bösartige Neubildung: Thorakaler Ösophagus	C32.0	Bösartige Neubildung: Glottis
C15.2	Bösartige Neubildung: Abdominaler Ösophagus	C32.1	Bösartige Neubildung: Supraglottis
C15.3	Bösartige Neubildung: Ösophagus, oberes Drittel	C32.2	Bösartige Neubildung: Subglottis
C15.4	Bösartige Neubildung: Ösophagus, mittleres Drittel	C32.3	Bösartige Neubildung: Larynxknorpel
C15.5	Bösartige Neubildung: Ösophagus, unteres Drittel	C32.8	BNB: Larynx, mehrere Teilbereiche überlappend
C15.8	BNB: Ösophagus, mehrere Teilbereiche überlappend	C32.9	Bösartige Neubildung: Larynx, nicht näher bezeichnet
C15.9	Bösartige Neubildung: Ösophagus, nicht näher bezeichnet	C33	Bösartige Neubildung der Trachea
C16.0	Bösartige Neubildung: Kardia	C34.0	Bösartige Neubildung: Hauptbronchus
C16.1	Bösartige Neubildung: Fundus ventriculi	C34.1	Bösartige Neubildung: Oberlappen (-Bronchus)
C16.2	Bösartige Neubildung: Corpus ventriculi	C34.2	Bösartige Neubildung: Mittellappen (-Bronchus)
C16.3	Bösartige Neubildung: Antrum pyloricum	C34.3	Bösartige Neubildung: Unterlappen (-Bronchus)
C16.4	Bösartige Neubildung: Pylorus	C34.8	BNB: Bronchus u Lunge, mehrere Teilbereiche überlappend
C16.5	BNB: Kleine Krümmung des Magens, nicht näher bezeichnet	C34.9	BNB: Bronchus oder Lunge, nicht näher bezeichnet
C16.6	BNB: Große Krümmung des Magens, nicht näher bezeichnet	C37	Bösartige Neubildung des Thymus
C16.8	BNB: Magen, mehrere Teilbereiche überlappend	C38.0	Bösartige Neubildung: Herz
C16.9	Bösartige Neubildung: Magen, nicht näher bezeichnet	C38.1	Bösartige Neubildung: Vorderes Mediastinum
C17.0	Bösartige Neubildung: Duodenum	C38.2	Bösartige Neubildung: Hinteres Mediastinum
C17.1	Bösartige Neubildung: Jejunum	C38.3	BNB: Mediastinum, Teil nicht näher bezeichnet
C17.2	Bösartige Neubildung: Ileum	C38.4	Bösartige Neubildung: Pleura
C17.3	Bösartige Neubildung: Meckel-Divertikel	C38.8	BNB: Herz, Mediastinum u Pleura, mehr Teilber überlapp
C17.8	BNB: Dünndarm, mehrere Teilbereiche überlappend	C39.0	Bösartige Neubildung: Obere Atemwege, Teil nnbez
C17.9	Bösartige Neubildung: Dünndarm, nicht näher bezeichnet	C39.8	BNB: AtmOrg u sonst intrathorak Organe, mehr Teilber überl
C18.0	Bösartige Neubildung: Zäkum	C39.9	BNB: Ungenau bezeichnete Lok des Atmungssystems
C18.1	Bösartige Neubildung: Appendix vermiformis	C40.0	BNB Skapula u lange Knochen obere Extremität
C18.2	Bösartige Neubildung: Colon ascendens	C40.1	BNB kurze Knochen obere Extremität
C18.3	Bösartige Neubildung: Flexura coli dextra [hepatica]	C40.2	BNB lange Knochen untere Extremität
C18.4	Bösartige Neubildung: Colon transversum	C40.3	BNB kurze Knochen untere Extremität
C18.5	Bösartige Neubildung: Flexura coli sinistra [lienalis]	C40.8	BNB: Knochen u Gelenkknorpel Extrem, mehr TeilB überlapp
C18.6	Bösartige Neubildung: Colon descendens	C40.9	BNB: Knochen u Gelenkknorpel Extrem, nnbez
C18.7	Bösartige Neubildung: Colon sigmoideum	C41.01	BNB des Knochens und des Gelenkknorpels: Kraniofazial
C18.8	BNB: Kolon, mehrere Teilbereiche überlappend	C41.02	BNB des Knochens und des Gelenkknorpels: Maxillofazial
C18.9	Bösartige Neubildung: Kolon, nicht näher bezeichnet	C41.1	BNB des Knochens u des Gelenkknorpels: Unterkieferknochen
C19	Bösartige Neubildung am Rektosigmoid, Übergang	C41.2	BNB des Knochens und des Gelenkknorpels: Wirbelsäule
C20	Bösartige Neubildung des Rektums	C41.30	BNB Knochen u Gelenkknorpel: Rippen
C21.0	Bösartige Neubildung: Anus, nicht näher bezeichnet	C41.31	BNB Knochen u Gelenkknorpel: Sternum
C21.1	Bösartige Neubildung: Analkanal	C41.32	BNB Knochen u Gelenkknorpel: Klavikula
C21.2	Bösartige Neubildung: Kloakenregion	C41.4	BNB des Knochens u des Gelenkknorpels: Beckenknochen
C21.8	BNB: Rektum, Anus u Analkanal, mehrere Teilber überlapp	C41.8	BNB: Knochen u Gelenkknorpel, mehrere Teilber überlapp
C22.0	Leberzellkarzinom	C41.9	BNB: Knochen und Gelenkknorpel, nicht näher bezeichnet
C22.1	Intrahepatisches Gallengangskarzinom	C43.0	Bösartiges Melanom Lippe
C22.2	Hepatoblastom	C43.1	Bösartiges Melanom Augenlid, einschließl Kanthus
C22.3	Angiosarkom der Leber	C43.2	Bösartiges Melanom Ohr u äußerer Gehörgang
C22.4	Sonstige Sarkome der Leber	C43.3	Bösartiges Melanom so u nnbez Teile Gesicht
C22.7	Sonstige näher bezeichnete Karzinome der Leber	C43.4	Bösartiges Melanom behaarte Kopfhaut u Hals
C22.9	Bösartige Neubildung: Leber, nicht näher bezeichnet	C43.5	Bösartiges Melanom Rumpf
C23	Bösartige Neubildung der Gallenblase	C43.6	Bösartiges Melanom obere Extremität, einschl Schulter
C24.0	Bösartige Neubildung: Extrahepatischer Gallengang	C43.7	Bösartig Melanom untere Extremität, einschl Hüfte
C24.1	BNB: Ampulla hepatopancreatica [Ampulla Vateri]	C43.8	Bösartiges Melanom Haut, mehr Teilber überlapp
C24.8	BNB: Gallenwege, mehrere Teilbereiche überlappend	C43.9	Bösartiges Melanom Haut, nnbez
C24.9	Bösartige Neubildung: Gallenwege, nicht näher bezeichnet	C44.0	Sonstige bösartige Neubildungen: Lippenhaut
C25.0	Bösartige Neubildung: Pankreaskopf	C44.1	Sonstige BNB: Haut des Augenlides, einschließl Kanthus
C25.1	Bösartige Neubildung: Pankreaskörper	C44.2	Sonstige BNB: Haut des Ohres u des äußeren Gehörganges
C25.2	Bösartige Neubildung: Pankreasschwanz	C44.3	Sonst BNB: Haut sonst u nnbez Teile des Gesichtes
C25.3	Bösartige Neubildung: Ductus pancreaticus	C44.4	Sonstige BNB: Behaarte Kopfhaut und Haut des Halses
C25.4	BNB: Endokriner Drüsenanteil des Pankreas	C44.5	Sonstige bösartige Neubildungen: Haut des Rumpfes
C25.7	Bösartige Neubildung: Sonstige Teile des Pankreas	C44.6	Sonst BNB: Haut der oberen Extremität, einschl Schulter

C44.7	Sonst BNB: Haut der unteren Extremität, einschließl Hüfte	C57.8	BNB: Weibliche Genitalorgane, mehr Teilbereiche überlapp
C44.8	Sonstige BNB: Haut, mehrere Teilbereiche überlappend	C57.9	BNB: Weibliches Genitalorgan, nicht näher bezeichnet
C44.9	BNB Haut, nnbez	C58	BNB Plazenta
C45.0	Mesotheliom Pleura	C60.0	Bösartige Neubildung: Praeputium penis
C45.1	Mesotheliom Peritoneum	C60.1	Bösartige Neubildung: Glans penis
C45.2	Mesotheliom Perikard	C60.2	Bösartige Neubildung: Penischaft
C45.7	Mesotheliom sonst Lok	C60.8	Bösartige Neubildung: Penis, mehr Teilbereiche überlappend
C45.9	Mesotheliom, nnbez	C60.9	Bösartige Neubildung: Penis, nicht näher bezeichnet
C46.0	Kaposi-Sarkom Haut	C61	Bösartige Neubildung der Prostata
C46.1	Kaposi-Sarkom Weichteilgewebe	C62.0	Bösartige Neubildung: Dystoper Hoden
C46.2	Kaposi-Sarkom Gaumen	C62.1	Bösartige Neubildung: Deszendierter Hoden
C46.3	Kaposi-Sarkom Lymphknoten	C62.9	Bösartige Neubildung: Hoden, nicht näher bezeichnet
C46.7	Kaposi-Sarkom sonstige Lok	C63.0	Bösartige Neubildung: Nebenhoden [Epididymis]
C46.8	Kaposi-Sarkom mehrere Organe	C63.1	Bösartige Neubildung: Samenstrang
C46.9	Kaposi-Sarkom, nnbez	C63.2	Bösartige Neubildung: Skrotum
C47.0	BNB: Periphere Nerven Kopf, Gesicht u Hals	C63.7	BNB: Sonstige näher bezeichnete männliche Genitalorgane
C47.1	BNB: Periph Nerven obere Extremität, einschließl Schulter	C63.8	BNB: Männliche Genitalorgane, mehr Teilbereiche überlapp
C47.2	BNB: Periphere Nerven untere Extremität, einschli Hüfte	C63.9	Bösartige Neubildung: Männliches Genitalorgan, nnbez
C47.3	Bösartige Neubildung: Periphere Nerven des Thorax	C64	BNB der Niere, ausgenommen Nierenbecken
C47.4	Bösartige Neubildung: Periphere Nerven des Abdomens	C65	BNB Nierenbecken
C47.5	Bösartige Neubildung: Periphere Nerven des Beckens	C66	BNB Ureter
C47.6	BNB: Periphere Nerven des Rumpfes, nnbez	C67.0	Bösartige Neubildung: Trigonum vesicae
C47.8	BNB: Periph Nerv/autonom Nervensyst, mehr Teil überlapp	C67.1	Bösartige Neubildung: Apex vesicae
C47.9	BNB: Periphere Nerven/autonomes Nervensystem, nnbez	C67.2	Bösartige Neubildung: Laterale Harnblasenwand
C48.0	Bösartige Neubildung: Retroperitoneum	C67.3	Bösartige Neubildung: Vordere Harnblasenwand
C48.1	Bösartige Neubildung: nbez Teile des Peritoneums	C67.4	Bösartige Neubildung: Hintere Harnblasenwand
C48.2	Bösartige Neubildung: Peritoneum, nicht näher bezeichnet	C67.5	Bösartige Neubildung: Harnblasenhals
C48.8	BNB: Retroperitoneum u Peritoneum, mehr Teilber überlapp	C67.6	Bösartige Neubildung: Ostium ureteris
C49.0	BNB: Bindegewebe u and Weichteilgew Kopf/Gesicht/Hals	C67.7	Bösartige Neubildung: Urachus
C49.1	BNB: Bindegew u and WeichtGew ob Extr, einschli Schult	C67.8	BNB: Harnblase, mehrere Teilbereiche überlappend
C49.2	BNB: Bindegew u and WeichtGew unter Extr, einschli Hüfte	C67.9	Bösartige Neubildung: Harnblase, nicht näher bezeichnet
C49.3	BNB: Bindegewebe und andere Weichteilgewebe des Thorax	C68.0	Bösartige Neubildung: Urethra
C49.4	BNB: Bindegewebe u andere WeichtGew des Abdomens	C68.1	Bösartige Neubildung: Paraurethrale Drüse
C49.5	BNB: Bindegewebe u andere WeichtGewebe des Beckens	C68.8	BNB: Harnorgane, mehrere Teilbereiche überlappend
C49.6	BNB: Bindegew u and WeichtGewebe des Rumpfes, nnbez	C68.9	Bösartige Neubildung: Harnorgan, nicht näher bezeichnet
C49.8	BNB: Bindegew u and WeichtGew, mehr Teilber überlapp	C69.0	Bösartige Neubildung: Konjunktiva
C49.9	BNB: Bindegewebe und andere Weichteilgewebe, nnbez	C69.1	Bösartige Neubildung: Kornea
C50.0	Bösartige Neubildung: Brustwarze und Warzenhof	C69.2	Bösartige Neubildung: Retina
C50.1	BNB: Zentraler Drüsenkörper der Brustdrüse	C69.3	Bösartige Neubildung: Chorioidea
C50.2	BNB: Oberer innerer Quadrant der Brustdrüse	C69.4	Bösartige Neubildung: Ziliarkörper
C50.3	BNB: Unterer innerer Quadrant der Brustdrüse	C69.5	Bösartige Neubildung: Tränenröhre und Tränenwege
C50.4	BNB: Oberer äußerer Quadrant der Brustdrüse	C69.6	Bösartige Neubildung: Orbita
C50.5	BNB: Unterer äußerer Quadrant der Brustdrüse	C69.8	BNB: Auge u Augenanhangsgebilde, mehr Teilber überlapp
C50.6	Bösartige Neubildung: Recessus axillaris der Brustdrüse	C69.9	Bösartige Neubildung: Auge, nicht näher bezeichnet
C50.8	BNB: Brustdrüse, mehrere Teilbereiche überlappend	C70.0	Bösartige Neubildung: Hirnhäute
C50.9	Bösartige Neubildung: Brustdrüse, nicht näher bezeichnet	C70.1	Bösartige Neubildung: Rückenmarkshäute
C51.0	Bösartige Neubildung der Vulva: Labium majus	C70.9	Bösartige Neubildung: Meningen, nicht näher bezeichnet
C51.1	Bösartige Neubildung der Vulva: Labium minus	C71.0	BNB: Zerebrum, ausgenommen Hirnlappen und Ventrikel
C51.2	Bösartige Neubildung der Vulva: Klitoris	C71.1	Bösartige Neubildung: Frontallappen
C51.8	BNB: Vulva, mehrere Teilbereiche überlappend	C71.2	Bösartige Neubildung: Temporallappen
C51.9	Bösartige Neubildung: Vulva, nicht näher bezeichnet	C71.3	Bösartige Neubildung: Parietallappen
C52	Bösartige Neubildung der Vagina	C71.4	Bösartige Neubildung: Okzipitallappen
C53.0	Bösartige Neubildung: Endozervix	C71.5	Bösartige Neubildung: Hirnventrikel
C53.1	Bösartige Neubildung: Ektozervix	C71.6	Bösartige Neubildung: Zerebellum
C53.8	BNB: Cervix uteri, mehrere Teilbereiche überlappend	C71.7	Bösartige Neubildung: Hirnstamm
C53.9	Bösartige Neubildung: Cervix uteri, nicht näher bezeichnet	C71.8	Bösartige Neubildung: Gehirn, mehrere Teilbereiche überlapp
C54.0	Bösartige Neubildung: Isthmus uteri	C71.9	Bösartige Neubildung: Gehirn, nicht näher bezeichnet
C54.1	Bösartige Neubildung: Endometrium	C72.0	Bösartige Neubildung: Rückenmark
C54.2	Bösartige Neubildung: Myometrium	C72.1	Bösartige Neubildung: Cauda equina
C54.3	Bösartige Neubildung: Fundus uteri	C72.2	Bösartige Neubildung: Nn olfactorii [I Hirnnerv]
C54.8	BNB: Corpus uteri, mehrere Teilbereiche überlappend	C72.3	Bösartige Neubildung: Nervus opticus [II Hirnnerv]
C54.9	Bösartige Neubildung: Corpus uteri, nicht näher bezeichnet	C72.4	Bösartige Neubildung: Nerv vestibulocochlearis [VIII Hirnnerv]
C55	Bösartige Neubildung des Uterus, Teil nnbez	C72.5	BNB: Sonstige und nicht näher bezeichnete Hirnnerven
C56	Bösartige Neubildung des Ovars	C72.8	BNB: Gehirn u andere Teile ZNS, mehr Teilbereiche überlapp
C57.0	Bösartige Neubildung: Tuba uterina [Fallopio]	C72.9	Bösartige Neubildung: Zentralnervensystem, nnbez
C57.1	Bösartige Neubildung: Lig latum uteri	C73	Bösartige Neubildung der Schilddrüse
C57.2	Bösartige Neubildung: Lig teres uteri	C74.0	Bösartige Neubildung: Nebennierenrinde
C57.3	Bösartige Neubildung: Parametrium	C74.1	Bösartige Neubildung: Nebennierenmark
C57.4	Bösartige Neubildung: Uterine Adnexe, nnbez	C74.9	Bösartige Neubildung: Nebenniere, nicht näher bezeichnet
C57.7	BNB: Sonstige näher bezeichnete weibliche Genitalorgane	C75.0	Bösartige Neubildung: Nebenschilddrüse

C75.1	Bösartige Neubildung: Hypophyse	C83.9	Nicht follikuläres Lymphom, nicht näher bezeichnet
C75.2	Bösartige Neubildung: Ductus craniopharyngealis	C84.0	Mycosis fungoides
C75.3	BNB: Epiphyse [Glandula pinealis] [Zirbeldrüse]	C84.1	Sézary-Syndrom
C75.4	Bösartige Neubildung: Glomus caroticum	C84.4	Peripheres T-Zell-Lymphom, nicht spezifiziert
C75.5	BNB: Glomus aorticum u sonstige Paraganglien	C84.5	Sonstige reifzellige T/NK-Zell-Lymphome
C75.8	BNB: Beteiligung mehrerer endokriner Drüsen, nnbez	C84.6	Anaplastisches großzelliges Lymphom, ALK-positiv
C75.9	Bösartige Neubildung: Endokrine Drüse, nnbez	C84.7	Anaplastisches großzelliges Lymphom, ALK-negativ
C76.0	BNB ungenau bezeichneter Lok: Kopf, Gesicht u Hals	C84.8	Kutanes T-Zell-Lymphom, nicht näher bezeichnet
C76.1	BNB ungenau bezeichneter Lokalisationen: Thorax	C84.9	Reifzelliges T/NK-Zell-Lymphom, nicht näher bezeichnet
C76.2	BNB ungenau bezeichneter Lokalisationen: Abdomen	C85.1	B-Zell-Lymphom, nnbez
C76.3	BNB ungenau bezeichneter Lokalisationen: Becken	C85.2	Mediastinales (thymisches) großzelliges B-Zell-Lymphom
C76.4	BNB ungenau bezeichneter Lok: Obere Extremität	C85.7	Sonst nbez Typen Non-Hodgkin-Lymphom
C76.5	BNB ungenau bezeichneter Lok: Untere Extremität	C85.9	Non-Hodgkin-Lymphom, nicht näher bezeichnet
C76.7	BNB: Sonstige ungenau bezeichnete Lokalisationen	C86.0	Extranodales NK/T-Zell-Lymphom, nasaler Typ
C76.8	BNB: Sonst u ungenau bez Lok, mehr Teilber überlapp	C86.1	Hepatosplenisches T-Zell-Lymphom
C77.0	Sekundäre u nnbez BNB: Lymphknoten Kopf/Gesicht/Hals	C86.2	T-Zell-Lymphom vom Enteropathie-Typ
C77.1	Sekundäre u nnbez BNB: Intrathorakale Lymphknoten	C86.3	Subkutanes pannikulitisches T-Zell-Lymphom
C77.2	Sekundäre u nnbez BNB: Intraabdominale Lymphknoten	C86.4	Blastisches NK-Zell-Lymphom
C77.3	Sek u nnbez BNB: Axill Lymphkn u Lymphkn obere Extrem	C86.5	Angioimmunoblastisches T-Zell-Lymphom
C77.4	Sek u nnbez BNB: Inguin Lymphkn u Lymphkn unt Extrem	C86.6	Primäre kutane CD30-positiv T-Zell-Proliferationen
C77.5	Sekundäre u nnbez BNB: Intrapelvine Lymphknoten	C88.00	Makroglobulinämie Waldenström: oA einer kompl Remiss
C77.8	Sekundäre u nnbez BNB: Lymphknoten mehrerer Regionen	C88.01	Makroglobulinämie Waldenström: In kompletter Remission
C77.9	Sekundäre u nnbez BNB: Lymphknoten, nnbez	C88.20	So Schwerkettenkrankht: oA einer komplet Remission
C78.0	Sekundäre bösartige Neubildung der Lunge	C88.21	Sonstige Schwerkettenkrankheit: In kompletter Remission
C78.1	Sekundäre bösartige Neubildung des Mediastinums	C88.30	Immunproliferative Dünndarmkrankheit: Oh Ang kompl Rem
C78.2	Sekundäre bösartige Neubildung der Pleura	C88.31	Immunproliferative Dünndarmkrankheit: In kompletter Remis
C78.3	Sekundäre BNB sonstiger u nnbez Atmungsorgane	C88.40	Extranod Marginzon-B-Lymphom MALT oA kompl Rem
C78.4	Sekundäre BNB Dünndarm	C88.41	Extranod Marginzon-B-Lymphom MukosAss Gwb In kompl Rem
C78.5	Sekundäre BNB Dickdarm u Rektum	C88.70	Sonstige bösartige immunproliferat KH: oA kompl Remiss
C78.6	Sekundäre BNB Retroperitoneum u Peritoneum	C88.71	Sonst bösart immunproliferative KH: In kompletter Remiss
C78.7	Sekundäre BNB Leber u intrahepatische Gallengänge	C88.90	Bösart immunproliferative KH, nnbez: oA kompl Remis
C78.8	Sekundäre BNB so u nnbez Verdauungsorgane	C88.91	Bösart immunproliferative KH, nnbez: In kompletter Remiss
C79.0	Sekundäre BNB Niere u Nierenbecken	C90.00	Multiples Myelom: oA einer kompletten Remission
C79.1	Sekundäre BNB Harnblase, sonst u nnbez Harnorgane	C90.01	Multiples Myelom: In kompletter Remission
C79.2	Sekundäre BNB Haut	C90.10	Plasmazellenleukämie: Ohne Angabe einer kompl Remission
C79.3	Sekundäre BNB Gehirn u Hirnhäute	C90.11	Plasmazellenleukämie: In kompletter Remission
C79.4	Sekundäre BNB so u nnbez Teile Nervensystem	C90.20	Extramedullär Plasmozytom: oA einer komplet Remission
C79.5	Sekundäre BNB Knochen u Knochenmark	C90.21	Extramedulläres Plasmozytom: In kompletter Remission
C79.6	Sekundäre bösartige Neubildung des Ovars	C90.30	Solitäres Plasmozytom: oA einer kompletten Remission
C79.7	Sekundäre bösartige Neubildung der Nebenniere	C90.31	Solitäres Plasmozytom: In kompletter Remission
C79.81	Sekundäre bösartige Neubildung der Brustdrüse	C91.00	Akut lymphat Leukämie [ALL]: oA einer komplet Remission
C79.82	Sekundäre bösartige Neubildung der Genitalorgane	C91.01	Akute lymphat Leukämie [ALL]: In komplet Remission
C79.83	Sekundäre bösartige Neubildung des Perikards	C91.10	Chr lymphat Leukäm B-Zell-Typ [CLL]: oA komplet Remis
C79.84	Sonstige sekundäre bösartige Neubildung des Herzens	C91.11	Chr lymphat Leukämie B-Zell-Typ [CLL]: In komplet Remis
C79.88	Sekundäre bösartige Neubildung so nbez Lokalisationen	C91.30	Prolymphozyt Leukämie B-Zell-Typ: oA komplet Remis
C79.9	Sekundäre bösartige Neubildung nnbez Lokalisation	C91.31	Prolymphozyt Leukämie vom B-Zell-Typ: In komplet Remis
C80.0	Bösartige Neubildung, prim Lokalisation unbekannt, so bez	C91.40	Haarzellenleukämie: Ohne Angabe kompl Remission
C80.9	Bösartige Neubildung, nnbez	C91.41	Haarzellenleukämie: In kompletter Remission
C81.0	Noduläres lymphozytenprädominantes Hodgkin-Lymphom	C91.50	Adult T-Zell-Lymphom/Leukäm HTLV-1-asso: oA kompl Rem
C81.1	Nodulär-sklerosierendes klassisches Hodgkin-Lymphom	C91.51	Adult T-Zell-Lymphom/Leukäm HTLV-1-asso: In kompl Rem
C81.2	Gemischtzelliges klassisches Hodgkin-Lymphom	C91.60	Prolymphozyt-Leukämie T-Zell-Typ: oA einer komplet Remis
C81.3	Lymphozytenarmes klassisches Hodgkin-Lymphom	C91.61	Prolymphozyt-Leukämie vom T-Zell-Typ: In komplet Remis
C81.4	Lymphozytenreiches klassisches Hodgkin-Lymphom	C91.70	Sonstige lymphatische Leukämie: Ohne Ang kompl Remiss
C81.7	Sonstige Typen des klassischen Hodgkin-Lymphoms	C91.71	Sonstige lymphatische Leukämie: In kompletter Remission
C81.9	Hodgkin-Lymphom, nicht näher bezeichnet	C91.80	Reifzellige B-ALL vom Burkitt-Typ: oA einer komplet Remis
C82.0	Follikuläres Lymphom Grad I	C91.81	Reifzellige B-ALL vom Burkitt-Typ: In kompletter Remission
C82.1	Follikuläres Lymphom Grad II	C91.90	Lymphatische Leukämie, nnbez: Ohne Ang kompl Remission
C82.2	Follikuläres Lymphom Grad III, nicht näher bezeichnet	C91.91	Lymphatische Leukämie, nnbez: In kompletter Remission
C82.3	Follikuläres Lymphom Grad IIIa	C92.00	Akute myeloblast Leukämie [AML]: oA einer komplet Remis
C82.4	Follikuläres Lymphom Grad IIIb	C92.01	Akute myeloblast Leukämie [AML]: In komplet Remis
C82.5	Diffuses Follikelzentrumslymphom	C92.10	Chr myelo Leukäm [CML], BCR/ABL-posit: oA kompl Rem
C82.6	Kutanes Follikelzentrumslymphom	C92.11	Chr myelo Leukäm [CML], BCR/ABL-posit: In kompl Rem
C82.7	Sonstige Typen des follikulären Lymphoms	C92.20	Atyp chr myelo Leukäm, BCR/ABL-negat: oA kompl Rem
C82.9	Follikuläres Lymphom, nicht näher bezeichnet	C92.21	Atyp chr myelo Leukäm, BCR/ABL-negat: In kompl Rem
C83.0	Kleinzelliges B-Zell-Lymphom	C92.30	Myelosarkom: Ohne Angabe kompl Remission
C83.1	Mantelzell-Lymphom	C92.31	Myelosarkom: In kompletter Remission
C83.3	Diffuses großzelliges B-Zell-Lymphom	C92.40	Akut Promyelozyt-Leukämie [PCL]: oA komplet Remis
C83.5	Lymphoblastisches Lymphom	C92.41	Akute Promyelozyt-Leukämie [PCL]: In komplet Remis
C83.7	Burkitt-Lymphom	C92.50	Akute myelomonozytäre Leukämie: Ohne Ang kompl Remiss
C83.8	Sonstige nicht follikuläre Lymphome	C92.51	Akute myelomonozytäre Leukämie: In kompletter Remission

C92.60	Akut myelo Leukäm m 11q23-Abnormität: oA kompl Rem	G82.01	Schlaff Parapares u Parapleg, akut inkompl QSL ntraum
C92.61	Akut myelo Leukäm mit 11q23-Abnormität: In kompl Rem	G82.02	Schlaff Parapares u Parapleg, chron kompl QSL
C92.70	Sonstige myeloische Leukämie: Ohne Ang kompl Remission	G82.03	Schlaff Parapares u Parapleg, chron inkompl QSL
C92.71	Sonstige myeloische Leukämie: In kompletter Remission	G82.09	Schlaff Parapares u Parapleg, nnbez
C92.80	Akut myelo Leukäm m multilineär Dysplas: oA kompl Rem	G82.10	Spast Parapares u Parapleg, akut kompl QSL ntraum
C92.81	Akut myelo Leukäm m multilineär Dysplas: In kompl Rem	G82.11	Spast Parapares u Parapleg, akut inkompl QSL ntraum
C92.90	Myeloische Leukämie, nnbez: Ohne Ang kompl Remission	G82.12	Spast Parapares u Parapleg, chron kompl QSL
C92.91	Myeloische Leukämie, nnbez: In kompletter Remission	G82.13	Spast Parapares u Parapleg, chron inkompl QSL
C93.00	Akut Monoblast/Monozytenleukämie: oA komplet Remis	G82.19	Spast Parapares u Parapleg, nnbez
C93.01	Akut Monoblast/Monozytenleukämie: In komplet Remis	G82.20	Parapares u Parapleg, nnbez, akut kompl QSL ntraum Genes
C93.10	Chron myelomonozytäre Leukämie: oA einer komplet Remis	G82.21	Parapares u Parapleg, nnbez, akut inkompl QSL ntraum
C93.11	Chron myelomonozyt Leukämie: In komplet Remis	G82.22	Parapares u Parapleg, nnbez, chron kompl QSL
C93.30	Juvenil myelomonozyt Leukämie: oA einer komplet Remis	G82.23	Parapares u Parapleg, nnbez, chron inkompl QSL
C93.31	Juvenile myelomonozytäre Leukämie: In komplet Remis	G82.29	Parapares u Parapleg, nnbez
C93.70	Sonstige Monozytenleukämie: Ohne Ang kompl Remission	G82.30	Schlaff Tetrapares u Tetrapleg, akut kompl QSL ntraum
C93.71	Sonstige Monozytenleukämie: In kompletter Remission	G82.31	Schlaff Tetrapares u Tetrapleg, akut inkompl QSL ntraum
C93.90	Monozytenleukämie, nnbez: Ohne Angabe kompl Remission	G82.32	Schlaff Tetrapares u Tetrapleg, chron kompl QSL
C93.91	Monozytenleukämie, nnbez: In kompletter Remission	G82.33	Schlaff Tetrapares u Tetrapleg, chron inkompl QSL
C94.00	Akute Erythroleukämie: oA einer komplet Remission	G82.39	Schlaff Tetrapares u Tetrapleg, nnbez
C94.01	Akute Erythroleukämie: In kompletter Remission	G82.40	Spast Tetrapares u Tetrapleg, akut kompl QSL ntraum
C94.20	Akute Megakaryoblastenleukämie: Ohne Ang kompl Remiss	G82.41	Spast Tetrapares u Tetrapleg, akut inkompl QSL ntraum
C94.21	Akute Megakaryoblastenleukämie: In kompletter Remission	G82.42	Spast Tetrapares u Tetrapleg, chron kompl QSL
C94.30	Mastzellenleukämie: Ohne Angabe kompl Remission	G82.43	Spast Tetrapares u Tetrapleg, chron inkompl QSL
C94.31	Mastzellenleukämie: In kompletter Remission	G82.49	Spast Tetrapares u Tetrapleg, nnbez
C94.40	Akut Panmyelose m Myelofibrose: oA komplet Remis	G82.50	Tetrapares u Tetrapleg, nnbez, akut kompl QSL ntraum Genes
C94.41	Akute Panmyelose mit Myelofibrose: In komplet Remis	G82.51	Tetrapares u Tetrapleg, nnbez, akut inkompl QSL ntraum
C94.70	Sonstige nbez Leukämien: Ohne Angabe kompl Remission	G82.52	Tetrapares u Tetrapleg, nnbez, chron kompl QSL
C94.71	Sonst näher bez Leukämien: In kompletter Remis	G82.53	Tetrapares u Tetrapleg, nnbez, chron inkompl QSL
C95.00	Akute Leukämie nnbez Zelltyps: Ohne Ang kompl Remission	G82.59	Tetrapares u Tetrapleg, nnbez
C95.01	Akute Leukämie nnbez Zelltyps: In kompletter Remission	M03.00	Arthritis nach MeningokInf, mehrere Lok
C95.10	Chronische Leukämie nnbez Zelltyps: Oh Ang kompl Remiss	M03.01	Arthritis nach MeningokInf Schulterregion
C95.11	Chronische Leukämie nnbez Zelltyps: In kompletter Remiss	M03.02	Arthritis nach MeningokInf Oberarm
C95.70	Sonstige Leukämie nnbez Zelltyps: Ohne Ang kompl Remiss	M03.03	Arthritis nach MeningokInf Unterarm
C95.71	Sonstige Leukämie nnbez Zelltyps: In kompletter Remission	M03.04	Arthritis nach MeningokInf Hand
C95.90	Leukämie, nicht näher bezeichnet: Ohne Ang kompl Remiss	M03.05	Arthritis nach MeningokInf Becken/Oberschenkel
C95.91	Leukämie, nicht näher bezeichnet: In kompletter Remission	M03.06	Arthritis nach MeningokInf Unterschenkel
C96.0	Multifok/-syst (dissm) Langerh-Zell-Histiozytos [AbtLetterSiwe]	M03.07	Arthritis nach MeningokInf Knöchel/Fuß
C96.2	Bösartiger Mastzelltumor	M03.08	Arthritis nach MeningokInf, sonst Lok
C96.4	Sarkom der dendritischen Zellen (akzessorische Zellen)	M03.09	Arthritis nach Meningokokkeninfektion, nnbez Lok
C96.7	So nbez BNB lymphat/blutbildend/verwandtes Gewebe	N17.0	Akutes Nierenversagen m Tubulusnekrose
C96.8	Histiozytisches Sarkom	N17.1	Akutes Nierenversagen m akuter Rindennekrose
C96.9	BNB lymphat/blutbildendes/verwandtes Gew, nnbez	N17.2	Akutes Nierenversagen m Marknekrose
C97	BNB als Primärtumoren an mehreren Lok	N17.8	Sonstiges akutes Nierenversagen
D70.0	Angeb Agranulozyt u Neutropen	N17.9	Akutes Nierenversagen, nnbez
D70.10	Arzneimittelinduz Agranulozyt/Neutropenie: Krit Ph < 4Tg	P35.2	Angeborene Infektion d Herpesviren [Herpes simplex]
D70.11	Arzneimittelinduz Agranulozyt/Neutropenie: Krit Ph 10-19Tg	P37.2	Neugeborenenlisteriose (disseminiert)
D70.12	Arzneimittelinduz Agranulozyt/Neutropenie: Krit Ph > 19Tg	R57.1	Hypovolämischer Schock
D70.13	Arzneimittelinduz Agranulozyt/Neutropenie: Krit Ph 4 - < 7Tg	R57.2	Septischer Schock
D70.14	Arzneimittelinduz Agranulozyt/Neutropen: Krit Ph 7 - < 10Tg	R57.8	Sonstige Formen Schock
D70.18	Sonst VerlForm arzneimittelinduz Agranulozyt/Neutropenie	R65.0	Syst inflam Response-Synd [SIRS] infek o Organkomp
D70.19	Arzneimittelinduz Agranulozyt/Neutropenie, nnbez	R65.1	Syst inflam Response-Synd [SIRS] infek m Organkomp
D70.3	Sonstige Agranulozytose	R65.2	Syst inflam Response-Synd [SIRS] ni-infekt o Organkomp
D70.5	Zyklische Neutropenie	R65.3	Syst inflam Response-Synd [SIRS] ni-infekt m Organkomp
D70.6	Sonstige Neutropenie	R65.9	System inflamm Response-Synd [SIRS], nnbez
D70.7	Neutropenie, nicht näher bezeichnet	Z94.0	Zustand nach Nierentransplantation
G80.0	Spastische tetraplegische Zerebralparese	Z94.1	Zustand nach Herztransplantation
G80.1	Spastische diplegische Zerebralparese	Z94.2	Zustand nach Lungentransplantation
G80.2	Infantile hemiplegische Zerebralparese	Z94.3	Zustand nach Herz-Lungen-Transplantation
G80.3	Dyskinetische Zerebralparese	Z94.4	Zustand nach Lebertransplantation
G80.4	Ataktische Zerebralparese	Z94.80	Z n hämatopoet StammzTx oh ggw ImmSuppres
G80.8	Sonstige infantile Zerebralparese	Z94.81	Z n hämatopoet StammzTx m ggw ImmSuppres
G80.9	Infantile Zerebralparese, nnbez	Z94.88	Z n sonst Organ-/GewebeTx
G82.00	Schlaff Parapares u Parapleg, akut kompl QSL ntraum		

Diagnose G67-4

A00.0	Cholera durch Vibrio cholerae O:1, Biovar cholerae	A03.0	Shigellose durch Shigella dysenteriae
A00.1	Cholera durch Vibrio cholerae O:1, Biovar eltor	A03.1	Shigellose durch Shigella flexneri
A00.9	Cholera, nnbez	A03.2	Shigellose durch Shigella boydii
A02.0	Salmonellenenteritis	A03.3	Shigellose durch Shigella sonnei

A03.8	Sonstige Shigellosen	K22.5	Divertikel Ösophagus, erworben
A03.9	Shigellose, nnbez	K57.00	Divertikulose Dünndarm m Perfor u Abszess, oA Blutung
A04.0	Darminfektion durch enteropathogene E coli	K57.02	Divertikulitis Dünndarm m Perfor u Abszess, oh Ang Blutung
A04.1	Darminfektion durch enterotoxinbildende E coli	K57.10	Divertikulose Dünndarm oh Perfor, Abszess od Ang Blutung
A04.2	Darminfektion durch enteroinvasive E coli	K57.12	Divertikulitis Dünndarm oh Perfor, Abszess od Ang Blutung
A04.3	Darminfektion durch enterohämorrhagische E coli	K57.20	Divertikulose Dickdarm m Perfor u Abszess, oh Ang Blutung
A04.4	Sonstige Darminfektionen durch Escherichia coli	K57.22	Divertikulitis Dickdarm m Perfor u Abszess, oh Ang Blutung
A04.5	Enteritis durch Campylobacter	K57.30	Divertikulose Dickdarm oh Perfor, Abszess od Ang Blutung
A04.6	Enteritis durch Yersinia enterocolitica	K57.32	Divertikulitis Dickdarm oh Perfor, Abszess od Ang Blutung
A04.7	Enterokolitis durch Clostridium difficile	K57.40	Divertikulose Dünn- u Dickdarm m Perfor u Abszess, oA Blut
A06.0	Akute Amöbenruhr	K57.42	Divertikulitis Dünn- u Dickdarm m Perfor u Abszess, oA Blut
A06.1	Chronische intestinale Amöbiasis	K57.50	Divertikulos Dünn-/Dickdarm oh Perfor, Abszess od Ang Blut
A06.2	Nichtdysenterische Kolitis durch Amöben	K57.52	Divertikulos Dünn-/Dickdarm oh Perfor, Abszess od Ang Blut
A07.0	Balantidiose	K57.80	Divertikulose Darm, Teil nnbez, m Perfor u Abszess, oA Blut
A07.1	Giardiasis [Lambliasis]	K57.82	Divertikulitis Darm, Teil nnbez, m Perfor u Abszess, oA Blut
A07.2	Kryptosporidiose	K57.90	Divertikulose Darm, Teil nnbez, oh Perfor, Abszess od Ang Blut
A07.3	Isosporose	K57.92	Divertikulit Darm, Teil nnbez, oh Perf, Abszess, od Ang Blut
A07.8	Sonst nbez Darm-KH durch Protozoen	K90.0	Zöliakie
A07.9	Darmkrankheit durch Protozoen, nnbez	K90.1	Tropische Sprue
A08.0	Enteritis durch Rotaviren	K90.2	Syndrom blinden Schlinge, aonkl
A08.1	Akute Gastroenteritis Norovirus [Norwalk-Virus]	K90.3	Pankreatogene Steatorrhoe
A08.2	Enteritis durch Adenoviren	K90.4	Malabsorption d Intoleranz, aonkl
B37.81	Candida-Ösophagitis	K90.8	Sonstige intestinale Malabsorption
K22.0	Achalasie Kardias	K90.9	Intestinale Malabsorption, nnbez
K22.2	Ösophagusverschuß	K91.0	Erbrechen nach gastrointestinalem chir Eingriff
K22.3	Perforation Ösophagus	K91.1	Syndrome operierter Magen
K22.4	Dyskinesie Ösophagus	K91.2	Malabsorption nach chirurgischem Eingriff, aonkl

Diagnose G67-5

E16.4	Abnorme Gastrinsekretion	K28.2	Ulcus pepticum jejuni, akut, m Blutg u Perf
I85.0	Ösophagusvarizen m Blutung	K28.3	Ulcus pepticum jejuni, akut, oh Blutg od Perf
K22.1	Ösophagusulkus	K28.4	Ulcus pepticum jejuni, chron od nnbez, m Blutg
K22.3	Perforation Ösophagus	K28.5	Ulcus pepticum jejuni, chron od nnbez, m Perfor
K22.6	Mallory-Weiss-Syndrom	K28.6	Ulcus pepticum jejuni, chron od nnbez, m Blutg u Perf
K25.0	Ulcus ventriculi, akut, m Blutung	K28.7	Ulcus pepticum jejuni, chron, oh Blutg/Perf
K25.1	Ulcus ventriculi, akut, m Perforation	K28.9	Ulcus pepticum jejuni, wd ak n chron, oh Blutg/Perf
K25.2	Ulcus ventriculi, akut, m Blutg u Perf	K29.0	Akute hämorrhagische Gastritis
K25.3	Ulcus ventriculi, akut, oh Blutg od Perf	K31.1	Hypertrophische Pylorusstenose b Erwachs
K25.4	Ulcus ventriculi, chron od nnbez, m Blutung	K31.5	Duodenalverschuß
K25.5	Ulcus ventriculi, chron od nnbez, m Perf	K31.82	Angiodysplasie Magen u Duodenum mit Blutung
K25.6	Ulcus ventriculi, chron od nnbez, m Blutg u Perfor	K55.22	Angiodysplasie Kolon: Mit Blutung
K25.7	Ulcus ventriculi, chron, oh Blutg od Perf	K57.01	Divertikulose Dünndarm m Perfor, Abszess u Blutung
K25.9	Ulcus ventriculi, wd akut n chron, oh Blutg/Perfor	K57.03	Divertikulitis Dünndarm m Perfor, Abszess u Blutung
K26.0	Ulcus duodeni, akut, m Blutung	K57.11	Divertikulose Dünndarm oh Perfor u Abszess, m Blutung
K26.1	Ulcus duodeni, akut, m Perforation	K57.13	Divertikulitis Dünndarm oh Perfor u Abszess m Blutung
K26.2	Ulcus duodeni, akut, m Blutung u Perforation	K57.21	Divertikulose Dickdarm m Perfor, Abszess u Blutung
K26.3	Ulcus duodeni, akut, oh Blutg od Perf	K57.23	Divertikulitis Dickdarm m Perfor, Abszess u Blutung
K26.4	Ulcus duodeni, chronisch od nnbez, m Blutung	K57.31	Divertikulose Dickdarm oh Perfor od Abszess m Blutung
K26.5	Ulcus duodeni, chron od nnbez, m Perforation	K57.33	Divertikulitis Dickdarm oh Perfor od Abszess, m Blutung
K26.6	Ulcus duodeni, chron od nnbez, m Blutg u Perfor	K57.41	Divertikulose Dünn- u Dickdarm m Perfor, Abszess u Blutung
K26.7	Ulcus duodeni, chron, oh Blutg od Perf	K57.43	Divertikulitis Dünn- u Dickdarm m Perfor, Abszess u Blutung
K26.9	Ulcus duodeni, wd akut n chron, oh Blutg/Perfor	K57.51	Divertikulose Dünn- u Dickdarm oh Perfor od Abszess, m Blut
K27.0	Ulcus pepticum, Lok nnbez, akut, mit Blutung	K57.53	Divertikulitis Dünn- u Dickdarm oh Perfor, Abszess, m Blut
K27.1	Ulcus pepticum, Lok nnbez, akut, mit Perforation	K57.81	Divertikulose Darm, Teil nnbez, m Perfor, Abszess u Blutung
K27.2	Ulcus pepticum, Lok nnbez, akut, m Blutg u Perfor	K57.83	Divertikulitis Darm, Teil nnbez, m Perfor, Abszess u Blutung
K27.3	Ulcus pepticum, Lok nnbez, akut, oh Blutg od Perfor	K57.91	Divertikulose Darm, Teil nnbez, oh Perf od Abszess, m Blut
K27.4	Ulcus pepticum, Lok nnbez, chron od nnbez, m Blutg	K57.93	Divertikulitis Darm, Teil nnbez, oh Perf od Abszess, m Blut
K27.5	Ulcus pepticum, Lok nnbez, chron od nnbez, m Perfor	K62.5	Hämorrhagie Anus u Rektum
K27.6	Ulcus peptic, Lok nnbez, chron od nnbez, m Blutg/Perf	K92.0	Hämatemesis
K27.7	Ulcus pepticum, Lok nnbez, chron, oh Blutg od Perfor	K92.1	Meläna
K27.9	Ulcus peptic, Lok nnbez, wd ak n chron, oh Blutg/Perf	K92.2	Gastrointestinale Blutung, nnbez
K28.0	Ulcus pepticum jejuni, akut, m Blutung	Q43.0	Meckel-Divertikel
K28.1	Ulcus pepticum jejuni, akut, m Perforation		

Diagnose G67-6

B98.0	Helicob pylori [H p] als Ursache von KH, in and Kap klass	D66	Hereditärer Faktor-VIII-Mangel
D50.0	Eisenmangelanämie nach Blutverlust (chronisch)	D67	Hereditärer Faktor-IX-Mangel
D62	Akute Blutungsanämie	D68.0	Willebrand-Jürgens-Syndrom



D68.1	Hereditärer Faktor-XI-Mangel	M06.94	Chronische Polyarthritis, nnbez, Hand
G04.1	Tropische spastische Paraplegie	M06.95	Chronische Polyarthritis, nnbez, Beckenregion/OS
G82.02	Schlaff Parapares u Parapleg, chron kompl QSL	M06.96	Chronische Polyarthritis, nnbez, Unterschenkel
G82.03	Schlaff Parapares u Parapleg, chron inkompl QSL	M06.97	Chronische Polyarthritis, nnbez, Knöchel/Fuß
G82.12	Spast Parapares u Parapleg, chron kompl QSL	M06.98	Chronische Polyarthritis, nnbez, sonst Lok
G82.13	Spast Parapares u Parapleg, chron inkompl QSL	M06.99	Chronische Polyarthritis, nnbez Lok
G82.22	Parapares u Parapleg, nnbez, chron kompl QSL	M07.30	Sonstige psoriatische Arthritiden, mehrere Lok
G82.23	Parapares u Parapleg, nnbez, chron inkompl QSL	M07.31	Sonstige psoriatische Arthritiden Schulterregion
G82.32	Schlaff Tetrapares u Tetrapleg, chron kompl QSL	M07.32	Sonstige psoriatische Arthritiden Oberarm
G82.33	Schlaff Tetrapares u Tetrapleg, chron inkompl QSL	M07.33	Sonstige psoriatische Arthritiden Unterarm
G82.42	Spast Tetrapares u Tetrapleg, chron kompl QSL	M07.34	Sonstige psoriatische Arthritiden Hand
G82.43	Spast Tetrapares u Tetrapleg, chron inkompl QSL	M07.35	Sonstige psoriatische Arthritiden Beckenreg/OS
G82.52	Tetrapares u Tetrapleg, nnbez, chron kompl QSL	M07.36	Sonstige psoriatische Arthritiden Unterschenkel
G82.53	Tetrapares u Tetrapleg, nnbez, chron inkompl QSL	M07.37	Sonstige psoriatische Arthritiden Knöchel/Fuß
K31.1	Hypertrophische Pylorusstenose b Erwachs	M07.38	Sonstige psoriatische Arthritiden, sonst Lok
K31.5	Duodenalverschluss	M07.39	Sonstige psoriatische Arthritiden, nnbez Lok
K31.6	Fistel Magen u Duodenum	M30.0	Panarteriitis nodosa
M02.30	Reiter-Krankheit, mehrere Lokalisationen	M30.1	Panarteriitis m Lungenbeteiligung
M02.31	Reiter-Krankheit Schulterregion	M30.3	Mukokutanes Lymphknotensynd [Kawasaki-KH]
M02.32	Reiter-Krankheit Oberarm	M31.3	Wegener-Granulomatose
M02.33	Reiter-Krankheit Unterarm	M31.4	Aortenbogen-Syndrom [Takayasu-Syndrom]
M02.34	Reiter-Krankheit Hand	M32.0	AM-induz systemischer Lupus erythematoses
M02.35	Reiter-Krankheit Beckenregion/Oberschenkel	M32.1	Syst Lupus erythematoses m Bet Org/Organsyst
M02.36	Reiter-Krankheit Unterschenkel	M32.8	Sonst Formen syst Lupus erythematoses
M02.37	Reiter-Krankheit Knöchel/Fuß	M32.9	Systemischer Lupus erythematoses, nnbez
M02.38	Reiter-Krankheit, sonstige Lokalisation	M33.2	Polymyositis
M02.39	Reiter-Krankheit, nnbez Lokalisationen	M34.0	Progressive systemische Sklerose
M02.90	Reaktive Arthritis, nnbez, mehrere Lok	M35.0	Sicca-Syndrom [Sjögren-Syndrom]
M02.91	Reaktive Arthritis, nnbez, Schulterregion	M35.1	Sonstige Overlap-Syndrome
M02.92	Reaktive Arthritis, nnbez, Oberarm	M35.2	Behçet-KH
M02.93	Reaktive Arthritis, nnbez, Unterarm	M45.00	Spondylitis ankylosans, mehrere Lok WS
M02.94	Reaktive Arthritis, nnbez, Hand	M45.01	Spondylitis ankylosans, Okzipito-Atlanto-Axialbereich
M02.95	Reaktive Arthritis, nnbez, Beckenreg/Oberschenkel	M45.02	Spondylitis ankylosans, Zervikalbereich
M02.96	Reaktive Arthritis, nnbez, Unterschenkel	M45.03	Spondylitis ankylosans, Zervikothorakalbereich
M02.97	Reaktive Arthritis, nnbez, Knöchel/Fuß	M45.04	Spondylitis ankylosans, Thorakalbereich
M02.98	Reaktive Arthritis, nnbez, sonstige Lokalisation	M45.05	Spondylitis ankylosans, Thorakolumbalbereich
M02.99	Reaktive Arthritis, nnbez, nnbez Lokalisationen	M45.06	Spondylitis ankylosans, Lumbalbereich
M06.90	Chronische Polyarthritis, nnbez, mehrere Lok	M45.07	Spondylitis ankylosans, Lumbosakralbereich
M06.91	Chronische Polyarthritis, nnbez, Schulterregion	M45.08	Spondylitis ankylosans, Sakral-/Sakrokokzygealbereich
M06.92	Chronische Polyarthritis, nnbez, Oberarm	M45.09	Spondylitis ankylosans, nnbez Lokalisation
M06.93	Chronische Polyarthritis, nnbez, Unterarm	P11.51	Geburtsverletzung Wirbelsäule u RM m chron QSL

Diagnose G67-7

G04.1	Tropische spastische Paraplegie	G82.32	Schlaff Tetrapares u Tetrapleg, chron kompl QSL
G82.02	Schlaff Parapares u Parapleg, chron kompl QSL	G82.33	Schlaff Tetrapares u Tetrapleg, chron inkompl QSL
G82.03	Schlaff Parapares u Parapleg, chron inkompl QSL	G82.42	Spast Tetrapares u Tetrapleg, chron kompl QSL
G82.12	Spast Parapares u Parapleg, chron kompl QSL	G82.43	Spast Tetrapares u Tetrapleg, chron inkompl QSL
G82.13	Spast Parapares u Parapleg, chron inkompl QSL	G82.52	Tetrapares u Tetrapleg, nnbez, chron kompl QSL
G82.22	Parapares u Parapleg, nnbez, chron kompl QSL	G82.53	Tetrapares u Tetrapleg, nnbez, chron inkompl QSL
G82.23	Parapares u Parapleg, nnbez, chron inkompl QSL	P11.51	Geburtsverletzung Wirbelsäule u RM m chron QSL

Hauptdiagnose G67-8

I85.0	Ösophagusvarizen m Blutung	K26.6	Ulcus duodeni, chron od nnbez, m Blutg u Perfor
K22.3	Perforation Ösophagus	K27.0	Ulcus pepticum, Lok nnbez, akut, mit Blutung
K25.0	Ulcus ventriculi, akut, m Blutung	K27.1	Ulcus pepticum, Lok nnbez, akut, mit Perforation
K25.1	Ulcus ventriculi, akut, m Perforation	K27.2	Ulcus pepticum, Lok nnbez, akut, m Blutg u Perfor
K25.2	Ulcus ventriculi, akut, m Blutg u Perf	K27.4	Ulcus pepticum, Lok nnbez, chron od nnbez, m Blutg
K25.4	Ulcus ventriculi, chron od nnbez, m Blutung	K27.5	Ulcus pepticum, Lok nnbez, chron od nnbez, m Perfor
K25.5	Ulcus ventriculi, chron od nnbez, m Perf	K27.6	Ulcus peptic, Lok nnbez, chron od nnbez, m Blutg/Perf
K25.6	Ulcus ventriculi, chron od nnbez, m Blutg u Perfor	K28.0	Ulcus pepticum jejuni, akut, m Blutung
K26.0	Ulcus duodeni, akut, m Blutung	K28.1	Ulcus pepticum jejuni, akut, m Perforation
K26.1	Ulcus duodeni, akut, m Perforation	K28.2	Ulcus pepticum jejuni, akut, m Blutg u Perf
K26.2	Ulcus duodeni, akut, m Blutung u Perforation	K28.4	Ulcus pepticum jejuni, chron od nnbez, m Blutg
K26.4	Ulcus duodeni, chronisch od nnbez, m Blutung	K28.5	Ulcus pepticum jejuni, chron od nnbez, m Perfor
K26.5	Ulcus duodeni, chron od nnbez, m Perforation	K28.6	Ulcus peptic jejuni, chron od nnbez, m Blutg u Perf

Hauptdiagnose G67-9A04.7 Enterokolitis durch *Clostridium difficile***Prozedur G67-10**

99.b7.12†↔	Intensivmedizinische Komplexbehandlung, 120 bis 184 Aufwandspunkte	99.b7.2d†↔	Intensivmedizinische Komplexbehandlung im Kindesalter (Basisprozedur), 2941 bis 3430 Aufwandspunkte
99.b7.13†↔	Intensivmedizinische Komplexbehandlung, 185 bis 360 Aufwandspunkte	99.b7.2e†↔	Intensivmedizinische Komplexbehandlung im Kindesalter (Basisprozedur), 3431 bis 3920 Aufwandspunkte
99.b7.14†↔	Intensivmedizinische Komplexbehandlung, 361 bis 552 Aufwandspunkte	99.b7.2f†↔	Intensivmedizinische Komplexbehandlung im Kindesalter (Basisprozedur), 3921 bis 4410 Aufwandspunkte
99.b7.15†↔	Intensivmedizinische Komplexbehandlung, 553 bis 828 Aufwandspunkte	99.b7.2g†↔	Intensivmedizinische Komplexbehandlung im Kindesalter (Basisprozedur), 4411 bis 4900 Aufwandspunkte
99.b7.16†↔	Intensivmedizinische Komplexbehandlung, 829 bis 1104 Aufwandspunkte	99.b7.2h†↔	Intensivmedizinische Komplexbehandlung im Kindesalter (Basisprozedur), 4901 bis 5880 Aufwandspunkte
99.b7.17†↔	Intensivmedizinische Komplexbehandlung, 1105 bis 1380 Aufwandspunkte	99.b7.2i†↔	Intensivmedizinische Komplexbehandlung im Kindesalter (Basisprozedur), 5881 bis 6860 Aufwandspunkte
99.b7.18†↔	Intensivmedizinische Komplexbehandlung, 1381 bis 1656 Aufwandspunkte	99.b7.2j†↔	Intensivmedizinische Komplexbehandlung im Kindesalter (Basisprozedur), 6861 bis 7840 Aufwandspunkte
99.b7.1a†↔	Intensivmedizinische Komplexbehandlung, 1657 bis 1932 Aufwandspunkte	99.b7.2k†↔	Intensivmedizinische Komplexbehandlung im Kindesalter (Basisprozedur), 7841 bis 9800 Aufwandspunkte
99.b7.1b†↔	Intensivmedizinische Komplexbehandlung, 1933 bis 2208 Aufwandspunkte	99.b7.2l†↔	Intensivmedizinische Komplexbehandlung im Kindesalter (Basisprozedur), 9801 bis 11760 Aufwandspunkte
99.b7.1c†↔	Intensivmedizinische Komplexbehandlung, 2209 bis 2484 Aufwandspunkte	99.b7.2m†↔	Intensivmedizinische Komplexbehandlung im Kindesalter (Basisprozedur), 11761 bis 13720 Aufwandspunkte
99.b7.1d†↔	Intensivmedizinische Komplexbehandlung, 2485 bis 2760 Aufwandspunkte	99.b7.2n†↔	Intensivmedizinische Komplexbehandlung im Kindesalter (Basisprozedur), 13721 bis 16660 Aufwandspunkte
99.b7.1e†↔	Intensivmedizinische Komplexbehandlung, 2761 bis 3220 Aufwandspunkte	99.b7.2o†↔	Intensivmedizinische Komplexbehandlung im Kindesalter (Basisprozedur), 16661 bis 19600 Aufwandspunkte
99.b7.1f†↔	Intensivmedizinische Komplexbehandlung, 3221 bis 3680 Aufwandspunkte	99.b7.2p†↔	Intensivmedizinische Komplexbehandlung im Kindesalter (Basisprozedur), 19601 und mehr Aufwandspunkte
99.b7.1g†↔	Intensivmedizinische Komplexbehandlung, 3681 bis 4600 Aufwandspunkte	99.b8.13†↔	IMC-Komplexbehandlung des Erwachsenen, 185 bis 360 Aufwandspunkte
99.b7.1h†↔	Intensivmedizinische Komplexbehandlung, 4601 bis 5520 Aufwandspunkte	99.b8.14†↔	IMC-Komplexbehandlung des Erwachsenen, 361 bis 552 Aufwandspunkte
99.b7.1i†↔	Intensivmedizinische Komplexbehandlung, 5521 bis 7360 Aufwandspunkte	99.b8.15†↔	IMC-Komplexbehandlung des Erwachsenen, 553 bis 828 Aufwandspunkte
99.b7.1j†↔	Intensivmedizinische Komplexbehandlung, 7361 bis 9200 Aufwandspunkte	99.b8.16†↔	IMC-Komplexbehandlung des Erwachsenen, 829 bis 1104 Aufwandspunkte
99.b7.1k†↔	Intensivmedizinische Komplexbehandlung, 9201 bis 11040 Aufwandspunkte	99.b8.17†↔	IMC-Komplexbehandlung des Erwachsenen, 1105 bis 1380 Aufwandspunkte
99.b7.1l†↔	Intensivmedizinische Komplexbehandlung, 11041 bis 13800 Aufwandspunkte	99.b8.18†↔	IMC-Komplexbehandlung des Erwachsenen, 1381 bis 1656 Aufwandspunkte
99.b7.1m†↔	Intensivmedizinische Komplexbehandlung, 13801 bis 16560 Aufwandspunkte	99.b8.1a†↔	IMC-Komplexbehandlung des Erwachsenen, 1657 bis 1932 Aufwandspunkte
99.b7.1n†↔	Intensivmedizinische Komplexbehandlung, 16561 bis 19320 Aufwandspunkte	99.b8.1b†↔	IMC-Komplexbehandlung des Erwachsenen, 1933 bis 2208 Aufwandspunkte
99.b7.1o†↔	Intensivmedizinische Komplexbehandlung, 19321 und mehr Aufwandspunkte	99.b8.1c†↔	IMC-Komplexbehandlung des Erwachsenen, 2209 bis 2484 Aufwandspunkte
99.b7.21†↔	Intensivmedizinische Komplexbehandlung im Kindesalter (Basisprozedur), 197 bis 392 Aufwandspunkte	99.b8.1d†↔	IMC-Komplexbehandlung des Erwachsenen, 2485 bis 2760 Aufwandspunkte
99.b7.22†↔	Intensivmedizinische Komplexbehandlung im Kindesalter (Basisprozedur), 393 bis 588 Aufwandspunkte	99.b8.1e†↔	IMC-Komplexbehandlung des Erwachsenen, 2761 bis 3220 Aufwandspunkte
99.b7.23†↔	Intensivmedizinische Komplexbehandlung im Kindesalter (Basisprozedur), 589 bis 784 Aufwandspunkte	99.b8.1f†↔	IMC-Komplexbehandlung des Erwachsenen, 3221 bis 3680 Aufwandspunkte
99.b7.24†↔	Intensivmedizinische Komplexbehandlung im Kindesalter (Basisprozedur), 785 bis 980 Aufwandspunkte	99.b8.1g†↔	IMC-Komplexbehandlung des Erwachsenen, 3681 bis 4600 Aufwandspunkte
99.b7.25†↔	Intensivmedizinische Komplexbehandlung im Kindesalter (Basisprozedur), 981 bis 1176 Aufwandspunkte	99.b8.1h†↔	IMC-Komplexbehandlung des Erwachsenen, 4601 bis 5520 Aufwandspunkte
99.b7.26†↔	Intensivmedizinische Komplexbehandlung im Kindesalter (Basisprozedur), 1177 bis 1470 Aufwandspunkte	99.b8.1i†↔	IMC-Komplexbehandlung des Erwachsenen, 5521 bis 7360 Aufwandspunkte
99.b7.27†↔	Intensivmedizinische Komplexbehandlung im Kindesalter (Basisprozedur), 1471 bis 1764 Aufwandspunkte	99.b8.1j†↔	IMC-Komplexbehandlung des Erwachsenen, 7361 bis 9200 Aufwandspunkte
99.b7.28†↔	Intensivmedizinische Komplexbehandlung im Kindesalter (Basisprozedur), 1765 bis 2058 Aufwandspunkte	99.b8.1k†↔	IMC-Komplexbehandlung des Erwachsenen, 9201 bis 11040 Aufwandspunkte
99.b7.2a†↔	Intensivmedizinische Komplexbehandlung im Kindesalter (Basisprozedur), 2059 bis 2352 Aufwandspunkte	99.b8.1l†↔	IMC-Komplexbehandlung des Erwachsenen, 11041 bis 13800 Aufwandspunkte
99.b7.2b†↔	Intensivmedizinische Komplexbehandlung im Kindesalter (Basisprozedur), 2353 bis 2646 Aufwandspunkte	99.b8.1m†↔	IMC-Komplexbehandlung des Erwachsenen, 13801 bis 16560 Aufwandspunkte
99.b7.2c†↔	Intensivmedizinische Komplexbehandlung im Kindesalter (Basisprozedur), 2647 bis 2940 Aufwandspunkte	99.b8.1n†↔	IMC-Komplexbehandlung des Erwachsenen, 16561 bis 19320 Aufwandspunkte

99.b8.1o†↔ IMC-Komplexbehandlung des Erwachsenen, 19321 und mehr Aufwandspunkte	99.b8.2e†↔ IMC-Komplexbehandlung im Kindesalter, 3431 bis 3920 Aufwandspunkte
99.b8.21†↔ IMC-Komplexbehandlung im Kindesalter, 197 bis 392 Aufwandspunkte	99.b8.2f†↔ IMC-Komplexbehandlung im Kindesalter, 3921 bis 4410 Aufwandspunkte
99.b8.22†↔ IMC-Komplexbehandlung im Kindesalter, 393 bis 588 Aufwandspunkte	99.b8.2g†↔ IMC-Komplexbehandlung im Kindesalter, 4411 bis 4900 Aufwandspunkte
99.b8.23†↔ IMC-Komplexbehandlung im Kindesalter, 589 bis 784 Aufwandspunkte	99.b8.2h†↔ IMC-Komplexbehandlung im Kindesalter, 4901 bis 5880 Aufwandspunkte
99.b8.24†↔ IMC-Komplexbehandlung im Kindesalter, 785 bis 980 Aufwandspunkte	99.b8.2i†↔ IMC-Komplexbehandlung im Kindesalter, 5881 bis 6860 Aufwandspunkte
99.b8.25†↔ IMC-Komplexbehandlung im Kindesalter, 981 bis 1176 Aufwandspunkte	99.b8.2j†↔ IMC-Komplexbehandlung im Kindesalter, 6861 bis 7840 Aufwandspunkte
99.b8.26†↔ IMC-Komplexbehandlung im Kindesalter, 1177 bis 1470 Aufwandspunkte	99.b8.2k†↔ IMC-Komplexbehandlung im Kindesalter, 7841 bis 9800 Aufwandspunkte
99.b8.27†↔ IMC-Komplexbehandlung im Kindesalter, 1471 bis 1764 Aufwandspunkte	99.b8.2l†↔ IMC-Komplexbehandlung im Kindesalter, 9801 bis 11760 Aufwandspunkte
99.b8.28†↔ IMC-Komplexbehandlung im Kindesalter, 1765 bis 2058 Aufwandspunkte	99.b8.2m†↔ IMC-Komplexbehandlung im Kindesalter, 11761 bis 13720 Aufwandspunkte
99.b8.2a†↔ IMC-Komplexbehandlung im Kindesalter, 2059 bis 2352 Aufwandspunkte	99.b8.2n†↔ IMC-Komplexbehandlung im Kindesalter, 13721 bis 16660 Aufwandspunkte
99.b8.2b†↔ IMC-Komplexbehandlung im Kindesalter, 2353 bis 2646 Aufwandspunkte	99.b8.2o†↔ IMC-Komplexbehandlung im Kindesalter, 16661 bis 19600 Aufwandspunkte
99.b8.2c†↔ IMC-Komplexbehandlung im Kindesalter, 2647 bis 2940 Aufwandspunkte	99.b8.2p†↔ IMC-Komplexbehandlung im Kindesalter, 19601 und mehr Aufwandspunkte
99.b8.2d†↔ IMC-Komplexbehandlung im Kindesalter, 2941 bis 3430 Aufwandspunkte	

ADRG G70

Andere schwere Erkrankungen der Verdauungsorgane ohne äusserst schweren CC oder kutaneoperitonealer Katheter

Hauptdiagnose in Tabelle G70-1 oder Prozedur in Tabelle G70-2

DRG G70A

Andere schwere Erkrankungen der Verdauungsorgane ohne äusserst schweren CC oder kutaneoperitonealer Katheter, Alter < 16 Jahre

Alter < 16 Jahre

DRG G70B

Andere schwere Erkrankungen der Verdauungsorgane ohne äusserst schweren CC oder kutaneoperitonealer Katheter, Alter > 15 Jahre

Hauptdiagnose G70-1

K35.32 Akute Appendizitis m Peritonealabszeß	K91.2 Malabsorption nach chirurgischem Eingriff, aonkl
K55.0 Akute GefäßKH Darm	K91.3 Postoperativer Darmverschluss
K55.1 Chronische GefäßKH Darmes	K91.4 FktStör nach Kolostomie od Enterostomie
K63.0 Darmabszeß	K91.80 Generalisierte Mukositis b Immunkompr
K63.1 Perforation Darm (nichttraumatisch)	K91.81 Insuff. von Anast. und Nähten n. OP an Gallenbl. und Gallenw.
K63.2 Darmfistel	K91.82 Insuff. von Anast. und Nähten n. OP am Pankreas
K63.3 Darmulkus	K91.83 Insuff. von Anast. und Nähten n. OP am sonst. Verdauungstr.
K65.0 Akute Peritonitis	K91.88 Sonst KH Verdauungssyst nach med Maßn, aonkl
K65.8 Sonstige Peritonitis	Q42.2 Angeb(s) Fehlen, Atresie u Stenose Anus m Fistel
K65.9 Peritonitis, nnbez	Q42.3 Angeb(s) Fehlen, Atresie u Stenose Anuss oh Fistel
K91.1 Syndrome operierter Magen	T85.5 Mechan Komplik durch gastrointest Proth/Implant/Transplant

Prozedur G70-2

54.93†↔ Formung einer kutaneoperitonealen Fistel

ADRG G71

Andere mässig schwere Erkrankungen der Verdauungsorgane

Hauptdiagnose in Tabelle G71-1

DRG G71A

Andere mässig schwere Erkrankungen der Verdauungsorgane, Alter < 16 Jahre

Alter < 16 Jahre

DRG G71B

Andere mässig schwere Erkrankungen der Verdauungsorgane, Alter > 15 Jahre

06
G71

Hauptdiagnose G71-1

A18.3	TB Darm, Peritoneum u Mesenterial-LK	K43.70	Epigastrische Hernie mit Gangrän
A21.3	Gastrointestinale Tularämie	K43.78	Sonstige Hernia ventralis mit Gangrän
A22.2	Darmmilzbrand	K43.79	Nicht näher bezeichnete Hernia ventralis mit Gangrän
A42.1	Abdominale Aktinomykose	K43.90	Epigastrische Hernie ohne Einklemmung und ohne Gangrän
A51.1	Analer Primäraffekt bei Syphilis	K43.98	Sonst. Hernia ventr. ohne Einklemmung und ohne Gangrän
A54.6	Gonokokkeninfektion des Anus und des Rektums	K43.99	N.n.b. Hernia ventralis ohne Einklemmung und ohne Gangrän
A56.3	Chlamydieninfektion des Anus und des Rektums	K44.1	Hernia diaphragmatica m Gangrän
D12.0	Gutartige Neubildung Zäkum	K45.0	Sonst nbez abdominale Hernien m Einkl oh Gangrän
D12.1	Gutartige Neubildung Appendix vermiformis	K45.1	Sonstige nbez abdominale Hernien m Gangrän
D12.2	Gutartige Neubildung Colon ascendens	K45.8	Sonst nbez abdominale Hernien oh Einkl/Gangr
D12.3	Gutartige Neubildung Colon transversum	K46.0	Nnbez abdominale Hernie m Einkl oh Gangrän
D12.4	Gutartige Neubildung Colon descendens	K46.1	Nnbez abdominale Hernie m Gangrän
D12.5	Gutartige Neubildung Colon sigmoideum	K46.9	Nnbez abdominale Hernie oh Einkl/Gangrän
D12.6	Gutartige Neubildung Kolon, nnbez	K52.0	Gastroenteritis u Kolitis d Strahleneinwirkung
D12.7	Gutartige Neubildung Rektosigmoid, Übergang	K52.1	Toxische Gastroenteritis u Kolitis
D12.8	Gutartige Neubildung Rektum	K55.21	Angiodysplasie Kolon: Ohne Angabe Blutung
D12.9	Gutartige Neubildung Analkanal Anus	K55.81	Angiodysplasie Dünndarm, ohne Angabe Blutung
D13.0	Gutartige Neubildung Ösophagus	K55.82	Angiodysplasie Dünndarm mit Blutung
D13.1	Gutartige Neubildung Magen	K55.88	Sonstige Gefäßkrankheiten des Darmes
D13.2	Gutartige Neubildung Duodenum	K55.9	Gefäßkrankheit des Darmes, nicht näher bezeichnet
D13.3	Gutartige Neubildung so u nnbez Teile Dünndarm	K59.3	Megakolon, aonkl
D13.9	Gut Neub ugen bez Lok innerh Verdauungssystem	K60.0	Akute Analfissur
D17.5	Gutart Neubildung Fettgew intraabdom Organe	K60.1	Chronische Analfissur
D19.1	Gutart Neubild mesotheliales Gewebe Peritoneum	K60.2	Analfissur, nnbez
D20.0	Gutart Neubildung Retroperitoneum	K60.3	Analfistel
D20.1	Gutart Neubildung Peritoneum	K60.4	Rektalfistel
D21.4	So GNB Bgw/and Weichteilgew Abdomen	K60.5	Anorektalfistel
E84.1	Zystische Fibrose mit Darmmanifestationen	K61.0	Analabszeß
I85.9	Ösophagusvarizen oh Blutung	K61.1	Rektalabszeß
K35.2	Akute Appendizitis m generalisierter Peritonitis	K61.2	Anorektalabszeß
K35.31	Akute Appendizitis m Lok Peritonitis m Perforation od Ruptur	K61.3	Ischiorektalabszeß
K38.0	Hyperplasie Appendix	K61.4	Intrasphinkter Abszeß
K38.1	Appendixkonkremente	K62.0	Analpolyp
K38.2	Appendixdivertikel	K62.1	Rektumpolyp
K38.3	Appendixfistel	K62.2	Analprolaps
K40.00	Doppelseitige Hern ing m Einkl oh Gangr, n Rezidivhern bez	K62.3	Rektumprolaps
K40.01	Doppelseitige Hern ing m Einkl oh Gangr, Rezidivhernie	K62.4	Stenose Anus u Rektum
K40.10	Doppelseitige Hern ing m Gangr, n Rezidivhern bez	K62.6	Ulkus Anus u Rektum
K40.11	Doppelseitige Hern ing m Gangr, Rezidivhernie	K62.7	Strahlenproktitis
K40.20	Doppelseitige Hern ing oh Einkl/Gangr, n Rezidivhern bez	K62.8	Sonstige nbez KH Anus u Rektum
K40.21	Doppelseitige Hern ing oh Einkl/Gangr, Rezidivhernie	K62.9	KH Anus u Rektum, nnbez
K40.30	Hern ing, eins/oh SeitAng, m Einkl oh Gangr, n RezHern bez	K63.4	Enteroptose
K40.31	Hern ing, eins/oh SeitAng, m Einkl oh Gangr, Rezidivhernie	K63.5	Polyp Kolon
K40.40	Hern ing, eins/oh SeitAng, m Gangr, n Rezidivhern bez	K63.8	Sonstige nbez DarmKH
K40.41	Hern ing, eins/oh SeitAng, m Gangr, Rezidivhernie	K63.9	DarmKH, nnbez
K40.90	Hern ing, eins/oh SeitAng, oh Einkl/Gangr, n RezHern bez	K64.0	Hämorrhoiden 1. Grades
K40.91	Hern ing, eins/oh SeitAng, oh Einkl/Gangr, Rezidivhernie	K64.3	Hämorrhoiden 4. Grades
K41.0	Doppelseitige Hernia femoralis m Einkl oh Gangrän	K66.0	Peritoneale Adhäsionen
K41.1	Doppelseitige Hernia femoralis m Gangrän	K66.1	Hämoperitoneum
K41.2	Doppelseitige Hernia femoralis oh Einkl/Gangr	K66.8	Sonstige nbez KH Peritoneum
K41.3	Hern fem, eins/oh SeitAng, m Einkl oh Gangrän	K66.9	KH Peritoneum, nnbez
K41.4	Hern fem, eins/oh SeitAng, m Gangrän	K91.9	KH Verdauungssystem nach med Maßn, nnbez
K41.9	Hern fem, eins/oh SeitAng, oh Einkl/Gangrän	K92.8	Sonstige nbez KH Verdauungssystem
K42.0	Hernia umbilicalis m Einklemmung oh Gangrän	K92.9	KH Verdauungssystem, nnbez
K42.1	Hernia umbilicalis m Gangrän	N82.2	Fistel zw Vagina u Dünndarm
K42.9	Hernia umbilicalis oh Einklemmung/Gangrän	N82.3	Fistel zw Vagina u Dickdarm
K43.0	Hernia ventralis m Einklemmung oh Gangrän	N82.4	Sonst Fisteln zw weiblichem Genital- u Darmtrakt
K43.1	Hernia ventralis m Gangrän	P76.1	Transitorischer Ileus b Neugeborenen
K43.2	Narbenhernie ohne Einklemmung und ohne Gangrän	P76.8	Sonstiger nbez Darmverschluss b Neugeborenen
K43.3	Parastomale Hernie mit Einklemmung, ohne Gangrän	P76.9	Darmverschluss b Neugeborenen, nnbez
K43.4	Parastomale Hernie mit Gangrän	P77	Enterocolitis necroticans Fetus/Neugeborenes
K43.5	Parastomale Hernie ohne Einklemmung und ohne Gangrän	P78.3	Nichtinfektiöse Diarrhoe b Neugeborenen
K43.60	Epigastrische Hernie mit Einklemmung, ohne Gangrän	P78.8	Sonst nbez KH Verdauungssystem in Perinatalperiode
K43.68	Sonstige Hernia ventralis mit Einklemmung, ohne Gangrän	P78.9	KH Verdauungssystem in Perinatalperiode, nnbez
K43.69	N.n.b. Hernia ventralis mit Einklemmung, ohne Gangrän	Q39.0	Ösophagusatresie oh Fistel



Q39.1	Ösophagusatresie m Ösophagotrachealfistel	Q43.9	Angeborene Fehlbildung Darm, nnbez
Q39.2	Angeborene Ösophagotrachealfistel o Atresie	Q45.8	Sonst nbez angeborene Fehlbildungen Verdauungssystem
Q39.3	Angeborene Ösophagusstenose u -striktur	Q45.9	Angeborene Fehlbildung Verdauungssystem, nnbez
Q39.4	Ösophagusmembran	Q79.2	Exomphalus
Q39.5	Angeborene Dilatation Ösophagus	Q79.3	Gastroschisis
Q39.6	Ösophagusdivertikel (angeboren)	Q79.4	Bauchdeckenaplasie-Syndrom
Q39.8	Sonst angeborene Fehlbildung Ösophagus	Q79.5	Sonst angeborene Fehlbildung Bauchdecke
Q39.9	Angeborene Fehlbildung Ösophagus, nnbez	Q89.3	Situs inversus
Q40.0	Angeborene hypertrophische Pylorusstenose	R19.3	Bauchdeckenspannung
Q40.1	Angeborene Hiatushernie	S27.83	Verletzung Ösophagus, Pars thoracica
Q40.2	Sonst nbez angeborene Fehlbildungen Magen	S36.3	Verletzung Magen
Q40.3	Angeborene Fehlbildung Magen,nnbez	S36.40	Verletzung Dünndarm, Teil nnbez
Q40.8	Sonst nbez angeb Fehlbildungen oberer Verdauungstrakt	S36.41	Verletzung Duodenum
Q40.9	Angeborene Fehlbildung oberer Verdauungstrakt, nnbez	S36.49	Verletzung sonst u mehrere Teile Dünndarm
Q41.0	Angeb(s) Fehlen, Atresie u Stenose Duodenum	S36.50	Verletzung Dickdarm, Teil nnbez
Q41.1	Angeb(s) Fehlen, Atresie u Stenose Jejunum	S36.51	Verletzung Colon ascendens
Q41.2	Angeb(s) Fehlen, Atresie u Stenose Ileum	S36.52	Verletzung Colon transversum
Q41.8	Angeb(s) Fehlen, Atresie u Stenose so nbez Teile Dünndarm	S36.53	Verletzung Colon descendens
Q41.9	Angeb(s) Fehlen, Atresie u Stenose Dünndarm, Teil nnbez	S36.54	Verletzung Colon sigmoideum
Q42.0	Angeb(s) Fehlen, Atresie u Stenose Rektum m Fistel	S36.59	Verletzung sonst u mehrere Teile Dickdarm
Q42.1	Angeb(s) Fehlen, Atresie u Stenose Rektum oh Fistel	S36.6	Verletzung Rektum
Q42.8	Angeb(s) Fehlen, Atresie u Stenose sonst Teile Dickdarm	S36.7	Verletzung mehrerer intraabdominaler Organe
Q42.9	Angeb(s) Fehlen, Atresie u Stenose Dickdarm, Teil nnbez	S36.81	Verletzung Peritoneum
Q43.1	Hirschsprung-KH	S36.82	Verletzung Mesenterium
Q43.2	Sonstige angeborene Funktionsstörung Kolon	S36.9	Verletzung eines nnbez intraabdominalen Organes
Q43.3	Angeborene Fehlbildungen, die Darmfixation betreffen	T28.1	Verbrennung des Ösophagus
Q43.40	Duplikatur Dünndarm	T28.2	Verbrennung sonstige Teile Verdauungstrakt
Q43.41	Duplikatur Kolon	T28.6	Verätzung des Ösophagus
Q43.42	Duplikatur Rektum	T28.7	Verätzung sonstiger Teile des Verdauungstraktes
Q43.49	Duplikatur Darm, nnbez	Z43.1	Versorgung Gastrostoma
Q43.5	Ektopia ani	Z43.2	Versorgung Ileostoma
Q43.6	Angeborene Fistel Rektum u Anus	Z43.3	Versorgung Kolostoma
Q43.7	Kloakenpersistenz	Z43.4	Versorgung and künstl Körperöffnungen Verdauungstrakt
Q43.8	Sonst nbez angeborene Fehlbildungen Darm	Z46.5	Versorg/Anpass Ileostoma od von so Vorricht i MDTrakt

ADRG G72 **Andere leichte bis moderate Erkrankungen der Verdauungsorgane oder Abdominalschmerz oder mesenteriale Lymphadenitis**

Hauptdiagnose in Tabelle G72-1

DRG G72A **Andere leichte bis moderate Erkrankungen der Verdauungsorgane oder Abdominalschmerz oder mesenteriale Lymphadenitis, mehr als ein Belegungstag mit äusserst schweren CC**

Verweildauer > 1 Tag und PCCL > 3

DRG G72B **Andere leichte bis moderate Erkrankungen der Verdauungsorgane oder Abdominalschmerz oder mesenteriale Lymphadenitis, mehr als ein Belegungstag und bestimmtem Eingriff**

Verweildauer > 1 Tag und mindestens eine Prozedur in Tabelle G72-2

DRG G72C **Andere leichte bis moderate Erkrankungen der Verdauungsorgane oder Abdominalschmerz oder mesenteriale Lymphadenitis, mehr als ein Belegungstag**

Verweildauer > 1 Tag

DRG G72D **Andere leichte bis moderate Erkrankungen der Verdauungsorgane oder Abdominalschmerz oder mesenteriale Lymphadenitis, ein Belegungstag**

Diagnose G72-1

E73.1	Sekundärer Laktasemangel	K20	Ösophagitis
E73.8	Sonstige Laktoseintoleranz	K21.0	Gastroösophageale RefluxKH m Ösophagitis
E73.9	Laktoseintoleranz, nnbez	K21.9	Gastroösophageale RefluxKH oh Ösophagitis
E74.1	Störungen Fruktosestoffwechsel	K22.8	Sonstige nbez KH Ösophagus
E74.3	So Störungen intestinale Kohlenhydratabsorption	K22.9	KH Ösophagus, nnbez
I88.0	Unspezifische mesenteriale Lymphadenitis	K29.1	Sonstige akute Gastritis

K29.2	Alkoholgastritis	K90.4	Malabsorption d Intoleranz, aonkl
K29.3	Chronische Oberflächengastritis	K90.8	Sonstige intestinale Malabsorption
K29.4	Chronische atrophische Gastritis	K90.9	Intestinale Malabsorption, nnbez
K29.5	Chronische Gastritis, nnbez	K91.0	Erbrechen nach gastrointestinalem chir Eingriff
K29.6	Sonstige Gastritis	K91.1	Syndrome operierter Magen
K29.7	Gastritis, nnbez	K91.2	Malabsorption nach chirurgischem Eingriff, aonkl
K29.8	Duodenitis	P76.2	Darmverschluss b Neugeborenen d eingedickte Milch
K29.9	Gastroduodenitis, nnbez	R10.0	Akutes Abdomen
K30	Dyspepsie	R10.1	Schmerzen im Bereich Oberbauch
K31.88	Sonstige nbez KH Magen u Duodenum	R10.3	Schmerzen m Lok in and Teilen Unterbauch
K31.9	KH Magen u Duodenum, nnbez	R10.4	Sonstige u nnbez Bauchschmerzen
K35.30	Akute Appendizitis m lok Peritonitis oh Perforation od Ruptur	R11	Übelkeit u Erbrechen
K35.8	Akute Appendizitis, nnbez	R12	Sodbrennen
K36	Sonstige Appendizitis	R13.9	Sonstige und nicht näher bezeichnete Dysphagie
K37	Nnbez Appendizitis	R14	Flatulenz u verwandte Zustände
K38.8	Sonstige nbez KH Appendix	R15	Stuhlinkontinenz
K38.9	KH Appendix, nnbez	R19.0	Schwellung/Raumforderung/Knoten Abdomen/Becken
K44.9	Hernia diaphragmatica oh Einkl/Gangrän	R19.1	Abnorme Darmgeräusche
K52.2	Allergische u alimentäre Gastroenteritis u Kolitis	R19.2	Sichtbare Peristaltik
K52.8	Sonst nbez nichtinfekt Gastroenteritis u Kolitis	R19.4	Veränderungen Stuhlgewohnheiten
K52.9	Nichtinfektiöse Gastroenteritis u Kolitis, nnbez	R19.5	Sonstige Stuhlveränderungen
K56.0	Paralytischer Ileus	R19.8	Sonst nbez Sympt Verdauungssystem/Abdomen
K56.1	Invagination	R85.0	Abnormer Enzymwert in UntMat VerdOrg/Bauchhöhle
K56.2	Volvulus	R85.1	Abnormer Hormonwert in UntMat VerdOrg/Bauchhöhle
K56.3	Gallensteinileus	R85.2	Abn Wert so Drog/AM/biol akt Subst UM VerdOrg/Bauchh
K56.4	Sonstige Obturation Darm	R85.3	Abn Wert Subst vorw nmed Herk UntMat VerdOrg/Bauchh
K56.5	Intestinale Adhäsionen [Briden] mit Ileus	R85.4	Abnorme immun Bef in UntMat VerdOrg/Bauchhöhle
K56.6	Sonstiger und nicht näher bezeichneter mechanischer Ileus	R85.5	Abnorme mikrobiol Bef in UntMat VerdOrg/Bauchhöhle
K56.7	Ileus, nnbez	R85.6	Abnorme zytol Bef in UntMat VerdOrg/Bauchhöhle
K58.0	Reizdarmsyndrom m Diarrhoe	R85.7	Abnorme histol Bef in UntMat VerdOrg/Bauchhöhle
K58.9	Reizdarmsyndrom oh Diarrhoe	R85.8	So abn Bef in UntMat aus VerdOrg/Bauchhöhle
K59.0	Obstipation	R85.9	Nnbez abn Bef in UntMat aus VerdOrg/Bauchhöhle
K59.1	Funktionelle Diarrhoe	R93.3	Abn Bef bildgeb Diagn so Teile Verdauungstrakt
K59.8	Sonstige nbez funktionelle Darmstörungen	R93.5	Abn Bef bildgeb Diagn so Abdominalreg/Retroperitoneum
K59.9	Funktionelle Darmstörung, nnbez	T18.1	Fremdkörper im Ösophagus
K64.1	Hämorrhoiden 2. Grades	T18.2	Fremdkörper im Magen
K64.2	Hämorrhoiden 3. Grades	T18.3	Fremdkörper im Dünndarm
K64.4	Marisken als Folgezustand von Hämorrhoiden	T18.4	Fremdkörper im Dickdarm
K64.5	Perianalvenenthrombose	T18.5	Fremdkörper in Anus u Rektum
K64.8	Sonstige Hämorrhoiden	T18.8	Fremdkörper an sonst u mehr Lok Verdauungstrakt
K64.9	Hämorrhoiden, nicht näher bezeichnet	T18.9	Fremdkörper im Verdauungstrakt, Teil nnbez

Prozedur G72-2

42.22†↔	Ösophagoskopie durch ein künstliches Stoma	42.81.11†↔	Einsetzen und Wechsel von zwei nicht selbstexpandierenden Prothesen (permanenter Tubus) in den Ösophagus, endoskopisch
42.23†↔	Sonstige Ösophagoskopie	42.81.12†↔	Einsetzen und Wechsel von mehr als zwei nicht selbstexpandierenden Prothesen (permanenter Tubus) in den Ösophagus, endoskopisch
42.24†↔	Geschlossene [endoskopische] Biopsie am Ösophagus	42.81.40†↔	Einsetzen und Wechsel einer selbstexpandierenden Prothese (permanenter Tubus) in den Ösophagus, endoskopisch
42.33.10†↔	Endoskopische Mukosaresektion Ösophagus	42.81.41†↔	Einsetzen und Wechsel von zwei selbstexpandierenden Prothesen (permanenter Tubus) in den Ösophagus, endoskopisch
42.33.11†↔	Endoskopische submukosale Dissektion Oesophagus	42.81.42†↔	Einsetzen und Wechsel von mehr als zwei selbstexpandierenden Prothesen (permanenter Tubus) in den Ösophagus, endoskopisch
42.33.20†↔	Endoskopische Exzision oder Destruktion von Läsion oder Gewebe am Oesophagus, Elektro-, Thermo- und Kryoablation	42.81.99†↔	Einsetzen eines permanenten Tubus in den Ösophagus, sonstige
42.33.21†↔	Endoskopische Exzision oder Destruktion von Läsion oder Gewebe am Oesophagus, Photodynamische Therapie	42.88.10†↔	Entfernung von Prothesen aus dem Ösophagus, endoskopisch
42.33.22†↔	Endoskopische Exzision oder Destruktion von Läsion oder Gewebe am Oesophagus, Laser	42.92†↔	Dilatation des Ösophagus
42.33.23†↔	Endoskopische Exzision oder Destruktion von Läsion oder Gewebe am Oesophagus, Radiofrequenzablation	42.99.20†↔	Sonstige Operation am Ösophagus, Antirefluxverfahren am Ösophagus, endoskopisch
42.33.29†↔	Endoskopische Exzision oder Destruktion von Läsion oder Gewebe am Oesophagus, sonstige Verfahren	43.11†↔	Perkutane [endoskopische] Gastrostomie [PEG]
42.33.30†↔	Endoskopisches Einbringen eines strahlenden Applikators am Ösophagus	43.41.10†↔	Endoskopische Mukosaresektion Magen
42.7x.10†↔	Ösophagomyotomie, endoskopisch	43.41.11†↔	Endoskopische submukosale Dissektion Magen
42.7x.20†↔	Ösophagomyotomie, pharyngozerkival, endoskopisch	43.41.20†↔	Endoskopische Exzision oder Destruktion von Läsion oder Gewebe am Magen, Elektro-, Radiofrequenz-, Thermo- oder Kryokoagulation
42.7x.30†↔	Ösophago-Gastrostomie, endoskopisch		
42.81.00†↔	Einsetzen eines permanenten Tubus in den Ösophagus, n.n.bez.		
42.81.10†↔	Einsetzen und Wechsel einer nicht selbstexpandierenden Prothese (permanenter Tubus) in den Ösophagus, endoskopisch		

43.41.29†↔	Endoskopische Exzision oder Destruktion von Läsion oder Gewebe am Magen, sonstige Verfahren	45.43.11†↔	Endoskopische submukosale Dissektion Dickdarm
44.13†↔	Sonstige Gastroskopie	46.32†↔	Perkutane [endoskopische] Jejunostomie [PEJ]
44.14†↔	Geschlossene [endoskopische] Biopsie am Magen	46.72.00†↔	Verschluss einer Duodenalfistel, n.n.bez.
44.22†↔	Endoskopische Dilatation des Pylorus	46.72.10†↔	Verschluss einer Duodenalfistel, endoskopisch
44.32†↔	Perkutane [endoskopische] Gastrojejunostomie	46.72.99†↔	Verschluss einer Duodenalfistel, sonstige
44.43.00†↔	Endoskopische Blutstillung in Magen oder Duodenum, n.n.bez.	46.74.00†↔	Verschluss einer Dünndarmfistel, ausgenommen Duodenum, n.n.bez.
44.43.10†↔	Endoskopische Sklerosierung von Fundusvarizen	46.74.10†↔	Verschluss einer Dünndarmfistel, ausgenommen Duodenum, endoskopisch
44.43.20†↔	Endoskopische Ligatur von Fundusvarizen	46.74.99†↔	Verschluss einer Dünndarmfistel, ausgenommen Duodenum, sonstige
44.43.99†↔	Endoskopische Blutstillung in Magen oder Duodenum, sonstige	46.76.00†↔	Verschluss einer Dickdarmfistel, n.n.bez.
44.63.10†↔	Verschluss einer anderen Magenfistel, endoskopisch	46.76.10†↔	Verschluss einer Dickdarmfistel, endoskopisch
44.96.15†↔	Katheterreparation nach Gastric banding, ohne intraabdominalem Eingriff	46.76.99†↔	Verschluss einer Dickdarmfistel, sonstige
44.99.00†↔	Sonstige Magenoperationen, n.n.bez.	46.79.00†↔	Sonstige Rekonstruktion am Darm, n.n.bez.
44.99.10†↔	Bougierung am Magen, endoskopisch	46.79.20†↔	Verschluss einer sonstigen Darmfistel, endoskopisch
44.99.20†↔	Endo-Loop und Clippen am Magen, endoskopisch	46.85.00†↔	Dilatation des Darms, n.n.bez.
44.99.50†↔	Einlegen oder Wechsel einer nicht selbstexpandierenden Prothese am Magen, endoskopisch	46.85.10†↔	Bougierung des Darmes, endoskopisch
44.99.60†↔	Einlegen oder Wechsel einer selbstexpandierenden Prothese am Magen, endoskopisch	46.85.20†↔	Dilatation des Dünndarms, endoskopisch
44.99.70†↔	Entfernen einer Prothese aus dem Magen, endoskopisch	46.85.30†↔	Dilatation des Dickdarms, endoskopisch
44.99.90†↔	Sonstige endoskopische Magenoperationen	46.85.99†↔	Dilatation des Darms, sonstige
45.00†↔	Inzision am Darm, n.n.bez.	46.99.00†↔	Sonstige Operationen am Darm, n.n.bez.
45.11†↔	Transabdominale Endoskopie am Dünndarm	46.99.50†↔	Einlegen oder Wechsel einer nicht selbstexpandierenden Prothese am Darm, endoskopisch
45.12†↔	Endoskopie am Dünndarm durch ein künstliches Stoma	46.99.60†↔	Einlegen oder Wechsel einer selbstexpandierenden Prothese am Darm, endoskopisch
45.13.10†↔	Ösophagogastroduodenoskopie	46.99.63†↔	Einlegen oder Wechsel einer selbstexpandierenden Dünndarmschlauchprothese, endoskopisch
45.13.20†↔	Telemetrische Kapselendoskopie des Dünndarms	46.99.70†↔	Entfernen einer Prothese am Darm, endoskopisch
45.13.30†↔	Enteroskopie einfach	46.99.90†↔	Sonstige Operationen am Darm, endoskopisch
45.13.31†↔	Enteroskopie Ballon-assistiert	48.22†↔	Rektosigmoidoskopie durch ein künstliches Stoma
45.14†↔	Geschlossene [endoskopische] Biopsie am Dünndarm	48.24†↔	Geschlossene [endoskopische] Biopsie am Rektum
45.16†↔	Ösophagogastroduodenoskopie [EGD] mit geschlossener Biopsie	48.31†↔	Radikale Elektrokoagulation von rektaler Läsion oder Gewebe
45.17†↔	Diagnostische Intestinoskopie (Endoskopie des tiefen Jejunums und Ileums)	48.32†↔	Sonstige Elektrokoagulation von rektaler Läsion oder Gewebe
45.21†↔	Transabdominale Endoskopie an Dickdarm	48.33†↔	Laserablation von rektaler Läsion oder Gewebe
45.22†↔	Endoskopie am Dickdarm durch ein künstliches Stoma	48.34†↔	Kryochirurgische Destruktion von rektaler Läsion oder Gewebe
45.23†↔	Koloskopie	50.11†↔	Geschlossene [Nadel-] Biopsie an der Leber
45.24†↔	Flexible Sigmoidoskopie	52.01.00†↔	Drainage einer Pankreaszyste durch Katheter, n.n.bez.
45.25†↔	Geschlossene [endoskopische] Biopsie am Dickdarm	52.01.11†↔	Transgastrale Drainage einer Pankreaszyste, endoskopisch
45.28.10†↔	Telemetrische Kapselendoskopie des Dickdarm	52.01.21†↔	Transduodenale Drainage einer Pankreaszyste, endoskopisch
45.28.20†↔	Endoskopische Laser-Endomikroskopie am Dickdarm	52.01.99†↔	Drainage einer Pankreaszyste durch Katheter, sonstige
45.30.00†↔	Endoskopische Exzision oder Destruktion einer Läsion im Duodenum, n.n.bez.	52.09.21†↔	Transgastrale Punktion einer Pankreas(pseudo)zyste, endosonographisch
45.30.10†↔	Endoskopische Mukosaresektion im Duodenum	52.09.22†↔	Transduodenale Punktion einer Pankreas(pseudo)zyste, endosonographisch
45.30.11†↔	Endoskopische Exzision einer Läsion im Duodenum	97.02†↔	Ersetzen eines Gastrostomietubus
45.30.20†↔	Endoskopische Destruktion einer Läsion im Duodenum, Elektro-, Thermo- oder Kryokoagulation	97.03†↔	Ersetzen von Sonde oder Enterostomievorrichtung im Dünndarm
45.30.29†↔	Sonstige endoskopische Destruktion einer Läsion im Duodenum	98.02†↔	Entfernen eines intraluminalen Fremdkörpers vom Ösophagus ohne Inzision
45.30.99†↔	Endoskopische Exzision oder Destruktion einer Läsion im Duodenum, sonstige	98.03†↔	Entfernen eines intraluminalen Fremdkörpers von Magen und Dünndarm ohne Inzision
45.35.11†↔	Endoskopische Exzision einer Läsion im Dünndarm	98.04†↔	Entfernen eines intraluminalen Fremdkörpers vom Dickdarm ohne Inzision
45.35.21†↔	Endoskopische Destruktion einer Läsion im Dünndarm	98.05†↔	Entfernen eines intraluminalen Fremdkörpers vom Rektum und Anus ohne Inzision
45.41.00†↔	Lokale Exzision von Läsion oder Gewebe im Dickdarm, n.n.bez.		
45.41.10†↔	Lokale Exzision von Läsion oder Gewebe im Dickdarm, endoskopisch		
45.41.99†↔	Lokale Exzision von Läsion oder Gewebe im Dickdarm, sonstige		
45.42†↔	Endoskopische Polypektomie im Dickdarm		

ADRs 901, 902**OR-Prozeduren ohne Bezug****DRGs 901A, 901B, 901C, 901D, 902Z**

OR-Prozeduren ohne Bezug

MDC 07

Krankheiten und Störungen an
hepatobiliärem System und
Pankreas

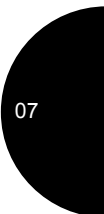
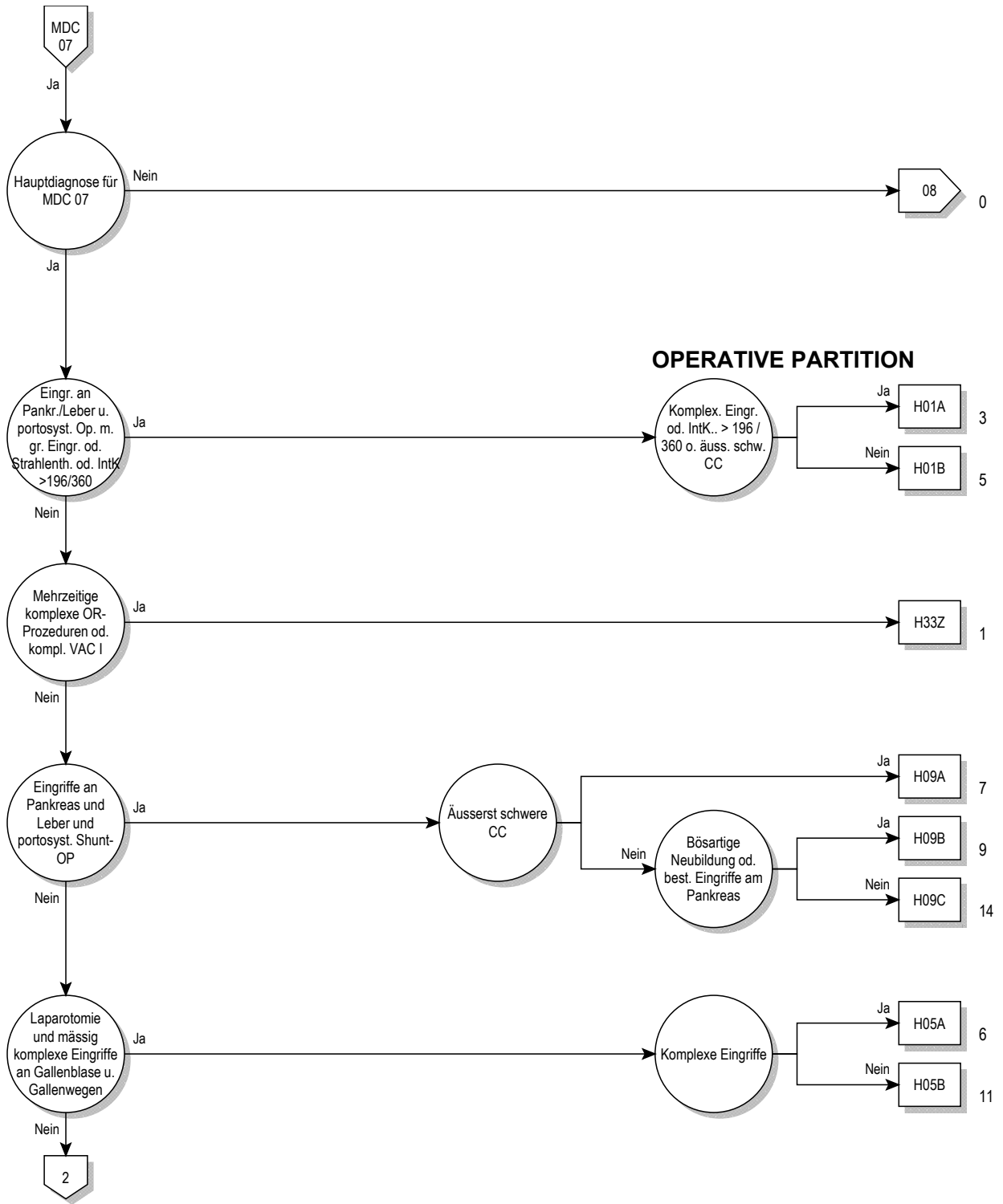

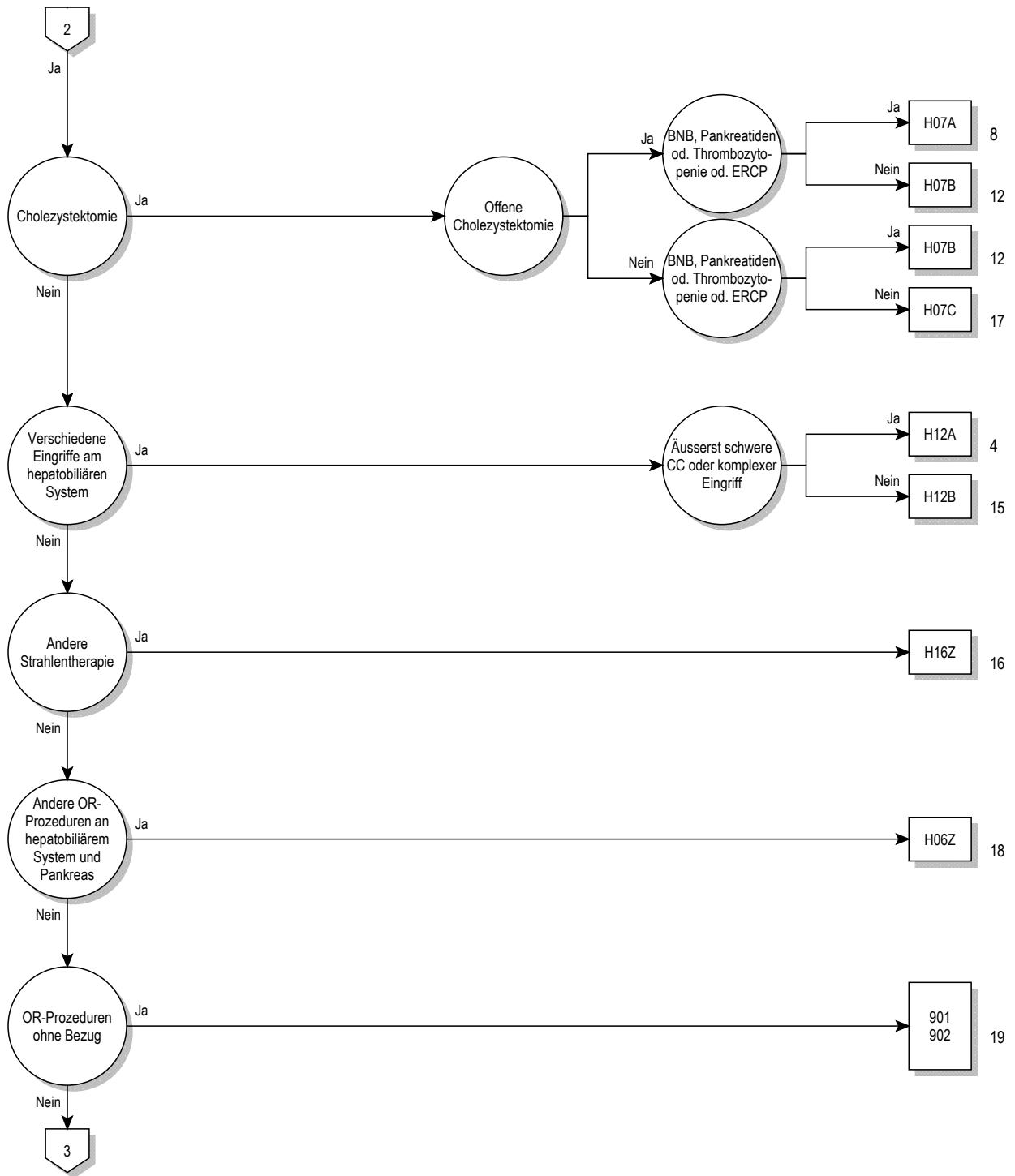

07

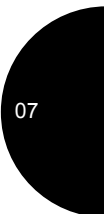
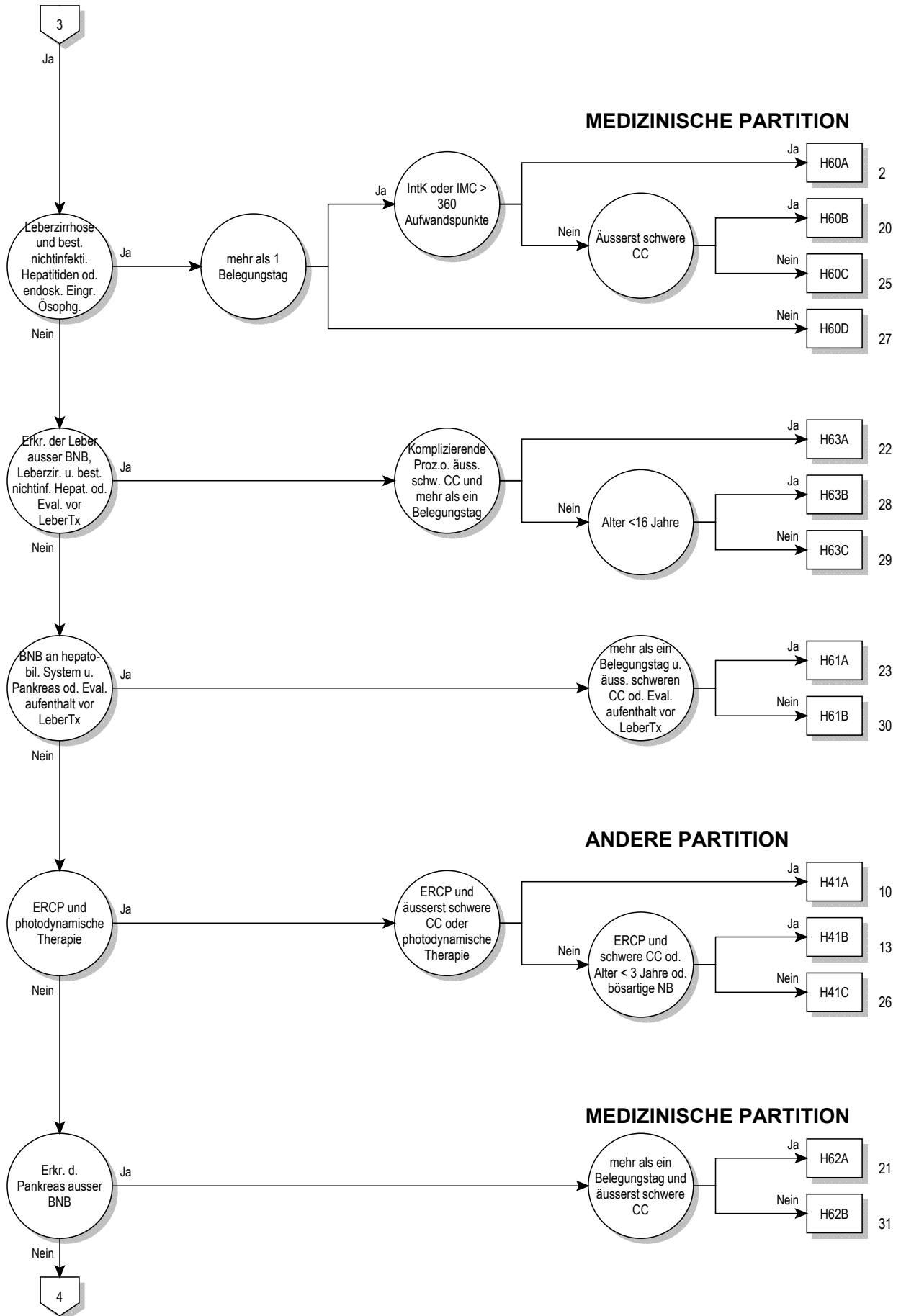

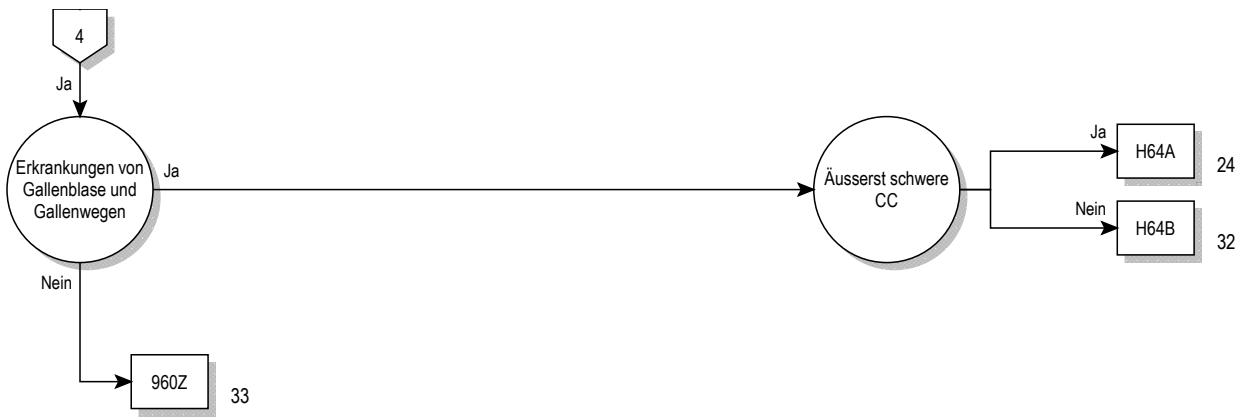

07

Entscheidungslogik MDC 07

Hauptdiagnose in Tabelle MDC07-0

Hauptdiagnose für MDC 07 (MDC07-0)

A06.4	Leberabszess durch Amöben	K70.1	Alkoholische Hepatitis
B15.0	Virushepatitis A mit Coma hepaticum	K70.2	Alkoholische Fibrose u Sklerose Leber
B15.9	Virushepatitis A ohne Coma hepaticum	K70.3	Alkoholische Leberzirrhose
B16.0	Akut VirHep B m DeltaVir (Begleitinfekt) u mit Coma hep	K70.4	Alkoholisches Leberversagen
B16.1	Akut VirHep B m DeltaVir (Begleitinfekt) u oh Coma hep	K70.9	Alkoholische LeberKH, nnbez
B16.2	Akute Vir-Hep B oh Delta-Virus m Coma hep	K71.0	Toxische LeberKH m Cholestase
B16.9	Akut Vir-Hep B oh Delta-Virus u oh Coma hep	K71.1	Toxische LeberKH m Lebernekrose
B17.0	Akut Delta-Virus-(Super-)Inf, Hep-B-(Virus-)Träger	K71.2	Toxische LeberKH m akuter Hepatitis
B17.1	Akute Virushepatitis C	K71.3	Tox LeberKH m chron-persistierender Hepatitis
B17.2	Akute Virushepatitis E	K71.4	Toxische LeberKH m chron lobulärer Hepatitis
B17.8	Sonstige nbez akute Virushepatitis	K71.5	Toxische LeberKH m chron-aktiver Hepatitis
B17.9	Akute Virushepatitis, nnbez	K71.6	Toxische LeberKH m Hepatitis, aonkl
B18.0	Chronische Virushepatitis B m Delta-Virus	K71.7	Toxische LeberKH m Fibrose u Zirrhose Leber
B18.1	Chronische Virushepatitis B oh Delta-Virus	K71.8	Toxische LeberKH m sonst Affektionen Leber
B18.2	Chronische Virushepatitis C	K71.9	Toxische LeberKH, nnbez
B18.8	Sonstige chronische Virushepatitis	K72.0	Akutes u subakutes Leberversagen
B18.9	Chronische Virushepatitis, nnbez	K72.1	Chronisches Leberversagen
B19.0	Nnbez Virushepatitis m hepatischem Koma	K72.71	Hepatische Enzephalopathie Grad 1
B19.9	Nnbez Virushepatitis oh hepatisches Koma	K72.72	Hepatische Enzephalopathie Grad 2
B26.3	Mumps-Pankreatitis	K72.73	Hepatische Enzephalopathie Grad 3
B58.1	Hepatitis durch Toxoplasmen	K72.74	Hepatische Enzephalopathie Grad 4
B65.1	Schistosom durch Schistosoma mansoni [Darmbilharz]	K72.79	Hepatische Enzephalopathie, Grad nicht näher bezeichnet
B66.0	Opisthorchiasis	K72.9	Leberversagen, nnbez
B66.1	Clonorchiasis	K73.0	Chronische persistierende Hepatitis, aonkl
B66.3	Fascioliasis	K73.1	Chronische lobuläre Hepatitis, aonkl
B66.5	Fasciolopsiasis	K73.2	Chronische aktive Hepatitis, aonkl
B67.0	Echinococc-granulos-Inf [zyst Echinokok] Leber	K73.8	Sonstige chronische Hepatitis, aonkl
B67.5	Echinococc-multilocular-Inf [alveol Echinokok] Leber	K73.9	Chronische Hepatitis, nnbez
B67.8	Nicht näher bezeichnete Echinokokkose der Leber	K74.0	Leberfibrose
C22.0	Leberzellkarzinom	K74.1	Lebersklerose
C22.1	Intrahepatisches Gallengangskarzinom	K74.2	Leberfibrose m Lebersklerose
C22.2	Hepatoblastom	K74.3	Primäre biliäre Zirrhose
C22.3	Angiosarkom der Leber	K74.4	Sekundäre biliäre Zirrhose
C22.4	Sonstige Sarkome der Leber	K74.5	Biliäre Zirrhose, nnbez
C22.7	Sonstige näher bezeichnete Karzinome der Leber	K74.6	Sonst u nnbez Zirrhose Leber
C22.9	Bösartige Neubildung: Leber, nicht näher bezeichnet	K75.0	Leberabszess
C23	Bösartige Neubildung der Gallenblase	K75.1	Phlebitis Pfortader
C24.0	Bösartige Neubildung: Extrahepatischer Gallengang	K75.2	Unspezifische reaktive Hepatitis
C24.1	BNB: Ampulla hepatopancreatica [Ampulla Vateri]	K75.3	Granulomatöse Hepatitis, aonkl
C24.8	BNB: Gallenwege, mehrere Teilbereiche überlappend	K75.4	Autoimmune Hepatitis
C24.9	Bösartige Neubildung: Gallenwege, nicht näher bezeichnet	K75.8	Sonstige nbez entzündliche Leber-KH
C25.0	Bösartige Neubildung: Pankreaskopf	K75.9	Entzündliche Leber-KH, nnbez
C25.1	Bösartige Neubildung: Pankreaskörper	K76.0	Fettleber [fettige Degeneration], aonkl
C25.2	Bösartige Neubildung: Pankreasschwanz	K76.1	Chronische Stauungsleber
C25.3	Bösartige Neubildung: Ductus pancreaticus	K76.2	Zentrale hämorrhagische Lebernekrose
C25.4	BNB: Endokriner Drüsenanteil des Pankreas	K76.3	Leberinfarkt
C25.7	Bösartige Neubildung: Sonstige Teile des Pankreas	K76.4	Peliosis hepatis
C25.8	BNB: Pankreas, mehrere Teilbereiche überlappend	K76.5	Venöse okklusive Leber-KH [Stuart-Bras-Synd]
C25.9	Bösartige Neubildung: Pankreas, nicht näher bezeichnet	K76.6	Portale Hypertonie
C78.7	Sekundäre BNB Leber u intrahepatische Gallengänge	K76.7	Hepatorenales Syndrom
D01.5	Carcinoma in situ Leber/Gallenblase/Gallengänge	K76.8	Sonstige nbez Leber-KH
D13.4	Gutartige Neubildung Leber	K76.9	LeberKH, nnbez
D13.5	Gutartige Neubildung extrahepat Gallengänge u Gallenblase	K77.0	LeberKH b aokl infekt/parasit KH
D13.6	Gutartige Neubildung Pankreas	K77.11	Stadium 1 der akuten Leber-Graft-versus-host-KH
D18.03	Hämangiom hepatobiliäres System u Pankreas	K77.12	Stadium 2 der akuten Leber-Graft-versus-host-KH
D37.6	NB unsich/unbek Verhalt Leber Gallenbl Gallengänge	K77.13	Stadium 3 der akuten Leber-Graft-versus-host-KH
D37.70	Neubildung unsicher od unbekannt Verhaltens: Pankreas	K77.14	Stadium 4 der akuten Leber-Graft-versus-host-KH
E80.4	Gilbert-Meulengracht-Syndrom	K77.8	LeberKH b sonst aokl KH
E80.5	Crigler-Najjar-Syndrom	K80.00	GallenblaSt m akuter Cholzyst, oh Ang Gallenwegsobstr
E80.6	Sonstige Störungen Bilirubinstoffwechsel	K80.01	GallenblaSt m akuter Cholzyst, m Gallenwegsobstr
E80.7	Störung Bilirubinstoffwechsel, nnbez	K80.10	GallenblaSt m sonst Cholzyst, oh Ang Gallwegobstr
I81	Pfortaderthrombose	K80.11	GallenblaSt m sonst Cholzyst, m Gallenwegsobstr
I82.0	Budd-Chiari-Syndrom	K80.20	GallenblaSt oh Cholzyst, oh Ang Gallenwegsobstr
K70.0	Alkoholische Fettleber	K80.21	GallenblaSt oh Cholzyst, m Gallenwegsobstr

K80.30	GallengaSt m Cholangitis, oh Ang Gallenwegsobstr	K91.5	Postcholezystektomie-Syndrom
K80.31	GallengaSt m Cholangitis, m Gallenwegsobstr	P35.3	Angeborene Virushepatitis
K80.40	GallengaSt m Cholzyst, oh Ang Gallenwegsobstr	P59.1	Gallepfropf-Syndrom
K80.41	GallengaSt m Cholzyst, m Gallenwegsobstr	P59.2	Neugeborenenikterus d so u nnbez Leberzellschädigung
K80.50	GallengaSt oh Cholang/Cholzyst, oA Gallenwegsobstr	P59.3	Neugeborenenikterus d Muttermilch-Inhibitor
K80.51	GallengaSt oh Cholang/Cholzyst, m Gallenwegsobstr	Q44.0	Agenesie, Aplasie u Hypoplasie Gallenblase
K80.80	Sonst Cholelithiasis, oh Ang Gallenwegsobstr	Q44.1	Sonst angeborene Fehlbildung Gallenblase
K80.81	Sonst Cholelithiasis, m Gallenwegsobstruktion	Q44.2	Atresie Gallengänge
K81.0	Akute Cholezystitis	Q44.3	Angeborene Stenose u Striktur Gallengänge
K81.1	Chronische Cholezystitis	Q44.4	Choledochuszyste
K81.8	Sonstige Formen Cholezystitis	Q44.5	Sonst angeborene Fehlbildung Gallengänge
K81.9	Cholezystitis, nnbez	Q44.6	Zystische Leberkrankheit [Zystenleber]
K82.0	Verschuß Gallenblase	Q44.7	Sonstige angeborene Fehlbildungen Leber
K82.1	Hydrops Gallenblase	Q45.0	Agenesie, Aplasie u Hypoplasie Pankreas
K82.2	Perforation Gallenblase	Q45.1	Pancreas anulare
K82.3	Gallenblasenfistel	Q45.2	Angeborene Pankreaszyste
K82.4	Cholesteatose Gallenblase	Q45.3	Sonst angeb Fehlbild Pankreas u Ductus pancreaticus
K82.8	Sonstige nbez KH Gallenblase	R16.0	Hepatomegalie, aonkl
K82.9	KH Gallenblase, nnbez	R16.2	Hepatomegalie verbunden m Splenomegalie, aonkl
K83.0	Cholangitis	R17	Gelbsucht, nnbez
K83.1	Verschuß Gallengang	R82.2	Bilirubinurie
K83.2	Perforation Gallengang	R93.2	Abnorm Befund bildgeb Diagnostik Leber/Gallenwege
K83.3	Fistel Gallengang	R94.5	Abnorme Ergebnisse Leberfunktionsprüfungen
K83.4	Spasmus Sphinkter Oddi	S36.10	Verletzung Leber, nnbez
K83.5	Biliäre Zyste	S36.11	Prellung u Hämatom Leber
K83.8	Sonstige nbez KH Gallenwege	S36.12	Rißverletzung Leber, nnbez
K83.9	KH Gallenwege, nnbez	S36.13	Leichte Rißverletzung Leber
K85.00	Idiopathische akute Pankreatitis: Oh Angabe Organkompl	S36.14	Mittelschwere Rißverletzung Leber
K85.01	Idiopathische akute Pankreatitis: M Organkompl	S36.15	Schwere Rißverletzung Leber
K85.10	Biliäre akute Pankreatitis: Oh Angabe Organkompl	S36.16	Sonstige Verletzungen Leber
K85.11	Biliäre akute Pankreatitis: M Organkompl	S36.17	Verletzung Gallenblase
K85.20	Alkoholinduzierte akute Pankreatitis: Oh Ang Organkompl	S36.18	Verletzung Gallengang
K85.21	Alkoholinduzierte akute Pankreatitis: M Organkompl	S36.20	Verletzung Pankreas, Teil nnbez
K85.30	Medikamenten-induzierte akute Pankreatitis: OA OrgKompl	S36.21	Verletzung Pankreas, Kopf
K85.31	Medikamenten-induzierte akute Pankreatitis: M Organkompl	S36.22	Verletzung Pankreas, Körper
K85.80	Sonstige akute Pankreatitis: Ohne Angabe Organkompl	S36.23	Verletzung Pankreas, Schwanz
K85.81	Sonst akute Pankreatitis: M Organkompl	S36.29	Verletzung Pankreas, sonst u mehrere Teile
K85.90	Akute Pankreatitis, nnbez: Ohne Angabe Organkompl	T86.40	Akute Funktionsverschlechterung eines Lebertransplantates
K85.91	Akute Pankreatitis, nnbez: M Organkompl	T86.41	Chron Funktionsverschlechterung eines Lebertransplantates
K86.0	Alkoholinduzierte chronische Pankreatitis	T86.49	Sonst u nnbez FunktStör/Versagen/Abstoßung Lebertranspl
K86.1	Sonstige chronische Pankreatitis	T86.82	Versagen u Abstoßung Pankreastransplantat
K86.2	Pankreaszyste	Z22.5	Keimträger Virushepatitis
K86.3	Pseudozyste Pankreas	Z22.6	Keimträger human T-Zell-lymphotr-VirusKH, Typ I [HTLV-1]
K86.8	Sonstige nbez KH Pankreas	Z94.4	Zustand nach Lebertransplantation
K86.9	KH Pankreas, nnbez	Z94.80	Z n hämatopoet StammzTx oh ggw ImmSuppres
K87.0	KH Gallenblase u Gallenwege b aokl KH	Z94.81	Z n hämatopoet StammzTx m ggw ImmSuppres
K87.1	KH Pankreas b aokl KH	Z94.88	Z n sonst Organ-/GewebeTx

ADRG H01**Eingriffe an Pankreas und Leber und portosystemische Shuntoperationen mit grossem Eingriff oder Strahlentherapie oder Intensivmedizinischer Komplexbehandlung > 196/360 Aufwandspunkte**

Prozedur in Tabelle H01-1 und (Prozedur in Tabelle H01-2 oder mindestens eine Prozedur in Tabelle H01-3)

DRG H01A**Eingriffe an Pankreas und Leber mit komplexem Eingriff oder Intensivmedizinischer Komplexbehandlung > 196/360 Aufwandspunkte oder äusserst schweren CC**

Mindestens eine Prozedur in Tabelle H01-4 oder PCCL > 3

DRG H01B**Eingriffe an Pankreas und Leber und portosystemische Shuntoperationen mit grossem Eingriff oder Strahlentherapie**

Prozedur H01-1

39.10↔	Intra-abdominaler venöser Shunt, n.n.bez.	51.99.41↔	Sonstige Operation an den Gallenwegen, Einlage oder Wechsel von zwei selbstexpandierenden Stents (Prothesen), offen chirurgisch
39.11.00↔	Anlage und Revision portosystemischer Shunt, TIPSS, n.n.bez.	51.99.42↔	Sonstige Operation an den Gallenwegen, Einlage oder Wechsel von drei selbstexpandierenden Stents (Prothesen), offen chirurgisch
39.11.11↔	Anlage portosystemischer Shunt, Einsatz von perkutaner (Ballon-)Angioplastie	51.99.43↔	Sonstige Operation an den Gallenwegen, Einlage oder Wechsel von vier selbstexpandierenden Stents (Prothesen), offen chirurgisch
39.11.12↔	Anlage portosystemischer Shunt, Perkutane Thrombolyse und Thrombektomie	51.99.44↔	Sonstige Operation an den Gallenwegen, Einlage oder Wechsel von fünf selbstexpandierenden Stents (Prothesen), offen chirurgisch
39.11.13↔	Anlage portosystemischer Shunt, Einsatz von Stent	51.99.45↔	Sonstige Operation an den Gallenwegen, Einlage oder Wechsel von sechs oder mehr selbstexpandierenden Stents (Prothesen), offen chirurgisch
39.11.21↔	Revision portosystemischer Shunt, perkutaner Verschluss	51.99.50↔	Sonstige Operation an den Gallenwegen, Einlage oder Wechsel eines selbstexpandierenden Stents (Prothese), laparoskopisch
39.11.22↔	Revision portosystemischer Shunt, Einsatz von Stenteinlage	51.99.51↔	Sonstige Operation an den Gallenwegen, Einlage oder Wechsel von zwei selbstexpandierenden Stents (Prothesen), laparoskopisch
39.11.23↔	Revision portosystemischer Shunt, Einsatz von perkutaner Thrombektomie und Thrombolyse	51.99.52↔	Sonstige Operation an den Gallenwegen, Einlage oder Wechsel von drei selbstexpandierenden Stents (Prothesen), laparoskopisch
39.11.24↔	Revision portosystemischer Shunt, Durchführung von perkutaner Verkleinerung eines bestehenden portosystemischen Shunts	51.99.53↔	Sonstige Operation an den Gallenwegen, Einlage oder Wechsel von vier selbstexpandierenden Stents (Prothesen), laparoskopisch
39.11.99↔	Anlage und Revision portosystemischer Shunt, TIPSS, sonstige	51.99.54↔	Sonstige Operation an den Gallenwegen, Einlage oder Wechsel von fünf selbstexpandierenden Stents (Prothesen), laparoskopisch
39.19↔	Intra-abdominaler venöser Shunt, sonstige	51.99.55↔	Sonstige Operation an den Gallenwegen, Einlage oder Wechsel von sechs oder mehr selbstexpandierenden Stents (Prothesen), laparoskopisch
50.0↔	Hepatotomie	52.01.12↔	Transgastrale Drainage einer Pankreaszyste, offen chirurgisch
50.21↔	Marsupialisation einer Leberläsion	52.01.13↔	Transgastrale Drainage einer Pankreaszyste, laparoskopisch
50.22.00↔	Partielle Hepatektomie, n.n.bez.	52.01.22↔	Transduodenale Drainage einer Pankreaszyste, offen chirurgisch
50.22.10↔	Partielle Hepatektomie, Perkutane partielle Hepatektomie (lokale Exzision, Endozystenresektion, Keilresektion)	52.01.23↔	Transduodenale Drainage einer Pankreaszyste, laparoskopisch
50.22.20↔	Partielle Hepatektomie, Endozystenresektion, offen chirurgisch	52.09.00↔	Sonstige Pankreatotomie, n.n.bez.
50.22.21↔	Partielle Hepatektomie, Endozystenresektion, laparoskopisch	52.09.10↔	Sonstige Pankreatotomie, Inzision des Pankreas
50.22.30↔	Partielle Hepatektomie, Keilresektion, offen chirurgisch	52.09.11↔	Sonstige Pankreatotomie, Inzision des Ductus pancreaticus
50.22.31↔	Partielle Hepatektomie, Keilresektion, laparoskopisch	52.09.99↔	Sonstige Pankreatotomie, sonstige
50.22.40↔	Partielle Hepatektomie, Resektion eines Lebersegments	52.22.00↔	Sonstige Exzision oder Destruktion von Läsion oder Gewebe an Pankreas und an Ductus pancreaticus, n.n.bez.
50.22.41↔	Partielle Hepatektomie, Resektion mehrerer nicht zusammenhängender Lebersegmente	52.22.99↔	Sonstige Exzision oder Destruktion von Läsion oder Gewebe an Pankreas und an Ductus pancreaticus, sonstige
50.22.42↔	Partielle Hepatektomie, Partielle Hepatektomie zur Transplantation	52.3↔	Marsupialisation einer Pankreaszyste
50.22.99↔	Partielle Hepatektomie, sonstige	52.4↔	Interne Drainage einer Pankreaszyste
50.23↔	Offene Exzision von Läsion oder Gewebe an der Leber	52.51.00↔	Proximale Pankreatektomie, n.n.bez.
50.25↔	Laparoskopische Exzision von Läsion oder Gewebe an der Leber	52.51.10↔	Proximale Pankreatektomie, pyloruserhaltend
50.3x.00↔	Lobektomie der Leber, n.n.bez.	52.51.20↔	Proximale Pankreatektomie, duodenumhaltend
50.3x.01↔	Lobektomie, Hemihepatektomie, Resektion mehrerer Lebersegmente, ausser zur Transplantation	52.51.99↔	Proximale Pankreatektomie, sonstige
50.3x.08↔	Segmentresektion, sonstige oder n.n.bez. anatomische Leberresektion, ausser zur Transplantation	52.52↔	Distale Pankreatektomie
50.3x.11↔	Lobektomie, Hemihepatektomie, Resektion mehrerer Lebersegmente, zur Lebendorganspende	52.53↔	Radikale subtotale Pankreatektomie
50.3x.18↔	Sonstige oder n.n.bez. anatomische Leberresektion, zur Transplantation	52.59↔	Sonstige partielle Pankreatektomie
50.4x.00↔	Totale Hepatektomie, n.n.bez.	52.6x.00↔	Totale Pankreatektomie, n.n.bez.
50.4x.99↔	Totale Hepatektomie, sonstige	52.6x.99↔	Totale Pankreatektomie, sonstige
50.61.00↔	Verschluss einer Leberverletzung, n.n.bez.	52.7↔	Radikale Pankreatikoduodenektomie
50.61.10↔	Verschluss einer Leberverletzung, durch Naht	52.82↔	Homotransplantat des Pankreas
50.61.11↔	Verschluss einer Leberverletzung, durch Tamponade	52.83.00↔	Heterotransplantat des Pankreas, n.n.bez.
50.61.12↔	Verschluss einer Leberverletzung, durch Omentumplastik	52.83.10↔	Heterotransplantat des Pankreas, Retransplantation eines Pankreassegmentes während desselben stationären Aufenthaltes
50.61.99↔	Verschluss einer Leberverletzung, sonstige	52.83.11↔	Heterotransplantat des Pankreas, Retransplantation des Pankreas während desselben stationären Aufenthaltes
51.33↔	Anastomose zwischen Gallenblase und Pankreas	52.83.99↔	Heterotransplantat des Pankreas, sonstige
51.95.20↔	Entfernen einer Endoprothese aus dem Gallengang, offen chirurgisch	52.95.10↔	Extraktion von Stein(en) aus dem Ductus pancreaticus, offen chirurgisch
51.95.21↔	Entfernen einer Endoprothese aus dem Gallengang, laparoskopisch	52.95.11↔	Extraktion von Stein(en) aus dem Ductus pancreaticus, laparoskopisch
51.99.20↔	Sonstige Operation an den Gallenwegen, Einlage oder Wechsel eines nicht selbstexpandierenden Stents (Prothese), offen chirurgisch	52.95.20↔	Dilatation des Ductus pancreaticus, laparoskopisch
51.99.21↔	Sonstige Operation an den Gallenwegen, Einlage oder Wechsel von mehreren nicht selbstexpandierenden Stents (Prothesen), offen chirurgisch		
51.99.30↔	Sonstige Operation an den Gallenwegen, Einlage oder Wechsel eines nicht selbstexpandierenden Stents (Prothese), laparoskopisch		
51.99.31↔	Sonstige Operation an den Gallenwegen, Einlage oder Wechsel von mehreren nicht selbstexpandierenden Stents (Prothesen), laparoskopisch		
51.99.40↔	Sonstige Operation an den Gallenwegen, Einlage oder Wechsel eines selbstexpandierenden Stents (Prothese), offen chirurgisch		

52.95.30↔	Einlage einer Drainage in den Pankreasgang, offen chirurgisch	52.95.70↔	Plastische Rekonstruktion des Pankreas
52.95.31↔	Einlage einer Drainage in den Pankreasgang, laparoskopisch	52.95.90↔	Sonstige endoskopische Operation am Pankreas
52.95.40↔	Einlage oder Wechsel eines nicht selbstexpandierenden Stents (Prothese) in den Pankreasgang, offen chirurgisch	52.96↔	Anastomose des Pankreas
52.95.41↔	Einlage oder Wechsel eines nicht selbstexpandierenden Stents (Prothese) in den Pankreasgang, laparoskopisch	52.99.00↔	Sonstige offene Operation am Pankreas, n.n.bez.
52.95.50↔	Einlage oder Wechsel eines selbstexpandierenden Stents (Prothese) in den Pankreasgang, offen chirurgisch	52.99.10↔	Sonstige offene Operation am Pankreas, Dilatation des Ductus pancreaticus
52.95.51↔	Einlage oder Wechsel eines selbstexpandierenden Stents (Prothese) in den Pankreasgang, laparoskopisch	52.99.20↔	Sonstige offene Operation am Pankreas, Plastische Rekonstruktion des Ductus pancreaticus
52.95.60↔	Plastische Rekonstruktion des Ductus pancreaticus, laparoskopisch	52.99.99↔	Sonstige offene Operation am Pankreas, sonstige
		54.94↔	Formung eines peritoneovaskulären Shunts

Prozedur H01-2

50.3x.00↔	Lobektomie der Leber, n.n.bez.	52.51.99↔	Proximale Pankreatektomie, sonstige
50.3x.01↔	Lobektomie, Hemihepatektomie, Resektion mehrerer Lebersegmente, ausser zur Transplantation	52.53↔	Radikale subtotale Pankreatektomie
52.51.00↔	Proximale Pankreatektomie, n.n.bez.	52.6x.00↔	Totale Pankreatektomie, n.n.bez.
52.51.10↔	Proximale Pankreatektomie, pyloruserhaltend	52.6x.99↔	Totale Pankreatektomie, sonstige
52.51.20↔	Proximale Pankreatektomie, duodenumhaltend	52.7↔	Radikale Pankreatikoduodenektomie

Prozedur H01-3

92.20↔	Infusion von flüssigem Radioisotop	92.25.02↔	Teleradiotherapie mit Elektronen, Linearbeschleuniger, Halbkörperbestrahlung
92.21.00↔	Oberflächenstrahlentherapie, n.n.bez.	92.25.03↔	Teleradiotherapie mit Elektronen, Linearbeschleuniger, Ganzkörperbestrahlung
92.21.01↔	Oberflächenstrahlentherapie, bis zu 2 Bestrahlungsfelder	92.25.04↔	Teleradiotherapie mit Elektronen, Linearbeschleuniger, Intraoperative Strahlentherapie
92.21.02↔	Oberflächenstrahlentherapie, mehr als 2 Bestrahlungsfelder	92.25.09↔	Teleradiotherapie mit Elektronen, Linearbeschleuniger, sonstige
92.22.00↔	Orthovoltstrahlentherapie, n.n.bez.	92.25.11↔	Teleradiotherapie mit Elektronen, Linearbeschleuniger, mit bildgestützter Einstellung
92.22.01↔	Orthovoltstrahlentherapie, bis zu 2 Bestrahlungsfelder	92.25.12↔	Teleradiotherapie mit Elektronen, Linearbeschleuniger, mit bildgestützter Einstellung, bis zu 2 Bestrahlungsfelder
92.22.02↔	Orthovoltstrahlentherapie, mehr als 2 Bestrahlungsfelder	92.25.13↔	Teleradiotherapie mit Elektronen, Linearbeschleuniger, mit bildgestützter Einstellung, mehr als 2 Bestrahlungsfelder
92.22.11↔	Intraoperative Röntgenstrahlentherapie, bis 300 kV	92.25.14↔	Teleradiotherapie mit Elektronen, Linearbeschleuniger, mit bildgestützter Einstellung, 3D-geplante Bestrahlung
92.22.12↔	Intraoperative Röntgenstrahlentherapie, 300 kV - < 1 MV	92.25.15↔	Teleradiotherapie mit Elektronen, Linearbeschleuniger, mit bildgestützter Einstellung, intensitätsmodulierte Radiotherapie
92.22.19↔	Intraoperative Röntgenstrahlentherapie, sonstige	92.25.21↔	Teleradiotherapie mit Elektronen, Linearbeschleuniger, ohne bildgestützte Einstellung, bis zu 2 Bestrahlungsfelder
92.23.00↔	Hochvoltstrahlentherapie, n.n.bez.	92.25.22↔	Teleradiotherapie mit Elektronen, Linearbeschleuniger, ohne bildgestützte Einstellung, mehr als 2 Bestrahlungsfelder
92.23.01↔	Telekobaltgerät bis zu 2 Bestrahlungsfelder	92.25.23↔	Teleradiotherapie mit Elektronen, Linearbeschleuniger, ohne bildgestützte Einstellung, 3D-geplante Bestrahlung
92.23.02↔	Telekobaltgerät 3 bis 4 Bestrahlungsfelder	92.25.24↔	Teleradiotherapie mit Elektronen, Linearbeschleuniger, ohne bildgestützte Einstellung, intensitätsmodulierte Radiotherapie
92.23.03↔	Telekobaltgerät mehr als 4 Bestrahlungsfelder oder 3D-geplante Bestrahlung	92.26.00↔	Teleradiotherapie mit anderen Partikelstrahlen, n.n.bez.
92.23.08↔	Hochvoltstrahlentherapie, andere Isotope	92.26.99↔	Teleradiotherapie mit anderen Partikelstrahlen, sonstige
92.23.09↔	Telekobaltgerät, sonstige	92.27.00↔	Implantation oder Einsetzen radioaktiver Elemente (Brachytherapie mit umschlossenen Radionukliden), Körperoberfläche, sonstiger oder n.n.bez. Applikationsort
92.24.00↔	Teleradiotherapie mit Photonen, Linearbeschleuniger, n.n.bez.	92.27.10↔	Implantation oder Einsetzen radioaktiver Elemente (Brachytherapie mit umschlossenen Radionukliden), weibliche Geschlechtsorgane, n.n.bez.
92.24.01↔	Teleradiotherapie mit Photonen, Linearbeschleuniger, Grossfeldbestrahlung	92.27.11↔	Implantation oder Einsetzen radioaktiver Elemente (Brachytherapie mit umschlossenen Radionukliden), intrauterin
92.24.02↔	Teleradiotherapie mit Photonen, Linearbeschleuniger, Halbkörperbestrahlung	92.27.12↔	Implantation oder Einsetzen radioaktiver Elemente (Brachytherapie mit umschlossenen Radionukliden), intravaginal
92.24.03↔	Teleradiotherapie mit Photonen, Linearbeschleuniger, Ganzkörperbestrahlung	92.27.13↔	Implantation oder Einsetzen radioaktiver Elemente (Brachytherapie mit umschlossenen Radionukliden), intrauterin und intravaginal kombiniert
92.24.04↔	Teleradiotherapie mit Photonen, Linearbeschleuniger, Intraoperative Strahlentherapie	92.27.21↔	Implantation oder Einsetzen radioaktiver Elemente (Brachytherapie mit umschlossenen Radionukliden), Körperoberfläche
92.24.09↔	Teleradiotherapie mit Photonen, Linearbeschleuniger, sonstige	92.27.22↔	Implantation oder Einsetzen radioaktiver Elemente (Brachytherapie mit umschlossenen Radionukliden), intrakavitär
92.24.11↔	Teleradiotherapie mit Photonen, Linearbeschleuniger, mit bildgestützter Einstellung, bis zu 2 Bestrahlungsfelder	92.27.23↔	Implantation oder Einsetzen radioaktiver Elemente (Brachytherapie mit umschlossenen Radionukliden), intraluminal
92.24.12↔	Teleradiotherapie mit Photonen, Linearbeschleuniger, mit bildgestützter Einstellung, mehr als 2 Bestrahlungsfelder		
92.24.13↔	Teleradiotherapie mit Photonen, Linearbeschleuniger, mit bildgestützter Einstellung, 3D-geplante Bestrahlung		
92.24.14↔	Teleradiotherapie mit Photonen, Linearbeschleuniger, mit bildgestützter Einstellung, intensitätsmodulierte Radiotherapie		
92.24.21↔	Teleradiotherapie mit Photonen, Linearbeschleuniger, ohne bildgestützte Einstellung, bis zu 2 Bestrahlungsfelder		
92.24.22↔	Teleradiotherapie mit Photonen, Linearbeschleuniger, ohne bildgestützte Einstellung, mehr als 2 Bestrahlungsfelder		
92.24.23↔	Teleradiotherapie mit Photonen, Linearbeschleuniger, ohne bildgestützte Einstellung, 3D-geplante Bestrahlung		
92.24.24↔	Teleradiotherapie mit Photonen, Linearbeschleuniger, ohne bildgestützte Einstellung, intensitätsmodulierte Radiotherapie		
92.24.30↔	Teleradiotherapie mit Photonen, hochkomplexe Radiotherapie mit spezialisierter Ausstattung		
92.25.00↔	Teleradiotherapie mit Elektronen, Linearbeschleuniger, n.n.bez.		
92.25.01↔	Teleradiotherapie mit Elektronen, Linearbeschleuniger, Grossfeldbestrahlung		

92.27.30↔	Implantation oder Einsetzen radioaktiver Elemente (Brachytherapie mit umschlossenen Radionukliden), Gefäss n.n.bez.	92.29.32↔	Interstitielle Brachytherapie mit Implantation von permanenten Strahlern, von 10 bis 15 Quellen
92.27.31↔	Implantation oder Einsetzen radioaktiver Elemente (Brachytherapie mit umschlossenen Radionukliden), Koronargefäss	92.29.33↔	Interstitielle Brachytherapie mit Implantation von permanenten Strahlern, von 16 bis 20 Quellen
92.27.39↔	Implantation oder Einsetzen radioaktiver Elemente (Brachytherapie mit umschlossenen Radionukliden), sonstiges Gefäss	92.29.34↔	Interstitielle Brachytherapie mit Implantation von permanenten Strahlern, von 21 bis 25 Quellen
92.27.40↔	Implantation oder Einsetzen radioaktiver Elemente (Brachytherapie mit umschlossenen Radionukliden), intraoperativ	92.29.35↔	Interstitielle Brachytherapie mit Implantation von permanenten Strahlern, von 26 bis bis 30 Quellen
92.27.70↔	Radioaktive Moulagen, n.n.bez.	92.29.36↔	Interstitielle Brachytherapie mit Implantation von permanenten Strahlern, von 31 bis bis 35 Quellen
92.27.71↔	Radioaktive Moulagen, Konstruktion und Applikation von oberflächlichen radioaktiven Moulagen	92.29.37↔	Interstitielle Brachytherapie mit Implantation von permanenten Strahlern, von 36 bis bis 40 Quellen
92.27.72↔	Radioaktive Moulagen, Konstruktion und Applikation von nicht auf der Körperoberfläche verwendeten Applikatoren	92.29.38↔	Interstitielle Brachytherapie mit Implantation von permanenten Strahlern, von 41 bis bis 45 Quellen
92.27.73↔	Radioaktive Moulagen, Konstruktion und Applikation von Augenapplikatoren	92.29.39↔	Interstitielle Brachytherapie mit Implantation von permanenten Strahlern, von 46 bis bis 50 Quellen
92.27.79↔	Radioaktive Moulagen, sonstige	92.29.3a↔	Interstitielle Brachytherapie mit Implantation von permanenten Strahlern, von 51 bis bis 55 Quellen
92.28.00↔	Injektion, Instillation oder orale Gabe von Radioisotopen, n.n.bez.	92.29.3b↔	Interstitielle Brachytherapie mit Implantation von permanenten Strahlern, von 56 bis bis 60 Quellen
92.28.01↔	Instillation von offenen Radionukliden in Gelenke	92.29.3c↔	Interstitielle Brachytherapie mit Implantation von permanenten Strahlern, von 61 bis bis 65 Quellen
92.28.02↔	Radiojodtherapie bis 1,2 GBq I-131, ohne Gabe von rekombinantem Thyreotropin (rh-TSH)	92.29.3d↔	Interstitielle Brachytherapie mit Implantation von permanenten Strahlern, von 66 bis bis 70 Quellen
92.28.03↔	Radiojodtherapie bis 1,2 GBq I-131, mit Gabe von rekombinantem Thyreotropin (rh-TSH)	92.29.3e↔	Interstitielle Brachytherapie mit Implantation von permanenten Strahlern, mehr als 70 Quellen
92.28.04↔	Radiojodtherapie über 1,2 bis unter 5 GBq I-131, ohne Gabe von rekombinantem Thyreotropin (rh-TSH)	92.29.40↔	Brachytherapie mit Oberflächenapplikatoren, n.n.bez.
92.28.05↔	Radiojodtherapie über 1,2 bis unter 5 GBq I-131, mit Gabe von rekombinantem Thyreotropin (rh-TSH)	92.29.49↔	Brachytherapie mit Oberflächenapplikatoren, sonstige
92.28.06↔	Radiojodtherapie mit 5 und mehr GBq I-131, ohne Gabe von rekombinantem Thyreotropin (rh-TSH)	92.29.51↔	Entfernung von umschlossenen Radionukliden oder inaktiven Applikatoren unter Anästhesie
92.28.07↔	Radiojodtherapie mit 5 und mehr GBq I-131, mit Gabe von rekombinantem Thyreotropin (rh-TSH)	92.30.00↔	Stereotaktische Bestrahlung, einzeitig, n.n.bez.
92.28.11↔	Therapie mit offenen Radionukliden bei Knochenmetastasen	92.30.01↔	Stereotaktische Bestrahlung, einzeitig, zerebral, n.n.bez.
92.28.13↔	Radiorezeptortherapie mit DOTA-konjugierten Somatostatin-Analoga	92.30.02↔	Stereotaktische Bestrahlung, einzeitig, extrazerebral, n.n.bez.
92.28.20↔	Radioimmuntherapie mit 90Y-Ibritumomab-Tiuxetan, parenteral	92.30.20↔	Stereotaktische Bestrahlung, einzeitig, zerebral, intensitätsmodulierte Radiotherapie
92.28.21↔	Gabe von Jod-131-MIBG (Metajodbenzylguanidin) parenteral	92.30.21↔	Stereotaktische Bestrahlung, einzeitig, zerebral, intensitätsmodulierte Bogenbestrahlung (IMAT)
92.28.22↔	Radioimmuntherapie mit Iod 131 [I-131] tositumomab, parenteral	92.30.22↔	Stereotaktische Bestrahlung, einzeitig, zerebral, bildgestützte Einstellung
92.28.31↔	Selektive intravasculäre Radiochemoembolisation mit I-131-Lipiodol	92.30.30↔	Stereotaktische Bestrahlung, einzeitig, extrazerebral, intensitätsmodulierte Radiotherapie
92.28.32↔	Selektive intravasculäre Radionuklidtherapie (SIRT) durch Embolisation von Yttrium-90-markierten Mikrosphären	92.30.31↔	Stereotaktische Bestrahlung, einzeitig, extrazerebral, intensitätsmodulierte Bogenbestrahlung (IMAT)
92.28.33↔	Endovaskuläre Brachytherapie mit Rhenium-188	92.30.32↔	Stereotaktische Bestrahlung, einzeitig, extrazerebral, bildgestützte Einstellung
92.28.99↔	Injektion, Instillation oder orale Gabe von Radioisotopen, sonstige	92.30.99↔	Stereotaktische Bestrahlung, einzeitig, sonstige
92.29.00↔	Brachytherapie mit umschlossenen Radionukliden, n.n. bez.	92.31.00↔	Radiochirurgie mit Photonen n.n. bez., zerebral
92.29.09↔	Brachytherapie mit umschlossenen Radionukliden, sonstige	92.31.10↔	Radiochirurgie mit Photonen n.n. bez., extrazerebral
92.29.11↔	Interstitielle Brachytherapie mit Implantation von entfernbaren Strahlern in einer Ebene, niedrige Dosisleistung	92.32.00↔	Mehrquellige Photon-Radiochirurgie, n.n.bez.
92.29.12↔	Interstitielle Brachytherapie mit Implantation von entfernbaren Strahlern in einer Ebene, gepulste Dosisleistung (Pulsed dose rate)	92.32.01↔	Mehrquellige Photon-Radiochirurgie, Gamma-knife
92.29.13↔	Interstitielle Brachytherapie mit Implantation von entfernbaren Strahlern in einer Ebene, hohe Dosisleistung	92.33.00↔	Teilchen-Radiochirurgie, n.n.bez.
92.29.19↔	Interstitielle Brachytherapie mit Implantation von entfernbaren Strahlern in einer Ebene, sonstige	92.33.01↔	Andere Hochvoltstrahlentherapie, stereotaktische Bestrahlung, einzeitig, zerebral
92.29.21↔	Interstitielle Brachytherapie mit Volumenimplantation von entfernbaren Strahlern in mehreren Ebenen, niedrige Dosisleistung	92.33.11↔	Andere Hochvoltstrahlentherapie, stereotaktische Bestrahlung, einzeitig, extrazerebral
92.29.22↔	Interstitielle Brachytherapie mit Volumenimplantation von entfernbaren Strahlern in mehreren Ebenen, gepulste Dosisleistung (Pulsed dose rate)	92.39.00↔	Sonstige stereotaktische Radiochirurgie, n.n.bez.
92.29.23↔	Interstitielle Brachytherapie mit Volumenimplantation von entfernbaren Strahlern in mehreren Ebenen, hohe Dosisleistung	92.39.01↔	Andere Hochvoltstrahlentherapie, stereotaktische Bestrahlung, fraktioniert, zerebral, n.n.bez.
92.29.24↔	Brachytherapie mit Implantation von entfernbaren Strahlern in mehreren Ebenen, hohe Dosisleistung, intraoperativ	92.39.11↔	Andere Hochvoltstrahlentherapie, stereotaktische Bestrahlung, fraktioniert, extrazerebral, n.n.bez.
92.29.29↔	Interstitielle Brachytherapie mit Volumenimplantation von entfernbaren Strahlern in mehreren Ebenen, sonstige	92.39.20↔	Andere Hochvoltstrahlentherapie, stereotaktische Bestrahlung, fraktioniert, zerebral, intensitätsmodulierte Radiotherapie
92.29.31↔	Interstitielle Brachytherapie mit Implantation von permanenten Strahlern, bis zu 10 Quellen	92.39.21↔	Andere Hochvoltstrahlentherapie, stereotaktische Bestrahlung, fraktioniert, zerebral, intensitätsmodulierte Bogenbestrahlung (IMAT)
		92.39.22↔	Andere Hochvoltstrahlentherapie, stereotaktische Bestrahlung, fraktioniert, zerebral, bildgestützte Einstellung
		92.39.29↔	Andere Hochvoltstrahlentherapie, stereotaktische Bestrahlung, fraktioniert, zerebral, sonstige
		92.39.30↔	Andere Hochvoltstrahlentherapie, stereotaktische Bestrahlung, fraktioniert, extrazerebral, intensitätsmodulierte Radiotherapie

92.39.31↔	Andere Hochvoltstrahlentherapie, stereotaktische Bestrahlung, fraktioniert, extrazerebral, intensitätsmodulierte Bogenbestrahlung (IMAT)	99.b7.22‡↔	Intensivmedizinische Komplexbehandlung im Kindesalter (Basisprozedur), 393 bis 588 Aufwandspunkte
92.39.32↔	Andere Hochvoltstrahlentherapie, stereotaktische Bestrahlung, fraktioniert, extrazerebral, bildgestützte Einstellung	99.b7.23‡↔	Intensivmedizinische Komplexbehandlung im Kindesalter (Basisprozedur), 589 bis 784 Aufwandspunkte
92.39.39↔	Andere Hochvoltstrahlentherapie, stereotaktische Bestrahlung, fraktioniert, extrazerebral, sonstige	99.b7.24‡↔	Intensivmedizinische Komplexbehandlung im Kindesalter (Basisprozedur), 785 bis 980 Aufwandspunkte
92.41↔	Intraoperative Strahlentherapie mit Elektronen	99.b7.25‡↔	Intensivmedizinische Komplexbehandlung im Kindesalter (Basisprozedur), 981 bis 1176 Aufwandspunkte
99.b7.14‡↔	Intensivmedizinische Komplexbehandlung, 361 bis 552 Aufwandspunkte	99.b7.26‡↔	Intensivmedizinische Komplexbehandlung im Kindesalter (Basisprozedur), 1177 bis 1470 Aufwandspunkte
99.b7.15‡↔	Intensivmedizinische Komplexbehandlung, 553 bis 828 Aufwandspunkte	99.b7.27‡↔	Intensivmedizinische Komplexbehandlung im Kindesalter (Basisprozedur), 1471 bis 1764 Aufwandspunkte
99.b7.16‡↔	Intensivmedizinische Komplexbehandlung, 829 bis 1104 Aufwandspunkte	99.b7.28‡↔	Intensivmedizinische Komplexbehandlung im Kindesalter (Basisprozedur), 1765 bis 2058 Aufwandspunkte
99.b7.17‡↔	Intensivmedizinische Komplexbehandlung, 1105 bis 1380 Aufwandspunkte	99.b7.2a‡↔	Intensivmedizinische Komplexbehandlung im Kindesalter (Basisprozedur), 2059 bis 2352 Aufwandspunkte
99.b7.18‡↔	Intensivmedizinische Komplexbehandlung, 1381 bis 1656 Aufwandspunkte	99.b7.2b‡↔	Intensivmedizinische Komplexbehandlung im Kindesalter (Basisprozedur), 2353 bis 2646 Aufwandspunkte
99.b7.1a‡↔	Intensivmedizinische Komplexbehandlung, 1657 bis 1932 Aufwandspunkte	99.b7.2c‡↔	Intensivmedizinische Komplexbehandlung im Kindesalter (Basisprozedur), 2647 bis 2940 Aufwandspunkte
99.b7.1b‡↔	Intensivmedizinische Komplexbehandlung, 1933 bis 2208 Aufwandspunkte	99.b7.2d‡↔	Intensivmedizinische Komplexbehandlung im Kindesalter (Basisprozedur), 2941 bis 3430 Aufwandspunkte
99.b7.1c‡↔	Intensivmedizinische Komplexbehandlung, 2209 bis 2484 Aufwandspunkte	99.b7.2e‡↔	Intensivmedizinische Komplexbehandlung im Kindesalter (Basisprozedur), 3431 bis 3920 Aufwandspunkte
99.b7.1d‡↔	Intensivmedizinische Komplexbehandlung, 2485 bis 2760 Aufwandspunkte	99.b7.2f‡↔	Intensivmedizinische Komplexbehandlung im Kindesalter (Basisprozedur), 3921 bis 4410 Aufwandspunkte
99.b7.1e‡↔	Intensivmedizinische Komplexbehandlung, 2761 bis 3220 Aufwandspunkte	99.b7.2g‡↔	Intensivmedizinische Komplexbehandlung im Kindesalter (Basisprozedur), 4411 bis 4900 Aufwandspunkte
99.b7.1f‡↔	Intensivmedizinische Komplexbehandlung, 3221 bis 3680 Aufwandspunkte	99.b7.2h‡↔	Intensivmedizinische Komplexbehandlung im Kindesalter (Basisprozedur), 4901 bis 5880 Aufwandspunkte
99.b7.1g‡↔	Intensivmedizinische Komplexbehandlung, 3681 bis 4600 Aufwandspunkte	99.b7.2i‡↔	Intensivmedizinische Komplexbehandlung im Kindesalter (Basisprozedur), 5881 bis 6860 Aufwandspunkte
99.b7.1h‡↔	Intensivmedizinische Komplexbehandlung, 4601 bis 5520 Aufwandspunkte	99.b7.2j‡↔	Intensivmedizinische Komplexbehandlung im Kindesalter (Basisprozedur), 6861 bis 7840 Aufwandspunkte
99.b7.1i‡↔	Intensivmedizinische Komplexbehandlung, 5521 bis 7360 Aufwandspunkte	99.b7.2k‡↔	Intensivmedizinische Komplexbehandlung im Kindesalter (Basisprozedur), 7841 bis 9800 Aufwandspunkte
99.b7.1j‡↔	Intensivmedizinische Komplexbehandlung, 7361 bis 9200 Aufwandspunkte	99.b7.2l‡↔	Intensivmedizinische Komplexbehandlung im Kindesalter (Basisprozedur), 9801 bis 11760 Aufwandspunkte
99.b7.1k‡↔	Intensivmedizinische Komplexbehandlung, 9201 bis 11040 Aufwandspunkte	99.b7.2m‡↔	Intensivmedizinische Komplexbehandlung im Kindesalter (Basisprozedur), 11761 bis 13720 Aufwandspunkte
99.b7.1l‡↔	Intensivmedizinische Komplexbehandlung, 11041 bis 13800 Aufwandspunkte	99.b7.2n‡↔	Intensivmedizinische Komplexbehandlung im Kindesalter (Basisprozedur), 13721 bis 16660 Aufwandspunkte
99.b7.1m‡↔	Intensivmedizinische Komplexbehandlung, 13801 bis 16560 Aufwandspunkte	99.b7.2o‡↔	Intensivmedizinische Komplexbehandlung im Kindesalter (Basisprozedur), 16661 bis 19600 Aufwandspunkte
99.b7.1n‡↔	Intensivmedizinische Komplexbehandlung, 16561 bis 19320 Aufwandspunkte	99.b7.2p‡↔	Intensivmedizinische Komplexbehandlung im Kindesalter (Basisprozedur), 19601 und mehr Aufwandspunkte
99.b7.1o‡↔	Intensivmedizinische Komplexbehandlung, 19321 und mehr Aufwandspunkte		
99.b7.21‡↔	Intensivmedizinische Komplexbehandlung im Kindesalter (Basisprozedur), 197 bis 392 Aufwandspunkte		

Prozedur H01-4

34.84↔	Sonstige plastische Rekonstruktion am Zwerchfell	38.36.15↔	Resektion der A. renalis mit Anastomose
38.16.00↔	Endarterektomie von abdominalen Arterien, n.n.bez.	38.36.16↔	Resektion der A. mesenterialis mit Anastomose
38.16.10↔	Endarterektomie von viszerale Arterien, n.n.bez.	38.36.17↔	Resektion der A. iliaca mit Anastomose
38.16.11↔	Endarterektomie des Truncus coeliacus	38.36.19↔	Resektion von viszerale Arterien mit Anastomose, sonstige
38.16.12↔	Endarterektomie der A. gastrica	38.36.99↔	Resektion von abdominalen Arterien mit Anastomose, sonstige
38.16.13↔	Endarterektomie der A. hepatica	38.37.00↔	Resektion von abdominalen Venen mit Anastomose, n.n.bez.
38.16.14↔	Endarterektomie der A. lienalis	38.37.10↔	Resektion von tiefen abdominalen Venen mit Anastomose, n.n.bez.
38.16.15↔	Endarterektomie der A. renalis	38.37.11↔	Resektion der V. cava inferior mit Anastomose
38.16.16↔	Endarterektomie der A. mesenterialis	38.37.12↔	Resektion der V. iliaca mit Anastomose
38.16.17↔	Endarterektomie der A. lumbalis	38.37.19↔	Resektion von tiefen abdominalen Venen mit Anastomose, sonstige
38.16.18↔	Endarterektomie der A. iliaca	38.37.99↔	Resektion von abdominalen Venen mit Anastomose, sonstige
38.16.19↔	Endarterektomie von viszerale Arterien, sonstige	38.46↔	Resektion von abdominalen Arterien mit Ersatz
38.16.99↔	Endarterektomie von abdominalen Arterien, sonstige	38.47.00↔	Resektion von abdominalen Venen mit Ersatz, n.n.bez.
38.36.00↔	Resektion von abdominalen Arterien mit Anastomose, n.n.bez.	38.47.10↔	Resektion von tiefen abdominalen Venen mit Ersatz, n.n.bez.
38.36.10↔	Resektion von viszerale Arterien mit Anastomose, n.n.bez.	38.47.11↔	Resektion der V. cava inferior mit Ersatz
38.36.11↔	Resektion des Truncus coeliacus mit Anastomose	38.47.12↔	Resektion der V. iliaca mit Ersatz
38.36.12↔	Resektion der A. gastrica mit Anastomose	38.47.19↔	Resektion von tiefen abdominalen Venen mit Ersatz, sonstige
38.36.13↔	Resektion der A. hepatica mit Anastomose		
38.36.14↔	Resektion der A. lienalis mit Anastomose		

38.47.99↔	Resektion von abdominalen Venen mit Ersatz, sonstige	99.b7.22‡↔	Intensivmedizinische Komplexbehandlung im Kindesalter (Basisprozedur), 393 bis 588 Aufwandspunkte
52.7↔	Radikale Pankreatikoduodenektomie	99.b7.23‡↔	Intensivmedizinische Komplexbehandlung im Kindesalter (Basisprozedur), 589 bis 784 Aufwandspunkte
52.96↔	Anastomose des Pankreas	99.b7.24‡↔	Intensivmedizinische Komplexbehandlung im Kindesalter (Basisprozedur), 785 bis 980 Aufwandspunkte
55.51.00↔	Nephroureterektomie, n.n.bez.	99.b7.25‡↔	Intensivmedizinische Komplexbehandlung im Kindesalter (Basisprozedur), 981 bis 1176 Aufwandspunkte
55.51.01↔	Nephroureterektomie, ausser zur Transplantation	99.b7.26‡↔	Intensivmedizinische Komplexbehandlung im Kindesalter (Basisprozedur), 1177 bis 1470 Aufwandspunkte
55.51.99↔	Nephroureterektomie, sonstige	99.b7.27‡↔	Intensivmedizinische Komplexbehandlung im Kindesalter (Basisprozedur), 1471 bis 1764 Aufwandspunkte
99.b7.14‡↔	Intensivmedizinische Komplexbehandlung, 361 bis 552 Aufwandspunkte	99.b7.28‡↔	Intensivmedizinische Komplexbehandlung im Kindesalter (Basisprozedur), 1765 bis 2058 Aufwandspunkte
99.b7.15‡↔	Intensivmedizinische Komplexbehandlung, 553 bis 828 Aufwandspunkte	99.b7.2a‡↔	Intensivmedizinische Komplexbehandlung im Kindesalter (Basisprozedur), 2059 bis 2352 Aufwandspunkte
99.b7.16‡↔	Intensivmedizinische Komplexbehandlung, 829 bis 1104 Aufwandspunkte	99.b7.2b‡↔	Intensivmedizinische Komplexbehandlung im Kindesalter (Basisprozedur), 2353 bis 2646 Aufwandspunkte
99.b7.17‡↔	Intensivmedizinische Komplexbehandlung, 1105 bis 1380 Aufwandspunkte	99.b7.2c‡↔	Intensivmedizinische Komplexbehandlung im Kindesalter (Basisprozedur), 2647 bis 2940 Aufwandspunkte
99.b7.18‡↔	Intensivmedizinische Komplexbehandlung, 1381 bis 1656 Aufwandspunkte	99.b7.2d‡↔	Intensivmedizinische Komplexbehandlung im Kindesalter (Basisprozedur), 2941 bis 3430 Aufwandspunkte
99.b7.1a‡↔	Intensivmedizinische Komplexbehandlung, 1657 bis 1932 Aufwandspunkte	99.b7.2e‡↔	Intensivmedizinische Komplexbehandlung im Kindesalter (Basisprozedur), 3431 bis 3920 Aufwandspunkte
99.b7.1b‡↔	Intensivmedizinische Komplexbehandlung, 1933 bis 2208 Aufwandspunkte	99.b7.2f‡↔	Intensivmedizinische Komplexbehandlung im Kindesalter (Basisprozedur), 3921 bis 4410 Aufwandspunkte
99.b7.1c‡↔	Intensivmedizinische Komplexbehandlung, 2209 bis 2484 Aufwandspunkte	99.b7.2g‡↔	Intensivmedizinische Komplexbehandlung im Kindesalter (Basisprozedur), 4411 bis 4900 Aufwandspunkte
99.b7.1d‡↔	Intensivmedizinische Komplexbehandlung, 2485 bis 2760 Aufwandspunkte	99.b7.2h‡↔	Intensivmedizinische Komplexbehandlung im Kindesalter (Basisprozedur), 4901 bis 5880 Aufwandspunkte
99.b7.1e‡↔	Intensivmedizinische Komplexbehandlung, 2761 bis 3220 Aufwandspunkte	99.b7.2i‡↔	Intensivmedizinische Komplexbehandlung im Kindesalter (Basisprozedur), 5881 bis 6860 Aufwandspunkte
99.b7.1f‡↔	Intensivmedizinische Komplexbehandlung, 3221 bis 3680 Aufwandspunkte	99.b7.2j‡↔	Intensivmedizinische Komplexbehandlung im Kindesalter (Basisprozedur), 6861 bis 7840 Aufwandspunkte
99.b7.1g‡↔	Intensivmedizinische Komplexbehandlung, 3681 bis 4600 Aufwandspunkte	99.b7.2k‡↔	Intensivmedizinische Komplexbehandlung im Kindesalter (Basisprozedur), 7841 bis 9800 Aufwandspunkte
99.b7.1h‡↔	Intensivmedizinische Komplexbehandlung, 4601 bis 5520 Aufwandspunkte	99.b7.2l‡↔	Intensivmedizinische Komplexbehandlung im Kindesalter (Basisprozedur), 9801 bis 11760 Aufwandspunkte
99.b7.1i‡↔	Intensivmedizinische Komplexbehandlung, 5521 bis 7360 Aufwandspunkte	99.b7.2m‡↔	Intensivmedizinische Komplexbehandlung im Kindesalter (Basisprozedur), 11761 bis 13720 Aufwandspunkte
99.b7.1j‡↔	Intensivmedizinische Komplexbehandlung, 7361 bis 9200 Aufwandspunkte	99.b7.2n‡↔	Intensivmedizinische Komplexbehandlung im Kindesalter (Basisprozedur), 13721 bis 16660 Aufwandspunkte
99.b7.1k‡↔	Intensivmedizinische Komplexbehandlung, 9201 bis 11040 Aufwandspunkte	99.b7.2o‡↔	Intensivmedizinische Komplexbehandlung im Kindesalter (Basisprozedur), 16661 bis 19600 Aufwandspunkte
99.b7.1l‡↔	Intensivmedizinische Komplexbehandlung, 11041 bis 13800 Aufwandspunkte	99.b7.2p‡↔	Intensivmedizinische Komplexbehandlung im Kindesalter (Basisprozedur), 19601 und mehr Aufwandspunkte
99.b7.1m‡↔	Intensivmedizinische Komplexbehandlung, 13801 bis 16560 Aufwandspunkte		
99.b7.1n‡↔	Intensivmedizinische Komplexbehandlung, 16561 bis 19320 Aufwandspunkte		
99.b7.1o‡↔	Intensivmedizinische Komplexbehandlung, 19321 und mehr Aufwandspunkte		
99.b7.21‡↔	Intensivmedizinische Komplexbehandlung im Kindesalter (Basisprozedur), 197 bis 392 Aufwandspunkte		

ADRG H05**Laparotomie und mässig komplexe Eingriffe an Gallenblase und Gallenwegen**

Prozedur in Tabelle H05-1 oder Prozedur in Tabelle H05-2 oder Prozedur in Tabelle H05-3

DRG H05A**Laparotomie und mässig komplexe Eingriffe an Gallenblase und Gallenwegen mit komplexem Eingriff**

Prozedur in Tabelle H05-3

DRG H05B**Laparotomie und mässig komplexe Eingriffe an Gallenblase und Gallenwegen****Prozedur H05-1**

54.11↔	Probepaparotomie	54.19.00↔	Sonstige Laparotomie, n.n.bez.
54.12.00↔	Relaparotomie, n.n.bez.	54.19.10↔	Sonstige Laparotomie, Laparotomie mit Drainage
54.12.10↔	Relaparotomie, Second-look-Laparotomie	54.19.99↔	Sonstige Laparotomie, sonstige
54.12.99↔	Relaparotomie sonstige		

Prozedur H05-2

51.02↔	Cholezystostomie durch Trokar	51.69↔	Exzision eines anderen Gallengangs
51.03↔	Sonstige Cholezystostomie	51.81↔	Dilatation des Sphincter Oddii
51.04↔	Sonstige Cholezystomie	51.83↔	Plastische Rekonstruktion des Sphincter pancreaticus
51.42↔	Exploration des Ductus choledochus zur Behebung einer anderen Obstruktion	51.89↔	Sonstige Operationen am Sphincter Oddii
51.49↔	Inzision anderer Gallengänge zur Behebung einer Obstruktion	51.91↔	Versorgung einer Gallenblasenverletzung
51.61↔	Exzision eines Zystikusrestes	51.92↔	Verschluss einer Cholezystostomie
51.62↔	Exzision der Ampulla Vateri (mit Reimplantation des Ductus choledochus)	51.93↔	Verschluss einer anderen Gallenfistel
51.63↔	Sonstige Exzision am Ductus choledochus	51.94↔	Revision einer Gallenwegsanastomose
		51.99.10↔	Extraktion von Steinen aus anderen Gallengängen

Prozedur H05-3

51.31↔	Anastomose zwischen Gallenblase und hepatischen Gängen	51.39↔	Sonstige Gallenganganastomose
51.32↔	Anastomose zwischen Gallenblase und Darm	51.43↔	Einsetzen eines choledochohepatischen Katheters zur Dekompression
51.34↔	Anastomose zwischen Gallenblase und Magen	51.69↔	Exzision eines anderen Gallengangs
51.35↔	Sonstige Anastomose der Gallenblase	51.72↔	Choledochoplastik
51.36↔	Choledochoenterostomie	51.94↔	Revision einer Gallenwegsanastomose
51.37↔	Anastomose zwischen Ductus hepaticus und Gastrointestinaltrakt		

ADRG H06**Andere OR-Prozeduren an hepatobiliärem System und Pankreas**

Mindestens eine Prozedur in Tabelle H06-1

DRG H06Z**Andere OR-Prozeduren an hepatobiliärem System und Pankreas****Prozedur H06-1**

00.55.00↔	Einsetzen von peripheren Gefäßstent(s) mit Medikamenten-Freisetzung, n.n.bez.	38.06.18↔	Inzision der A. iliaca
00.55.11↔	Einsetzen von peripheren Gefäßstent(s) mit Medikamenten-Freisetzung, drug eluting überlange Stents (>10 cm)	38.06.19↔	Inzision von viszerale Arterien, sonstige
00.55.99↔	Einsetzen von peripheren Gefäßstent(s) mit Medikamenten-Freisetzung, sonstige	38.06.99↔	Inzision von abdominalen Arterien, sonstige
00.63↔	Perkutanes Einsetzen von Stent(s) an A. carotis	38.16.00↔	Endarterektomie von abdominalen Arterien, n.n.bez.
00.64↔	Perkutanes Einsetzen von Stent(s) an sonstigen präzerebralen (extrakraniellen) Arterien	38.16.10↔	Endarterektomie von viszerale Arterien, n.n.bez.
00.65.00↔	Perkutanes Einsetzen von sonstigem(n) intrakraniellen vaskulären Stent(s), n.n.bez.	38.16.11↔	Endarterektomie des Truncus coeliacus
00.65.11↔	Perkutanes transluminale Einsetzen von intrakraniellen vaskulären Mikrostent(s)	38.16.12↔	Endarterektomie der A. gastrica
00.65.99↔	Perkutanes Einsetzen von sonstigem(n) intrakraniellen vaskulären Stent(s), sonstige	38.16.13↔	Endarterektomie der A. hepatica
00.67.00↔	Perkutanes Einsetzen von zentralen Gefäßstent(s), n.n.bez.	38.16.14↔	Endarterektomie der A. lienalis
00.67.10↔	Perkutanes Einsetzen von Gefäßstent(s) in die V. cava	38.16.15↔	Endarterektomie der A. renalis
00.67.20↔	Perkutanes Einsetzen von Gefäßstent(s) in die V. porta	38.16.16↔	Endarterektomie der A. mesenterialis
00.67.99↔	Perkutanes Einsetzen von zentralen Gefäßstent(s), sonstige	38.16.17↔	Endarterektomie der A. lumbalis
03.21↔	Perkutane Chordotomie	38.16.18↔	Endarterektomie der A. iliaca
03.29↔	Sonstige Chordotomie	38.16.19↔	Endarterektomie von viszerale Arterien, sonstige
33.33↔	Pneumoperitoneum für Lungenkollaps	38.16.99↔	Endarterektomie von abdominalen Arterien, sonstige
34.03↔	Wiedereröffnung einer Thorakotomie	38.36.00↔	Resektion von abdominalen Arterien mit Anastomose, n.n.bez.
34.06↔	Thorakoskopische Drainage der Pleurahöhle	38.36.10↔	Resektion von viszerale Arterien mit Anastomose, n.n.bez.
34.21.00↔	Transpleurale Thorakoskopie, n.n.bez.	38.36.11↔	Resektion des Truncus coeliacus mit Anastomose
34.21.10↔	Transpleurale Thorakoskopie, Ersteingriff	38.36.12↔	Resektion der A. gastrica mit Anastomose
34.21.20↔	Transpleurale Thorakoskopie, Reeingriff	38.36.13↔	Resektion der A. hepatica mit Anastomose
34.21.99↔	Transpleurale Thorakoskopie, sonstige	38.36.14↔	Resektion der A. lienalis mit Anastomose
38.06.00↔	Inzision von abdominalen Arterien, n.n.bez.	38.36.15↔	Resektion der A. renalis mit Anastomose
38.06.10↔	Inzision von viszerale Arterien, n.n.bez.	38.36.16↔	Resektion der A. mesenterialis mit Anastomose
38.06.11↔	Inzision des Truncus coeliacus	38.36.17↔	Resektion der A. iliaca mit Anastomose
38.06.12↔	Inzision der A. gastrica	38.36.19↔	Resektion von viszerale Arterien mit Anastomose, sonstige
38.06.13↔	Inzision der A. hepatica	38.36.99↔	Resektion von abdominalen Arterien mit Anastomose, sonstige
38.06.14↔	Inzision der A. lienalis	38.46↔	Resektion von abdominalen Arterien mit Ersatz
38.06.15↔	Inzision der A. renalis	38.86.00↔	Sonstiger chirurgischer Verschluss von abdominalen Arterien, n.n.bez.
38.06.16↔	Inzision der A. mesenterialis	38.86.10↔	Sonstiger chirurgischer Verschluss von viszerale Arterien, n.n.bez.
38.06.17↔	Inzision der A. lumbalis	38.86.11↔	Sonstiger chirurgischer Verschluss des Truncus coeliacus
		38.86.12↔	Sonstiger chirurgischer Verschluss der A. gastrica
		38.86.13↔	Sonstiger chirurgischer Verschluss der A. hepatica
		38.86.14↔	Sonstiger chirurgischer Verschluss der A. lienalis
		38.86.15↔	Sonstiger chirurgischer Verschluss der A. renalis
		38.86.16↔	Sonstiger chirurgischer Verschluss der A. mesenterialis

38.86.17↔	Sonstiger chirurgischer Verschluss der A. iliaca	39.56.10↔	Plastische Rekonstruktion von Gefässen an Kopf und Hals mit Gewebe-Patch, n.n.bez.
38.86.19↔	Sonstiger chirurgischer Verschluss von viszeralen Arterien, sonstige	39.56.11↔	Plastische Rekonstruktion von intrakraniellen Gefässen mit Gewebe-Patch
38.86.99↔	Sonstiger chirurgischer Verschluss von abdominalen Arterien, sonstige	39.56.12↔	Plastische Rekonstruktion der V. jugularis mit Gewebe-Patch
39.26.00↔	Sonstiger intra-abdominaler Gefäss-Shunt oder -Bypass, n.n.bez.	39.56.19↔	Plastische Rekonstruktion von Gefässen an Kopf und Hals mit Gewebe-Patch, sonstige
39.26.10↔	Sonstiger intra-abdominaler Gefäss-Shunt oder -Bypass, Viszeralarterien	39.56.20↔	Plastische Rekonstruktion von Gefässen der oberen Extremität mit Gewebe-Patch, n.n.bez.
39.26.11↔	Sonstiger intra-abdominaler Gefäss-Shunt oder -Bypass, Aorta	39.56.21↔	Plastische Rekonstruktion von Arterien der oberen Extremität mit Gewebe-Patch
39.26.12↔	Sonstiger intra-abdominaler Gefäss-Shunt oder -Bypass, A. renalis	39.56.22↔	Plastische Rekonstruktion der V. subclavia, V. axillaris und V. brachiocephalica mit Gewebe-Patch
39.26.19↔	Sonstiger intra-abdominaler Gefäss-Shunt oder -Bypass, sonstige Viszeralarterien	39.56.23↔	Plastische Rekonstruktion von sonstigen tiefen Venen der oberen Extremitäten mit Gewebe-Patch
39.26.99↔	Sonstiger intra-abdominaler Gefäss-Shunt oder -Bypass, sonstige	39.56.29↔	Plastische Rekonstruktion von Gefässen der oberen Extremität mit Gewebe-Patch, sonstige
39.27.00↔	Arteriovenöser Shunt für Hämodialyse, n.n.bez.	39.56.30↔	Plastische Rekonstruktion von thorakalen Gefässen mit Gewebe-Patch, n.n.bez.
39.27.10↔	AV-Fistel für Hämodialyse	39.56.31↔	Plastische Rekonstruktion der thorakalen Aorta mit Gewebe-Patch
39.27.11↔	AV-Fistel mit allogenen oder alloplastischem Material für Hämodialyse	39.56.32↔	Plastische Rekonstruktion der V. pulmonalis mit Gewebe-Patch
39.27.99↔	Arteriovenöser Shunt für Hämodialyse, sonstige	39.56.33↔	Plastische Rekonstruktion der V. cava superior mit Gewebe-Patch
39.29.00↔	Sonstiger (peripherer) Gefäss-Shunt oder -Bypass, n.n.bez.	39.56.39↔	Plastische Rekonstruktion von thorakalen Gefässen mit Gewebe-Patch, sonstige
39.29.10↔	Gefäss-Shunt oder Bypass an Arterien der unteren Extremität, n.n.bez.	39.56.40↔	Plastische Rekonstruktion abdominalen Arterien mit Gewebe-Patch, n.n.bez.
39.29.11↔	Femorofemorale Gefäss-Shunt oder -Bypass	39.56.41↔	Plastische Rekonstruktion der abdominalen Aorta mit Gewebe-Patch
39.29.12↔	Femoropoplitealer Gefäss-Shunt oder -Bypass	39.56.42↔	Plastische Rekonstruktion des Truncus coeliacus mit Gewebe-Patch
39.29.13↔	Femorocruraler Gefäss-Shunt oder -Bypass	39.56.43↔	Plastische Rekonstruktion der A. gastrica mit Gewebe-Patch
39.29.14↔	Femoropedaler Gefäss-Shunt oder -Bypass	39.56.44↔	Plastische Rekonstruktion der A. hepatica mit Gewebe-Patch
39.29.15↔	Popliteocruraler und popliteopodaler Gefäss-Shunt oder -Bypass	39.56.45↔	Plastische Rekonstruktion der A. lienalis mit Gewebe-Patch
39.29.16↔	Gefäss-Shunt oder Bypass an Arterien des Unterschenkels und des Fusses	39.56.46↔	Plastische Rekonstruktion der A. renalis mit Gewebe-Patch
39.29.19↔	Gefäss-Shunt oder Bypass an Arterien der unteren Extremität, sonstige	39.56.47↔	Plastische Rekonstruktion der A. mesenterica mit Gewebe-Patch
39.29.20↔	Gefäss-Shunt oder Bypass an Arterien der oberen Extremität	39.56.48↔	Plastische Rekonstruktion der A. iliaca mit Gewebe-Patch
39.29.30↔	Sonstiger (peripherer) Gefäss-Shunt oder -Bypass, extraanatomisch, n.n.bez.	39.56.49↔	Plastische Rekonstruktion abdominalen Arterien mit Gewebe-Patch, sonstige
39.29.31↔	Subclaviafemorale Gefäss-Shunt oder Bypass	39.56.50↔	Plastische Rekonstruktion abdominalen Venen mit Gewebe-Patch, n.n.bez.
39.29.32↔	Axillofemorale Gefäss-Shunt oder Bypass	39.56.51↔	Plastische Rekonstruktion der V. cava inferior mit Gewebe-Patch
39.29.33↔	Femorofemorale Cross-over-Bypass	39.56.52↔	Plastische Rekonstruktion der V. iliaca mit Gewebe-Patch
39.29.39↔	Sonstiger (peripherer) Gefäss-Shunt oder -Bypass, extraanatomisch, sonstige	39.56.59↔	Plastische Rekonstruktion abdominalen Venen mit Gewebe-Patch, sonstige
39.29.40↔	Gefäss-Shunt oder -Bypass an Venen	39.56.60↔	Plastische Rekonstruktion von Gefässen der unteren Extremität mit Gewebe-Patch, n.n.bez.
39.29.80↔	Temporärer intraoperativer Shunt, n.n.bez.	39.56.61↔	Plastische Rekonstruktion von Arterien der unteren Extremität mit Gewebe-Patch
39.29.81↔	Temporärer intraoperativer Shunt, arterioarteriell	39.56.62↔	Plastische Rekonstruktion der V. femoralis und V. poplitea mit Gewebe-Patch
39.29.82↔	Temporärer intraoperativer Shunt, arteriovenös	39.56.63↔	Plastische Rekonstruktion von sonstigen tiefen Venen der unteren Extremitäten mit Gewebe-Patch
39.29.89↔	Temporärer intraoperativer Shunt, sonstige	39.56.64↔	Plastische Rekonstruktion von oberflächlichen Venen des Oberschenkels mit Gewebe-Patch
39.29.99↔	Sonstiger (peripherer) Gefäss-Shunt oder -Bypass, sonstige	39.56.69↔	Plastische Rekonstruktion von Gefässen der unteren Extremität mit Gewebe-Patch, sonstige
39.42↔	Revision eines arteriovenösen Shunts zur Hämodialyse	39.56.99↔	Plastische Rekonstruktion eines Blutgefässes mit Gewebe-Patch, sonstige
39.43↔	Entfernen eines arteriovenösen Shunts zur Hämodialyse	39.57.00↔	Plastische Rekonstruktion mit synthetischem Patch Graft, n.n.bez.
39.50.00↔	Angioplastik oder Atherektomie an sonstigem(n) Nicht-Herzkranzgefäss(en), n.n.bez.	39.57.10↔	Plastische Rekonstruktion von Gefässen an Kopf und Hals mit synthetischem Patch Graft, n.n.bez.
39.50.10↔	Angioplastik oder Atherektomie an sonstigem(n) Nicht-Herzkranzgefäss(en) mit Ballon, n.n.bez.	39.57.11↔	Plastische Rekonstruktion von intrakraniellen Gefässen mit synthetischem Patch Graft
39.50.11↔	Angioplastik oder Atherektomie an sonstigem(n) Nicht-Herzkranzgefäss(en) mit einfacher Ballon	39.57.12↔	Plastische Rekonstruktion von extrakraniellen Arterien an Kopf und Hals mit synthetischem Patch Graft
39.50.12↔	Angioplastik oder Atherektomie an sonstigem(n) Nicht-Herzkranzgefäss(en) mit cutting Ballon	39.57.13↔	Plastische Rekonstruktion der V. jugularis mit synthetischem Patch Graft
39.50.13↔	Angioplastik oder Atherektomie an sonstigem(n) Nicht-Herzkranzgefäss(en) mit Kryoplastie-Ballon		
39.50.14↔	Angioplastik oder Atherektomie an sonstigem(n) Nicht-Herzkranzgefäss(en) mit Drug eluting Ballon		
39.50.19↔	Angioplastik oder Atherektomie an sonstigem(n) Nicht-Herzkranzgefäss(en) mit sonstiger Ballon		
39.50.20↔	Angioplastik Blade- Laserangioplastie an sonstigem(n) Nicht-Herzkranzgefäss(en)		
39.50.21↔	Angioplastik Thrombektomie an sonstigem(n) Nicht-Herzkranzgefäss(en)		
39.50.99↔	Angioplastik oder Atherektomie an sonstigem(n) Nicht-Herzkranzgefäss(en), sonstige		
39.52.99↔	Sonstige Korrektur eines Aneurysmas, sonstige		
39.56.00↔	Plastische Rekonstruktion eines Blutgefässes mit Gewebe-Patch, n.n.bez.		

39.57.19↔	Plastische Rekonstruktion von Gefässen an Kopf und Hals mit synthetischem Patch Graft, sonstige	39.71.12↔	Endovaskuläre Implantation eines Grafts in Aorta abdominalis, Bifurkationsprothese, aortobiliakal, ohne Fenestrierung oder Seitenarm
39.57.20↔	Plastische Rekonstruktion von Gefässen der oberen Extremität mit synthetischem Patch Graft, n.n.bez.	39.71.13↔	Endovaskuläre Implantation eines Grafts in Aorta abdominalis, Bifurkationsprothese, aortobiliakal, mit Fenestrierung oder Seitenarm
39.57.21↔	Plastische Rekonstruktion von Arterien der oberen Extremität mit synthetischem Patch Graft	39.71.14↔	Endovaskuläre Implantation eines Grafts in Aorta abdominalis, Rohrprothese, aortal, ohne Fenestrierung oder Seitenarm
39.57.22↔	Plastische Rekonstruktion der V. subclavia, V. axillaris und V. brachiocephalica mit synthetischem Patch Graft	39.71.15↔	Endovaskuläre Implantation eines Grafts in Aorta abdominalis, Rohrprothese, aortal, mit Fenestrierung oder Seitenarm
39.57.23↔	Plastische Rekonstruktion von sonstigen tiefen Venen der oberen Extremitäten mit synthetischem Patch Graft	39.71.99↔	Endovaskuläre Implantation eines Grafts in Aorta abdominalis, sonstige
39.57.29↔	Plastische Rekonstruktion von Gefässen der oberen Extremität mit synthetischem Patch Graft, sonstige	39.72.00↔	Endovaskuläre plastische Rekonstruktion oder Okklusion von Gefässen am Kopf und Hals, n.n.bez.
39.57.30↔	Plastische Rekonstruktion von thorakalen Gefässen mit synthetischem Patch Graft, n.n.bez.	39.72.10↔	Selektive Embolisation von intrakraniellen Gefässen, n.n.bez.
39.57.31↔	Plastische Rekonstruktion der thorakalen Aorta mit synthetischem Patch Graft	39.72.11↔	Selektive Embolisation von intrakraniellen Gefässen mit Partikeln oder Metallspiralen
39.57.32↔	Plastische Rekonstruktion der V. pulmonalis mit synthetischem Patch Graft	39.72.12↔	Selektive Embolisation von intrakraniellen Gefässen mit embolisierenden Flüssigkeiten, ablösbaren Ballons oder Schirmen
39.57.33↔	Plastische Rekonstruktion der V. cava superior mit synthetischem Patch Graft	39.72.13↔	Selektive Embolisation von intrakraniellen Gefässen durch Stents als Flow-Diverter
39.57.39↔	Plastische Rekonstruktion von thorakalen Gefässen mit synthetischem Patch Graft, sonstige	39.72.14↔	Selektive Embolisation von intrakraniellen Gefässen mit adhäsivem Embolisat
39.57.40↔	Plastische Rekonstruktion abdominaler Arterien mit synthetischem Patch Graft, n.n.bez.	39.72.19↔	Selektive Embolisation von intrakraniellen Gefässen, sonstige
39.57.41↔	Plastische Rekonstruktion der abdominalen Aorta mit synthetischem Patch Graft	39.72.20↔	Selektive Embolisation von extrakraniellen Gefässen des Kopfes und des Halses, n.n.bez.
39.57.42↔	Plastische Rekonstruktion des Truncus coeliacus mit synthetischem Patch Graft	39.72.21↔	Selektive Embolisation von extrakraniellen Gefässen des Kopfes und des Halses mit Partikeln oder Metallspiralen
39.57.43↔	Plastische Rekonstruktion der A. gastrica mit synthetischem Patch Graft	39.72.22↔	Selektive Embolisation von extrakraniellen Gefässen des Kopfes und des Halses mit embolisierenden Flüssigkeiten, ablösbaren Ballons oder Schirmen
39.57.44↔	Plastische Rekonstruktion der A. hepatica mit synthetischem Patch Graft	39.72.24↔	Selektive Embolisation von extrakraniellen Gefässen des Kopfes und des Halses mit adhäsivem Embolisat
39.57.45↔	Plastische Rekonstruktion der A. lienalis mit synthetischem Patch Graft	39.72.29↔	Selektive Embolisation von extrakraniellen Gefässen des Kopfes und des Halses, sonstige
39.57.46↔	Plastische Rekonstruktion der A. renalis mit synthetischem Patch Graft	39.72.30↔	Perkutan-transluminale Embolisation einer Gefässmissbildung durch Mikrokatheter, n.n.bez.
39.57.47↔	Plastische Rekonstruktion der A. mesenterica mit synthetischem Patch Graft	39.72.31↔	Perkutan-transluminale Embolisation einer Gefässmissbildung durch Mikrokatheter, Verwendung von einem Mikrokatheter
39.57.48↔	Plastische Rekonstruktion der A. iliaca mit synthetischem Patch Graft	39.72.32↔	Perkutan-transluminale Embolisation einer Gefässmissbildung durch Mikrokatheter, Verwendung von zwei Mikrokathetern
39.57.49↔	Plastische Rekonstruktion abdominaler Arterien mit synthetischem Patch Graft, sonstige	39.72.33↔	Perkutan-transluminale Embolisation einer Gefässmissbildung durch Mikrokatheter, Verwendung von drei Mikrokathetern
39.57.50↔	Plastische Rekonstruktion abdominaler Venen mit synthetischem Patch Graft, n.n.bez.	39.72.34↔	Perkutan-transluminale Embolisation einer Gefässmissbildung durch Mikrokatheter, Verwendung von vier Mikrokathetern
39.57.51↔	Plastische Rekonstruktion der V. cava inferior mit synthetischem Patch Graft	39.72.35↔	Perkutan-transluminale Embolisation einer Gefässmissbildung durch Mikrokatheter, Verwendung von fünf Mikrokathetern
39.57.52↔	Plastische Rekonstruktion der V. iliaca mit synthetischem Patch Graft	39.72.39↔	Perkutan-transluminale Embolisation einer Gefässmissbildung durch Mikrokatheter, Verwendung von mehr Mikrokathetern
39.57.59↔	Plastische Rekonstruktion abdominaler Venen mit synthetischem Patch Graft, sonstige	39.72.99↔	Endovaskuläre plastische Rekonstruktion oder Okklusion von Gefässen am Kopf und Hals, sonstige
39.57.60↔	Plastische Rekonstruktion von Gefässen der unteren Extremität mit synthetischem Patch Graft, n.n.bez.	39.73.00↔	Endovaskuläre Implantation eines Graft an der thorakalen Aorta, n.n.bez.
39.57.61↔	Plastische Rekonstruktion von Arterien der unteren Extremität mit synthetischem Patch Graft	39.73.10↔	Endovaskuläre Implantation eines Grafts in die Aorta thoracica, ohne Fenestrierung oder Seitenarm
39.57.62↔	Plastische Rekonstruktion der V. femoralis und V. poplitea mit synthetischem Patch Graft	39.73.11↔	Endovaskuläre Implantation eines Grafts in die Aorta thoracica, mit Fenestrierung oder Seitenarm
39.57.63↔	Plastische Rekonstruktion von sonstigen tiefen Venen der unteren Extremitäten mit synthetischem Patch Graft	39.73.20↔	Endovaskuläre Implantation eines Grafts in die Aorta thoracoabdominalis
39.57.64↔	Plastische Rekonstruktion von oberflächlichen Venen des Oberschenkels mit synthetischem Patch Graft	39.73.99↔	Endovaskuläre Implantation eines Grafts an der thorakalen Aorta, sonstige
39.57.69↔	Plastische Rekonstruktion von Gefässen der unteren Extremität mit synthetischem Patch Graft, sonstige	39.75.01↔	Perkutan-transluminale Gefässintervention, Fremdkörperentfernung mit Bergekatheter, Körbchenkatheter, etc.
39.57.99↔	Plastische Rekonstruktion mit synthetischem Patch Graft, sonstige	39.75.10↔	Perkutan-transluminale Gefässintervention, sonstige Gefässe, Kathetersysteme zu Rekanalisation von Totalverschlüssen
39.58↔	Plastische Rekonstruktion eines Blutgefässes mit Patch Graft n.n.bez.	39.75.11↔	Perkutan-transluminale Gefässintervention, sonstige Gefässe, Rotationsthorombektomie
39.71.00↔	Endovaskuläre Implantation eines Grafts in Aorta abdominalis, n.n.bez.	39.75.12↔	Perkutan-transluminale Gefässintervention, sonstige Gefässe, Laserangioplastie
39.71.10↔	Endovaskuläre Implantation eines Grafts in Aorta abdominalis, aortobiliakal, ohne Fenestrierung oder Seitenarm	39.75.13↔	Perkutan-transluminale Gefässintervention, sonstige Gefässe, Anti-Embolie-System (periphere oder viscerale Gefässe)
39.71.11↔	Endovaskuläre Implantation eines Grafts in Aorta abdominalis, aortobiliakal, mit Fenestrierung oder Seitenarm		

39.75.14↔	Perkutan-transluminale Gefässintervention, sonstige Gefässe, Atherektomie	39.79.48↔	Selektive Embolisation mit ablösbaren Ballons von Gefässen der unteren Extremitäten
39.75.15↔	Perkutan-transluminale Gefässintervention, sonstige Gefässe, selektive Thrombolyse	39.79.49↔	Selektive Embolisation mit ablösbaren Ballons von sonstigen Gefässen, sonstige
39.75.16↔	Perkutan-transluminale Gefässintervention sonstige Gefässe, selektive Thrombolyse, ultraschallunterstützt	39.79.50↔	Selektive Embolisation mit Schirmen von sonstigen Gefässen, n.n.bez.
39.75.30↔	Zerebrale Perfusionsaugmentation durch partielle endoarteriale Ballonokklusion	39.79.51↔	Selektive Embolisation mit Schirmen von Gefässen der oberen Extremitäten
39.76.50↔	Perkutane selektive Thrombolyse an extrakraniellen Gefässen des Kopfes und Halses	39.79.52↔	Selektive Embolisation mit Schirmen der Aorta
39.76.70↔	Perkutane endovaskuläre Fremdkörperentfernung aus extrakraniellen Gefässen des Kopfes und Halses	39.79.53↔	Selektive Embolisation mit Schirmen des Ductus arteriosus apertus
39.77.50↔	Perkutane selektive Thrombolyse von intrakraniell(n) Gefäss(en)	39.79.54↔	Selektive Embolisation mit Schirmen von thorakalen Gefässen
39.77.70↔	Perkutane endovaskuläre Fremdkörperentfernung aus intrakraniell(n) Gefäss(en)	39.79.55↔	Selektive Embolisation mit Schirmen von viszeralen Gefässen
39.79.11↔	Endovaskuläre Implantation eines Grafts an Viszeralgefässen	39.79.56↔	Selektive Embolisation mit Schirmen von abdominalen Gefässen
39.79.12↔	Endovaskuläre Implantation eines Grafts an Gefässen des Beckens	39.79.57↔	Selektive Embolisation mit Schirmen von Gefässen der unteren Extremitäten
39.79.13↔	Endovaskuläre Implantation eines Grafts an abdominalen Gefässen	39.79.58↔	Selektive Embolisation mit Schirmen von spinalen Gefässen
39.79.19↔	Endovaskuläre Implantation eines Grafts an sonstigen Gefässen, sonstige	39.79.59↔	Selektive Embolisation mit Schirmen von sonstigen Gefässen, sonstige
39.79.21↔	Coil-Embolisation oder -Verschluss von Gefässen der oberen Extremitäten	39.79.60↔	Selektive Embolisation mit Partikeln von sonstigen Gefässen, n.n.bez.
39.79.22↔	Coil-Embolisation oder -Verschluss der Aorta	39.79.61↔	Selektive Embolisation mit Partikeln von Gefässen der oberen Extremitäten
39.79.23↔	Coil-Embolisation oder -Verschluss des Ductus arteriosus apertus	39.79.62↔	Selektive Embolisation mit Partikeln der Aorta
39.79.24↔	Coil-Embolisation oder -Verschluss von thorakalen Gefässen	39.79.63↔	Selektive Embolisation mit Partikeln des Ductus arteriosus apertus
39.79.25↔	Coil-Embolisation oder -Verschluss von viszeralen Gefässen	39.79.64↔	Selektive Embolisation mit Partikeln von thorakalen Gefässen
39.79.26↔	Coil-Embolisation oder -Verschluss von abdominalen Gefässen	39.79.65↔	Selektive Embolisation mit Partikeln von viszeralen Gefässen
39.79.27↔	Coil-Embolisation oder -Verschluss von Gefässen der unteren Extremitäten	39.79.66↔	Selektive Embolisation mit Partikeln von abdominalen Gefässen
39.79.28↔	Coil-Embolisation oder -Verschluss von spinalen Gefässen	39.79.67↔	Selektive Embolisation mit Partikeln von Gefässen der unteren Extremitäten
39.79.29↔	Coil-Embolisation oder -Verschluss von sonstigen Gefässen, sonstige	39.79.68↔	Selektive Embolisation mit Partikeln von spinalen Gefässen
39.79.30↔	Selektive Embolisation mit embolisierenden Flüssigkeiten von sonstigen Gefässen, n.n.bez.	39.79.69↔	Selektive Embolisation mit Partikeln von sonstigen Gefässen, sonstige
39.79.31↔	Selektive Embolisation mit embolisierenden Flüssigkeiten von Gefässen der oberen Extremitäten	39.79.70↔	Kathetertechnischer Verschluss von Arterien mittels Laser, sonstigen Gefässen, n.n.bez.
39.79.32↔	Selektive Embolisation mit embolisierenden Flüssigkeiten der Aorta	39.79.71↔	Kathetertechnischer Verschluss mittels Laser, an Arterien der oberen Extremitäten
39.79.33↔	Selektive Embolisation mit embolisierenden Flüssigkeiten des Ductus arteriosus apertus	39.79.72↔	Kathetertechnischer Verschluss mittels Laser, an der Aorta
39.79.34↔	Selektive Embolisation mit embolisierenden Flüssigkeiten von thorakalen Gefässen	39.79.74↔	Kathetertechnischer Verschluss mittels Laser, an thorakalen Gefässen
39.79.35↔	Selektive Embolisation mit embolisierenden Flüssigkeiten von viszeralen Gefässen	39.79.75↔	Kathetertechnischer Verschluss mittels Laser, an Gefässen der unteren Extremitäten
39.79.36↔	Selektive Embolisation mit embolisierenden Flüssigkeiten von abdominalen Gefässen	39.79.76↔	Kathetertechnischer Verschluss mittels Laser, an viszeralen Gefässen
39.79.37↔	Selektive Embolisation mit embolisierenden Flüssigkeiten von Gefässen der unteren Extremitäten	39.79.77↔	Kathetertechnischer Verschluss mittels Laser, an abdominalen Gefässen
39.79.38↔	Selektive Embolisation mit embolisierenden Flüssigkeiten von spinalen Gefässen	39.79.79↔	Kathetertechnischer Verschluss von Arterien mittels Laser, sonstige Gefässe, sonstige
39.79.39↔	Selektive Embolisation mit embolisierenden Flüssigkeiten von sonstigen Gefässen, sonstige	39.79.80↔	Kathetertechnischer Verschluss von Arterien mittels Radiofrequenz, sonstige Gefässe, n.n.bez.
39.79.40↔	Selektive Embolisation mit ablösbaren Ballons von sonstigen Gefässen, n.n.bez.	39.79.81↔	Kathetertechnischer Verschluss mittels Radiofrequenz an Arterien der oberen Extremitäten
39.79.41↔	Selektive Embolisation mit ablösbaren Ballons von Gefässen der oberen Extremitäten	39.79.82↔	Kathetertechnischer Verschluss mittels Radiofrequenz an der Aorta
39.79.42↔	Selektive Embolisation mit ablösbaren Ballons der Aorta	39.79.84↔	Kathetertechnischer Verschluss mittels Radiofrequenz an thorakalen Gefässen
39.79.43↔	Selektive Embolisation mit ablösbaren Ballons des Ductus arteriosus apertus	39.79.85↔	Kathetertechnischer Verschluss mittels Radiofrequenz an Gefässen der unteren Extremitäten
39.79.44↔	Selektive Embolisation mit ablösbaren Ballons von thorakalen Gefässen	39.79.86↔	Kathetertechnischer Verschluss mittels Radiofrequenz an viszeralen Gefässen
39.79.45↔	Selektive Embolisation mit ablösbaren Ballons von viszeralen Gefässen	39.79.87↔	Kathetertechnischer Verschluss mittels Radiofrequenz an abdominalen Gefässen
39.79.46↔	Selektive Embolisation mit ablösbaren Ballons von abdominalen Gefässen	39.79.89↔	Kathetertechnischer Verschluss mittels Radiofrequenz an sonstigen Gefässen, sonstige
39.79.47↔	Selektive Embolisation mit ablösbaren Ballons von spinalen Gefässen	39.90.00↔	Einsetzen von peripheren Gefässstent(s) ohne Medikamenten-Freisetzung, n.n.bez.
		39.90.10↔	Einsetzen von Gefässstent(s) in nicht-kardiale Gefässe, bare Stents
		39.90.11↔	Einsetzen von Gefässstent(s) in nicht-kardiale Gefässe, bioresorbierbare Stents

39.90.12↔	Einsetzen von Gefässstent(s) in nicht-kardiale Gefässe, grosslumige Stents n.n.bez.	42.99.36↔	Implantation eines Antirefluxsystems zur Unterstützung der ösophagealen Sphinkterfunktion, laparoskopisch
39.90.13↔	Einsetzen von Gefässstent(s) in nicht-kardiale Gefässe, grosslumige Stents ungecovered	42.99.37↔	Implantation einer Sonde eines Antirefluxsystems zur Unterstützung der ösophagealen Sphinkterfunktion, offen chirurgisch
39.90.14↔	Einsetzen von Gefässstent(s) in nicht-kardiale Gefässe, Grosslumige Stents gecovered	42.99.38↔	Implantation einer Sonde eines Antirefluxsystems zur Unterstützung der ösophagealen Sphinkterfunktion, laparoskopisch
39.90.15↔	Einsetzen von Gefässstent(s) in nicht-kardiale Gefässe, gecovered Stents (Stentgrafts) in nicht-aneurysmatischen Gefässen	42.99.3a↔	Entfernen eines Antirefluxsystems zur Unterstützung der ösophagealen Sphinkterfunktion, offen chirurgisch
39.90.16↔	Einsetzen von Gefässstent(s) in nichtkardiale Gefässe, gecoverte Stent-Grafts mit bioaktiver Oberfläche	42.99.3b↔	Entfernen eines Antirefluxsystems zur Unterstützung der ösophagealen Sphinkterfunktion, laparoskopisch
39.90.17↔	Einsetzen von peripheren Gefässstent(s), Multilayerstents	42.99.3c↔	Entfernen einer Sonde eines Antirefluxsystems zur Unterstützung der ösophagealen Sphinkterfunktion, offen chirurgisch
39.90.19↔	Einsetzen von Gefässstent(s) in nicht-kardiale Gefässe, sonstige Stents	42.99.3d↔	Entfernen einer Sonde eines Antirefluxsystems zur Unterstützung der ösophagealen Sphinkterfunktion, laparoskopisch
39.90.30↔	Einsetzen von überlangen Stent(s) (>10 cm) in nicht-kardiale Gefässe, n.n.bez.	42.99.3e↔	Revision (ohne Ersatz) eines Antirefluxsystems zur Unterstützung der ösophagealen Sphinkterfunktion, offen chirurgisch
39.90.31↔	Einsetzen von überlangen bare Stent(s) (>10 cm) in nicht-kardiale Gefässe	42.99.3f↔	Revision (ohne Ersatz) eines Antirefluxsystems zur Unterstützung der ösophagealen Sphinkterfunktion, laparoskopisch
39.90.32↔	Einsetzen von überlangen covered Stent(s) (>10 cm) in nicht-kardiale Gefässe	43.0↔	Gastrotomie
39.90.39↔	Einsetzen von überlangen Stent(s) (>10 cm) in nicht-kardiale Gefässe, sonstige	44.44↔	Katheterembolisation zur Blutstillung in Magen oder Duodenum
39.90.99↔	Einsetzen von peripheren Gefässstent(s) ohne Medikamenten-Freisetzung, sonstige	44.49.10↔	Sklerosierung von Fundusvarizen, offen chirurgisch
40.11.10↔	Offene (Inzisions-) Biopsie eines mediastinalen, paraaortalen, iliakalen oder pelvinen Lymphknotens	44.49.11↔	Sklerosierung von Fundusvarizen, laparoskopisch
40.11.11↔	Offene (Inzisions-) Biopsie eines zervikalen, supraklavikulären, axillären oder inguinalen Lymphknotens	44.49.20↔	Ligatur von Fundusvarizen, offen chirurgisch
42.81.20↔	Einsetzen und Wechsel von einer nicht selbstexpandierenden Prothese (permanenter Tubus) in den Ösophagus, offen chirurgisch	44.49.21↔	Ligatur von Fundusvarizen, laparoskopisch
42.81.21↔	Einsetzen und Wechsel von zwei nicht selbstexpandierenden Prothesen (permanenter Tubus) in den Ösophagus, offen chirurgisch	44.49.30↔	Sperroperation am Fundus
42.81.22↔	Einsetzen und Wechsel von mehr als zwei nicht selbstexpandierenden Prothese (permanenter Tubus) in den Ösophagus, offen chirurgisch	44.5x.00↔	Revision einer Magenanastomose, n.n.bez.
42.81.30↔	Einsetzen und Wechsel von einer nicht selbstexpandierenden Prothese (permanenter Tubus) in den Ösophagus, laparoskopisch	44.5x.10↔	Revision einer Magenanastomose nach Billroth I und II-Operation
42.81.31↔	Einsetzen und Wechsel von zwei nicht selbstexpandierenden Prothesen (permanenter Tubus) in den Ösophagus, laparoskopisch	44.5x.21↔	Revision einer Magenanastomose nach Magenbypass oder mit intestinaler Interposition, offen chirurgisch
42.81.32↔	Einsetzen und Wechsel von mehr als zwei nicht selbstexpandierenden Prothese (permanenter Tubus) in den Ösophagus, laparoskopisch	44.5x.22↔	Revision einer Magenanastomose nach Magenbypass oder mit intestinaler Interposition, laparoskopisch
42.81.50↔	Einsetzen und Wechsel einer selbstexpandierenden Prothese (permanenter Tubus) in den Ösophagus, offen chirurgisch	44.5x.31↔	Pouchrevision nach Gastric Bypass, offen chirurgisch
42.81.51↔	Einsetzen und Wechsel von zwei selbstexpandierenden Prothesen (permanenter Tubus) in den Ösophagus, offen chirurgisch	44.5x.32↔	Pouchrevision nach Gastric Bypass, laparoskopisch
42.81.52↔	Einsetzen und Wechsel von mehr als zwei selbstexpandierenden Prothesen (permanenter Tubus) in den Ösophagus, offen chirurgisch	44.5x.41↔	Revision nach biliopankreatischer Diversion [BPD], offen chirurgisch
42.81.60↔	Einsetzen und Wechsel einer selbstexpandierenden Prothese (permanenter Tubus) in den Ösophagus, laparoskopisch	44.5x.42↔	Revision nach biliopankreatischer Diversion [BPD], laparoskopisch
42.81.61↔	Einsetzen und Wechsel von zwei selbstexpandierenden Prothesen (permanenter Tubus) in den Ösophagus, laparoskopisch	44.5x.43↔	Reversal nach biliopankreatischer Diversion (BPD), offen chirurgisch
42.81.62↔	Einsetzen und Wechsel von mehr als zwei selbstexpandierenden Prothesen (permanenter Tubus) in den Ösophagus, laparoskopisch	44.5x.44↔	Reversal nach biliopankreatischer Diversion (BPD), laparoskopisch
42.88.00↔	Entfernung von Prothesen aus dem Ösophagus, n.n.bez.	44.5x.51↔	Reversal nach Gastric Bypass, offen chirurgisch
42.88.11↔	Entfernung von Prothesen aus dem Ösophagus, offen chirurgisch	44.5x.52↔	Reversal nach Gastric Bypass, laparoskopisch
42.88.12↔	Entfernung von Prothesen aus dem Ösophagus, laparoskopisch	44.5x.99↔	Revision einer Magenanastomose, sonstige
42.88.99↔	Entfernung von Prothesen aus dem Ösophagus, sonstige	44.91↔	Offene Ligatur von Magenvarizen
42.91↔	Ligatur von Ösophagusvarizen	44.92↔	Intraoperative Manipulation am Magen
42.99.10↔	Sonstige Operation am Ösophagus, Sperroperation am Ösophagus	46.61↔	Fixierung des Dünndarms an der Bauchwand
42.99.35↔	Implantation eines Antirefluxsystems zur Unterstützung der ösophagealen Sphinkterfunktion, offen chirurgisch	46.62↔	Sonstige Fixierung des Dünndarms
		46.63↔	Fixierung des Dickdarms an der Bauchwand
		46.64↔	Sonstige Fixierung des Dickdarms
		46.80↔	Intra-abdominale Manipulation am Darm, n.n.bez.
		46.81↔	Intra-abdominale Manipulation am Dünndarm
		46.82↔	Intra-abdominale Manipulation am Dickdarm
		46.97.00↔	Darmtransplantation, n.n.bez.
		46.97.10↔	Darmtransplantation, Dünndarm-Retransplantation während desselben stationären Aufenthaltes
		46.99.10↔	Dekompression des Darmes
		46.99.51↔	Einlegen oder Wechsel einer nicht selbstexpandierenden Prothese am Darm, offen chirurgisch
		46.99.52↔	Einlegen oder Wechsel einer nicht selbstexpandierenden Prothese am Darm, laparoskopisch
		46.99.61↔	Einlegen oder Wechsel einer selbstexpandierenden Prothese am Darm, offen chirurgisch
		46.99.62↔	Einlegen oder Wechsel einer selbstexpandierenden Prothese am Darm, laparoskopisch

46.99.71↔	Entfernen einer Prothese am Darm, offen chirurgisch	54.99.82↔	Behebung einer mechanischen Obstruktion von Kathetern mit automatischer, programmierbarer und wiederaufladbarer Pumpe zur kontinuierlichen Aszitesdrainage
46.99.72↔	Entfernen einer Prothese am Darm, laparoskopisch	54.a1↔	Exzision und Destruktion von retroperitoneal gelegenen Gewebe
46.99.80↔	Durchtrennung der Laddschen Bänder	59.00↔	Retroperitoneale Dissektion, n.n.bez.
46.99.91↔	Sonstige Operationen am Darm, offen chirurgisch	59.19↔	Sonstige Inzision am perivesikalen Gewebe
46.99.92↔	Sonstige Operationen am Darm, laparoskopisch	59.91↔	Exzision am perirenal oder perivesikalen Gewebe
46.99.93↔	Verschluss Mesolücke bei innerer Hernie, offen chirurgisch	59.92↔	Sonstige Operationen am perirenal oder perivesikalen Gewebe
46.99.94↔	Verschluss Mesolücke bei innerer Hernie, laparoskopisch	83.02.10↔	Myotomie, Kopf und Hals
51.71↔	Einfache Naht am Ductus choledochus	83.02.11↔	Myotomie, Schulter und Axilla
51.79↔	Plastische Rekonstruktion anderer Gallenwege	83.02.12↔	Myotomie, Oberarm und Ellenbogen
53.00↔	Einseitige Operation einer Inguinalhernie, n.n.bez.	83.02.13↔	Myotomie, Unterarm
53.01↔	Einseitige Operation einer direkten Inguinalhernie	83.02.14↔	Myotomie, Brustwand, Bauch und Rücken
53.02↔	Einseitige Operation einer indirekten Inguinalhernie	83.02.15↔	Myotomie, Leisten- und Genitalregion und Gesäss
53.03↔	Einseitige Operation einer direkten Inguinalhernie mit Transplantat oder Prothese	83.02.16↔	Myotomie, Untere Extremität
53.04↔	Operation einer indirekten Inguinalhernie mit Transplantat oder Prothese	83.02.19↔	Myotomie, Andere Lokalisation
53.05↔	Operation einer Inguinalhernie mit Transplantat oder Prothese, n.n.bez.	83.03.10↔	Bursotomie, Kopf und Hals
53.10↔	Beidseitige Operation von Inguinalhernien, n.n.bez.	83.03.11↔	Bursotomie, Schulter und Axilla
53.11↔	Beidseitige Operation von direkten Inguinalhernien	83.03.12↔	Bursotomie, Oberarm und Ellenbogen
53.12↔	Beidseitige Operation von indirekten Inguinalhernien	83.03.13↔	Bursotomie, Unterarm
53.13↔	Beidseitige Operation von Inguinalhernien, einer direkten und einer indirekten	83.03.14↔	Bursotomie, Brustwand, Bauch und Rücken
53.14↔	Beidseitige Operation von direkten Inguinalhernien mit Transplantat oder Prothese	83.03.15↔	Bursotomie, Leisten- und Genitalregion und Gesäss
53.15↔	Beidseitige Operation von indirekten Inguinalhernien mit Transplantat oder Prothese	83.03.16↔	Bursotomie, Untere Extremität
53.16↔	Beidseitige Operation von Inguinalhernien, einer direkten und einer indirekten mit Transplantat oder Prothese	83.03.19↔	Bursotomie, Andere Lokalisation
53.17↔	Beidseitige Operation von Inguinalhernien mit Transplantat oder Prothese, n.n.bez.	83.09.10↔	Fremdkörperentfernung aus Muskel, Sehne oder Faszie, Kopf und Hals
53.21↔	Einseitige Operation einer Femoralhernie mit Transplantat oder Prothese	83.09.11↔	Fremdkörperentfernung aus Muskel, Sehne oder Faszie, Schulter und Axilla
53.29↔	Sonstige einseitige Operation einer Femoralhernie	83.09.12↔	Fremdkörperentfernung aus Muskel, Sehne oder Faszie, Oberarm und Ellenbogen
53.31↔	Beidseitige Operation einer Femoralhernie mit Transplantat oder Prothese	83.09.13↔	Fremdkörperentfernung aus Muskel, Sehne oder Faszie, Unterarm
53.39↔	Sonstige beidseitige Operation einer Femoralhernie	83.09.14↔	Fremdkörperentfernung aus Muskel, Sehne oder Faszie, Brustwand, Bauch und Rücken
54.12.00↔	Relaparotomie, n.n.bez.	83.09.15↔	Fremdkörperentfernung aus Muskel, Sehne oder Faszie, Leisten- und Genitalregion und Gesäss
54.12.10↔	Relaparotomie, Second-look-Laparotomie	83.09.16↔	Fremdkörperentfernung aus Muskel, Sehne oder Faszie, Untere Extremität
54.12.99↔	Relaparotomie sonstige	83.09.19↔	Fremdkörperentfernung aus Muskel, Sehne oder Faszie, Andere Lokalisation
54.19.00↔	Sonstige Laparotomie, n.n.bez.	83.11↔	Tenotomie der Achillessehne
54.19.10↔	Sonstige Laparotomie, Laparotomie mit Drainage	83.12↔	Tenotomie der Hüft-Adduktoren
54.19.99↔	Sonstige Laparotomie, sonstige	83.13.10↔	Inzision einer Sehne, Kopf und Hals
54.3x.10↔	Omphalektomie	83.13.11↔	Inzision einer Sehne, Schulter und Axilla
54.4x.10↔	Exzision von Appendices epiploicae	83.13.12↔	Inzision einer Sehne, Oberarm und Ellenbogen
54.4x.11↔	Exzision von Mesenterium	83.13.13↔	Inzision einer Sehne, Unterarm
54.4x.12↔	Exzision von Omentum	83.13.14↔	Inzision einer Sehne, Brustwand, Bauch und Rücken
54.4x.99↔	Exzision oder Destruktion von Peritonealgewebe, sonstige	83.13.15↔	Inzision einer Sehne, Leisten- und Genitalregion und Gesäss
54.51↔	Laparoskopische Lösung von peritonealen Adhäsionen	83.13.16↔	Inzision einer Sehne, Untere Extremität
54.59↔	Sonstige Lösung von peritonealen Adhäsionen	83.13.20↔	Durchtrennung einer Sehne, Kopf und Hals
54.62↔	Verzögerter Verschluss einer granulierenden Abdominalwunde	83.13.21↔	Durchtrennung einer Sehne, Schulter und Axilla
54.63.00↔	Sonstige Naht an der Bauchwand, n.n.bez.	83.13.22↔	Durchtrennung einer Sehne, Oberarm und Ellenbogen
54.63.10↔	Sonstige Naht an der Bauchwand, Naht einer Verletzung an der Bauchwand	83.13.23↔	Durchtrennung einer Sehne, Unterarm
54.63.99↔	Sonstige Naht an der Bauchwand, sonstige	83.13.24↔	Durchtrennung einer Sehne, Brustwand, Bauch und Rücken
54.64.10↔	Naht am Peritoneum, Naht von Mesenterium, Omentum majus oder minus (nach Verletzung)	83.13.25↔	Durchtrennung einer Sehne, Leisten- und genitalregion und Gesäss
54.64.99↔	Naht am Peritoneum, sonstige	83.13.26↔	Durchtrennung einer Sehne, Untere Extremität
54.73↔	Sonstige Rekonstruktion am Peritoneum	83.14.10↔	Fasziotomie oder Aponeurotomie, Kopf und Hals
54.74↔	Sonstige Rekonstruktion am Omentum	83.14.11↔	Fasziotomie oder Aponeurotomie, Schulter und Axilla
54.75↔	Sonstige Rekonstruktion am Mesenterium	83.14.12↔	Fasziotomie oder Aponeurotomie, Oberarm und Ellenbogen
54.99.31↔	Debulking über Laparotomie	83.14.13↔	Fasziotomie oder Aponeurotomie, Unterarm
54.99.40↔	Sonstige Operationen in der Abdominal-Region, Revision einer kutaneoperitonealen Fistel (Katheterverweilsystem)	83.14.14↔	Fasziotomie oder Aponeurotomie, Brustwand, Bauch und Rücken
54.99.50↔	Sonstige Operationen in der Abdominal-Region, Anlegen eines temporären Bauchwandverschlusses	83.14.15↔	Fasziotomie oder Aponeurotomie, Leisten- und Genitalregion und Gesäss
54.99.60↔	Sonstige Operationen in der Abdominal-Region, Lumbotomie	83.14.16↔	Fasziotomie oder Aponeurotomie, Untere Extremität
54.99.61↔	Sonstige Operationen in der Abdominal-Region, Relumbotomie	83.19.10↔	Durchtrennung eines Muskels, Kopf und Hals
54.99.81↔	Revision von Kathetern mit automatischer, programmierbarer und wiederaufladbarer Pumpe zur kontinuierlichen Aszitesdrainage	83.19.11↔	Durchtrennung eines Muskels, Schulter und Axilla
		83.19.12↔	Durchtrennung eines Muskels, Oberarm und Ellenbogen

83.19.13↔	Durchtrennung eines Muskels, Unterarm	83.45.10↔	Sonstige Myektomie, Kopf und Hals
83.19.14↔	Durchtrennung eines Muskels, Brustwand, Bauch und Rücken	83.45.11↔	Sonstige Myektomie, Schulter und Axilla
83.19.15↔	Durchtrennung eines Muskels, Leisten- und Genitalregion und Gesäss	83.45.12↔	Sonstige Myektomie, Oberarm und Ellenbogen
83.19.16↔	Durchtrennung eines Muskels, Untere Extremität	83.45.13↔	Sonstige Myektomie, Unterarm
83.19.20↔	Desinsertion von Muskel, Sehne und Faszie, Kopf und Hals	83.45.14↔	Sonstige Myektomie, Brustwand, Bauch und Rücken
83.19.21↔	Desinsertion von Muskel, Sehne und Faszie, Schulter und Axilla	83.45.15↔	Sonstige Myektomie, Leisten- und Genitalregion und Gesäss
83.19.22↔	Desinsertion von Muskel, Sehne und Faszie, Oberarm und Ellenbogen	83.45.16↔	Sonstige Myektomie, Untere Extremität
83.19.23↔	Desinsertion von Muskel, Sehne und Faszie, Unterarm	83.45.19↔	Sonstige Myektomie, Andere Lokalisation
83.19.24↔	Desinsertion von Muskel, Sehne und Faszie, Brustwand, Bauch und Rücken	83.49.10↔	Exzision einer Sehnscheide, Kopf und Hals
83.19.25↔	Desinsertion von Muskel, Sehne und Faszie, Leisten- und Genitalregion und Gesäss	83.49.11↔	Exzision einer Sehnscheide, Schulter und Axilla
83.19.26↔	Desinsertion von Muskel, Sehne und Faszie, Untere Extremität	83.49.12↔	Exzision einer Sehnscheide, Oberarm und Ellenbogen
83.21.11↔	Offene Biopsie an den Weichteilen	83.49.13↔	Exzision einer Sehnscheide, Unterarm
83.21.21↔	Offene Biopsie am Muskel	83.49.14↔	Exzision einer Sehnscheide, Brustwand und Rücken
83.21.30↔	Biopsie an den Weichteilen, Biopsie an einem Schleimbeutel	83.49.15↔	Exzision einer Sehnscheide, Leisten- und Genitalregion und Gesäss
83.31.10↔	Exzision einer Läsion an einer Sehnscheide, Kopf und Hals	83.49.16↔	Exzision einer Sehnscheide, Untere Extremität
83.31.11↔	Exzision einer Läsion an einer Sehnscheide, Schulter und Axilla	83.49.20↔	Kompartmentresektion, Kopf und Hals
83.31.12↔	Exzision einer Läsion an einer Sehnscheide, Oberarm und Ellenbogen	83.49.21↔	Kompartmentresektion, Schulter und Axilla
83.31.13↔	Exzision einer Läsion an einer Sehnscheide, Unterarm	83.49.22↔	Kompartmentresektion, Oberarm und Ellenbogen
83.31.14↔	Exzision einer Läsion an einer Sehnscheide, Brustwand, Bauch und Rücken	83.49.23↔	Kompartmentresektion, Unterarm
83.31.15↔	Exzision einer Läsion an einer Sehnscheide, Leisten- und Genitalregion und Gesäss	83.49.24↔	Kompartmentresektion, Brustwand, Bauch und Rücken
83.31.16↔	Exzision einer Läsion an einer Sehnscheide, Untere Extremität	83.49.25↔	Kompartmentresektion, Leisten- und Genitalregion und Gesäss
83.32.10↔	Exzision einer Läsion an einem Muskel, Kopf und Hals	83.49.26↔	Kompartmentresektion, Untere Extremität
83.32.11↔	Exzision einer Läsion an einem Muskel, Schulter und Arm	83.49.29↔	Kompartmentresektion, Andere Lokalisation
83.32.12↔	Exzision einer Läsion an einem Muskel, Brustwand, Bauch und Rücken	83.49.30↔	Sonstige Exzision von Weichteilen, Kopf und Hals
83.32.13↔	Exzision einer Läsion an einem Muskel, Leisten- und Genitalregion und Gesäss	83.49.31↔	Sonstige Exzision von Weichteilen, Schulter und Axilla
83.32.14↔	Exzision einer Läsion an einem Muskel, Untere Extremität	83.49.32↔	Sonstige Exzision von Weichteilen, Oberarm und Ellenbogen
83.32.19↔	Exzision einer Läsion an einem Muskel, Andere Lokalisation	83.49.33↔	Sonstige Exzision von Weichteilen, Unterarm
83.39.10↔	Exzision einer Läsion an einer Sehne, Kopf und Hals	83.49.34↔	Sonstige Exzision von Weichteilen, Brustwand, Bauch und Rücken
83.39.11↔	Exzision einer Läsion an einer Sehne, Schulter und Arm	83.49.35↔	Sonstige Exzision von Weichteilen, Leisten- und Genitalregion und Gesäss
83.39.12↔	Exzision einer Läsion an anderen Weichteilen, Exzision einer Läsion an einer Sehne, Brustwand, Bauch und Rücken	83.49.36↔	Sonstige Exzision von Weichteilen, Untere Extremität
83.39.13↔	Exzision einer Läsion an einer Sehne, Leisten- und Genitalregion und Gesäss	83.49.39↔	Sonstige Exzision von Weichteilen, Andere Lokalisation
83.39.14↔	Exzision einer Läsion an einer Sehne, Untere Extremität	83.5x.10↔	Bursektomie, Kopf und Hals
83.39.20↔	Exzision einer Läsion an einer Faszie, Kopf und Hals	83.5x.11↔	Bursektomie, Schulter und Axilla
83.39.21↔	Exzision einer Läsion an einer Faszie, Schulter und Arm	83.5x.12↔	Bursektomie, Oberarm und Ellenbogen
83.39.22↔	Exzision einer Läsion an einer Faszie, Brustwand, Bauch und Rücken	83.5x.13↔	Bursektomie, Unterarm
83.39.23↔	Exzision einer Läsion an einer Faszie, Leisten- und Genitalregion und Gesäss	83.5x.14↔	Bursektomie, Brustwand, Bauch und Rücken
83.39.24↔	Exzision einer Läsion an einer Faszie, Untere Extremität	83.5x.15↔	Bursektomie, Leisten- und Genitalregion und Gesäss
83.41↔	Exzision einer Sehne zur Transplantation	83.5x.16↔	Bursektomie, Untere Extremität
83.42.10↔	Sonstige Tenonektomie, Kopf und Hals	83.5x.19↔	Bursektomie, Andere Lokalisation
83.42.11↔	Sonstige Tenonektomie, Schulter und Axilla	83.61.11↔	Naht einer Sehnscheide, Schulter und Axilla
83.42.12↔	Sonstige Tenonektomie, Oberarm und Ellenbogen	83.61.12↔	Naht einer Sehnscheide, Oberarm und Ellenbogen
83.42.13↔	Sonstige Tenonektomie, Unterarm	83.61.13↔	Naht einer Sehnscheide, Unterarm
83.42.14↔	Sonstige Tenonektomie, Brustwand, Bauch und Rücken	83.61.14↔	Naht einer Sehnscheide, Brustwand, Bauch und Rücken
83.42.15↔	Sonstige Tenonektomie, Leisten- und Genitalregion und Gesäss	83.61.15↔	Naht einer Sehnscheide, Leisten- und Genitalregion und Gesäss
83.42.16↔	Sonstige Tenonektomie, Untere Extremität	83.61.16↔	Naht einer Sehnscheide, Untere Extremität
83.42.19↔	Sonstige Tenonektomie, Andere Lokalisation	83.61.19↔	Naht einer Sehnscheide, Andere Lokalisation
83.44.00↔	Sonstige Fasziektomie, n.n.bez.	83.62.10↔	Sekundäre Naht einer Sehne, Kopf und Hals
83.44.10↔	Sonstige Fasziektomie, Kopf und Hals	83.62.11↔	Sekundäre Naht einer Sehne, Schulter und Axilla
83.44.11↔	Sonstige Fasziektomie, Schulter und Axilla	83.62.12↔	Sekundäre Naht einer Sehne, Oberarm und Ellenbogen
83.44.12↔	Sonstige Fasziektomie, Oberarm und Ellenbogen	83.62.13↔	Sekundäre Naht einer Sehne, Unterarm
83.44.13↔	Sonstige Fasziektomie, Unterarm	83.62.14↔	Sekundäre Naht einer Sehne, Brustwand, Bauch und Rücken
83.44.14↔	Sonstige Fasziektomie, Brustwand, Bauch und Rücken	83.62.15↔	Sekundäre Naht einer Sehne, Leisten- und Genitalregion und Gesäss
83.44.15↔	Sonstige Fasziektomie, Leisten- und Genitalregion und Gesäss	83.62.16↔	Sekundäre Naht einer Sehne, Untere Extremität
83.44.16↔	Sonstige Fasziektomie, Untere Extremität	83.62.19↔	Sekundäre Naht einer Sehne, Andere Lokalisation
83.44.19↔	Sonstige Fasziektomie, Andere Lokalisation	83.64.10↔	Sonstige Naht einer Sehne, Kopf und Hals
83.44.99↔	Sonstige Fasziektomie, sonstige	83.64.11↔	Sonstige Naht einer Sehne, Schulter und Axilla
		83.64.12↔	Sonstige Naht einer Sehne, Oberarm und Ellenbogen
		83.64.13↔	Sonstige Naht einer Sehne, Unterarm
		83.64.14↔	Sonstige Naht einer Sehne, Brustwand, Bauch und Rücken
		83.64.15↔	Sonstige Naht einer Sehne, Leisten- und Genitalregion und Gesäss
		83.64.16↔	Sonstige Naht einer Sehne, Untere Extremität
		83.64.19↔	Sonstige Naht einer Sehne, Andere Lokalisation
		83.65.10↔	Sonstige Naht an Muskel oder Faszie, Kopf und Hals
		83.65.11↔	Sonstige Naht an Muskel oder Faszie, Schulter und Axilla

83.65.12↔	Sonstige Naht an Muskel oder Faszie, Oberarm und Ellenbogen	83.88.13↔	Augmentation einer Sehne, Unterarm
83.65.13↔	Sonstige Naht an Muskel oder Faszie, Unterarm	83.88.14↔	Augmentation einer Sehne, Brustwand, Bauch und Rücken
83.65.14↔	Sonstige Naht an Muskel oder Faszie, Brustwand, Bauch und Rücken	83.88.15↔	Augmentation einer Sehne, Leisten- und Genitalregion und Gesäss
83.65.15↔	Sonstige Naht an Muskel oder Faszie, Leisten- und Genitalregion und Gesäss	83.88.16↔	Augmentation einer Sehne, Untere Extremität
83.65.16↔	Sonstige Naht an Muskel oder Faszie, Untere Extremität	83.88.19↔	Augmentation einer Sehne, Andere Lokalisation
83.72.10↔	Sehnenrückverlagerung, Kopf und Hals	83.88.20↔	Sehnenersatzplastik, Kopf und Hals
83.72.11↔	Sehnenrückverlagerung, Schulter und Axilla	83.88.21↔	Sehnenersatzplastik, Schulter und Axilla
83.72.12↔	Sehnenrückverlagerung, Oberarm und Ellenbogen	83.88.22↔	Sehnenersatzplastik, Oberarm und Ellenbogen
83.72.13↔	Sehnenrückverlagerung, Unterarm	83.88.23↔	Sehnenersatzplastik, Unterarm
83.72.14↔	Sehnenrückverlagerung, Brustwand, Bauch und Rücken	83.88.24↔	Sehnenersatzplastik, Brustwand, Bauch und Rücken
83.72.15↔	Sehnenrückverlagerung, Leisten- und Genitalregion und Gesäss	83.88.25↔	Sehnenersatzplastik, Leisten- und Genitalregion und Gesäss
83.72.16↔	Sehnenrückverlagerung, Untere Extremität	83.88.26↔	Sehnenersatzplastik, Untere Extremität
83.73.10↔	Reinsertion einer Sehne, Kopf und Hals	83.88.29↔	Sehnenersatzplastik, Andere Lokalisation
83.73.11↔	Reinsertion einer Sehne, Schulter und Axilla	83.88.30↔	Schaffung eines Sehnentransplantatlagers, Kopf und Hals
83.73.12↔	Reinsertion einer Sehne, Oberarm und Ellenbogen	83.88.31↔	Schaffung eines Sehnentransplantatlagers, Schulter und Axilla
83.73.13↔	Reinsertion einer Sehne, Unterarm	83.88.32↔	Schaffung eines Sehnentransplantatlagers, Oberarm und Ellenbogen
83.73.14↔	Reinsertion einer Sehne, Brustwand, Bauch und Rücken	83.88.33↔	Schaffung eines Sehnentransplantatlagers, Unterarm
83.73.15↔	Reinsertion einer Sehne, Leisten- und Genitalregion und Gesäss	83.88.34↔	Schaffung eines Sehnentransplantatlagers, Brustwand, Bauch und Rücken
83.73.16↔	Reinsertion einer Sehne, Untere Extremität	83.88.35↔	Schaffung eines Sehnentransplantatlagers, Leisten- und Genitalregion und Gesäss
83.73.19↔	Reinsertion einer Sehne, Andere Lokalisation	83.88.36↔	Schaffung eines Sehnentransplantatlagers, Untere Extremität
83.74.10↔	Reinsertion eines Muskels, Kopf und Hals	83.88.39↔	Schaffung eines Sehnentransplantatlagers, Andere Lokalisation
83.74.11↔	Reinsertion eines Muskels, Schulter und Axilla	83.88.40↔	Tenodese, Kopf und Hals
83.74.12↔	Reinsertion eines Muskels, Oberarm und Ellenbogen	83.88.41↔	Tenodese, Schulter und Axilla
83.74.13↔	Reinsertion eines Muskels, Unterarm	83.88.42↔	Tenodese, Oberarm und Ellenbogen
83.74.14↔	Reinsertion eines Muskels, Brustwand, Bauch und Rücken	83.88.43↔	Tenodese, Unterarm
83.74.15↔	Reinsertion eines Muskels, Leisten- und Genitalregion	83.88.44↔	Tenodese, Brustwand, Bauch und Rücken
83.74.16↔	Reinsertion eines Muskels, Untere Extremität	83.88.45↔	Tenodese, Leisten- und Genitalregion und Gesäss
83.74.19↔	Reinsertion eines Muskels, Andere Lokalisation	83.88.46↔	Tenodese, Untere Extremität
83.77.10↔	Muskeltransfer oder -transplantation, Kopf und Hals	83.88.49↔	Tenodese, Andere Lokalisation
83.77.11↔	Muskeltransfer oder -transplantation, Schulter und Axilla	83.88.90↔	Sonstige plastische Operationen an der Sehne, Kopf und Hals
83.77.12↔	Muskeltransfer oder -transplantation, Oberarm und Ellenbogen	83.88.91↔	Sonstige plastische Operationen an der Sehne, Schulter und Axilla
83.77.13↔	Muskeltransfer oder -transplantation, Unterarm	83.88.92↔	Sonstige plastische Operationen an der Sehne, Oberarm und Ellenbogen
83.77.14↔	Muskeltransfer oder -transplantation, Brustwand, Bauch und Rücken	83.88.93↔	Sonstige plastische Operationen an der Sehne, Unterarm
83.77.15↔	Muskeltransfer oder -transplantation, Leisten- und Genitalregion und Gesäss	83.88.94↔	Sonstige plastische Operationen an der Sehne, Brustwand, Bauch und Rücken
83.77.16↔	Muskeltransfer oder -transplantation, Untere Extremität	83.88.95↔	Sonstige plastische Operationen an der Sehne, Leisten- und Genitalregion und Gesäss
83.77.19↔	Muskeltransfer oder -transplantation, Andere Lokalisation	83.88.96↔	Sonstige plastische Operationen an der Sehne, Untere Extremität
83.85.10↔	Verlängerung von Muskel oder Sehne, Kopf und Hals	83.89.10↔	Verlängerung, Verkürzung und Doppelung einer Faszie, Kopf und Hals
83.85.11↔	Verlängerung von Muskel oder Sehne, Schulter und Axilla	83.89.11↔	Verlängerung, Verkürzung und Doppelung einer Faszie, Schulter und Axilla
83.85.12↔	Verlängerung von Muskel oder Sehne, Oberarm und Ellenbogen	83.89.12↔	Verlängerung, Verkürzung und Doppelung einer Faszie, Oberarm und Ellenbogen
83.85.13↔	Verlängerung von Muskel oder Sehne, Unterarm	83.89.13↔	Verlängerung, Verkürzung und Doppelung einer Faszie, Unterarm
83.85.14↔	Verlängerung von Muskel oder Sehne, Brustwand, Bauch und Rücken	83.89.14↔	Verlängerung, Verkürzung und Doppelung einer Faszie, Brustwand, Bauch und Rücken
83.85.15↔	Verlängerung von Muskel oder Sehne, Leisten- und Genitalregion und Gesäss	83.89.15↔	Verlängerung, Verkürzung und Doppelung einer Faszie, Leisten- und Genitalregion und Gesäss
83.85.16↔	Verlängerung von Muskel oder Sehne, Untere Extremität	83.89.16↔	Verlängerung, Verkürzung und Doppelung einer Faszie, Untere Extremität
83.85.19↔	Verlängerung von Muskel oder Sehne, Andere Lokalisation	83.89.20↔	Deckung eines Defekts an einer Faszie, Kopf und Hals
83.85.20↔	Verkürzung von Muskel oder Sehne, Kopf und Hals	83.89.21↔	Deckung eines Defekts an einer Faszie, Schulter und Axilla
83.85.21↔	Verkürzung von Muskel oder Sehne, Schulter und Axilla	83.89.22↔	Deckung eines Defekts an einer Faszie, Oberarm und Ellenbogen
83.85.22↔	Verkürzung von Muskel oder Sehne, Oberarm und Ellenbogen	83.89.23↔	Deckung eines Defekts an einer Faszie, Unterarm
83.85.23↔	Verkürzung von Muskel oder Sehne, Unterarm	83.89.24↔	Deckung eines Defekts an einer Faszie, Brustwand, Bauch und Rücken
83.85.24↔	Verkürzung von Muskel oder Sehne, Brustwand, Bauch und Rücken	83.89.25↔	Deckung eines Defekts an einer Faszie, Leisten- und Genitalregion und Gesäss
83.85.25↔	Verkürzung von Muskel oder Sehne, Leisten- und Genitalregion und Gesäss	83.89.26↔	Deckung eines Defekts an einer Faszie, untere Extremität
83.85.26↔	Verkürzung von Muskel oder Sehne, Untere Extremität	83.89.90↔	Sonstige plastische Operationen an der Sehne, Kopf und Hals
83.85.29↔	Verkürzung von Muskel oder Sehne, Andere Lokalisation	83.89.91↔	Sonstige plastische Operationen an der Sehne, Schulter und Axilla
83.86↔	Quadrizepssehnen-Rekonstruktion		
83.87.10↔	Muskelplastik, Kopf und Hals		
83.87.11↔	Muskelplastik, Schulter und Axilla		
83.87.12↔	Muskelplastik, Oberarm und Ellenbogen		
83.87.13↔	Muskelplastik, Unterarm		
83.87.14↔	Muskelplastik, Brustwand, Bauch und Rücken		
83.87.15↔	Muskelplastik, Leisten- und Genitalregion und Gesäss		
83.87.16↔	Muskelplastik, Untere Extremität		
83.88.10↔	Augmentation einer Sehne, Kopf und Hals		
83.88.11↔	Augmentation einer Sehne, Schulter und Axilla		
83.88.12↔	Augmentation einer Sehne, Oberarm und Ellenbogen		

83.89.92↔	Sonstige plastische Operationen an der Faszie, Oberarm und Ellenbogen	86.69.10↔	Kleinflächige Spalthauttransplantation an den Kopf (außer Lippe und Mund)
83.89.93↔	Sonstige plastische Operationen an der Faszie, Unterarm	86.69.11↔	Kleinflächige Spalthauttransplantation an den Hals
83.89.94↔	Sonstige plastische Operationen an der Faszie, Brustwand, Bauch und Rücken	86.69.12↔	Kleinflächige Spalthauttransplantation an Schulter und Oberarm
83.89.95↔	Sonstige plastische Operationen an der Faszie, Leisten- und Genitalregion und Gesäss	86.69.13↔	Kleinflächige Spalthauttransplantation an den Unterarm
83.89.96↔	Sonstige plastische Operationen an der Faszie, Untere Extremität	86.69.14↔	Kleinflächige Spalthauttransplantation an die Hand
83.91.10↔	Lösung von Adhäsionen von Muskel, Sehne, Faszie und Bursa, Kopf und Hals	86.69.15↔	Kleinflächige Spalthauttransplantation an Brustwand und Rücken
83.91.11↔	Lösung von Adhäsionen von Muskel, Sehne, Faszie und Bursa, Schulter und Axilla	86.69.16↔	Kleinflächige Spalthauttransplantation an der Bauchregion
83.91.12↔	Lösung von Adhäsionen von Muskel, Sehne, Faszie und Bursa, Oberarm und Ellenbogen	86.69.17↔	Kleinflächige Spalthauttransplantation an die Leisten- und Genitalregion
83.91.13↔	Lösung von Adhäsionen von Muskel, Sehne, Faszie und Bursa, Unterarm	86.69.18↔	Kleinflächige Spalthauttransplantation an Oberschenkel und Unterschenkel
83.91.14↔	Lösung von Adhäsionen von Muskel, Sehne, Faszie und Bursa, Brustwand, Bauch und Rücken	86.69.19↔	Kleinflächige Spalthauttransplantation an andere Lokalisation
83.91.15↔	Lösung von Adhäsionen von Muskel, Sehne, Faszie und Bursa, Leisten- und Genitalregion und Gesäss	86.69.1a↔	Kleinflächige Spalthauttransplantation am Fuss
83.91.16↔	Lösung von Adhäsionen von Muskel, Sehne, Faszie und Bursa, Untere Extremität	86.69.20↔	Grossflächige Spalthauttransplantation am Kopf (ausser Lippe und Mund)
83.99.10↔	Andere Operationen an Sehnen, Kopf und Hals	86.69.21↔	Grossflächige Spalthauttransplantation am Hals
83.99.11↔	Andere Operationen an Sehnen, Schulter und Axilla	86.69.22↔	Grossflächige Spalthauttransplantation an Schulter und Oberarm
83.99.12↔	Andere Operationen an Sehnen, Oberarm und Ellenbogen	86.69.23↔	Grossflächige Spalthauttransplantation am Unterarm
83.99.13↔	Andere Operationen an Sehnen, Unterarm	86.69.24↔	Grossflächige Spalthauttransplantation an der Hand
83.99.14↔	Andere Operationen an Sehnen, Brustwand, Bauch und Rücken	86.69.25↔	Grossflächige Spalthauttransplantation an Brustwand und Rücken
83.99.15↔	Andere Operationen an Sehnen, Leisten- und Genitalregion und Gesäss	86.69.26↔	Grossflächige Spalthauttransplantation an der Bauchregion
83.99.16↔	Andere Operationen an Sehnen, Untere Extremität	86.69.27↔	Grossflächige Spalthauttransplantation an der Leisten- und Genitalregion
83.99.20↔	Andere Operationen an Muskel, Faszie und Bursa, Kopf und Hals	86.69.28↔	Grossflächige Spalthauttransplantation am Gesäss
83.99.21↔	Andere Operationen an Muskel, Faszie und Bursa, Schulter und Axilla	86.69.29↔	Grossflächige Spalthauttransplantation, andere Lokalisation
83.99.22↔	Andere Operationen an Muskel, Faszie und Bursa, Oberarm und Ellenbogen	86.69.2a↔	Grossflächige Spalthauttransplantation an Oberschenkel und Unterschenkel
83.99.23↔	Andere Operationen an Muskel, Faszie und Bursa, Unterarm	86.69.2b↔	Grossflächige Spalthauttransplantation am Fuss
83.99.24↔	Andere Operationen an Muskel, Faszie und Bursa, Brustwand, Bauch und Rücken	86.84.10↔	Korrektur einer Narbenkontraktur oder Bride am Kopf
83.99.25↔	Andere Operationen an Muskel, Faszie und Bursa, Leisten- und Genitalregion und Gesäss	86.84.13↔	Korrektur einer Narbenkontraktur oder Bride an Unterarm
83.99.26↔	Andere Operationen an Muskel, Faszie und Bursa, Untere Extremität	86.84.14↔	Korrektur einer Narbenkontraktur oder Bride an der Hand
83.99.30↔	Revision (ohne Ersetzen) eines Skelettmuskelstimulators	86.84.17↔	Korrektur einer Narbenkontraktur oder Bride an der Leisten- und Genitalregion oder am Gesäss
86.22.20‡↔	Grossflächiges Débridement von Wunde, Infektion oder Verbrennung durch Exzision mit Einlegen eines Medikamententrägers am Kopf (ausser Lippe)	86.84.18↔	Korrektur einer Narbenkontraktur oder Bride an der unteren Extremität
86.22.27‡↔	Grossflächiges Débridement von Wunde, Infektion oder Verbrennung durch Exzision mit Einlegen eines Medikamententrägers an der Leisten- und Genitalregion	86.84.19↔	Korrektur einer Narbenkontraktur oder Bride an anderer Lokalisation
86.22.28‡↔	Grossflächiges Débridement von Wunde, Infektion oder Verbrennung durch Exzision mit Einlegen eines Medikamententrägers an der unteren Extremität	86.88.50↔	Anlage oder Wechsel eines Systems zur Vakuumversiegelung, tiefreichend, an Knochen und Gelenken der Extremitäten
86.22.29‡↔	Grossflächiges Débridement von Wunde, Infektion oder Verbrennung durch Exzision mit Einlegen eines Medikamententrägers, andere Lokalisation	86.88.51↔	Anlage oder Wechsel eines Systems zur Vakuumversiegelung, tiefreichend, an Thorax, Mediastinum und Sternum
		86.88.52↔	Anlage oder Wechsel eines Systems zur Vakuumversiegelung, am offenen Abdomen
		86.88.53↔	Anlage oder Wechsel eines Systems zur Vakuumversiegelung, endorektal
		86.88.59↔	Anlage oder Wechsel eines Systems zur Vakuumversiegelung, an Haut und Unterhaut oder sonstigen Lokalisationen

ADRG H07**Cholezystektomie**

Mindestens eine Prozedur in Tabelle H07-3

DRG H07A**Bestimmte Cholezystektomie mit bösartiger Neubildung oder komplexer Diagnose oder ERCP**

Prozedur in Tabelle H07-4 und (Hauptdiagnose in Tabelle H07-1 oder Nebendiagnose in Tabelle H07-2 oder Prozedur in Tabelle H07-5)

DRG H07B**Bestimmte Cholezystektomie, oder Cholezystektomie bei bösartiger Neubildung oder komplexer Diagnose oder ERCP**

Prozedur in Tabelle H07-4 oder Hauptdiagnose in Tabelle H07-1 oder Nebendiagnose in Tabelle H07-2 oder Prozedur in Tabelle H07-5

DRG H07C**Cholezystektomie****Hauptdiagnose H07-1**

C22.0	Leberzellkarzinom	C78.7	Sekundäre BNB Leber u intrahepatische Gallengänge
C22.1	Intrahepatisches Gallengangskarzinom	K85.00	Idiopathische akute Pankreatitis: Oh Angabe Organkompl
C22.2	Hepatoblastom	K85.01	Idiopathische akute Pankreatitis: M Organkompl
C22.3	Angiosarkom der Leber	K85.10	Biliäre akute Pankreatitis: Oh Angabe Organkompl
C22.4	Sonstige Sarkome der Leber	K85.11	Biliäre akute Pankreatitis: M Organkompl
C22.7	Sonstige näher bezeichnete Karzinome der Leber	K85.20	Alkoholinduzierte akute Pankreatitis: Oh Ang Organkompl
C22.9	Bösartige Neubildung: Leber, nicht näher bezeichnet	K85.21	Alkoholinduzierte akute Pankreatitis: M Organkompl
C23	Bösartige Neubildung der Gallenblase	K85.30	Medikamenten-induzierte akute Pankreatitis: OA OrgKompl
C24.0	Bösartige Neubildung: Extrahepatischer Gallengang	K85.31	Medikamenten-induzierte akute Pankreatitis: M Organkompl
C24.1	BNB: Ampulla hepatopancreatica [Ampulla Vateri]	K85.80	Sonstige akute Pankreatitis: Ohne Angabe Organkompl
C24.8	BNB: Gallenwege, mehrere Teilbereiche überlappend	K85.81	Sonst akute Pankreatitis: M Organkompl
C24.9	Bösartige Neubildung: Gallenwege, nicht näher bezeichnet	K85.90	Akute Pankreatitis, nnbez: Ohne Angabe Organkompl
C25.0	Bösartige Neubildung: Pankreaskopf	K85.91	Akute Pankreatitis, nnbez: M Organkompl
C25.1	Bösartige Neubildung: Pankreaskörper	K86.0	Alkoholinduzierte chronische Pankreatitis
C25.2	Bösartige Neubildung: Pankreasschwanz	K86.1	Sonstige chronische Pankreatitis
C25.3	Bösartige Neubildung: Ductus pancreaticus	K86.2	Pankreaszyste
C25.4	BNB: Endokriner Drüsenanteil des Pankreas	K86.3	Pseudozyste Pankreas
C25.7	Bösartige Neubildung: Sonstige Teile des Pankreas	K86.8	Sonstige nbez KH Pankreas
C25.8	BNB: Pankreas, mehrere Teilbereiche überlappend	K86.9	KH Pankreas, nnbez
C25.9	Bösartige Neubildung: Pankreas, nicht näher bezeichnet		

Nebendiagnose H07-2

D69.53 Heparin-induzierte Thrombozytopenie Typ II

Prozedur H07-3

51.21↔	Sonstige partielle Cholezystektomie	51.22.12↔	Erweiterte Cholezystektomie
51.22.00↔	Cholezystektomie, n.n.bez.	51.22.99↔	Cholezystektomie, sonstige
51.22.10↔	Cholezystektomie ohne operative Revision der Gallengänge	51.23↔	Laparoskopische Cholezystektomie
51.22.11↔	Cholezystektomie mit operativer Revision der Gallengänge	51.24↔	Partielle laparoskopische Cholezystektomie

Prozedur H07-4

51.21↔	Sonstige partielle Cholezystektomie	51.22.11↔	Cholezystektomie mit operativer Revision der Gallengänge
51.22.00↔	Cholezystektomie, n.n.bez.	51.22.12↔	Erweiterte Cholezystektomie
51.22.10↔	Cholezystektomie ohne operative Revision der Gallengänge	51.22.99↔	Cholezystektomie, sonstige

Prozedur H07-5

51.10‡↔	Endoskopische retrograde Cholangiopankreatographie [ERCP]	51.87.22‡↔	Endoskopische Einlage oder Wechsel von drei oder mehreren selbstexpandierenden Stents (Prothesen) in den Gallengang
51.11‡↔	Endoskopische retrograde Cholangiographie [ERC]	51.87.30‡↔	Endoskopische Einlage oder Wechsel eines selbstexpandierenden beschichteten Stents (Prothese) in den Gallengang
51.84‡↔	Endoskopische Dilatation von Gallengang und Ampulla Vateri	51.87.31‡↔	Endoskopische Einlage oder Wechsel von zwei selbstexpandierenden beschichteten Stents (Prothese) in den Gallengang
51.85‡↔	Endoskopische Sphinkterotomie und Papillotomie	51.87.32‡↔	Endoskopische Einlage oder Wechsel von drei oder mehreren selbstexpandierenden beschichteten Stents (Prothese) in den Gallengang
51.86‡↔	Endoskopisches Einsetzen eines nasobiliären Drainage-Katheters	51.87.99‡↔	Endoskopisches Einsetzen eines Stents in den Gallengang, sonstige
51.87.00‡↔	Endoskopisches Einsetzen eines Stents in den Gallengang, n.n.bez.	51.88‡↔	Endoskopische Extraktion von Stein(en) aus den Gallenwegen
51.87.10‡↔	Endoskopische Einlage oder Wechsel eines nicht selbstexpandierenden Stents (Prothese) in den Gallengang	52.13‡↔	Endoskopische retrograde Pankreatographie [ERP]
51.87.11‡↔	Endoskopische Einlage oder Wechsel von 2 nicht selbstexpandierenden Stents (Prothese) in den Gallengang		
51.87.12‡↔	Endoskopische Einlage oder Wechsel 3 oder mehreren nicht selbstexpandierenden Stents (Prothese) in den Gallengang		
51.87.20‡↔	Endoskopische Einlage oder Wechsel eines selbstexpandierenden Stents (Prothese) in den Gallengang		
51.87.21‡↔	Endoskopische Einlage oder Wechsel von zwei selbstexpandierenden Stents (Prothesen) in den Gallengang		

ADRG H09 Eingriffe an Pankreas und Leber und portosystemische Shuntoperationen, ohne grossen Eingriff, ohne Strahlentherapie

Prozedur in Tabelle H09-2

DRG H09A Eingriffe an Pankreas und Leber und portosystemische Shuntoperationen, ohne grossen Eingriff, ohne Strahlentherapie, mit äusserst schweren CC

PCCL > 3

DRG H09B Eingriffe an Pankreas und Leber und portosystemische Shuntoperationen, ohne grossen Eingriff, ohne Strahlentherapie, bei bösartiger Neubildung oder mit bestimmtem Pankreaseingriff

Hauptdiagnose in Tabelle H09-1 oder Prozedur in Tabelle H09-3

DRG H09C Eingriffe an Pankreas und Leber und portosystemische Shuntoperationen, ohne grossen Eingriff, ohne Strahlentherapie**Hauptdiagnose H09-1**

C22.0	Leberzellkarzinom	C25.0	Bösartige Neubildung: Pankreaskopf
C22.1	Intrahepatisches Gallengangskarzinom	C25.1	Bösartige Neubildung: Pankreaskörper
C22.2	Hepatoblastom	C25.2	Bösartige Neubildung: Pankreasschwanz
C22.3	Angiosarkom der Leber	C25.3	Bösartige Neubildung: Ductus pancreaticus
C22.4	Sonstige Sarkome der Leber	C25.4	BNB: Endokriner Drüsenanteil des Pankreas
C22.7	Sonstige näher bezeichnete Karzinome der Leber	C25.7	Bösartige Neubildung: Sonstige Teile des Pankreas
C22.9	Bösartige Neubildung: Leber, nicht näher bezeichnet	C25.8	BNB: Pankreas, mehrere Teilbereiche überlappend
C23	Bösartige Neubildung der Gallenblase	C25.9	Bösartige Neubildung: Pankreas, nicht näher bezeichnet
C24.0	Bösartige Neubildung: Extrahepatischer Gallengang	C78.7	Sekundäre BNB Leber u intrahepatische Gallengänge
C24.1	BNB: Ampulla hepatopancreatica [Ampulla Vateri]	D01.5	Carcinoma in situ Leber/Gallenblase/Gallengänge
C24.8	BNB: Gallenwege, mehrere Teilbereiche überlappend	D37.6	NB unsich/unbek Verhalt Leber Gallenbl Gallengänge
C24.9	Bösartige Neubildung: Gallenwege, nicht näher bezeichnet	D37.70	Neubildung unsicher od unbekannt Verhaltens: Pankreas

Prozedur H09-2

39.10↔	Intra-abdominaler venöser Shunt, n.n.bez.	50.3x.00↔	Lobektomie der Leber, n.n.bez.
39.11.00↔	Anlage und Revision portosystemischer Shunt, TIPSS, n.n.bez.	50.3x.01↔	Lobektomie, Hemihepatektomie, Resektion mehrerer Lebersegmente, ausser zur Transplantation
39.11.11↔	Anlage portosystemischer Shunt, Einsatz von perkutaner (Ballon-)Angioplastie	50.3x.08↔	Segmentresektion, sonstige oder n.n.bez. anatomische Leberresektion, ausser zur Transplantation
39.11.12↔	Anlage portosystemischer Shunt, Perkutane Thrombolyse und Thrombektomie	50.3x.11↔	Lobektomie, Hemihepatektomie, Resektion mehrerer Lebersegmente, zur Lebendorganspende
39.11.13↔	Anlage portosystemischer Shunt, Einsatz von Stent	50.3x.18↔	Sonstige oder n.n.bez. anatomische Leberresektion, zur Transplantation
39.11.21↔	Revision portosystemischer Shunt, perkutaner Verschluss	50.4x.00↔	Totale Hepatektomie, n.n.bez.
39.11.22↔	Revision portosystemischer Shunt, Einsatz von Stenteinlage	50.4x.99↔	Totale Hepatektomie, sonstige
39.11.23↔	Revision portosystemischer Shunt, Einsatz von perkutaner Thrombektomie und Thrombolyse	50.61.00↔	Verschluss einer Leberverletzung, n.n.bez.
39.11.24↔	Revision portosystemischer Shunt, Durchführung von perkutaner Verkleinerung eines bestehenden portosystemischen Shunts	50.61.10↔	Verschluss einer Leberverletzung, durch Naht
39.11.99↔	Anlage und Revision portosystemischer Shunt, TIPSS, sonstige	50.61.11↔	Verschluss einer Leberverletzung, durch Tamponade
39.19↔	Intra-abdominaler venöser Shunt, sonstige	50.61.12↔	Verschluss einer Leberverletzung, durch Omentumplastik
50.0↔	Hepatotomie	50.61.99↔	Verschluss einer Leberverletzung, sonstige
50.21↔	Marsupialisation einer Leberläsion	51.33↔	Anastomose zwischen Gallenblase und Pankreas
50.22.00↔	Partielle Hepatektomie, n.n.bez.	51.95.20↔	Entfernen einer Endoprothese aus dem Gallengang, offen chirurgisch
50.22.10↔	Partielle Hepatektomie, Perkutane partielle Hepatektomie (lokale Exzision, Endozystenresektion, Keilresektion)	51.95.21↔	Entfernen einer Endoprothese aus dem Gallengang, laparoskopisch
50.22.20↔	Partielle Hepatektomie, Endozystenresektion, offen chirurgisch	51.99.20↔	Sonstige Operation an den Gallenwegen, Einlage oder Wechsel eines nicht selbstexpandierenden Stents (Prothese), offen chirurgisch
50.22.21↔	Partielle Hepatektomie, Endozystenresektion, laparoskopisch	51.99.21↔	Sonstige Operation an den Gallenwegen, Einlage oder Wechsel von mehreren nicht selbstexpandierenden Stents (Prothesen), offen chirurgisch
50.22.30↔	Partielle Hepatektomie, Keilresektion, offen chirurgisch	51.99.30↔	Sonstige Operation an den Gallenwegen, Einlage oder Wechsel eines nicht selbstexpandierenden Stents (Prothese), laparoskopisch
50.22.31↔	Partielle Hepatektomie, Keilresektion, laparoskopisch	51.99.31↔	Sonstige Operation an den Gallenwegen, Einlage oder Wechsel von mehreren nicht selbstexpandierenden Stents (Prothesen), laparoskopisch
50.22.40↔	Partielle Hepatektomie, Resektion eines Lebersegments	51.99.40↔	Sonstige Operation an den Gallenwegen, Einlage oder Wechsel eines selbstexpandierenden Stents (Prothese), offen chirurgisch
50.22.41↔	Partielle Hepatektomie, Resektion mehrerer nicht zusammenhängender Lebersegmente		
50.22.42↔	Partielle Hepatektomie, Partielle Hepatektomie zur Transplantation		
50.22.99↔	Partielle Hepatektomie, sonstige		
50.23↔	Offene Exzision von Läsion oder Gewebe an der Leber		
50.25↔	Laparoskopische Exzision von Läsion oder Gewebe an der Leber		

51.99.41↔	Sonstige Operation an den Gallenwegen, Einlage oder Wechsel von zwei selbstexpandierenden Stents (Prothesen), offen chirurgisch	52.51.00↔	Proximale Pankreatektomie, n.n.bez.
51.99.42↔	Sonstige Operation an den Gallenwegen, Einlage oder Wechsel von drei selbstexpandierenden Stents (Prothesen), offen chirurgisch	52.51.10↔	Proximale Pankreatektomie, pyloruserhaltend
51.99.43↔	Sonstige Operation an den Gallenwegen, Einlage oder Wechsel von vier selbstexpandierenden Stents (Prothesen), offen chirurgisch	52.51.20↔	Proximale Pankreatektomie, duodenerhaltend
51.99.44↔	Sonstige Operation an den Gallenwegen, Einlage oder Wechsel von fünf selbstexpandierenden Stents (Prothesen), offen chirurgisch	52.51.99↔	Proximale Pankreatektomie, sonstige
51.99.45↔	Sonstige Operation an den Gallenwegen, Einlage oder Wechsel von sechs oder mehr selbstexpandierenden Stents (Prothesen), offen chirurgisch	52.52↔	Distale Pankreatektomie
51.99.50↔	Sonstige Operation an den Gallenwegen, Einlage oder Wechsel eines selbstexpandierenden Stents (Prothese), laparoskopisch	52.53↔	Radikale subtotale Pankreatektomie
51.99.51↔	Sonstige Operation an den Gallenwegen, Einlage oder Wechsel von zwei selbstexpandierenden Stents (Prothesen), laparoskopisch	52.59↔	Sonstige partielle Pankreatektomie
51.99.52↔	Sonstige Operation an den Gallenwegen, Einlage oder Wechsel von drei selbstexpandierenden Stents (Prothesen), laparoskopisch	52.6x.00↔	Totale Pankreatektomie, n.n.bez.
51.99.53↔	Sonstige Operation an den Gallenwegen, Einlage oder Wechsel von vier selbstexpandierenden Stents (Prothesen), laparoskopisch	52.6x.99↔	Totale Pankreatektomie, sonstige
51.99.54↔	Sonstige Operation an den Gallenwegen, Einlage oder Wechsel von fünf selbstexpandierenden Stents (Prothesen), laparoskopisch	52.7↔	Radikale Pankreatikoduodenektomie
51.99.55↔	Sonstige Operation an den Gallenwegen, Einlage oder Wechsel von sechs oder mehr selbstexpandierenden Stents (Prothesen), laparoskopisch	52.82↔	Homotransplantat des Pankreas
52.01.12↔	Transgastrale Drainage einer Pankreaszyste, offen chirurgisch	52.83.00↔	Heterotransplantat des Pankreas, n.n.bez.
52.01.13↔	Transgastrale Drainage einer Pankreaszyste, laparoskopisch	52.83.10↔	Heterotransplantat des Pankreas, Retransplantation eines Pankreassegmentes während desselben stationären Aufenthaltes
52.01.22↔	Transduodenale Drainage einer Pankreaszyste, offen chirurgisch	52.83.11↔	Heterotransplantat des Pankreas, Retransplantation des Pankreas während desselben stationären Aufenthaltes
52.01.23↔	Transduodenale Drainage einer Pankreaszyste, laparoskopisch	52.83.99↔	Heterotransplantat des Pankreas, sonstige
52.09.00↔	Sonstige Pankreatotomie, n.n.bez.	52.95.10↔	Extraktion von Stein(en) aus dem Ductus pancreaticus, offen chirurgisch
52.09.10↔	Sonstige Pankreatotomie, Inzision des Pankreas	52.95.11↔	Extraktion von Stein(en) aus dem Ductus pancreaticus, laparoskopisch
52.09.11↔	Sonstige Pankreatotomie, Inzision des Ductus pancreaticus	52.95.20↔	Dilatation des Ductus pancreaticus, laparoskopisch
52.09.99↔	Sonstige Pankreatotomie, sonstige	52.95.30↔	Einlage einer Drainage in den Pankreasgang, offen chirurgisch
52.22.00↔	Sonstige Exzision oder Destruktion von Läsion oder Gewebe an Pankreas und an Ductus pancreaticus, n.n.bez.	52.95.31↔	Einlage einer Drainage in den Pankreasgang, laparoskopisch
52.22.99↔	Sonstige Exzision oder Destruktion von Läsion oder Gewebe an Pankreas und an Ductus pancreaticus, sonstige	52.95.40↔	Einlage oder Wechsel eines nicht selbstexpandierenden Stents (Prothese) in den Pankreasgang, offen chirurgisch
52.3↔	Marsupialisation einer Pankreaszyste	52.95.41↔	Einlage oder Wechsel eines nicht selbstexpandierenden Stents (Prothese) in den Pankreasgang, laparoskopisch
52.4↔	Interne Drainage einer Pankreaszyste	52.95.50↔	Einlage oder Wechsel eines selbstexpandierenden Stents (Prothese) in den Pankreasgang, offen chirurgisch
		52.95.51↔	Einlage oder Wechsel eines selbstexpandierenden Stents (Prothese) in den Pankreasgang, laparoskopisch
		52.95.60↔	Plastische Rekonstruktion des Ductus pancreaticus, laparoskopisch
		52.95.70↔	Plastische Rekonstruktion des Pankreas
		52.95.90↔	Sonstige endoskopische Operation am Pankreas
		52.96↔	Anastomose des Pankreas
		52.99.00↔	Sonstige offene Operation am Pankreas, n.n.bez.
		52.99.10↔	Sonstige offene Operation am Pankreas, Dilatation des Ductus pancreaticus
		52.99.20↔	Sonstige offene Operation am Pankreas, Plastische Rekonstruktion des Ductus pancreaticus
		52.99.99↔	Sonstige offene Operation am Pankreas, sonstige
		54.94↔	Formung eines peritoneovaskulären Shunts

Prozedur H09-3

52.4↔	Interne Drainage einer Pankreaszyste	52.59↔	Sonstige partielle Pankreatektomie
52.52↔	Distale Pankreatektomie		

ADRG H12**Verschiedene Eingriffe am hepatobiliären System**

Prozedur in Tabelle H12-1 und keine Prozedur in Tabelle H12-2

DRG H12A**Verschiedene Eingriffe am hepatobiliären System mit äusserst schweren CC oder komplexem Eingriff**

PCCL > 3 oder Prozedur in Tabelle H12-3

DRG H12B**Verschiedene Eingriffe am hepatobiliären System****Prozedur H12-1**

40.29.10↔	Exzision eines mediastinalen Lymphknotens, n.n.bez.	40.29.19↔	Exzision eines mediastinalen Lymphknotens, sonstige
40.29.11↔	Exzision eines mediastinalen Lymphknotens, offen chirurgisch	40.29.20↔	Exzision eines paraaortalen Lymphknotens
40.29.12↔	Exzision eines mediastinalen Lymphknotens, thorakoskopisch	40.29.30↔	Exzision eines iliakalen Lymphknotens

40.29.70↔	Exzision eines Lymphangioms oder Hygroma cysticum	44.31.22↔	Distaler Magenbypass, gemeinsamer Schenkel (common channel) < oder = 100 cm, laparoskopisch
40.29.80↔	Exzision mehrerer abdominaler Lymphknotenstationen (mit Leberbiopsie), n.n.bez.	44.31.99↔	Magenbypass, sonstige
40.29.81↔	Exzision mehrerer abdominaler Lymphknotenstationen (mit Leberbiopsie), offen chirurgisch [Staging-Laparotomie]	44.38↔	Laparoskopische Gastroenterostomie
40.29.82↔	Exzision mehrerer abdominaler Lymphknotenstationen (mit Leberbiopsie), laparoskopisch [Staging-Laparoskopie]	44.39.00↔	Sonstige Gastroenterostomie, n.n.bez.
40.29.89↔	Exzision mehrerer abdominaler Lymphknotenstationen (mit Leberbiopsie), sonstige	44.39.11↔	Omega-loop Gastric Bypass, offen chirurgisch
40.29.99↔	Einfache Exzision einer anderen lymphatischen Struktur, sonstige	44.39.12↔	Omega-loop Gastric Bypass, laparoskopisch
44.11↔	Transabdominale Gastroskopie	44.39.99↔	Sonstige Gastroenterostomie, sonstige
44.31.00↔	Magenbypass, n.n.bez.	50.12↔	Offene Biopsie an der Leber
44.31.11↔	Proximaler Magenbypass (alimentärer Schenkel <150cm), offen chirurgisch	50.14↔	Laparoskopische Leberbiopsie
44.31.12↔	Proximaler Magenbypass (alimentärer Schenkel <150cm), laparoskopisch	50.69.10↔	Sonstige Rekonstruktion an der Leber durch Naht
44.31.13↔	Proximaler Magenbypass nach Sleeve resection, reversal Eingriff, offen chirurgisch	50.69.11↔	Sonstige Rekonstruktion an der Leber durch Tamponade
44.31.14↔	Proximaler Magenbypass nach Sleeve resection, reversal Eingriff, laparoskopisch	50.69.12↔	Sonstige Rekonstruktion an der Leber durch Omentoplastik
44.31.15↔	Proximaler Magenbypass nach Gastric Banding, nach bariatrischem Voreingriff, offen chirurgisch	50.69.99↔	Sonstige Rekonstruktion an der Leber, sonstige
44.31.16↔	Proximaler Magenbypass nach Gastric Banding, nach bariatrischem Voreingriff, laparoskopisch	50.99.10↔	Implantation und Wechsel eines Katheterverweilsystems in Leberarterie und Pfortader
44.31.21↔	Distaler Magenbypass, gemeinsamer Schenkel (common channel) < oder = 100 cm, offen chirurgisch	50.99.11↔	Entfernung eines Katheterverweilsystems aus Leberarterie und Pfortader
		51.13↔	Offene Biopsie an Gallenblase oder Gallengängen
		52.12↔	Offene Biopsie am Pankreas
		54.21.00↔	Laparoskopie, n.n.bez.
		54.21.10↔	Laparoskopie, Diagnostische Laparoskopie
		54.21.30↔	Laparoskopie, Laparoskopie mit Drainage
		54.21.99↔	Laparoskopie, sonstige
		54.23↔	Biopsie am Peritoneum
		54.92↔	Entfernen eines Fremdkörpers aus der Peritonealhöhle

Prozedur H12-2

51.23↔ Laparoskopische Cholezystektomie

51.24↔ Partielle laparoskopische Cholezystektomie

Prozedur H12-3

44.31.00↔	Magenbypass, n.n.bez.	44.31.21↔	Distaler Magenbypass, gemeinsamer Schenkel (common channel) < oder = 100 cm, offen chirurgisch
44.31.11↔	Proximaler Magenbypass (alimentärer Schenkel <150cm), offen chirurgisch	44.31.22↔	Distaler Magenbypass, gemeinsamer Schenkel (common channel) < oder = 100 cm, laparoskopisch
44.31.12↔	Proximaler Magenbypass (alimentärer Schenkel <150cm), laparoskopisch	44.31.99↔	Magenbypass, sonstige
44.31.13↔	Proximaler Magenbypass nach Sleeve resection, reversal Eingriff, offen chirurgisch	44.38↔	Laparoskopische Gastroenterostomie
44.31.14↔	Proximaler Magenbypass nach Sleeve resection, reversal Eingriff, laparoskopisch	44.39.00↔	Sonstige Gastroenterostomie, n.n.bez.
44.31.15↔	Proximaler Magenbypass nach Gastric Banding, nach bariatrischem Voreingriff, offen chirurgisch	44.39.11↔	Omega-loop Gastric Bypass, offen chirurgisch
44.31.16↔	Proximaler Magenbypass nach Gastric Banding, nach bariatrischem Voreingriff, laparoskopisch	44.39.12↔	Omega-loop Gastric Bypass, laparoskopisch
		44.39.99↔	Sonstige Gastroenterostomie, sonstige

ADRG H16**Andere Strahlentherapie bei Krankheiten und Störungen an hepatobiliärem System und Pankreas**

Prozedur in Tabelle H16-1

DRG H16Z**Andere Strahlentherapie bei Krankheiten und Störungen an hepatobiliärem System und Pankreas****Prozedur H16-1**

92.20↔	Infusion von flüssigem Radioisotop	92.23.02↔	Telekobaltgerät 3 bis 4 Bestrahlungsfelder
92.21.00↔	Oberflächenstrahlentherapie, n.n.bez.	92.23.03↔	Telekobaltgerät mehr als 4 Bestrahlungsfelder oder 3D-geplante Bestrahlung
92.21.01↔	Oberflächenstrahlentherapie, bis zu 2 Bestrahlungsfelder	92.23.08↔	Hochvoltstrahlentherapie, andere Isotope
92.21.02↔	Oberflächenstrahlentherapie, mehr als 2 Bestrahlungsfelder	92.23.09↔	Telekobaltgerät, sonstige
92.22.00↔	Orthovoltstrahlentherapie, n.n.bez.	92.24.00↔	Teleradiotherapie mit Photonen, Linearbeschleuniger, n.n.bez.
92.22.01↔	Orthovoltstrahlentherapie, bis zu 2 Bestrahlungsfelder	92.24.01↔	Teleradiotherapie mit Photonen, Linearbeschleuniger, Grossfeldbestrahlung
92.22.02↔	Orthovoltstrahlentherapie, mehr als 2 Bestrahlungsfelder	92.24.02↔	Teleradiotherapie mit Photonen, Linearbeschleuniger, Halbkörperbestrahlung
92.22.11↔	Intraoperative Röntgenstrahlentherapie, bis 300 kV	92.24.03↔	Teleradiotherapie mit Photonen, Linearbeschleuniger, Ganzkörperbestrahlung
92.22.12↔	Intraoperative Röntgenstrahlentherapie, 300 kV - < 1 MV		
92.22.19↔	Intraoperative Röntgenstrahlentherapie, sonstige		
92.23.00↔	Hochvoltstrahlentherapie, n.n.bez.		
92.23.01↔	Telekobaltgerät bis zu 2 Bestrahlungsfelder		

92.24.04↔	Teleradiotherapie mit Photonen, Linearbeschleuniger, Intraoperative Strahlentherapie	92.27.30↔	Implantation oder Einsetzen radioaktiver Elemente (Brachytherapie mit umschlossenen Radionukliden), Gefäss n.n.bez.
92.24.09↔	Teleradiotherapie mit Photonen, Linearbeschleuniger, sonstige	92.27.31↔	Implantation oder Einsetzen radioaktiver Elemente (Brachytherapie mit umschlossenen Radionukliden), Koronargefäss
92.24.11↔	Teleradiotherapie mit Photonen, Linearbeschleuniger, mit bildgestützter Einstellung, bis zu 2 Bestrahlungsfelder	92.27.39↔	Implantation oder Einsetzen radioaktiver Elemente (Brachytherapie mit umschlossenen Radionukliden), sonstiges Gefäss
92.24.12↔	Teleradiotherapie mit Photonen, Linearbeschleuniger, mit bildgestützter Einstellung, mehr als 2 Bestrahlungsfelder	92.27.40↔	Implantation oder Einsetzen radioaktiver Elemente (Brachytherapie mit umschlossenen Radionukliden), intraoperativ
92.24.13↔	Teleradiotherapie mit Photonen, Linearbeschleuniger, mit bildgestützter Einstellung, 3D-geplante Bestrahlung	92.27.70↔	Radioaktive Moulagen, n.n.bez.
92.24.14↔	Teleradiotherapie mit Photonen, Linearbeschleuniger, mit bildgestützter Einstellung, intensitätsmodulierte Radiotherapie	92.27.71↔	Radioaktive Moulagen, Konstruktion und Applikation von oberflächlichen radioaktiven Moulagen
92.24.21↔	Teleradiotherapie mit Photonen, Linearbeschleuniger, ohne bildgestützte Einstellung, bis zu 2 Bestrahlungsfelder:	92.27.72↔	Radioaktive Moulagen, Konstruktion und Applikation von nicht auf der Körperoberfläche verwendeten Applikatoren
92.24.22↔	Teleradiotherapie mit Photonen, Linearbeschleuniger, ohne bildgestützte Einstellung, mehr als 2 Bestrahlungsfelder	92.27.73↔	Radioaktive Moulagen, Konstruktion und Applikation von Augenapplikatoren
92.24.23↔	Teleradiotherapie mit Photonen, Linearbeschleuniger, ohne bildgestützte Einstellung, 3D-geplante Bestrahlung	92.27.79↔	Radioaktive Moulagen, sonstige
92.24.24↔	Teleradiotherapie mit Photonen, Linearbeschleuniger, ohne bildgestützte Einstellung, intensitätsmodulierte Radiotherapie	92.28.00↔	Injektion, Instillation oder orale Gabe von Radioisotopen, n.n.bez.
92.24.30↔	Teleradiotherapie mit Photonen, hochkomplexe Radiotherapie mit spezialisierter Ausstattung	92.28.01↔	Instillation von offenen Radionukliden in Gelenke
92.25.00↔	Teleradiotherapie mit Elektronen, Linearbeschleuniger, n.n.bez.	92.28.02↔	Radiojodtherapie bis 1,2 GBq I-131, ohne Gabe von rekombinantem Thyreotropin (rh-TSH)
92.25.01↔	Teleradiotherapie mit Elektronen, Linearbeschleuniger, Grossfeldbestrahlung	92.28.03↔	Radiojodtherapie bis 1,2 GBq I-131, mit Gabe von rekombinantem Thyreotropin (rh-TSH)
92.25.02↔	Teleradiotherapie mit Elektronen, Linearbeschleuniger, Halbkörperbestrahlung	92.28.04↔	Radiojodtherapie über 1,2 bis unter 5 GBq I-131, ohne Gabe von rekombinantem Thyreotropin (rh-TSH)
92.25.03↔	Teleradiotherapie mit Elektronen, Linearbeschleuniger, Ganzkörperbestrahlung	92.28.05↔	Radiojodtherapie über 1,2 bis unter 5 GBq I-131, mit Gabe von rekombinantem Thyreotropin (rh-TSH)
92.25.04↔	Teleradiotherapie mit Elektronen, Linearbeschleuniger, Intraoperative Strahlentherapie	92.28.06↔	Radiojodtherapie mit 5 und mehr GBq I-131, ohne Gabe von rekombinantem Thyreotropin (rh-TSH)
92.25.09↔	Teleradiotherapie mit Elektronen, Linearbeschleuniger, sonstige	92.28.07↔	Radiojodtherapie mit 5 und mehr GBq I-131, mit Gabe von rekombinantem Thyreotropin (rh-TSH)
92.25.11↔	Teleradiotherapie mit Elektronen, Linearbeschleuniger, mit bildgestützter Einstellung	92.28.11↔	Therapie mit offenen Radionukliden bei Knochenmetastasen
92.25.12↔	Teleradiotherapie mit Elektronen, Linearbeschleuniger, mit bildgestützter Einstellung, bis zu 2 Bestrahlungsfelder	92.28.13↔	Radiorezeptorthherapie mit DOTA-konjugierten Somatostatin-Analoga
92.25.13↔	Teleradiotherapie mit Elektronen, Linearbeschleuniger, mit bildgestützter Einstellung, mehr als 2 Bestrahlungsfelder	92.28.20↔	Radioimmuntherapie mit 90Y-Ibritumomab-Tiuxetan, parenteral
92.25.14↔	Teleradiotherapie mit Elektronen, Linearbeschleuniger, mit bildgestützter Einstellung, 3D-geplante Bestrahlung	92.28.21↔	Gabe von Jod-131-MIBG (Metajodbenzylguanidin) parenteral
92.25.15↔	Teleradiotherapie mit Elektronen, Linearbeschleuniger, mit bildgestützter Einstellung, intensitätsmodulierte Radiotherapie	92.28.22↔	Radioimmuntherapie mit Iod 131 [I-131] tositumomab, parenteral
92.25.21↔	Teleradiotherapie mit Elektronen, Linearbeschleuniger, ohne bildgestützte Einstellung, bis zu 2 Bestrahlungsfelder	92.28.31↔	Selektive intravasculäre Radiochemoembolisation mit I-131-Lipiodol
92.25.22↔	Teleradiotherapie mit Elektronen, Linearbeschleuniger, ohne bildgestützte Einstellung, mehr als 2 Bestrahlungsfelder	92.28.32↔	Selektive intravasculäre Radionuklidtherapie (SIRT) durch Embolisation von Yttrium-90-markierten Mikrosphären
92.25.23↔	Teleradiotherapie mit Elektronen, Linearbeschleuniger, ohne bildgestützte Einstellung, 3D-geplante Bestrahlung	92.28.33↔	Endovasculäre Brachytherapie mit Rhenium-188
92.25.24↔	Teleradiotherapie mit Elektronen, Linearbeschleuniger, ohne bildgestützte Einstellung, intensitätsmodulierte Radiotherapie	92.28.99↔	Injektion, Instillation oder orale Gabe von Radioisotopen, sonstige
92.26.00↔	Teleradiotherapie mit anderen Partikelstrahlen, n.n.bez.	92.29.00↔	Brachytherapie mit umschlossenen Radionukliden, n.n. bez.
92.26.99↔	Teleradiotherapie mit anderen Partikelstrahlen, sonstige	92.29.09↔	Brachytherapie mit umschlossenen Radionukliden, sonstige
92.27.00↔	Implantation oder Einsetzen radioaktiver Elemente (Brachytherapie mit umschlossenen Radionukliden), Körperoberfläche, sonstiger oder n.n.bez. Applikationsort	92.29.11↔	Interstitielle Brachytherapie mit Implantation von entfernbar Strahlern in einer Ebene, niedrige Dosisleistung
92.27.10↔	Implantation oder Einsetzen radioaktiver Elemente (Brachytherapie mit umschlossenen Radionukliden), weibliche Geschlechtsorgane, n.n.bez.	92.29.12↔	Interstitielle Brachytherapie mit Implantation von entfernbar Strahlern in einer Ebene, gepulste Dosisleistung (Pulsed dose rate)
92.27.11↔	Implantation oder Einsetzen radioaktiver Elemente (Brachytherapie mit umschlossenen Radionukliden), intrauterin	92.29.13↔	Interstitielle Brachytherapie mit Implantation von entfernbar Strahlern in einer Ebene, hohe Dosisleistung
92.27.12↔	Implantation oder Einsetzen radioaktiver Elemente (Brachytherapie mit umschlossenen Radionukliden), intravaginal	92.29.19↔	Interstitielle Brachytherapie mit Implantation von entfernbar Strahlern in einer Ebene, sonstige
92.27.13↔	Implantation oder Einsetzen radioaktiver Elemente (Brachytherapie mit umschlossenen Radionukliden), intrauterin und intravaginal kombiniert	92.29.21↔	Interstitielle Brachytherapie mit Volumenimplantation von entfernbar Strahlern in mehreren Ebenen, niedrige Dosisleistung
92.27.21↔	Implantation oder Einsetzen radioaktiver Elemente (Brachytherapie mit umschlossenen Radionukliden), Körperoberfläche	92.29.22↔	Interstitielle Brachytherapie mit Volumenimplantation von entfernbar Strahlern in mehreren Ebenen, gepulste Dosisleistung (Pulsed dose rate)
92.27.22↔	Implantation oder Einsetzen radioaktiver Elemente (Brachytherapie mit umschlossenen Radionukliden), intrakavitär	92.29.23↔	Interstitielle Brachytherapie mit Volumenimplantation von entfernbar Strahlern in mehreren Ebenen, hohe Dosisleistung
92.27.23↔	Implantation oder Einsetzen radioaktiver Elemente (Brachytherapie mit umschlossenen Radionukliden), intraluminal	92.29.24↔	Brachytherapie mit Implantation von entfernbar Strahlern in mehreren Ebenen, hohe Dosisleistung, intraoperativ
		92.29.29↔	Interstitielle Brachytherapie mit Volumenimplantation von entfernbar Strahlern in mehreren Ebenen, sonstige
		92.29.31↔	Interstitielle Brachytherapie mit Implantation von permanenten Strahlern, bis zu 10 Quellen

92.29.32↔	Interstitielle Brachytherapie mit Implantation von permanenten Strahlern, von 10 bis 15 Quellen	92.30.31↔	Stereotaktische Bestrahlung, einzeitig, extrazerebral, intensitätsmodulierte Bogenbestrahlung (IMAT)
92.29.33↔	Interstitielle Brachytherapie mit Implantation von permanenten Strahlern, von 16 bis 20 Quellen	92.30.32↔	Stereotaktische Bestrahlung, einzeitig, extrazerebral, bildgestützte Einstellung
92.29.34↔	Interstitielle Brachytherapie mit Implantation von permanenten Strahlern, von 21 bis 25 Quellen	92.30.99↔	Stereotaktische Bestrahlung, einzeitig, sonstige
92.29.35↔	Interstitielle Brachytherapie mit Implantation von permanenten Strahlern, von 26 bis bis 30 Quellen	92.31.00↔	Radiochirurgie mit Photonen n.n. bez., zerebral
92.29.36↔	Interstitielle Brachytherapie mit Implantation von permanenten Strahlern, von 31 bis bis 35 Quellen	92.31.10↔	Radiochirurgie mit Photonen n.n. bez., extrazerebral
92.29.37↔	Interstitielle Brachytherapie mit Implantation von permanenten Strahlern, von 36 bis bis 40 Quellen	92.32.00↔	Mehrquellige Photon-Radiochirurgie, n.n.bez.
92.29.38↔	Interstitielle Brachytherapie mit Implantation von permanenten Strahlern, von 41 bis bis 45 Quellen	92.32.01↔	Mehrquellige Photon-Radiochirurgie, Gamma-knife
92.29.39↔	Interstitielle Brachytherapie mit Implantation von permanenten Strahlern, von 46 bis bis 50 Quellen	92.33.00↔	Teilchen-Radiochirurgie, n.n.bez.
92.29.3a↔	Interstitielle Brachytherapie mit Implantation von permanenten Strahlern, von 51 bis bis 55 Quellen	92.33.01↔	Andere Hochvoltstrahlentherapie, stereotaktische Bestrahlung, einzeitig, zerebral
92.29.3b↔	Interstitielle Brachytherapie mit Implantation von permanenten Strahlern, von 56 bis bis 60 Quellen	92.33.11↔	Andere Hochvoltstrahlentherapie, stereotaktische Bestrahlung, einzeitig, extrazerebral
92.29.3c↔	Interstitielle Brachytherapie mit Implantation von permanenten Strahlern, von 61 bis bis 65 Quellen	92.39.00↔	Sonstige stereotaktische Radiochirurgie, n.n.bez.
92.29.3d↔	Interstitielle Brachytherapie mit Implantation von permanenten Strahlern, von 66 bis bis 70 Quellen	92.39.01↔	Andere Hochvoltstrahlentherapie, stereotaktische Bestrahlung, fraktioniert, zerebral, n.n.bez.
92.29.3e↔	Interstitielle Brachytherapie mit Implantation von permanenten Strahlern, mehr als 70 Quellen	92.39.11↔	Andere Hochvoltstrahlentherapie, stereotaktische Bestrahlung, fraktioniert, extrazerebral, n.n.bez.
92.29.40↔	Brachytherapie mit Oberflächenapplikatoren, n.n.bez.	92.39.20↔	Andere Hochvoltstrahlentherapie, stereotaktische Bestrahlung, fraktioniert, zerebral, intensitätsmodulierte Radiotherapie
92.29.49↔	Brachytherapie mit Oberflächenapplikatoren, sonstige	92.39.21↔	Andere Hochvoltstrahlentherapie, stereotaktische Bestrahlung, fraktioniert, zerebral, intensitätsmodulierte Bogenbestrahlung (IMAT)
92.29.51↔	Entfernung von umschlossenen Radionukliden oder inaktiven Applikatoren unter Anästhesie	92.39.22↔	Andere Hochvoltstrahlentherapie, stereotaktische Bestrahlung, fraktioniert, zerebral, bildgestützte Einstellung
92.30.00↔	Stereotaktische Bestrahlung, einzeitig, n.n.bez.	92.39.29↔	Andere Hochvoltstrahlentherapie, stereotaktische Bestrahlung, fraktioniert, zerebral, sonstige
92.30.01↔	Stereotaktische Bestrahlung, einzeitig, zerebral, n.n.bez.	92.39.30↔	Andere Hochvoltstrahlentherapie, stereotaktische Bestrahlung, fraktioniert, extrazerebral, intensitätsmodulierte Radiotherapie
92.30.02↔	Stereotaktische Bestrahlung, einzeitig, extrazerebral, n.n.bez.	92.39.31↔	Andere Hochvoltstrahlentherapie, stereotaktische Bestrahlung, fraktioniert, extrazerebral, intensitätsmodulierte Bogenbestrahlung (IMAT)
92.30.20↔	Stereotaktische Bestrahlung, einzeitig, zerebral, intensitätsmodulierte Radiotherapie	92.39.32↔	Andere Hochvoltstrahlentherapie, stereotaktische Bestrahlung, fraktioniert, extrazerebral, bildgestützte Einstellung
92.30.21↔	Stereotaktische Bestrahlung, einzeitig, zerebral, intensitätsmodulierte Bogenbestrahlung (IMAT)	92.39.39↔	Andere Hochvoltstrahlentherapie, stereotaktische Bestrahlung, fraktioniert, extrazerebral, sonstige
92.30.22↔	Stereotaktische Bestrahlung, einzeitig, zerebral, bildgestützte Einstellung	92.41↔	Intraoperative Strahlentherapie mit Elektronen
92.30.30↔	Stereotaktische Bestrahlung, einzeitig, extrazerebral, intensitätsmodulierte Radiotherapie		

ADRG H33**Mehrzeitige komplexe OR-Prozeduren oder komplexe Vakuumbehandlung bei Krankheiten und Störungen an hepatobiliärem System und Pankreas**

Mehrzeitige komplexe OR-Prozeduren und Prozedur in mindestens zwei der Tabellen H33-1, H33-2, H33-3, H33-4, H33-5 oder mindestens zwei Behandlungen, die mindestens einem Tag auseinander liegen in [mindestens zwei Prozeduren in Tabelle H33-6] oder Komplexe Vakuumbehandlung

DRG H33Z**Mehrzeitige komplexe OR-Prozeduren oder komplexe Vakuumbehandlung bei Krankheiten und Störungen an hepatobiliärem System und Pankreas****Prozedur H33-1**

51.32↔	Anastomose zwischen Gallenblase und Darm	51.37↔	Anastomose zwischen Ductus hepaticus und Gastrointestinaltrakt
51.34↔	Anastomose zwischen Gallenblase und Magen	51.39↔	Sonstige Gallenganganastomose
51.35↔	Sonstige Anastomose der Gallenblase		
51.36↔	Choledochoenterostomie		

Prozedur H33-2

50.0↔	Hepatotomie	50.22.40↔	Partielle Hepatektomie, Resektion eines Lebersegments
50.21↔	Marsupialisation einer Leberläsion	50.22.41↔	Partielle Hepatektomie, Resektion mehrerer nicht zusammenhängender Lebersegmente
50.22.00↔	Partielle Hepatektomie, n.n.bez.	50.22.42↔	Partielle Hepatektomie, Partielle Hepatektomie zur Transplantation
50.22.10↔	Partielle Hepatektomie, Perkutane partielle Hepatektomie (lokale Exzision, Endozystenresektion, Keilresektion)	50.22.99↔	Partielle Hepatektomie, sonstige
50.22.20↔	Partielle Hepatektomie, Endozystenresektion, offen chirurgisch	50.23↔	Offene Exzision von Läsion oder Gewebe an der Leber
50.22.21↔	Partielle Hepatektomie, Endozystenresektion, laparoskopisch	50.25↔	Laparoskopische Exzision von Läsion oder Gewebe an der Leber
50.22.30↔	Partielle Hepatektomie, Keilresektion, offen chirurgisch		
50.22.31↔	Partielle Hepatektomie, Keilresektion, laparoskopisch		

50.3x.00↔	Lobektomie der Leber, n.n.bez.
50.3x.01↔	Lobektomie, Hemihepatektomie, Resektion mehrerer Lebersegmente, ausser zur Transplantation
50.3x.08↔	Segmentresektion, sonstige oder n.n.bez. anatomische Leberresektion, ausser zur Transplantation
50.3x.11↔	Lobektomie, Hemihepatektomie, Resektion mehrerer Lebersegmente, zur Lebendorganspende
50.3x.18↔	Sonstige oder n.n.bez. anatomische Leberresektion, zur Transplantation

50.4x.00↔	Totale Hepatektomie, n.n.bez.
50.4x.99↔	Totale Hepatektomie, sonstige
50.61.00↔	Verschluss einer Leberverletzung, n.n.bez.
50.61.10↔	Verschluss einer Leberverletzung, durch Naht
50.61.11↔	Verschluss einer Leberverletzung, durch Tamponade
50.61.12↔	Verschluss einer Leberverletzung, durch Omentumplastik
50.61.99↔	Verschluss einer Leberverletzung, sonstige

Prozedur H33-3

51.33↔	Anastomose zwischen Gallenblase und Pankreas
52.01.12↔	Transgastrale Drainage einer Pankreaszyste, offen chirurgisch
52.01.13↔	Transgastrale Drainage einer Pankreaszyste, laparoskopisch
52.01.22↔	Transduodenale Drainage einer Pankreaszyste, offen chirurgisch
52.01.23↔	Transduodenale Drainage einer Pankreaszyste, laparoskopisch
52.09.00↔	Sonstige Pankreatotomie, n.n.bez.
52.09.10↔	Sonstige Pankreatotomie, Inzision des Pankreas
52.09.11↔	Sonstige Pankreatotomie, Inzision des Ductus pancreaticus
52.09.99↔	Sonstige Pankreatotomie, sonstige
52.22.00↔	Sonstige Exzision oder Destruktion von Läsion oder Gewebe an Pankreas und an Ductus pancreaticus, n.n.bez.
52.22.99↔	Sonstige Exzision oder Destruktion von Läsion oder Gewebe an Pankreas und an Ductus pancreaticus, sonstige
52.3↔	Marsupialisation einer Pankreaszyste
52.4↔	Interne Drainage einer Pankreaszyste
52.51.00↔	Proximale Pankreatektomie, n.n.bez.
52.51.10↔	Proximale Pankreatektomie, pyloruserhaltend
52.51.20↔	Proximale Pankreatektomie, duodenumhaltend
52.51.99↔	Proximale Pankreatektomie, sonstige
52.52↔	Distale Pankreatektomie
52.53↔	Radikale subtotale Pankreatektomie
52.59↔	Sonstige partielle Pankreatektomie
52.6x.00↔	Totale Pankreatektomie, n.n.bez.
52.6x.99↔	Totale Pankreatektomie, sonstige
52.7↔	Radikale Pankreatikoduodenektomie

52.95.10↔	Extraktion von Stein(en) aus dem Ductus pancreaticus, offen chirurgisch
52.95.11↔	Extraktion von Stein(en) aus dem Ductus pancreaticus, laparoskopisch
52.95.20↔	Dilatation des Ductus pancreaticus, laparoskopisch
52.95.30↔	Einlage einer Drainage in den Pankreasgang, offen chirurgisch
52.95.31↔	Einlage einer Drainage in den Pankreasgang, laparoskopisch
52.95.40↔	Einlage oder Wechsel eines nicht selbstexpandierenden Stents (Prothese) in den Pankreasgang, offen chirurgisch
52.95.41↔	Einlage oder Wechsel eines nicht selbstexpandierenden Stents (Prothese) in den Pankreasgang, laparoskopisch
52.95.50↔	Einlage oder Wechsel eines selbstexpandierenden Stents (Prothese) in den Pankreasgang, offen chirurgisch
52.95.51↔	Einlage oder Wechsel eines selbstexpandierenden Stents (Prothese) in den Pankreasgang, laparoskopisch
52.95.60↔	Plastische Rekonstruktion des Ductus pancreaticus, laparoskopisch
52.95.70↔	Plastische Rekonstruktion des Pankreas
52.95.90↔	Sonstige endoskopische Operation am Pankreas
52.96↔	Anastomose des Pankreas
52.99.00↔	Sonstige offene Operation am Pankreas, n.n.bez.
52.99.10↔	Sonstige offene Operation am Pankreas, Dilatation des Ductus pancreaticus
52.99.20↔	Sonstige offene Operation am Pankreas, Plastische Rekonstruktion des Ductus pancreaticus
52.99.99↔	Sonstige offene Operation am Pankreas, sonstige

Prozedur H33-4

31.73↔	Verschluss einer anderen trachealen Fistel
42.09.11↔	Andere Inzision am Ösophagus, offen chirurgisch
42.09.12↔	Andere Inzision am Ösophagus, laparoskopisch
42.10↔	Ösophagostomie, n.n.bez.
42.11↔	Zervikale Ösophagostomie
42.12↔	Exteriorisation einer ösophagealen Tasche
42.19↔	Sonstige Fistulisierung des Ösophagus nach aussen
42.31↔	Lokale Exzision eines Ösophagus-Divertikels
42.32↔	Lokale Exzision von anderer Läsion oder Gewebe aus dem Ösophagus
42.39↔	Sonstige Destruktion von Läsion oder Gewebe aus dem Ösophagus
42.40↔	Ösophagektomie, n.n.bez.
42.41.00↔	Partielle Ösophagektomie, n.n.bez.
42.41.10↔	Partielle Ösophagektomie ohne Wiederherstellung der Kontinuität
42.41.20↔	Partielle Ösophagektomie mit Wiederherstellung der Kontinuität
42.41.99↔	Partielle Ösophagektomie, sonstige
42.42.00↔	Totale Ösophagektomie, n.n.bez.
42.42.10↔	Totale Ösophagektomie, ohne Wiederherstellung der Kontinuität
42.42.20↔	Totale Ösophagektomie, mit Wiederherstellung der Kontinuität, transmediastinal
42.42.21↔	Totale Ösophagektomie, mit Wiederherstellung der Kontinuität, thorakoabdominal
42.42.29↔	Totale Ösophagektomie, mit Wiederherstellung der Kontinuität, sonstiger Zugang
42.42.99↔	Totale Ösophagektomie, sonstige
42.51.00↔	Intrathorakale Ösophagoösophagostomie, n.n.bez.

42.51.10↔	Intrathorakale Ösophagoösophagostomie, Rekonstruktion der Ösophaguspassage bei Atresie und Versorgung einer kongenitalen ösophagotrachealen Fistel
42.51.99↔	Intrathorakale Ösophagoösophagostomie, sonstige
42.52↔	Intrathorakale Ösophagogastrostomie
42.53↔	Intrathorakale Ösophagusanastomose mit Interposition von Dünndarm
42.54↔	Sonstige intrathorakale Ösophagoenterostomie
42.55↔	Intrathorakale Ösophagusanastomose mit Interposition von Dickdarm
42.56↔	Sonstige intrathorakale Ösophagokolostomie
42.58↔	Intrathorakale Ösophagusanastomose mit anderer Interposition
42.59↔	Sonstige intrathorakale Ösophagusanastomose
42.61↔	Prästernale Ösophagoösophagostomie
42.62↔	Prästernale Ösophagogastrostomie
42.63↔	Prästernale Ösophagusanastomose mit Interposition von Dünndarm
42.64↔	Sonstige prästernale Ösophagoenterostomie
42.65↔	Prästernale Ösophagusanastomose mit Interposition von Dickdarm
42.66↔	Sonstige prästernale Ösophagokolostomie
42.68↔	Sonstige prästernale Ösophagusanastomose mit Interposition
42.69↔	Sonstige prästernale Ösophagusanastomose
42.7x.11↔	Ösophagomyotomie, offen chirurgisch
42.7x.12↔	Ösophagomyotomie, laparoskopisch
42.7x.21↔	Ösophagomyotomie, pharyngozerikal, offen chirurgisch
42.7x.22↔	Ösophagomyotomie, pharyngozerikal, laparoskopisch
42.7x.31↔	Ösophago-Gastromyotomie, offen chirurgisch
42.7x.32↔	Ösophago-Gastromyotomie, laparoskopisch

42.81.20↔	Einsetzen und Wechsel von einer nicht selbstexpandierenden Prothese (permanenter Tubus) in den Ösophagus, offen chirurgisch	43.0↔	Gastrotomie
42.81.21↔	Einsetzen und Wechsel von zwei nicht selbstexpandierenden Prothesen (permanenter Tubus) in den Ösophagus, offen chirurgisch	43.5↔	Partielle Gastrektomie mit Anastomose zum Ösophagus
42.81.22↔	Einsetzen und Wechsel von mehr als zwei nicht selbstexpandierenden Prothesen (permanenter Tubus) in den Ösophagus, offen chirurgisch	43.6x.00↔	Partielle Gastrektomie mit Anastomose zum Duodenum, n.n.bez.
42.81.30↔	Einsetzen und Wechsel von einer nicht selbstexpandierenden Prothese (permanenter Tubus) in den Ösophagus, laparoskopisch	43.6x.10↔	Pylorusresektion mit Anastomose zum Duodenum
42.81.31↔	Einsetzen und Wechsel von zwei nicht selbstexpandierenden Prothesen (permanenter Tubus) in den Ösophagus, laparoskopisch	43.6x.20↔	Billroth I
42.81.32↔	Einsetzen und Wechsel von mehr als zwei nicht selbstexpandierenden Prothesen (permanenter Tubus) in den Ösophagus, laparoskopisch	43.6x.99↔	Partielle Gastrektomie mit Anastomose zum Duodenum, sonstige
42.81.50↔	Einsetzen und Wechsel einer selbstexpandierenden Prothese (permanenter Tubus) in den Ösophagus, offen chirurgisch	43.7x.00↔	Partielle Gastrektomie mit Anastomose zum Jejunum, n.n.bez.
42.81.51↔	Einsetzen und Wechsel von zwei selbstexpandierenden Prothesen (permanenter Tubus) in den Ösophagus, offen chirurgisch	43.7x.10↔	Partielle Gastrektomie (2/3-Resektion) mit Anastomose zum Jejunum
42.81.52↔	Einsetzen und Wechsel von mehr als zwei selbstexpandierenden Prothesen (permanenter Tubus) in den Ösophagus, offen chirurgisch	43.7x.20↔	Partielle Gastrektomie (4/5-Resektion) mit Anastomose zum Jejunum
42.81.60↔	Einsetzen und Wechsel einer selbstexpandierenden Prothese (permanenter Tubus) in den Ösophagus, laparoskopisch	43.7x.99↔	Partielle Gastrektomie mit Anastomose zum Jejunum, sonstige
42.81.61↔	Einsetzen und Wechsel von zwei selbstexpandierenden Prothesen (permanenter Tubus) in den Ösophagus, laparoskopisch	43.81↔	Partielle Gastrektomie mit Dünndarmtransposition
42.81.62↔	Einsetzen und Wechsel von mehr als zwei selbstexpandierenden Prothesen (permanenter Tubus) in den Ösophagus, laparoskopisch	43.89.00↔	Sonstige partielle Gastrektomie, n.n.bez.
42.82↔	Naht einer Ösophagus-Verletzung	43.89.10↔	Segmentresektion des Magens
42.83↔	Verschluss einer Ösophagostomie	43.89.20↔	Biliopankreatische Diversion des Magens nach Scopinaro, offen chirurgisch
42.85↔	Plastische Rekonstruktion an einer Ösophagusstenose	43.89.21↔	Biliopankreatische Diversion des Magens nach Scopinaro, laparoskopisch
42.87↔	Sonstiges Transplantat am Ösophagus	43.89.30↔	Biliopankreatische Diversion des Magens mit Duodenal-Switch [BPD-DS], offen chirurgisch
42.88.00↔	Entfernung von Prothesen aus dem Ösophagus, n.n.bez.	43.89.31↔	Biliopankreatische Diversion des Magens mit Duodenal-Switch [BPD-DS], laparoskopisch
42.88.11↔	Entfernung von Prothesen aus dem Ösophagus, offen chirurgisch	43.89.40↔	Sleeve resection, offen chirurgisch
42.88.12↔	Entfernung von Prothesen aus dem Ösophagus, laparoskopisch	43.89.41↔	Sleeve resection, laparoskopisch
42.88.99↔	Entfernung von Prothesen aus dem Ösophagus, sonstige	43.89.42↔	Sleeve resection nach Magenband, offen chirurgisch
42.89↔	Sonstige Rekonstruktion am Ösophagus	43.89.43↔	Sleeve resection nach Magenband, laparoskopisch
42.91↔	Ligatur von Ösophagusvarizen	43.89.44↔	Re-sleeve resection, offen chirurgisch
42.99.10↔	Sonstige Operation am Ösophagus, Sperroperation am Ösophagus	43.89.45↔	Re-sleeve resection, laparoskopisch
42.99.35↔	Implantation eines Antirefluxsystems zur Unterstützung der ösophagealen Sphinkterfunktion, offen chirurgisch	43.89.50↔	Duodenal-Switch nach Sleeve resection (Zweiteingriff), offen chirurgisch
42.99.36↔	Implantation eines Antirefluxsystems zur Unterstützung der ösophagealen Sphinkterfunktion, laparoskopisch	43.89.51↔	Duodenal-Switch nach Sleeve resection (Zweiteingriff), laparoskopisch
42.99.37↔	Implantation einer Sonde eines Antirefluxsystems zur Unterstützung der ösophagealen Sphinkterfunktion, offen chirurgisch	43.89.90↔	Sonstige atypische partielle Gastrektomie
42.99.38↔	Implantation einer Sonde eines Antirefluxsystems zur Unterstützung der ösophagealen Sphinkterfunktion, laparoskopisch	43.89.99↔	Sonstige partielle Gastrektomie, sonstige
42.99.3a↔	Entfernen eines Antirefluxsystems zur Unterstützung der ösophagealen Sphinkterfunktion, offen chirurgisch	43.91↔	Totale Gastrektomie mit intestinaler Interposition
42.99.3b↔	Entfernen eines Antirefluxsystems zur Unterstützung der ösophagealen Sphinkterfunktion, laparoskopisch	43.99.00↔	Sonstige totale Gastrektomie, n.n.bez.
42.99.3c↔	Entfernen einer Sonde eines Antirefluxsystems zur Unterstützung der ösophagealen Sphinkterfunktion, offen chirurgisch	43.99.10↔	Restgastrektomie nach bariatrischem Voreingriff, offen chirurgisch
42.99.3d↔	Entfernen einer Sonde eines Antirefluxsystems zur Unterstützung der ösophagealen Sphinkterfunktion, laparoskopisch	43.99.11↔	Restgastrektomie nach bariatrischem Voreingriff, laparoskopisch
42.99.3e↔	Revision (ohne Ersatz) eines Antirefluxsystems zur Unterstützung der ösophagealen Sphinkterfunktion, offen chirurgisch	43.99.99↔	Sonstige totale Gastrektomie, sonstige
42.99.3f↔	Revision (ohne Ersatz) eines Antirefluxsystems zur Unterstützung der ösophagealen Sphinkterfunktion, laparoskopisch	44.00↔	Vagotomie, n.n.bez.
		44.01↔	Trunkuläre Vagotomie
		44.02↔	Superselektive Vagotomie
		44.03↔	Sonstige selektive Vagotomie
		44.21↔	Dilatation des Pylorus durch Inzision
		44.29↔	Sonstige Pyloroplastik
		44.31.00↔	Magenbypass, n.n.bez.
		44.31.11↔	Proximaler Magenbypass (alimentärer Schenkel <150cm), offen chirurgisch
		44.31.12↔	Proximaler Magenbypass (alimentärer Schenkel <150cm), laparoskopisch
		44.31.13↔	Proximaler Magenbypass nach Sleeve resection, reversal Eingriff, offen chirurgisch
		44.31.14↔	Proximaler Magenbypass nach Sleeve resection, reversal Eingriff, laparoskopisch
		44.31.15↔	Proximaler Magenbypass nach Gastric Banding, nach bariatrischem Voreingriff, offen chirurgisch
		44.31.16↔	Proximaler Magenbypass nach Gastric Banding, nach bariatrischem Voreingriff, laparoskopisch
		44.31.21↔	Distaler Magenbypass, gemeinsamer Schenkel (common channel) < oder = 100 cm, offen chirurgisch
		44.31.22↔	Distaler Magenbypass, gemeinsamer Schenkel (common channel) < oder = 100 cm, laparoskopisch
		44.31.99↔	Magenbypass, sonstige
		44.38↔	Laparoskopische Gastroenterostomie
		44.39.00↔	Sonstige Gastroenterostomie, n.n.bez.
		44.39.11↔	Omega-loop Gastric Bypass, offen chirurgisch
		44.39.12↔	Omega-loop Gastric Bypass, laparoskopisch

44.39.99↔	Sonstige Gastroenterostomie, sonstige	44.96.14↔	Bandwechsel nach Gastric Banding, laparoskopisch
44.40↔	Übernähung eines peptischen Ulkus, n.n.bez.	44.96.16↔	Katheterreparation nach Gastric banding, mit intraabdominalem Eingriff, offen chirurgisch
44.41↔	Übernähung eines Ulcus ventriculi	44.96.17↔	Katheterreparation nach Gastric banding, mit intraabdominalem Eingriff, laparoskopisch
44.42↔	Übernähung eines Ulcus duodeni	44.96.18↔	Portwechsel nach Gastric Banding
44.49.10↔	Sklerosierung von Fundusvarizen, offen chirurgisch	44.96.99↔	Revision von restriktiven Magenoperationen, sonstige
44.49.11↔	Sklerosierung von Fundusvarizen, laparoskopisch	44.97.00↔	Entfernen von Vorrichtung(en) einer Magenrestriktion, n.n.bez.
44.49.20↔	Ligatur von Fundusvarizen, offen chirurgisch	44.97.11↔	Entfernen von Magenband, offen chirurgisch
44.49.21↔	Ligatur von Fundusvarizen, laparoskopisch	44.97.12↔	Entfernen von Magenband, laparoskopisch
44.49.30↔	Sperroperation am Fundus	44.97.99↔	Entfernen von Vorrichtung(en) einer Magenrestriktion, sonstige
44.5x.00↔	Revision einer Magenanastomose, n.n.bez.	44.99.11↔	Bougierung am Magen, offen chirurgisch
44.5x.10↔	Revision einer Magenanastomose nach Billroth I und II-Operation	44.99.12↔	Bougierung am Magen, laparoskopisch
44.5x.21↔	Revision einer Magenanastomose nach Magenbypass oder mit intestinaler Interposition, offen chirurgisch	44.99.21↔	Endo-Loop und Clippen am Magen, offen chirurgisch
44.5x.22↔	Revision einer Magenanastomose nach Magenbypass oder mit intestinaler Interposition, laparoskopisch	44.99.22↔	Endo-Loop und Clippen am Magen, laparoskopisch
44.5x.31↔	Pouchrevision nach Gastric Bypass, offen chirurgisch	44.99.51↔	Einlegen oder Wechsel einer nicht selbstexpandierenden Prothese am Magen, offen chirurgisch
44.5x.32↔	Pouchrevision nach Gastric Bypass, laparoskopisch	44.99.52↔	Einlegen oder Wechsel einer nicht selbstexpandierenden Prothese am Magen, laparoskopisch
44.5x.41↔	Revision nach biliopankreatischer Diversion [BPD], offen chirurgisch	44.99.61↔	Einlegen oder Wechsel einer selbstexpandierenden Prothese am Magen, offen chirurgisch
44.5x.42↔	Revision nach biliopankreatischer Diversion [BPD], laparoskopisch	44.99.62↔	Einlegen oder Wechsel einer selbstexpandierenden Prothese am Magen, laparoskopisch
44.5x.43↔	Reversal nach biliopankreatischer Diversion (BPD), offen chirurgisch	44.99.71↔	Entfernen einer Prothese aus dem Magen, offen chirurgisch
44.5x.44↔	Reversal nach biliopankreatischer Diversion (BPD), laparoskopisch	44.99.72↔	Entfernen einer Prothese aus dem Magen, laparoskopisch
44.5x.51↔	Reversal nach Gastric Bypass, offen chirurgisch	44.99.80↔	Implantation und Wechsel eines Magenschrittmachers (inkl. Sonden)
44.5x.52↔	Reversal nach Gastric Bypass, laparoskopisch	44.99.81↔	Revision (ohne Wechsel) eines Magenschrittmachers (inkl. Sonden)
44.5x.99↔	Revision einer Magenanastomose, sonstige	44.99.91↔	Sonstige Operationen am Pylorus
44.61↔	Naht einer Magenverletzung	45.50↔	Isolation eines Darmsegments, n.n.bez.
44.63.00↔	Verschluss einer anderen Magenfistel, n.n.bez.	45.51↔	Isolation eines Dünndarmsegments
44.63.11↔	Verschluss einer anderen Magenfistel, offen chirurgisch	45.52↔	Isolation eines Dickdarmsegments
44.63.12↔	Verschluss einer anderen Magenfistel, laparoskopisch	45.61↔	Multiple Segmentresektion am Dünndarm
44.63.99↔	Verschluss einer anderen Magenfistel, sonstige	45.62↔	Sonstige Teilresektion am Dünndarm
44.64↔	Gastropexie	45.63.00↔	Totalexstirpation des Dünndarms, n.n.bez.
44.65.00↔	Ösophagogastroplastik, n.n.bez.	45.63.99↔	Totalexstirpation des Dünndarms, sonstige
44.65.10↔	Ösophagogastroplastik, Kardioplastik, offen chirurgisch	45.71↔	Multiple Segmentresektion am Dickdarm
44.65.20↔	Ösophagogastroplastik, (Hemi-)Fundoplikatio, offen chirurgisch	45.73↔	Hemikolektomie rechts
44.65.99↔	Ösophagogastroplastik, sonstige	45.74↔	Resektion des Colon transversum
44.66.00↔	Sonstige Massnahmen zur Rekonstruktion der ösophagogastrischen Sphinkterfunktion, n.n.bez.	45.75↔	Hemikolektomie links
44.66.11↔	Hiatus Plastik bei bariatrischem Eingriff, offen chirurgisch	45.76↔	Sigmoidektomie
44.66.99↔	Sonstige Massnahmen zur Rekonstruktion der ösophagogastrischen Sphinkterfunktion, sonstige	45.79.00↔	Sonstige Teilresektion am Dickdarm, n.n.bez.
44.67.00↔	Laparoskopische Massnahmen zur Rekonstruktion der ösophagogastrischen Sphinkterfunktion, n.n.bez.	45.79.10↔	Segmentresektion am Dickdarm
44.67.10↔	Laparoskopische Massnahmen zur Rekonstruktion der ösophagogastrischen Sphinkterfunktion, Kardioplastik, laparoskopisch	45.79.11↔	Resektion multipler Dickdarmsegmente
44.67.20↔	Laparoskopische Massnahmen zur Rekonstruktion der ösophagogastrischen Sphinkterfunktion, (Hemi-)Fundoplikatio, laparoskopisch	45.79.12↔	Subtotale Kolektomie
44.67.99↔	Laparoskopische Massnahmen zur Rekonstruktion der ösophagogastrischen Sphinkterfunktion, sonstige	45.79.20↔	Erweiterte Sigmaresektion
44.68.00↔	Gastroplastik, n.n.bez.	45.79.21↔	Erweiterte Hemikolektomie rechts und links
44.68.10↔	Vertikale Gastroplastik, laparoskopisch	45.79.22↔	Erweiterte subtotale Kolonresektion
44.68.11↔	Vertikale Gastroplastik, offen chirurgisch	45.79.29↔	Sonstige erweiterte Teilresektion am Dickdarm
44.68.99↔	Gastroplastik, sonstige	45.79.99↔	Sonstige Teilresektion am Dickdarm, sonstige
44.69↔	Sonstige Rekonstruktion am Magen	45.8x.00↔	Totale intraabdominelle Kolektomie, n.n.bez.
44.91↔	Offene Ligatur von Magenvarizen	45.8x.20↔	Totale intraabdominelle Kolektomie, Erweiterte totale Kolektomie
44.92↔	Intraoperative Manipulation am Magen	45.8x.30↔	Totale intraabdominelle Kolektomie, Erweiterte totale Proktokolektomie
44.93↔	Einsetzen eines Magenballons	45.8x.99↔	Totale intraabdominelle Kolektomie, sonstige
44.94↔	Entfernen eines Magenballons	45.90↔	Intestinale Anastomose, n.n.bez.
44.95.00↔	Restriktive Magenoperation, n.n.bez.	45.91.00↔	Dünndarm-Dünndarm-Anastomose, n.n.bez.
44.95.11↔	Gastric banding, offen chirurgisch	45.91.11↔	Neuanlage einer Fusspunktanastomose am Dünndarm nach bariatrischem Voreingriff, offen chirurgisch
44.95.12↔	Gastric banding, laparoskopisch	45.91.12↔	Neuanlage einer Fusspunktanastomose am Dünndarm nach bariatrischem Voreingriff, laparoskopisch
44.95.99↔	Restriktive Magenoperation, sonstige	45.91.99↔	Dünndarm-Dünndarm-Anastomose, sonstige
44.96.00↔	Revision von restriktiven Magenoperationen, n.n.bez.	45.92↔	Anastomose des Dünndarms zum Rektumstumpf
44.96.11↔	Bandreposition nach Gastric Banding, offen chirurgisch	45.93↔	Sonstige Dünndarm-Dickdarm-Anastomose
44.96.12↔	Bandreposition nach Gastric Banding, laparoskopisch	45.94↔	Dickdarm-Dickdarm-Anastomose
44.96.13↔	Bandwechsel nach Gastric Banding, offen chirurgisch	45.95↔	Anastomose zum Anus
		46.11↔	Temporäre Kolostomie
		46.13↔	Permanente Kolostomie
		46.21↔	Temporäre Ileostomie
		46.23↔	Sonstige permanente Ileostomie

46.33↔	Anlage eines Duodenostomie	48.5x.00↔	Abdominoperineale Rektumresektion, n.n.bez.
46.34↔	Offen chirurgische Anlage einer Jejunostomie	48.5x.10↔	Abdominoperineale, abdominosakrale und (sakro-) perineale Rektumresektion
46.39.00↔	Sonstige Enterostomie, n.n.bez.	48.5x.11↔	Erweiterte abdominoperineale und abdominosakrale Rektumresektion
46.39.10↔	Sonstige Enterostomie, Anlage einer Bishop-Koop-Anastomose	48.5x.99↔	Abdominoperineale Rektumresektion, sonstige
46.39.99↔	Sonstige Enterostomie, sonstige	48.61↔	Transsakrale Rektosigmoidektomie
46.99.10↔	Dekompression des Darmes	48.62↔	Anteriore Rektumresektion mit gleichzeitiger Kolostomie
46.99.51↔	Einlegen oder Wechsel einer nicht selbstexpandierenden Prothese am Darm, offen chirurgisch	48.63.00↔	Sonstige anteriore Rektumresektion, n.n.bez.
46.99.52↔	Einlegen oder Wechsel einer nicht selbstexpandierenden Prothese am Darm, laparoskopisch	48.63.10↔	Sonstige anteriore Rektumresektion, Erweiterte anteriore Resektion
46.99.61↔	Einlegen oder Wechsel einer selbstexpandierenden Prothese am Darm, offen chirurgisch	48.63.99↔	Sonstige anteriore Rektumresektion, sonstige
46.99.62↔	Einlegen oder Wechsel einer selbstexpandierenden Prothese am Darm, laparoskopisch	48.64.00↔	Posteriore Rektumresektion, n.n.bez.
46.99.71↔	Entfernen einer Prothese am Darm, offen chirurgisch	48.64.10↔	Posteriore Rektumresektion, Posteriore Rektumresektion mit Enterostoma und Blindverschluss
46.99.72↔	Entfernen einer Prothese am Darm, laparoskopisch	48.64.99↔	Posteriore Rektumresektion, sonstige
46.99.80↔	Durchtrennung der Laddschen Bänder	48.65↔	Rektumresektion nach Duhamel
46.99.91↔	Sonstige Operationen am Darm, offen chirurgisch	48.69.00↔	Sonstige Rektumresektion, n.n.bez.
46.99.92↔	Sonstige Operationen am Darm, laparoskopisch	48.69.10↔	Sonstige Rektumresektion mit Enterostoma und Blindverschluss
46.99.93↔	Verschluss Mesolücke bei innerer Hernie, offen chirurgisch	48.69.11↔	Sonstige Rektumresektion ohne Sphinktererhaltung
46.99.94↔	Verschluss Mesolücke bei innerer Hernie, laparoskopisch	48.69.99↔	Sonstige Rektumresektion, sonstige
48.1↔	Proktostomie	48.74↔	Rektorektostomie
48.41↔	Submuköse Rektumresektion nach Soave	49.74↔	M. gracilis-Transposition bei Analinkontinenz
48.49↔	Sonstige Rektumresektion mit Durchzugsverfahren		

Prozedur H33-5

01.22↔	Entfernen der Elektrode(n) eines intrakraniellen Neurostimulators	01.39.21↔	Sonstige Inzision am Gehirn, Stereotaktische Entleerung eines intrakraniellen Abszesses
01.23.00↔	Rekraniotomie, n.n.bez.	01.39.29↔	Sonstige Inzision am Gehirn, Stereotaktische Entleerung sonstiger intrakranieller Flüssigkeit
01.23.10↔	Rekraniotomie mit Einbringen einer Drainage	01.39.30↔	Sonstige Inzision am Gehirn, Entfernung eines intrazerebralen Fremdkörpers
01.23.20↔	Rekraniotomie mit Entfernen von alloplastischem Material oder Medikamententrägers aus dem Schädelknochen	01.39.40↔	Anlegen einer externen Drainage am Liquorsystem (z.B. ventrikulär, zisternal, subdural)
01.23.21↔	Rekraniotomie mit Entfernen von alloplastischem Material oder Medikamententräger aus dem Epiduralraum	01.39.41↔	Anlegen eines Reservoirs am Liquorsystem (z.B. ventrikulär, zisternal, subdural)
01.23.29↔	Rekraniotomie mit Entfernen von sonstigen Material	01.39.42↔	Entfernen eines Reservoirs am Liquorsystem (z.B. ventrikulär, zisternal, subdural)
01.23.99↔	Rekraniotomie, sonstige	01.39.50↔	Entfernung eines intrakraniellen Implantats
01.26↔	Einsetzen und Ersetzen eines Katheters in die Schädelhöhle oder Hirngewebe	01.39.99↔	Sonstige Inzision am Gehirn, sonstige
01.28↔	Einsetzen von intrakraniellen Katheter(n) via Bohrloch(löcher)	01.41↔	Operationen am Thalamus
01.29.00↔	Revision (ohne Ersetzen) von Katheter(n) aus Schädelhöhle oder Hirngewebe, n.n.bez.	01.42↔	Operationen am Globus pallidum
01.29.10↔	Stereotaktische Revision (ohne Ersetzen) von intrazerebralen Kathetern zur intraventrikulären Infusion	01.51.00↔	Exzision von Läsion oder Gewebe an den Hirnhäuten, n.n.bez.
01.29.99↔	Revision (ohne Ersetzen) von Katheter(n) aus Schädelhöhle oder Hirngewebe, sonstige	01.51.10↔	Exzision von Tumorgewebe an den Hirnhäuten mit Präparation von infiltriertem Nachbargewebe
01.31.00↔	Inzision an den Hirnhäuten, n.n.bez.	01.51.99↔	Exzision von Läsion oder Gewebe an den Hirnhäuten, sonstige
01.31.10↔	Inzision an den Hirnhäuten zur Entleerung eines subduralen Hämatoms (Hygroms)	01.52.00↔	Hemisphärektomie, n.n.bez.
01.31.11↔	Inzision an den Hirnhäuten zur Entleerung eines subduralen Empyems	01.52.10↔	Hemisphärektomie, hirneigenes intrazerebrales Tumorgewebe
01.31.20↔	Inzision an den Hirnhäuten zur Drainage von subduraler und subarachnoidaler Flüssigkeit	01.52.11↔	Hemisphärektomie, nicht hirneigenes intrazerebrales Tumorgewebe
01.31.99↔	Inzision an den Hirnhäuten, sonstige	01.52.99↔	Hemisphärektomie, sonstige
01.32.00↔	Lobotomie und Traktotomie, n.n.bez.	01.53.00↔	Lobektomie am Gehirn, n.n.bez.
01.32.10↔	Lobotomie und Traktotomie, Zingulotomie	01.53.10↔	Lobektomie am Gehirn, hirneigenes intrazerebrales Tumorgewebe
01.32.11↔	Lobotomie und Traktotomie, Subpiale Transsektion	01.53.11↔	Lobektomie am Gehirn, nicht hirneigenes intrazerebrales Tumorgewebe
01.32.12↔	Lobotomie und Traktotomie, Multiple Lobotomien	01.53.99↔	Lobektomie am Gehirn, sonstige
01.32.20↔	Lobotomie und Traktotomie, Stereotaktische Unterbrechung von Bahnsystemen	01.59.00↔	Sonstige Exzision oder Destruktion von Läsion oder Gewebe am Gehirn, n.n.bez.
01.32.99↔	Lobotomie und Traktotomie, sonstige	01.59.10↔	Sonstige Exzision von hirneigenem intrazerebralen Tumorgewebe am Gehirn
01.39.00↔	Sonstige Inzision am Gehirn, n.n.bez.	01.59.11↔	Sonstige Exzision von nicht hirneigenem intrazerebralen Tumorgewebe am Gehirn
01.39.10↔	Sonstige Inzision am Gehirn zur Entleerung eines intrazerebralen Hämatoms	01.59.12↔	Sonstige Exzision von Läsion oder Gewebe am Gehirn, Débridement einer Kontusion am Gehirn
01.39.11↔	Sonstige Inzision am Gehirn zur Entleerung eines intrazerebralen Abszesses	01.59.19↔	Sonstige Exzision von Läsion oder Gewebe am Gehirn, sonstige
01.39.19↔	Sonstige Inzision am Gehirn, Entleerung von sonstiger intrazerebraler Flüssigkeit	01.59.20↔	Sonstige Destruktion von hirneigenem intrazerebralen Tumorgewebe am Gehirn
01.39.20↔	Sonstige Inzision am Gehirn, Stereotaktische Entleerung eines intrakraniellen Hämatoms	01.59.21↔	Sonstige Destruktion von nicht hirneigenem intrazerebralen Tumorgewebe am Gehirn

01.59.29↔	Sonstige Destruktion von Läsion oder Gewebe am Gehirn, sonstige	02.93.00↔	Implantation oder Ersetzen der Elektrode(n) eines intrakraniellen Neurostimulators, n.n.bez.
01.59.99↔	Sonstige Exzision oder Destruktion von Läsion oder Gewebe am Gehirn, sonstige	02.93.10↔	Implantation oder Ersetzen von temporären Mikroelektroden zur monolokulären Ableitung und Stimulation
01.6x.10↔	Exzision und Destruktion von Tumorgewebe an der Schädelbasis	02.93.11↔	Implantation oder Ersetzen von temporären Mikroelektroden zur multilokulären Ableitung und Stimulation
01.6x.11↔	Exzision und Destruktion von Tumorgewebe an der Kalotte	02.93.20↔	Implantation oder Ersetzen von permanenten Mikroelektroden zur monolokulären Ableitung und Stimulation
01.6x.20↔	Exzision und Destruktion vom sonstigem erkrankten Gewebe an der Schädelbasis	02.93.21↔	Implantation oder Ersetzen von permanenten Mikroelektroden zur multilokulären Ableitung und Stimulation
01.6x.21↔	Exzision und Destruktion von sonstigem erkrankten Gewebe an der Kalotte	02.93.99↔	Implantation oder Ersetzen der Elektrode(n) eines intrakraniellen Neurostimulators, sonstige
01.6x.22↔	Exzision und Destruktion von sonstigem erkrankten Gewebe an der Kalotte mit Hirnhäuten	02.96↔	Einsetzen einer sphenoidalen Elektrode
02.01↔	Eröffnen einer Schädelnaht	02.99.10↔	Stereotaktische Eingriffe am Liquorsystem
02.02↔	Elevation von Frakturfragmenten vom Schädel	02.99.11↔	Stereotaktische Implantation und Explantation von radioaktivem Material als selbständiger Eingriff
02.03↔	Bildung eines Schädelknochenlappens	02.99.12↔	Stereotaktische Implantation von Gewebe an Schädel, Gehirn und Hirnhäuten
02.04.00↔	Knochentransplantation an den Schädel, n.n.bez.	02.99.13↔	Stereotaktische Instillation von Medikamenten als selbständiger Eingriff
02.04.10↔	Knochentransplantation an den Schädel, Schädeldach	02.99.14↔	Stereotaktische Implantation, Revision oder Wechsel von intrazerebralen Kathetern zur intraventrikulären Infusion
02.04.99↔	Knochentransplantation an den Schädel, sonstige	02.99.20↔	Umwandlung eines Liquorshunts (oder Hirnwasserableitung) in eine Mehrfachableitung
02.05.00↔	Einsetzen einer Schädelknochenplatte, n.n.bez.	02.99.29↔	Sonstige Revision und Entfernung von Liquorableitungen
02.05.10↔	Einsetzen eines CAD-Implantats an Hirnschädel ohne Beteiligung des Gesichtsschädels, einfacher Defekt	02.99.30↔	Implantation oder Wechsel einer intrakraniellen Messsonde
02.05.11↔	Einsetzen eines CAD-Implantats an Hirnschädel ohne Beteiligung des Gesichtsschädels, grosser oder komplexer Defekt	02.99.31↔	Revision (ohne Wechsel) einer intrakraniellen Messsonde
02.05.20↔	Einsetzen eines CAD-Implantats an Hirnschädel mit Beteiligung von Orbita, Temporalregion oder frontalem Sinus, bis zu 2 Regionen	02.99.40↔	Implantation oder Wechsel einer Neuroprothese
02.05.30↔	Einsetzen eines CAD-Implantats an Hirnschädel mit Beteiligung multipler Regionen des Gesichtsschädels, ab 3 Regionen	02.99.41↔	Revision (ohne Wechsel) einer Neuroprothese
02.05.41↔	Wiedereinsetzen einer autologen Schädelknochenplatte	02.99.50↔	Implantation und Entfernung eines Katheter-Ballon-Systems zur intrazerebralen Brachytherapie
02.05.99↔	Einsetzen einer Schädelknochenplatte, sonstige	02.99.70↔	Revision (ohne Ersetzen) der Elektroden eines intrakraniellen Neurostimulators, n.n.bez.
02.06.00↔	Sonstige Osteoplastik am Schädel, n.n.bez.	02.99.71↔	Revision (ohne Ersetzen) der Elektroden eines intrakraniellen Neurostimulators, stereotaktisch, permanentes Einzelelektrodensystem zur Dauerstimulation
02.06.10↔	Frontoorbitale Kranioplastik zur Verlagerung	02.99.72↔	Revision (ohne Ersetzen) der Elektroden eines intrakraniellen Neurostimulators, stereotaktisch, permanentes Mehrelektrodensystem zur Dauerstimulation
02.06.20↔	Rekonstruktion des Hirnschädels ohne Beteiligung des Gesichtsschädels, mit einfachem Implantat (Knochenzement, alloplastisches Material)	02.99.79↔	Revision (ohne Ersetzen) der Elektroden eines intrakraniellen Neurostimulators, sonstige
02.06.30↔	Rekonstruktion von Hirn- und Gesichtsschädel, mit einfachem Implantat (Knochenzement, alloplastisches Material)	02.99.90↔	Sonstige stereotaktische Operationen an Schädel, Gehirn und Hirnhäuten
02.06.99↔	Sonstige Osteoplastik am Schädel (Kranioplastik), sonstige	03.53.11↔	Geschlossene Reposition einer Wirbelfraktur mit externer Fixation
02.07↔	Entfernen einer Schädelknochenplatte	03.53.20↔	Offene Reposition einer Wirbelfraktur
02.11↔	Einfache Naht an der Dura mater des Gehirns	04.01.00↔	Exzision eines Akustikusneurinoms, n.n.bez.
02.12.00↔	Sonstige Rekonstruktion an den Hirnhäuten, n.n.bez.	04.01.10↔	Exzision eines Akustikusneurinoms durch Kraniotomie
02.12.10↔	Sonstige Rekonstruktion an den Hirnhäuten ohne Kranioplastik	04.01.11↔	Exzision eines Akustikusneurinoms, Translabrynthärer Zugang
02.12.20↔	Sonstige Rekonstruktion an den Hirnhäuten mit Kranioplastik	04.01.99↔	Exzision eines Akustikusneurinoms, sonstige
02.12.21↔	Sonstige Duraplastik mit Kranioplastik an der Konvexität	04.41↔	Dekompression an der Wurzel des N. trigeminus
02.12.22↔	Sonstige Duraplastik mit Kranioplastik am kraniozervikalen Übergang	07.51↔	Exploration im Gebiet des Corpus pineale
02.12.31↔	Duraplastik an der Frontobasis mit gestieltem Lappen	07.52↔	Inzision am Corpus pineale
02.12.99↔	Sonstige Rekonstruktion an den Hirnhäuten, sonstige	07.53↔	Partielle Exzision des Corpus pineale
02.13↔	Ligatur eines Gefässes der Hirnhäute	07.54↔	Totale Exzision des Corpus pineale
02.14↔	Exzision am Plexus chorioideus	07.59↔	Sonstige Operationen am Corpus pineale
02.2↔	Ventrikulostomie	07.61↔	Partielle Exzision der Hypophyse, transfrontaler Zugang
02.31↔	Ventrikelshunt zu Strukturen in Kopf und Hals	07.62↔	Partielle Exzision an der Hypophyse, transsphenoidaler Zugang
02.32↔	Ventrikelshunt zum Kreislaufsystem	07.63↔	Partielle Exzision an der Hypophyse, nicht näher bezeichneter Zugang
02.33↔	Ventrikelshunt zur Thoraxhöhle	07.64↔	Totale Exzision der Hypophyse, transfrontaler Zugang
02.34↔	Ventrikelshunt zu Bauchhöhle und Bauchorganen	07.65↔	Totale Exzision der Hypophyse, transsphenoidaler Zugang
02.35↔	Ventrikelshunt zum Harnwegssystem	07.68↔	Totale Exzision der Hypophyse, anderer näher bezeichneter Zugang
02.39↔	Sonstige Operationen zum Einrichten einer Ventrikeldrainage	07.69↔	Totale Exzision der Hypophyse, nicht näher bezeichneter Zugang
02.43↔	Entfernen eines Ventrikelshunts	07.71↔	Exploration der Fossa hypophysialis
02.51.00↔	Synangiose, n.n.bez.	07.72↔	Inzision an der Hypophyse
02.51.11↔	EDAS (Encephalo-duro-arterio-synangiose)	07.79↔	Sonstige Operation an der Hypophyse
02.51.12↔	EDS (Encephalo-duro-synangiose), Auflegen von invertierter Dura auf Grosshirnrinde	07.80↔	Thymektomie, n.n.bez.
02.51.13↔	EDS (Encephalo-duro-synangiose), Auflegen einer Arterie sowie invertierter Dura auf die Grosshirnrinde	07.81↔	Sonstige partielle Exzision am Thymus
02.51.14↔	EMS (Encephalo-myo-synangiose)	07.82↔	Sonstige totale Exzision des Thymus
02.51.15↔	EGPS (Encephalo-galea-periost-synangiose)		
02.51.99↔	Synangiose, sonstige		
02.91↔	Lösung von kortikalen Adhäsionen		
02.92↔	Plastische Rekonstruktion am Gehirn		

07.83↔	Thorakoskopische partielle Exzision am Thymus	25.2x.24↔	Partielle Glossektomie, transmandibulärer Zugang, Rekonstruktion mit freiem mikrovaskulär-anastomosierten Transplantat
07.84↔	Thorakoskopische totale Exzision des Thymus	25.2x.29↔	Partielle Glossektomie, transmandibulärer Zugang, mit sonstiger Rekonstruktion
07.91↔	Exploration im Gebiet des Thymus	25.2x.30↔	Pelviglossektomie, transoraler Zugang, n.n.bez.
07.92↔	Sonstige Inzision am Thymus	25.2x.31↔	Pelviglossektomie, transoraler Zugang, ohne Rekonstruktion
07.93↔	Plastische Rekonstruktion am Thymus	25.2x.32↔	Pelviglossektomie, transoraler Zugang, Rekonstruktion mit lokaler Schleimhaut
07.95↔	Thorakoskopische Inzision am Thymus	25.2x.33↔	Pelviglossektomie, transoraler Zugang, Rekonstruktion mit myokutanem Lappen
07.98↔	Sonstige und nicht näher bezeichnete thorakoskopische Operationen am Thymus	25.2x.34↔	Pelviglossektomie, transoraler Zugang, Rekonstruktion mit freiem mikrovaskulär-anastomosierten Transplantat
07.99↔	Sonstige und nicht näher bezeichnete Operationen am Thymus	25.2x.39↔	Pelviglossektomie, transoraler Zugang, mit sonstiger Rekonstruktion
16.01↔	Orbitotomie mit Knochenlappen	25.2x.40↔	Pelviglossektomie, transmandibulärer Zugang, n.n.bez.
16.02↔	Orbitotomie mit Einsetzen eines orbitalen Implantats	25.2x.41↔	Pelviglossektomie, transmandibulärer Zugang, ohne Rekonstruktion
16.09↔	Sonstige Orbitotomie	25.2x.42↔	Pelviglossektomie, transmandibulärer Zugang, Rekonstruktion mit lokaler Schleimhaut
16.51.00↔	Exenteration der Orbita mit Entfernen benachbarter Strukturen, n.n.bez.	25.2x.43↔	Pelviglossektomie, transmandibulärer Zugang, Rekonstruktion mit myokutanem Lappen
16.51.10↔	Exenteration der Orbita mit Entfernen benachbarter Strukturen, mit Erhalt der Lidhaut	25.2x.44↔	Pelviglossektomie, transmandibulärer Zugang, Rekonstruktion mit freiem mikrovaskulär-anastomosierten Transplantat
16.51.11↔	Exenteration der Orbita mit Entfernen benachbarter Strukturen, ohne Erhalt der Lidhaut	25.2x.49↔	Pelviglossektomie, transmandibulärer Zugang, mit sonstiger Rekonstruktion
16.51.99↔	Sonstige Exenteration der Orbita mit Entfernen benachbarter Strukturen	25.2x.50↔	Pelviglossomandibulektomie, n.n.bez.
16.52.00↔	Exenteration der Orbita mit therapeutischem Entfernen von Orbitaknochen, n.n.bez.	25.2x.51↔	Pelviglossomandibulektomie, ohne Rekonstruktion
16.52.10↔	Exenteration der Orbita mit therapeutischem Entfernen von Orbitaknochen, mit Erhalt der Lidhaut	25.2x.52↔	Pelviglossomandibulektomie, Rekonstruktion mit lokaler Schleimhaut
16.52.11↔	Exenteration der Orbita mit therapeutischem Entfernen von Orbitaknochen, ohne Erhalt der Lidhaut	25.2x.53↔	Pelviglossomandibulektomie, Rekonstruktion mit myokutanem Lappen
16.52.99↔	Sonstige Exenteration der Orbita mit therapeutischem Entfernen von Orbitaknochen	25.2x.54↔	Pelviglossomandibulektomie, Rekonstruktion mit freiem mikrovaskulär-anastomosierten Transplantat
16.59.00↔	Sonstige Exenteration der Orbita, n.n.bez.	25.2x.59↔	Pelviglossomandibulektomie, mit sonstiger Rekonstruktion
16.59.10↔	Sonstige Exenteration der Orbita, mit Erhalt der Lidhaut	25.3x.00↔	Vollständige Glossektomie, n.n.bez.
16.59.11↔	Sonstige Exenteration der Orbita, ohne Erhalt der Lidhaut	25.3x.09↔	Vollständige Glossektomie, sonstige
16.59.99↔	Sonstige Exenteration der Orbita, sonstige	25.3x.10↔	Vollständige Glossektomie, transoraler Zugang, n.n.bez.
16.63↔	Revision einer Enukektionstasche mit Transplantat	25.3x.11↔	Vollständige Glossektomie, transoraler Zugang, ohne Rekonstruktion
16.64↔	Sonstige Revision einer Enukektionstasche	25.3x.12↔	Vollständige Glossektomie, transoraler Zugang, Rekonstruktion mit lokaler Schleimhaut
16.66↔	Sonstige Revision einer Exenterationshöhle	25.3x.13↔	Vollständige Glossektomie, transoraler Zugang, Rekonstruktion mit myokutanem Lappen
18.71.00↔	Ohrmuschelaufbau, n.n.bez.	25.3x.14↔	Vollständige Glossektomie, transoraler Zugang, Rekonstruktion mit freiem mikrovaskulär-anastomosierten Transplantat
18.71.10↔	Ohrmuschelaufbau, partiell, n.n.bez.	25.3x.19↔	Vollständige Glossektomie, transoraler Zugang, mit sonstiger Rekonstruktion
18.71.11↔	Ohrmuschelaufbau, partiell mit Gewebeexpander	25.3x.20↔	Vollständige Glossektomie, transmandibulärer Zugang, n.n.bez.
18.71.12↔	Ohrmuschelaufbau, partiell mit Galealappen	25.3x.21↔	Vollständige Glossektomie, transmandibulärer Zugang, ohne Rekonstruktion
18.71.13↔	Ohrmuschelaufbau, partiell mit Knorpeltransplantat	25.3x.22↔	Vollständige Glossektomie, transmandibulärer Zugang, Rekonstruktion mit lokaler Schleimhaut
18.71.14↔	Ohrmuschelaufbau, partiell mit mikrovaskulärem Lappen	25.3x.23↔	Vollständige Glossektomie, transmandibulärer Zugang, Rekonstruktion mit myokutanem Lappen
18.71.19↔	Ohrmuschelaufbau, partiell, sonstige	25.3x.24↔	Vollständige Glossektomie, transmandibulärer Zugang, Rekonstruktion mit freiem mikrovaskulär-anastomosierten Transplantat
18.71.20↔	Ohrmuschelaufbau, total, n.n.bez.	25.3x.29↔	Vollständige Glossektomie, transmandibulärer Zugang, mit sonstiger Rekonstruktion
18.71.21↔	Ohrmuschelaufbau, total mit Gewebeexpander	25.3x.30↔	Vollständige Pelviglossektomie, transoraler Zugang, n.n.bez.
18.71.22↔	Ohrmuschelaufbau, total mit Galealappen	25.3x.31↔	Vollständige Pelviglossektomie, transoraler Zugang, ohne Rekonstruktion
18.71.23↔	Ohrmuschelaufbau, total mit Knorpeltransplantat	25.3x.32↔	Vollständige Pelviglossektomie, transoraler Zugang, Rekonstruktion mit lokaler Schleimhaut
18.71.24↔	Ohrmuschelaufbau, total mit mikrovaskulärem Lappen	25.3x.33↔	Vollständige Pelviglossektomie, transoraler Zugang, Rekonstruktion mit myokutanem Lappen
18.71.29↔	Ohrmuschelaufbau, total, sonstige	25.3x.34↔	Vollständige Pelviglossektomie, transoraler Zugang, Rekonstruktion mit freiem mikrovaskulär-anastomosierten Transplantat
18.71.30↔	Implantation von alloplastischen Materialien beim Aufbau einer Ohrmuschel	25.3x.39↔	Vollständige Pelviglossektomie, transoraler Zugang, mit sonstiger Rekonstruktion
18.71.99↔	Ohrmuschelaufbau, sonstige		
25.2x.00↔	Partielle Glossektomie, n.n.bez.		
25.2x.09↔	Partielle Glossektomie, sonstige		
25.2x.10↔	Partielle Glossektomie, transoraler Zugang, n.n.bez.		
25.2x.11↔	Partielle Glossektomie, transoraler Zugang, ohne Rekonstruktion		
25.2x.12↔	Partielle Glossektomie, transoraler Zugang, Rekonstruktion mit lokaler Schleimhaut		
25.2x.13↔	Partielle Glossektomie, transoraler Zugang, Rekonstruktion mit myokutanem Lappen		
25.2x.14↔	Partielle Glossektomie, transoraler Zugang, Rekonstruktion mit freiem mikrovaskulär-anastomosierten Transplantat		
25.2x.19↔	Partielle Glossektomie, transoraler Zugang, mit sonstiger Rekonstruktion		
25.2x.20↔	Partielle Glossektomie, transmandibulärer Zugang, n.n.bez.		
25.2x.21↔	Partielle Glossektomie, transmandibulärer Zugang, ohne Rekonstruktion		
25.2x.22↔	Partielle Glossektomie, transmandibulärer Zugang, Rekonstruktion mit lokaler Schleimhaut		
25.2x.23↔	Partielle Glossektomie, transmandibulärer Zugang, Rekonstruktion mit myokutanem Lappen		

25.3x.40↔	Vollständige Pelviglossektomie, transmandibulärer Zugang, n.n.bez.	25.4x.52↔	Radikale Pelviglossomandibulektomie, Rekonstruktion mit lokaler Schleimhaut
25.3x.41↔	Vollständige Pelviglossektomie, transmandibulärer Zugang, ohne Rekonstruktion	25.4x.53↔	Radikale Pelviglossomandibulektomie, Rekonstruktion mit myokutanem Lappen
25.3x.42↔	Vollständige Pelviglossektomie, transmandibulärer Zugang, Rekonstruktion mit lokaler Schleimhaut	25.4x.54↔	Radikale Pelviglossomandibulektomie, Rekonstruktion mit freiem mikrovaskulär-anastomosierten Transplantat
25.3x.43↔	Vollständige Pelviglossektomie, transmandibulärer Zugang, Rekonstruktion mit myokutanem Lappen	25.4x.59↔	Radikale Pelviglossomandibulektomie, mit sonstiger Rekonstruktion
25.3x.44↔	Vollständige Pelviglossektomie, transmandibulärer Zugang, Rekonstruktion mit freiem mikrovaskulär-anastomosierten Transplantat	25.4x.99↔	Radikale Glossektomie, sonstige
25.3x.49↔	Vollständige Pelviglossektomie, transmandibulärer Zugang, mit sonstiger Rekonstruktion	29.31↔	Krikopharyngeale Myotomie
25.3x.50↔	Vollständige Pelviglossomandibulektomie, n.n.bez.	29.32.00↔	Pharyngeale Divertikulektomie, n.n.bez.
25.3x.51↔	Vollständige Pelviglossomandibulektomie, ohne Rekonstruktion	29.32.10↔	Endoskopisches Diverticulostomie eines Zenker-Divertikels
25.3x.52↔	Vollständige Pelviglossomandibulektomie, Rekonstruktion mit lokaler Schleimhaut	29.32.11↔	Divertikulektomie eines Zenker-Divertikels
25.3x.53↔	Vollständige Pelviglossomandibulektomie, Rekonstruktion mit myokutanem Lappen	29.32.99↔	Pharyngeale Divertikulektomie, sonstige
25.3x.54↔	Vollständige Pelviglossomandibulektomie, Rekonstruktion mit freiem mikrovaskulär-anastomosierten Transplantat	29.33.00↔	(Partielle) Pharyngektomie, n.n.bez.
25.3x.59↔	Vollständige Pelviglossomandibulektomie, mit sonstiger Rekonstruktion	29.33.10↔	Partielle Pharyngektomie, ohne Rekonstruktion
25.4x.00↔	Radikale Glossektomie, n.n.bez.	29.33.11↔	Partielle Pharyngektomie, Rekonstruktion mit gestieltem regionalen oder Fernlappen
25.4x.10↔	Radikale Glossektomie, transoraler Zugang, n.n.bez.	29.33.12↔	Partielle Pharyngektomie, Rekonstruktion mit freiem mikrovaskulär-anastomosierten Transplantat
25.4x.11↔	Radikale Glossektomie, transoraler Zugang, ohne Rekonstruktion	29.33.20↔	Totale Pharyngektomie, Rekonstruktion mit gestieltem regionalen oder Fernlappen
25.4x.12↔	Radikale Glossektomie, transoraler Zugang, Rekonstruktion mit lokaler Schleimhaut	29.33.21↔	Totale Pharyngektomie, Rekonstruktion mit freiem mikrovaskulär-anastomosierten Transplantat, freiem Darmtransplantat oder Magenhochzug
25.4x.13↔	Radikale Glossektomie, transoraler Zugang, Rekonstruktion mit myokutanem Lappen	29.33.99↔	(Partielle) Pharyngektomie, sonstige
25.4x.14↔	Radikale Glossektomie, transoraler Zugang, Rekonstruktion mit freiem mikrovaskulär-anastomosierten Transplantat	29.39↔	Sonstige Exzision oder Destruktion von Läsion oder Gewebe am Pharynx
25.4x.19↔	Radikale Glossektomie, transoraler Zugang, mit sonstiger Rekonstruktion	29.4x.10↔	Plastische Rekonstruktion am Pharynx, mit lokaler Schleimhaut oder freiem Hautlappen
25.4x.20↔	Radikale Glossektomie, transmandibulärer Zugang, n.n.bez.	29.4x.11↔	Plastische Rekonstruktion am Pharynx, mit gestieltem myokutanen Lappen
25.4x.21↔	Radikale Glossektomie, transmandibulärer Zugang, ohne Rekonstruktion	29.4x.12↔	Plastische Rekonstruktion am Pharynx, mit mikrovaskulär anastomosiertem Transplantat, Darmtransplantat oder Magenhochzug
25.4x.22↔	Radikale Glossektomie, transmandibulärer Zugang, Rekonstruktion mit lokaler Schleimhaut	29.4x.99↔	Plastische Rekonstruktion am Pharynx, sonstige
25.4x.23↔	Radikale Glossektomie, transmandibulärer Zugang, Rekonstruktion mit myokutanem Lappen	29.99↔	Sonstige Operation am Pharynx
25.4x.24↔	Radikale Glossektomie, transmandibulärer Zugang, Rekonstruktion mit freiem mikrovaskulär-anastomosierten Transplantat	31.73↔	Verschluss einer anderen trachealen Fistel
25.4x.29↔	Radikale Glossektomie, transmandibulärer Zugang, mit sonstiger Rekonstruktion	32.09.00↔	Sonstige lokale Exzision oder Destruktion von Läsion oder Gewebe an einem Bronchus, n.n.bez.
25.4x.30↔	Radikale Pelviglossektomie, transoraler Zugang, n.n.bez.	32.09.10↔	Sonstige lokale Exzision oder Destruktion von Läsion oder Gewebe an einem Bronchus, durch Thorakotomie
25.4x.31↔	Radikale Pelviglossektomie, transoraler Zugang, ohne Rekonstruktion	32.09.20↔	Sonstige lokale Exzision oder Destruktion von Läsion oder Gewebe an einem Bronchus, durch Thorakoskopie
25.4x.32↔	Radikale Pelviglossektomie, transoraler Zugang, Rekonstruktion mit lokaler Schleimhaut	32.09.99↔	Sonstige lokale Exzision oder Destruktion von Läsion oder Gewebe an einem Bronchus, sonstige
25.4x.33↔	Radikale Pelviglossektomie, transoraler Zugang, Rekonstruktion mit myokutanem Lappen	32.1x.10↔	Sonstige Exzision an einem Bronchus, Bifurkationsresektion
25.4x.34↔	Radikale Pelviglossektomie, transoraler Zugang, Rekonstruktion mit freiem mikrovaskulär-anastomosierten Transplantat	32.1x.20↔	Sonstige Exzision an einem Bronchus, Revision einer Bronchusstumpfsuffizienz
25.4x.39↔	Radikale Pelviglossektomie, transoraler Zugang, mit sonstiger Rekonstruktion	32.20↔	Thorakoskopische Exzision von Läsion oder Gewebe an der Lunge
25.4x.40↔	Radikale Pelviglossektomie, transmandibulärer Zugang, n.n.bez.	32.21↔	Plikatur einer Emphysemlase
25.4x.41↔	Radikale Pelviglossektomie, transmandibulärer Zugang, ohne Rekonstruktion	32.22↔	Chirurgische Lungenvolumenreduktion
25.4x.42↔	Radikale Pelviglossektomie, transmandibulärer Zugang, Rekonstruktion mit lokaler Schleimhaut	32.23↔	Offene Exzision von Läsion oder Gewebe an der Lunge
25.4x.43↔	Radikale Pelviglossektomie, transmandibulärer Zugang, Rekonstruktion mit myokutanem Lappen	32.25↔	Thorakoskopische Ablation von Läsion oder Gewebe an der Lunge
25.4x.44↔	Radikale Pelviglossektomie, transmandibulärer Zugang, Rekonstruktion mit freiem mikrovaskulär-anastomosierten Transplantat	32.26↔	Sonstige und nicht näher bezeichnete Exzision von Läsion oder Gewebe an der Lunge
25.4x.49↔	Radikale Pelviglossektomie, transmandibulärer Zugang, mit sonstiger Rekonstruktion	32.29↔	Sonstige lokale Exzision oder Destruktion von Läsion oder Gewebe an der Lunge
25.4x.50↔	Radikale Pelviglossomandibulektomie, n.n.bez.	32.30↔	Thorakoskopische Segmentresektion der Lunge
25.4x.51↔	Radikale Pelviglossomandibulektomie, ohne Rekonstruktion	32.39↔	Sonstige und nicht näher bezeichnete Segmentresektion der Lunge
		32.41.00↔	Thorakoskopische Lobektomie an der Lunge, n.n.bez.
		32.41.10↔	Lobektomie an der Lunge, thorakoskopisch, ohne Angabe einer radikalen Lymphadenektomie, n.n.bez.
		32.41.11↔	Lobektomie an der Lunge, thorakoskopisch, ohne Angabe einer radikalen Lymphadenektomie, ohne bronchoplastische oder angioplastische Erweiterung
		32.41.12↔	Lobektomie an der Lunge, thorakoskopisch, ohne Angabe einer radikalen Lymphadenektomie, mit bronchoplastischer Erweiterung

32.41.13↔	Lobektomie an der Lunge, thorakoskopisch, ohne Angabe einer radikalen Lymphadenektomie, mit angioplastischer Erweiterung	32.51.22↔	Pneumonektomie, offen chirurgisch, mit radikaler Lymphadenektomie, mit bronchoplastischer Erweiterung
32.41.14↔	Lobektomie an der Lunge, thorakoskopisch, ohne Angabe einer radikalen Lymphadenektomie, mit bronchoplastischer und angioplastischer Erweiterung	32.51.23↔	Pneumonektomie, offen chirurgisch, mit radikaler Lymphadenektomie, mit angioplastischer Erweiterung
32.41.19↔	Lobektomie an der Lunge, thorakoskopisch, ohne Angabe einer radikalen Lymphadenektomie, sonstige	32.51.24↔	Pneumonektomie, offen chirurgisch, mit radikaler Lymphadenektomie, mit bronchoplastischer sowie angioplastischer Erweiterung
32.41.20↔	Lobektomie an der Lunge, thorakoskopisch, mit radikaler Lymphadenektomie, n.n.bez.	32.51.29↔	Pneumonektomie, offen chirurgisch, mit radikaler Lymphadenektomie, sonstige
32.41.99↔	Thorakoskopische Lobektomie an der Lunge, sonstige	32.51.31↔	Pneumonektomie, offen chirurgisch, erweitert
32.42.00↔	Lobektomie an der Lunge, offen chirurgisch, n.n.bez.	32.51.99↔	Pneumonektomie, offen chirurgisch, sonstige
32.42.10↔	Lobektomie an der Lunge, offen chirurgisch, ohne radikale Lymphadenektomie, n.n.bez.	32.59↔	Exzision der Lunge, n.n.bez.
32.42.11↔	Lobektomie an der Lunge, offen chirurgisch, ohne radikale Lymphadenektomie, ohne bronchoplastische oder angioplastische Erweiterung	32.6↔	Radikale Dissektion von Thoraxstrukturen
32.42.12↔	Lobektomie an der Lunge, offen chirurgisch, ohne radikale Lymphadenektomie, mit bronchoplastischer Erweiterung	33.20↔	Thorakoskopische Lungenbiopsie
32.42.13↔	Lobektomie an der Lunge, offen chirurgisch, ohne radikale Lymphadenektomie, mit angioplastischer Erweiterung	33.34.10↔	Thorakoplastik, partiell
32.42.14↔	Lobektomie an der Lunge, offen chirurgisch, ohne radikale Lymphadenektomie, mit bronchoplastischer sowie angioplastischer Erweiterung	33.34.20↔	Thorakoplastik, komplett
32.42.19↔	Lobektomie an der Lunge, offen chirurgisch, ohne radikale Lymphadenektomie, sonstige	33.34.99↔	Thorakoplastik, sonstige
32.42.20↔	Lobektomie an der Lunge, offen chirurgisch, mit radikaler Lymphadenektomie, n.n.bez.	33.39↔	Sonstiger chirurgischer Lungenkollaps
32.42.21↔	Lobektomie an der Lunge, offen chirurgisch, mit radikaler Lymphadenektomie, ohne bronchoplastische oder angioplastische Erweiterung	33.41↔	Naht eines Bronchusrisses
32.42.22↔	Lobektomie an der Lunge, offen chirurgisch, mit radikaler Lymphadenektomie, mit bronchoplastischer Erweiterung	33.42↔	Verschluss einer Bronchusfistel
32.42.23↔	Lobektomie an der Lunge, offen chirurgisch, mit radikaler Lymphadenektomie, mit angioplastischer Erweiterung	33.43↔	Verschluss einer Lungenverletzung
32.42.24↔	Lobektomie an der Lunge, offen chirurgisch, mit radikaler Lymphadenektomie, mit bronchoplastischer sowie angioplastischer Erweiterung	33.92↔	Ligatur eines Bronchus
32.42.29↔	Lobektomie an der Lunge, offen chirurgisch, mit radikaler Lymphadenektomie, sonstige	34.02↔	Probethorakotomie
32.42.30↔	Lobektomie an der Lunge, erweitert	34.03↔	Wiedereröffnung einer Thorakotomie
32.42.40↔	Lobektomie an der Lunge, Bilobektomie, n.n.bez.	34.3x.00↔	Exzision oder Destruktion von Läsion oder Gewebe des Mediastinums, n.n.bez.
32.42.41↔	Lobektomie an der Lunge, Bilobektomie, ohne bronchoplastische oder angioplastische Erweiterung	34.3x.10↔	Exzision von Läsion oder Gewebe des Mediastinums
32.42.42↔	Lobektomie an der Lunge, Bilobektomie, mit bronchoplastischer Erweiterung	34.3x.20↔	Resektion von Läsion oder Gewebe des Mediastinums, n.n.bez.
32.42.43↔	Lobektomie an der Lunge, Bilobektomie, mit angioplastischer Erweiterung	34.3x.21↔	Resektion von Läsion oder Gewebe des Mediastinums, ohne Resektion an mediastinalen Organen
32.42.44↔	Lobektomie an der Lunge, Bilobektomie, mit bronchoplastischer und angioplastischer Erweiterung	34.3x.22↔	Resektion von Läsion oder Gewebe des Mediastinums, mit Lungenresektion oder Brustwandteilresektion
32.42.49↔	Lobektomie an der Lunge, Bilobektomie, sonstige	34.3x.23↔	Resektion von Läsion oder Gewebe des Mediastinums, mit Perikardteilresektion
32.42.99↔	Lobektomie an der Lunge, offen chirurgisch, sonstige	34.3x.24↔	Resektion von Läsion oder Gewebe des Mediastinums, mit prothetischem Gefässersatz
32.49↔	Sonstige Lobektomie an der Lunge	34.3x.25↔	Resektion von Läsion oder Gewebe des Mediastinums, mit Lungenresektion und Gefässersatz
32.50↔	Thorakoskopische Pneumonektomie	34.3x.26↔	Resektion von Läsion oder Gewebe des Mediastinums, mit Lungenresektion und Perikardteilresektion
32.51.00↔	Pneumonektomie, offen chirurgisch, n.n.bez.	34.3x.27↔	Resektion von Läsion oder Gewebe des Mediastinums, mit Perikardteilresektion und Gefässersatz
32.51.10↔	Pneumonektomie, offen chirurgisch, ohne einer radikalen Lymphadenektomie, n.n.bez.	34.3x.28↔	Resektion von Läsion oder Gewebe des Mediastinums, mit Lungen- und Perikardteilresektion und Gefässersatz
32.51.11↔	Pneumonektomie, offen chirurgisch, ohne einer radikalen Lymphadenektomie, ohne bronchoplastische oder angioplastische Erweiterung	34.3x.29↔	Resektion von Läsion oder Gewebe des Mediastinums, sonstige
32.51.12↔	Pneumonektomie, offen chirurgisch, ohne einer radikalen Lymphadenektomie, mit bronchoplastischer Erweiterung	34.3x.30↔	Destruktion von Läsion oder Gewebe des Mediastinums
32.51.13↔	Pneumonektomie, offen chirurgisch, ohne einer radikalen Lymphadenektomie, mit angioplastischer Erweiterung	34.3x.99↔	Exzision oder Destruktion von Läsion oder Gewebe des Mediastinums, sonstige
32.51.14↔	Pneumonektomie, offen chirurgisch, ohne einer radikalen Lymphadenektomie, mit bronchoplastischer sowie angioplastischer Erweiterung	34.4x.00↔	Exzision oder Destruktion einer Läsion an der Brustwand, n.n.bez.
32.51.19↔	Pneumonektomie, offen chirurgisch, ohne einer radikalen Lymphadenektomie, sonstige	34.4x.10↔	Exzision einer Läsion an der Brustwand
32.51.20↔	Pneumonektomie, offen chirurgisch, mit radikaler Lymphadenektomie, n.n.bez.	34.4x.20↔	Teilresektion einer Läsion an der Brustwand, n.n.bez.
32.51.21↔	Pneumonektomie, offen chirurgisch, mit radikaler Lymphadenektomie, ohne bronchoplastische oder angioplastische Erweiterung	34.4x.21↔	Teilresektion einer Läsion an der Brustwand, ohne Rekonstruktion
		34.4x.22↔	Teilresektion einer Läsion an der Brustwand, mit Rekonstruktion
		34.4x.30↔	Resektion einer Läsion an der Brustwand, komplette Resektion des Sternums, n.n.bez.
		34.4x.31↔	Resektion einer Läsion an der Brustwand, komplette Resektion des Sternums, ohne Rekonstruktion
		34.4x.32↔	Resektion einer Läsion an der Brustwand, komplette Resektion des Sternums, mit Rekonstruktion
		34.51.00↔	Pleurektomie und Dekortikation der Lunge, offen chirurgisch, n.n.bez.
		34.51.11↔	Radikale Pleurektomie und Dekortikation der Lunge und Brustwand ohne Perikard- oder Zwerchfellresektion, offen chirurgisch
		34.51.12↔	Radikale Pleurektomie und Dekortikation der Lunge und Brustwand mit Perikardresektion, offen chirurgisch
		34.51.13↔	Radikale Pleurektomie und Dekortikation der Lunge und Brustwand mit Zwerchfellresektion, offen chirurgisch

34.51.14↔	Radikale Pleurektomie und Dekortikation der Lunge und Brustwand mit Perikard- sowie Zwerchfellresektion, offen chirurgisch	34.84↔	Sonstige plastische Rekonstruktion am Zwerchfell
34.51.15↔	Partielle Pleurektomie und Dekortikation, offen chirurgisch	35.10↔	Valvuloplastik am offenen Herzen, ohne Ersatz, Klappe nicht bezeichnet
34.51.16↔	Subtotale Pleurektomie und Dekortikation, offen chirurgisch	35.11.00↔	Valvuloplastik der Aortenklappe am offenen Herzen, ohne Ersatz, n.n.bez.
34.51.99↔	Pleurektomie und Dekortikation der Lunge, offen chirurgisch, sonstige	35.11.10↔	Valvulotomie der Aortenklappe am offenen Herzen
34.52.00↔	Pleurektomie und Dekortikation der Lunge, thorakoskopisch, n.n.bez.	35.11.11↔	Klappenerhaltender Ersatz der Aortenwurzel (Tirone David Operation)
34.52.11↔	Radikale Pleurektomie und Dekortikation der Lunge und Brustwand ohne Perikard- oder Zwerchfellresektion, thorakoskopisch	35.11.20↔	Rekonstruktion der Aortenklappe am offenen Herzen, ohne Ersatz, bei kongenitalen Klappenanomalien des Herzens
34.52.12↔	Radikale Pleurektomie und Dekortikation der Lunge und Brustwand mit Perikardresektion, thorakoskopisch	35.11.99↔	Valvuloplastik der Aortenklappe am offenen Herzen, ohne Ersatz, sonstige
34.52.13↔	Radikale Pleurektomie und Dekortikation der Lunge und Brustwand mit Zwerchfellresektion, thorakoskopisch	35.12.00↔	Valvuloplastik der Mitralklappe am offenen Herzen, ohne Ersatz, n.n.bez.
34.52.14↔	Radikale Pleurektomie und Dekortikation der Lunge und Brustwand mit Perikard- sowie Zwerchfellresektion, thorakoskopisch	35.12.10↔	Valvulotomie der Mitralklappe am offenen Herzen
34.52.15↔	Partielle Pleurektomie und Dekortikation, thorakoskopisch	35.12.11↔	Segelrekonstruktion der Mitralklappe am offenen Herzen
34.52.16↔	Subtotale Pleurektomie und Dekortikation, thorakoskopisch	35.12.20↔	Rekonstruktion der Mitralklappe am offenen Herzen, ohne Ersatz, bei kongenitalen Klappenanomalien des Herzens
34.52.99↔	Pleurektomie und Dekortikation der Lunge, thorakoskopisch, sonstige	35.12.99↔	Valvuloplastik der Mitralklappe am offenen Herzen, ohne Ersatz, sonstige
34.59.10↔	Sonstige Exzision an der Pleura, thorakoskopische Pleurektomie	35.13.00↔	Valvuloplastik der Pulmonalklappe am offenen Herzen, ohne Ersatz, n.n.bez.
34.59.20↔	Sonstige Exzision an der Pleura, offen chirurgische Pleurektomie	35.13.10↔	Valvulotomie der Pulmonalklappe am offenen Herzen
34.6x.00↔	Pleurodese, n.n.bez.	35.13.20↔	Rekonstruktion der Pulmonalklappe am offenen Herzen, ohne Ersatz, bei kongenitalen Klappenanomalien des Herzens
34.6x.11↔	Pleurodese, offen chirurgisch, ohne Dekortikation	35.13.99↔	Valvuloplastik der Pulmonalklappe am offenen Herzen, ohne Ersatz, sonstige
34.6x.12↔	Pleurodese, offen chirurgisch, mit Dekortikation	35.14.00↔	Valvuloplastik der Trikuspidalklappe am offenen Herzen, ohne Ersatz, n.n.bez.
34.6x.13↔	Pleurodese, offen chirurgisch, durch Poudrage	35.14.10↔	Valvulotomie der Trikuspidalklappe am offenen Herzen
34.6x.19↔	Pleurodese, offen chirurgisch, sonstige	35.14.11↔	Segelrekonstruktion der Trikuspidalklappe am offenen Herzen
34.6x.20↔	Pleurodese, thorakoskopisch, n.n.bez.	35.14.20↔	Rekonstruktion der Trikuspidalklappe am offenen Herzen, ohne Ersatz, bei kongenitalen Klappenanomalien des Herzens
34.6x.21↔	Pleurodese, thorakoskopisch, ohne Dekortikation	35.14.99↔	Valvuloplastik der Trikuspidalklappe am offenen Herzen, ohne Ersatz, sonstige
34.6x.22↔	Pleurodese, thorakoskopisch, mit Dekortikation	35.19.00↔	Valvuloplastik am offenen Herzen, ohne Ersatz, sonstige Klappe, n.n.bez.
34.6x.23↔	Pleurodese, thorakoskopisch, durch Poudrage	35.19.10↔	Rekonstruktion einer AV-Klappe am offenen Herzen, ohne Ersatz, bei kongenitalen Klappenanomalien des Herzens
34.6x.29↔	Pleurodese, thorakoskopisch, sonstige	35.19.11↔	Rekonstruktion einer Truncusklappe am offenen Herzen, ohne Ersatz, bei kongenitalen Klappenanomalien des Herzens
34.6x.99↔	Pleurodese, sonstige	35.19.99↔	Valvuloplastik am offenen Herzen, ohne Ersatz, sonstige Klappe, sonstige
34.71↔	Naht einer Brustwandverletzung	35.20↔	Herzklappenersatz, Klappe nicht bezeichnet
34.72↔	Verschluss einer Thorakostomie	35.21.00↔	Aortenklappenersatz mit Graft, n.n.bez.
34.73↔	Verschluss anderer Thoraxfisteln	35.21.10↔	Aortenklappenersatz mit Graft, Bioprothese
34.74↔	Korrektur einer Brustwanddeformität	35.21.11↔	Aortenklappenersatz mit Graft, selbstexpandierende Bioprothese, nahtfrei, offen chirurgisch
34.79.00↔	Sonstige plastische Rekonstruktion an der Brustwand, n.n.bez.	35.21.20↔	Implantation einer klappentragenden Gefäßprothese, biologische Aortenklappe
34.79.10↔	Sonstige plastische Rekonstruktion an der Brustwand, sekundärer Verschluss einer Thorakotomie, n.n.bez.	35.21.99↔	Aortenklappenersatz mit Graft, sonstige
34.79.11↔	Sonstige plastische Rekonstruktion an der Brustwand, sekundärer Verschluss einer Thorakotomie, durch Draht	35.22.00↔	Sonstiger Aortenklappenersatz, n.n.bez.
34.79.12↔	Sonstige plastische Rekonstruktion an der Brustwand, sekundärer Verschluss einer Thorakotomie, durch Platte	35.22.10↔	Minimal-invasive Implantation einer Aortenklappe, n.n.bez.
34.79.19↔	Sonstige plastische Rekonstruktion an der Brustwand, sekundärer Verschluss einer Thorakotomie, sonstige	35.22.11↔	Minimal-invasive Implantation einer Aortenklappe, transapikal
34.79.20↔	Sonstige plastische Rekonstruktion an der Brustwand, Stabilisierung, offen chirurgisch, n.n.bez.	35.22.19↔	Minimal-invasive Implantation einer Aortenklappe, sonstige
34.79.21↔	Sonstige plastische Rekonstruktion an der Brustwand, Stabilisierung, offen chirurgisch, durch Draht	35.22.20↔	Aortenklappenersatz durch Autotransplantation [Ross-Operation]
34.79.22↔	Sonstige plastische Rekonstruktion an der Brustwand, Stabilisierung, offen chirurgisch, durch Platte	35.22.21↔	Offener Ersatz einer mechanischen Aortenklappenprothese
34.79.29↔	Sonstige plastische Rekonstruktion an der Brustwand, Stabilisierung, offen chirurgisch, sonstige	35.22.30↔	Implantation einer klappentragenden Gefäßprothese, mechanische Aortenklappe
34.79.30↔	Sonstige plastische Rekonstruktion an der Brustwand, offene Reposition einer Sternumfraktur, n.n.bez.	35.22.99↔	Sonstiger Aortenklappenersatz, sonstige
34.79.31↔	Sonstige plastische Rekonstruktion an der Brustwand, offene Reposition einer Sternumfraktur, durch Draht	35.23↔	Mitralklappenersatz mit Graft
34.79.32↔	Sonstige plastische Rekonstruktion an der Brustwand, offene Reposition einer Sternumfraktur, durch Platte	35.24↔	Sonstiger Mitralklappenersatz
34.79.39↔	Sonstige plastische Rekonstruktion an der Brustwand, offene Reposition einer Sternumfraktur, sonstige	35.25.00↔	Pulmonalklappenersatz mit Graft, n.n.bez.
34.79.40↔	Sonstige plastische Rekonstruktion an der Brustwand, Knochenplastik und Knochentransplantation	35.25.10↔	Pulmonalklappenersatz mit Graft, Bioprothese
34.79.99↔	Sonstige plastische Rekonstruktion an der Brustwand, sonstige	35.25.20↔	Implantation einer klappentragenden Gefäßprothese, biologische Pulmonalklappe
34.81↔	Exzision von Läsion oder Gewebe am Zwerchfell	35.25.99↔	Pulmonalklappenersatz mit Graft, sonstige
34.82↔	Naht eines Zwerchfellrisses	35.26.00↔	Sonstiger Pulmonalklappenersatz, n.n.bez.
34.83↔	Verschluss einer Zwerchfellfistel	35.26.10↔	Minimal-invasive Implantation einer Pulmonalklappe, n.n.bez.
		35.26.19↔	Minimal-invasive Implantation einer Pulmonalklappe, sonstige

35.26.20↔	Implantation einer klappentragenden Gefässprothese, mechanische Pulmonalklappe	35.71↔	Sonstige nicht näher bezeichnete Korrektur eines Vorhofseptumdefekts
35.26.99↔	Sonstiger Pulmonalklappenersatz, sonstige	35.72.00↔	Korrektur eines Ventrikelseptumdefekts, n.n.bez.
35.27↔	Trikuspidalklappenersatz mit Graft	35.72.10↔	Verschluss eines erworbenen Ventrikelseptumdefekts
35.28↔	Sonstiger Trikuspidalklappenersatz	35.72.99↔	Korrektur eines Ventrikelseptumdefekts, sonstige
35.29.00↔	Herzklappenersatz, sonstige Klappe, n.n.bez.	35.73↔	Sonstige und nicht näher bezeichnete Korrektur von Endokardkissendefekten (AV-Kanal)
35.29.10↔	Ersatz der AV-Klappe bei kongenitalen Klappenanomalien des Herzens	35.81↔	Totalkorrektur einer Fallot-Tetralogie
35.29.20↔	Ersatz der Truncus-Klappe bei kongenitalen Klappenanomalien des Herzens	35.82↔	Totalkorrektur von total falsch mündenden Pulmonalvenen
35.29.99↔	Herzklappenersatz, sonstige Klappe, sonstige	35.83↔	Totale Rekonstruktion des Truncus arteriosus
35.31↔	Papillarmuskeloperation	35.84↔	Totalkorrektur der Transposition der grossen Gefässe, nicht andernorts klassifiziert
35.32↔	Sehnenfaden-Operation	35.85↔	Norwood-Typ-I-Operation
35.33.00↔	Anuloplastik, n.n.bez.	35.91↔	Interatriale Transposition des venösen Rückflusses
35.33.10↔	Anuloplastik der Mitralklappe, n.n.bez.	35.92↔	Erzeugen eines Conduits zwischen rechtem Ventrikel und Pulmonalarterie
35.33.11↔	Anuloplastik der Mitralklappe, offen	35.93↔	Erzeugen eines Conduits zwischen linkem Ventrikel und Aorta
35.33.19↔	Anuloplastik der Mitralklappe, sonstige	35.94↔	Erzeugen eines Conduits zwischen Vorhof und Pulmonalarterie
35.33.20↔	Anuloplastik der Pulmonalklappe, n.n.bez.	35.95.00↔	Revision einer Korrekturoperation am Herzen, n.n.bez.
35.33.21↔	Anuloplastik der Pulmonalklappe, offen	35.95.10↔	Prothesenrefixation eines Herzklappenersatzes, n.n.bez.
35.33.29↔	Anuloplastik der Pulmonalklappe, sonstige	35.95.11↔	Prothesenrefixation eines Aortenklappenersatzes
35.33.30↔	Anuloplastik der Trikuspidalklappe, n.n.bez.	35.95.12↔	Prothesenrefixation eines Mitralklappenersatzes
35.33.31↔	Anuloplastik der Trikuspidalklappe, offen	35.95.13↔	Prothesenrefixation eines Pulmonalklappenersatzes
35.33.39↔	Anuloplastik der Trikuspidalklappe, sonstige	35.95.14↔	Prothesenrefixation eines Trikuspidalklappenersatzes
35.33.40↔	Anuloplastik der Aortenklappe, n.n.bez.	35.95.19↔	Prothesenrefixation eines Herzklappenersatzes, sonstige
35.33.41↔	Anuloplastik der Aortenklappe, offen	35.95.99↔	Revision einer Korrekturoperation am Herzen, sonstige
35.33.49↔	Anuloplastik der Aortenklappe, sonstige	35.98.10↔	Perkutan-transluminale Verschluss eines Vorhofseptumdefekts, n.n.bez.
35.33.99↔	Anuloplastik, sonstige	35.98.19↔	Perkutan-transluminale Verschluss eines Vorhofseptumdefekts, sonstige
35.34↔	Infundibulektomie	35.98.30↔	Perkutan-transluminale Verschluss eines Ventrikelseptumdefekts
35.35.00↔	Operationen an den Trabeculae carneae cordis, n.n.bez.	35.98.99↔	Sonstige Operationen an Herzsepten, sonstige
35.35.10↔	Subvalvuläre fibröse oder muskuläre Resektion an der Aortenklappe	35.99.00↔	Sonstige Operationen an Herzklappen, n.n.bez.
35.35.99↔	Operationen an den Trabeculae carneae cordis, sonstige	35.99.10↔	Sonstige Operationen bei kongenitalen Klappenanomalien des Herzens, n.n.bez.
35.39.10↔	Supravalvuläre Resektion, Herzklappe, n.n.bez.	35.99.11↔	Sonstige Operationen bei kongenitalen Klappenanomalien des Herzens, Aortenklappe
35.39.11↔	Supravalvuläre Resektion, Aortenklappe	35.99.12↔	Sonstige Operationen bei kongenitalen Klappenanomalien des Herzens, Mitralklappe
35.39.12↔	Supravalvuläre Resektion, Pulmonalklappe	35.99.13↔	Sonstige Operationen bei kongenitalen Klappenanomalien des Herzens, Pulmonalklappe
35.39.19↔	Supravalvuläre Resektion, sonstige Herzklappe	35.99.14↔	Sonstige Operationen bei kongenitalen Klappenanomalien des Herzens, Trikuspidalklappe
35.41.00↔	Vergrosserung eines bestehenden Vorhofseptumdefekts, n.n.bez.	35.99.15↔	Sonstige Operationen bei kongenitalen Klappenanomalien des Herzens, AV- oder Truncusklappe
35.41.10↔	Vergrosserung eines bestehenden Vorhofseptumdefekts, offene Technik	35.99.19↔	Sonstige Operationen bei kongenitalen Klappenanomalien des Herzens, sonstige Klappe
35.41.20↔	Vergrosserung eines bestehenden Vorhofseptumdefekts, geschlossene Technik	35.99.20↔	Sonstige Operationen an Herzklappen, minimal-invasiv
35.41.99↔	Vergrosserung eines bestehenden Vorhofseptumdefekts, sonstige	36.03↔	Koronarangioplastik am offenen Thorax
35.42.00↔	Bildung von Herzseptumdefekten, n.n.bez.	36.09↔	Sonstige Koronararterien-Desobliteration
35.42.10↔	Bildung von Herzseptumdefekten, offene Technik	36.10↔	Aortokoronarer Bypass zur Myokard-Revaskularisation, n.n.bez.
35.42.20↔	Bildung von Herzseptumdefekten, geschlossene Technik	36.11.00↔	Einfacher (aorto)koronarer Bypass, nach Technik und Material, n.n.bez.
35.42.99↔	Bildung von Herzseptumdefekten, sonstige	36.11.21↔	Einfacher (aorto)koronarer Bypass, offen chirurgisch (Thorakotomie, Minithorakotomie, Sternotomie), mit autogener Arterie, A. radialis
35.43.00↔	Vergrosserung eines bestehenden Ventrikelseptumdefekts, n.n.bez.	36.11.22↔	Einfacher (aorto)koronarer Bypass, offen chirurgisch (Thorakotomie, Minithorakotomie, Sternotomie), mit autogener Arterie, A. mammaria interna (A. thoracica interna)
35.43.10↔	Vergrosserung eines bestehenden Ventrikelseptumdefekts, offene Technik	36.11.23↔	Einfacher (aorto)koronarer Bypass, offen chirurgisch (Thorakotomie, Minithorakotomie, Sternotomie), mit autogener Arterie, freies A. mammaria interna (A. thoracica interna) Transplantat (IMA-Transplantat)
35.43.20↔	Vergrosserung eines bestehenden Ventrikelseptumdefekts, geschlossene Technik	36.11.24↔	Einfacher (aorto)koronarer Bypass, offen chirurgisch (Thorakotomie, Minithorakotomie, Sternotomie), mit autogener Arterie, A. abdominalis
35.43.99↔	Vergrosserung eines bestehenden Ventrikelseptumdefekts, sonstige	36.11.25↔	Einfacher (aorto)koronarer Bypass, offen chirurgisch (Thorakotomie, Minithorakotomie, Sternotomie), mit autogener Arterie, sonstige Arterie
35.50↔	Korrektur von nicht näher bezeichnetem Herzseptumdefekt mit Prothese		
35.51↔	Korrektur eines Vorhofseptumdefekts mit Prothese, offene Technik		
35.53↔	Korrektur eines Ventrikelseptumdefekts mit Prothese, offener Zugang		
35.54↔	Korrektur von Endokardkissendefekten (AV-Kanal) mit Prothese		
35.60↔	Korrektur eines nicht bezeichneten Herzseptumdefekts mit Bio-Graft		
35.61↔	Korrektur eines Vorhofseptumdefekts mit Bio-Graft		
35.62↔	Korrektur eines Ventrikelseptumdefekts mit Bio-Graft		
35.63↔	Korrektur von Endokardkissendefekten (AV-Kanal) mit Bio-Graft		
35.70↔	Sonstige nicht näher bezeichnete Korrektur von nicht näher bezeichneten Herzseptumdefekten		

36.11.26↔	Einfacher (aorto)koronarer Bypass, offen chirurgisch (Thorakotomie, Minithorakotomie, Sternotomie), mit autogener Vene, ohne externes Stabilisierungsnetz	36.12.36↔	Zweifacher (aorto)koronarer Bypass, minimalinvasiv, mit autogener Vene, ohne externes Stabilisierungsnetz
36.11.27↔	Einfacher (aorto)koronarer Bypass, offen chirurgisch (Thorakotomie, Minithorakotomie, Sternotomie), mit autogener Vene, mit externem Stabilisierungsnetz	36.12.37↔	Zweifacher (aorto)koronarer Bypass, minimalinvasiv, mit autogener Vene, mit externem Stabilisierungsnetz
36.11.28↔	Einfacher (aorto)koronarer Bypass, offen chirurgisch (Thorakotomie, Minithorakotomie, Sternotomie), mit Xenotransplantat	36.12.38↔	Zweifacher (aorto)koronarer Bypass, minimalinvasiv, mit Xenotransplantat
36.11.2a↔	Einfacher (aorto)koronarer Bypass, offen chirurgisch (Thorakotomie, Minithorakotomie, Sternotomie), mit Gefäßsprothese	36.12.3a↔	Zweifacher (aorto)koronarer Bypass, minimalinvasiv, mit Gefäßsprothese
36.11.31↔	Einfacher (aorto)koronarer Bypass, minimalinvasiv, mit autogener Arterie, A. radialis	36.12.99↔	Zweifacher (Aorto)koronarer Bypass, nach Material und Technik, sonstige
36.11.32↔	Einfacher (aorto)koronarer Bypass, minimalinvasiv, mit autogener Arterie, A. mammaria interna (A. thoracica interna)	36.13.00↔	Dreifacher (aorto)koronarer Bypass, nach Technik und Material, n.n.bez.
36.11.33↔	Einfacher (aorto)koronarer Bypass, minimalinvasiv, mit autogener Arterie, freies A. mammaria interna (A. thoracica interna) Transplantat (IMA-Transplantat)	36.13.21↔	Dreifacher (aorto)koronarer Bypass, offen chirurgisch (Thorakotomie, Minithorakotomie, Sternotomie), mit autogener Arterie, A. radialis
36.11.34↔	Einfacher (aorto)koronarer Bypass, minimalinvasiv, mit autogener Arterie, A. abdominalis	36.13.22↔	Dreifacher (aorto)koronarer Bypass, offen chirurgisch (Thorakotomie, Minithorakotomie, Sternotomie), mit autogener Arterie, A. mammaria interna (A. thoracica interna)
36.11.35↔	Einfacher (aorto)koronarer Bypass, minimalinvasiv, mit autogener Arterie, sonstige Arterie	36.13.23↔	Dreifacher (aorto)koronarer Bypass, offen chirurgisch (Thorakotomie, Minithorakotomie, Sternotomie), mit autogener Arterie, freies A. mammaria interna (A. thoracica interna) Transplantat (IMA-Transplantat)
36.11.36↔	Einfacher (aorto)koronarer Bypass, minimalinvasiv, mit autogener Vene, ohne externes Stabilisierungsnetz	36.13.24↔	Dreifacher (aorto)koronarer Bypass, offen chirurgisch (Thorakotomie, Minithorakotomie, Sternotomie), mit autogener Arterie, A. abdominalis
36.11.37↔	Einfacher (aorto)koronarer Bypass, minimalinvasiv, mit autogener Vene, mit externem Stabilisierungsnetz	36.13.25↔	Dreifacher (aorto)koronarer Bypass, offen chirurgisch (Thorakotomie, Minithorakotomie, Sternotomie), mit autogener Arterie, sonstige Arterie
36.11.38↔	Einfacher (aorto)koronarer Bypass, minimalinvasiv, mit Xenotransplantat	36.13.26↔	Dreifacher (aorto)koronarer Bypass, offen chirurgisch (Thorakotomie, Minithorakotomie, Sternotomie), mit autogener Vene, ohne externes Stabilisierungsnetz
36.11.3a↔	Einfacher (aorto)koronarer Bypass, minimalinvasiv, mit Gefäßsprothese	36.13.27↔	Dreifacher (aorto)koronarer Bypass, offen chirurgisch (Thorakotomie, Minithorakotomie, Sternotomie), mit autogener Vene, mit externem Stabilisierungsnetz
36.11.99↔	Einfacher (aorto)koronarer Bypass, nach Technik und Material, sonstige	36.13.28↔	Dreifacher (aorto)koronarer Bypass, offen chirurgisch (Thorakotomie, Minithorakotomie, Sternotomie), mit Xenotransplantat
36.12.00↔	Zweifacher (aorto)koronarer Bypass, nach Technik und Material, n.n.bez.	36.13.2a↔	Dreifacher (aorto)koronarer Bypass, offen chirurgisch (Thorakotomie, Minithorakotomie, Sternotomie), mit Gefäßsprothese
36.12.21↔	Zweifacher (aorto)koronarer Bypass, offen chirurgisch (Thorakotomie, Minithorakotomie, Sternotomie), mit autogener Arterie, A. radialis	36.13.31↔	Dreifacher (aorto)koronarer Bypass, minimalinvasiv, mit autogener Arterie, A. radialis
36.12.22↔	Zweifacher (aorto)koronarer Bypass, offen chirurgisch (Thorakotomie, Minithorakotomie, Sternotomie), mit autogener Arterie, A. mammaria interna (A. thoracica interna)	36.13.32↔	Dreifacher (aorto)koronarer Bypass, minimalinvasiv, mit autogener Arterie, A. mammaria interna (A. thoracica interna)
36.12.23↔	Zweifacher (aorto)koronarer Bypass, offen chirurgisch (Thorakotomie, Minithorakotomie, Sternotomie), mit autogener Arterie, freies A. mammaria interna (A. thoracica interna) Transplantat (IMA-Transplantat)	36.13.33↔	Dreifacher (aorto)koronarer Bypass, minimalinvasiv, mit autogener Arterie, freies A. mammaria interna (A. thoracica interna) Transplantat (IMA-Transplantat)
36.12.24↔	Zweifacher (aorto)koronarer Bypass, offen chirurgisch (Thorakotomie, Minithorakotomie, Sternotomie), mit autogener Arterie, A. abdominalis	36.13.34↔	Dreifacher (aorto)koronarer Bypass, minimalinvasiv, mit autogener Arterie, A. abdominalis
36.12.25↔	Zweifacher (aorto)koronarer Bypass, offen chirurgisch (Thorakotomie, Minithorakotomie, Sternotomie), mit autogener Arterie, sonstige Arterie	36.13.35↔	Dreifacher (aorto)koronarer Bypass, minimalinvasiv, mit autogener Arterie, sonstige Arterie
36.12.26↔	Zweifacher (aorto)koronarer Bypass, offen chirurgisch (Thorakotomie, Minithorakotomie, Sternotomie), mit autogener Vene, ohne externes Stabilisierungsnetz	36.13.36↔	Dreifacher (aorto)koronarer Bypass, minimalinvasiv, mit autogener Vene, ohne externes Stabilisierungsnetz
36.12.27↔	Zweifacher (aorto)koronarer Bypass, offen chirurgisch (Thorakotomie, Minithorakotomie, Sternotomie), mit autogener Vene, mit externem Stabilisierungsnetz	36.13.37↔	Dreifacher (aorto)koronarer Bypass, minimalinvasiv, mit autogener Vene, mit externem Stabilisierungsnetz
36.12.28↔	Zweifacher (aorto)koronarer Bypass, offen chirurgisch (Thorakotomie, Minithorakotomie, Sternotomie), mit Xenotransplantat	36.13.38↔	Dreifacher (aorto)koronarer Bypass, minimalinvasiv, mit Xenotransplantat
36.12.2a↔	Zweifacher (aorto)koronarer Bypass, offen chirurgisch (Thorakotomie, Minithorakotomie, Sternotomie), mit Gefäßsprothese	36.13.3a↔	Dreifacher (aorto)koronarer Bypass, minimalinvasiv, mit Gefäßsprothese
36.12.31↔	Zweifacher (aorto)koronarer Bypass, minimalinvasiv, mit autogener Arterie, A. radialis	36.13.99↔	Dreifacher (aorto)koronarer Bypass, nach Technik und Material, sonstige
36.12.32↔	Zweifacher (aorto)koronarer Bypass, minimalinvasiv, mit autogener Arterie, A. mammaria interna (A. thoracica interna)	36.18.00↔	Vierfacher (aorto)koronarer Bypass, nach Technik und Material, n.n.bez.
36.12.33↔	Zweifacher (aorto)koronarer Bypass, minimalinvasiv, mit autogener Arterie, freies A. mammaria interna (A. thoracica interna) Transplantat (IMA-Transplantat)	36.18.11↔	Vierfacher (aorto)koronarer Bypass, offen chirurgisch (Thorakotomie, Minithorakotomie, Sternotomie), mit autogener Arterie, A. radialis
36.12.34↔	Zweifacher (aorto)koronarer Bypass, minimalinvasiv, mit autogener Arterie, A. abdominalis	36.18.12↔	Vierfacher (aorto)koronarer Bypass, offen chirurgisch (Thorakotomie, Minithorakotomie, Sternotomie), mit autogener Arterie, A. mammaria interna (A. thoracica interna)
36.12.35↔	Zweifacher (aorto)koronarer Bypass, minimalinvasiv, mit autogener Arterie, sonstige Arterie	36.18.13↔	Vierfacher (aorto)koronarer Bypass, offen chirurgisch (Thorakotomie, Minithorakotomie, Sternotomie), mit autogener Arterie, freies A. mammaria interna (A. thoracica interna) Transplantat (IMA-Transplantat)

36.18.14↔	Vierfacher (aorto)koronarer Bypass, offen chirurgisch (Thorakotomie, Minithorakotomie, Sternotomie), mit autogener Arterie, A. abdominalis	36.1a.23↔	Fünffacher (aorto)koronarer Bypass, minimalinvasiv, mit autogener Arterie, freies A. mammaria interna (A. thoracica interna) Transplantat (IMA-Transplantat)
36.18.15↔	Vierfacher (aorto)koronarer Bypass, offen chirurgisch (Thorakotomie, Minithorakotomie, Sternotomie), mit autogener Arterie, sonstige Arterie	36.1a.24↔	Fünffacher (aorto)koronarer Bypass, minimalinvasiv, mit autogener Arterie, A. abdominalis
36.18.16↔	Vierfacher (aorto)koronarer Bypass, offen chirurgisch (Thorakotomie, Minithorakotomie, Sternotomie), mit autogener Vene, ohne externes Stabilisierungsnetz	36.1a.25↔	Fünffacher (aorto)koronarer Bypass, minimalinvasiv, mit autogener Arterie, sonstige Arterie
36.18.17↔	Vierfacher (aorto)koronarer Bypass, offen chirurgisch (Thorakotomie, Minithorakotomie, Sternotomie), mit autogener Vene, mit externem Stabilisierungsnetz	36.1a.26↔	Fünffacher (aorto)koronarer Bypass, minimalinvasiv, mit autogener Vene, ohne externes Stabilisierungsnetz
36.18.18↔	Vierfacher (aorto)koronarer Bypass, offen chirurgisch (Thorakotomie, Minithorakotomie, Sternotomie), mit Xenotransplantat	36.1a.27↔	Fünffacher (aorto)koronarer Bypass, minimalinvasiv, mit autogener Vene, mit externem Stabilisierungsnetz
36.18.1a↔	Vierfacher (aorto)koronarer Bypass, offen chirurgisch (Thorakotomie, Minithorakotomie, Sternotomie), mit Gefäßprothese	36.1a.28↔	Fünffacher (aorto)koronarer Bypass, minimalinvasiv, mit Xenotransplantat
36.18.21↔	Vierfacher (aorto)koronarer Bypass, minimalinvasiv, mit autogener Arterie, A. radialis	36.1a.2a↔	Fünffacher (aorto)koronarer Bypass, minimalinvasiv, mit Gefäßprothese
36.18.22↔	Vierfacher (aorto)koronarer Bypass, minimalinvasiv, mit autogener Arterie, A. mammaria interna (A. thoracica interna)	36.1a.99↔	Fünffacher (aorto)koronarer Bypass, sonstige
36.18.23↔	Vierfacher (aorto)koronarer Bypass, minimalinvasiv, mit autogener Arterie, freies A. mammaria interna (A. thoracica interna) Transplantat (IMA-Transplantat)	36.1b.00↔	Sechs- und mehrfacher (aorto)koronarer Bypass, nach Technik und Material, n.n.bez.
36.18.24↔	Vierfacher (aorto)koronarer Bypass, minimalinvasiv, mit autogener Arterie, A. abdominalis	36.1b.11↔	Sechs- und mehrfacher (aorto)koronarer Bypass, offen chirurgisch (Thorakotomie, Minithorakotomie, Sternotomie), mit autogener Arterie, A. radialis
36.18.25↔	Vierfacher (aorto)koronarer Bypass, minimalinvasiv, mit autogener Arterie, sonstige Arterie	36.1b.12↔	Sechs- und mehrfacher (aorto)koronarer Bypass, offen chirurgisch (Thorakotomie, Minithorakotomie, Sternotomie), mit autogener Arterie, A. mammaria interna (A. thoracica interna) Transplantat (IMA-Transplantat)
36.18.26↔	Vierfacher (aorto)koronarer Bypass, minimalinvasiv, mit autogener Vene, ohne externes Stabilisierungsnetz	36.1b.13↔	Sechs- und mehrfacher (aorto)koronarer Bypass, offen chirurgisch (Thorakotomie, Minithorakotomie, Sternotomie), mit autogener Arterie, freies A. mammaria interna (A. thoracica interna) Transplantat (IMA-Transplantat)
36.18.27↔	Vierfacher (aorto)koronarer Bypass, minimalinvasiv, mit autogener Vene, mit externem Stabilisierungsnetz	36.1b.14↔	Sechs- und mehrfacher (aorto)koronarer Bypass, offen chirurgisch (Thorakotomie, Minithorakotomie, Sternotomie), mit autogener Arterie, A. abdominalis
36.18.28↔	Vierfacher (aorto)koronarer Bypass, minimalinvasiv, mit Xenotransplantat	36.1b.15↔	Sechs- und mehrfacher (aorto)koronarer Bypass, offen chirurgisch (Thorakotomie, Minithorakotomie, Sternotomie), mit autogener Arterie, sonstige Arterie
36.18.2a↔	Vierfacher (aorto)koronarer Bypass, minimalinvasiv, mit Gefäßprothese	36.1b.16↔	Sechs- und mehrfacher (aorto)koronarer Bypass, offen chirurgisch (Thorakotomie, Minithorakotomie, Sternotomie), mit autogener Vene, ohne externes Stabilisierungsnetz
36.18.99↔	Vierfacher (aorto)koronarer Bypass, nach Technik und Material, sonstige	36.1b.17↔	Sechs- und mehrfacher (aorto)koronarer Bypass, offen chirurgisch (Thorakotomie, Minithorakotomie, Sternotomie), mit autogener Vene, mit externem Stabilisierungsnetz
36.19↔	Sonstige Bypass-Anastomose zur Myokard Revaskularisation	36.1b.18↔	Sechs- und mehrfacher (aorto)koronarer Bypass, offen chirurgisch (Thorakotomie, Minithorakotomie, Sternotomie), mit Xenotransplantat
36.1a.00↔	Fünffacher (aorto)koronarer Bypass, nach Technik und Material, n.n.bez.	36.1b.1a↔	Sechs- und mehrfacher (aorto)koronarer Bypass, offen chirurgisch (Thorakotomie, Minithorakotomie, Sternotomie), mit Gefäßprothese
36.1a.11↔	Fünffacher (aorto)koronarer Bypass, offen chirurgisch (Thorakotomie, Minithorakotomie, Sternotomie), mit autogener Arterie, A. radialis	36.1b.21↔	Sechs- und mehrfacher (aorto)koronarer Bypass, minimalinvasiv, mit autogener Arterie, A. radialis
36.1a.12↔	Fünffacher (aorto)koronarer Bypass, offen chirurgisch (Thorakotomie, Minithorakotomie, Sternotomie), mit autogener Arterie, A. mammaria interna (A. thoracica interna)	36.1b.22↔	Sechs- und mehrfacher (aorto)koronarer Bypass, minimalinvasiv, mit autogener Arterie, A. mammaria interna (A. thoracica interna)
36.1a.13↔	Fünffacher (aorto)koronarer Bypass, offen chirurgisch (Thorakotomie, Minithorakotomie, Sternotomie), mit autogener Arterie, freies A. mammaria interna (A. thoracica interna) Transplantat (IMA-Transplantat)	36.1b.23↔	Sechs- und mehrfacher (aorto)koronarer Bypass, minimalinvasiv, mit autogener Arterie, freies A. mammaria interna (A. thoracica interna) Transplantat (IMA-Transplantat)
36.1a.14↔	Fünffacher (aorto)koronarer Bypass, offen chirurgisch (Thorakotomie, Minithorakotomie, Sternotomie), mit autogener Arterie, A. abdominalis	36.1b.24↔	Sechs- und mehrfacher (aorto)koronarer Bypass, minimalinvasiv, mit autogener Arterie, A. abdominalis
36.1a.15↔	Fünffacher (aorto)koronarer Bypass, offen chirurgisch (Thorakotomie, Minithorakotomie, Sternotomie), mit autogener Arterie, sonstige Arterie	36.1b.25↔	Sechs- und mehrfacher (aorto)koronarer Bypass, minimalinvasiv, mit autogener Arterie, sonstige Arterie
36.1a.16↔	Fünffacher (aorto)koronarer Bypass, offen chirurgisch (Thorakotomie, Minithorakotomie, Sternotomie), mit autogener Vene, ohne externes Stabilisierungsnetz	36.1b.26↔	Sechs- und mehrfacher (aorto)koronarer Bypass, minimalinvasiv, mit autogener Vene, ohne externes Stabilisierungsnetz
36.1a.17↔	Fünffacher (aorto)koronarer Bypass, offen chirurgisch (Thorakotomie, Minithorakotomie, Sternotomie), mit autogener Vene, mit externem Stabilisierungsnetz	36.1b.27↔	Sechs- und mehrfacher (aorto)koronarer Bypass, minimalinvasiv, mit autogener Vene, mit externem Stabilisierungsnetz
36.1a.18↔	Fünffacher (aorto)koronarer Bypass, offen chirurgisch (Thorakotomie, Minithorakotomie, Sternotomie), mit Xenotransplantat	36.1b.28↔	Sechs- und mehrfacher (aorto)koronarer Bypass, minimalinvasiv, mit Xenotransplantat
36.1a.1a↔	Fünffacher (aorto)koronarer Bypass, offen chirurgisch (Thorakotomie, Minithorakotomie, Sternotomie), mit Gefäßprothese	36.1b.2a↔	Sechs- und mehrfacher (aorto)koronarer Bypass, minimalinvasiv, mit Gefäßprothese
36.1a.21↔	Fünffacher (aorto)koronarer Bypass, minimalinvasiv, mit autogener Arterie, A. radialis	36.1b.99↔	Sechs- und mehrfacher (aorto)koronarer Bypass, nach Technik und Material, sonstige
36.1a.22↔	Fünffacher (aorto)koronarer Bypass, minimalinvasiv, mit autogener Arterie, A. mammaria interna (A. thoracica interna)	36.31↔	Transmyokardiale Revaskularisation am offenen Thorax
		36.32↔	Sonstige transmyokardiale Revaskularisation
		36.33↔	Endoskopische transmyokardiale Revaskularisation

36.34↔	Perkutane transmyokardiale Revaskularisation	37.6a.71↔	Implantation eines herzkreislauf- und lungenunterstützenden Systems, mit Pumpe, mit Oxygenator (inkl. CO2-removal), extrakorporal, veno-arteriell oder veno-venoarteriell, offen chirurgisch thorakal (Thorakotomie, Minithorakotomie, Sternotomie)
36.39.00↔	Sonstige Herz-Revaskularisation, n.n.bez.	37.6a.72↔	Implantation eines herzkreislauf- und lungenunterstützenden Systems, mit Pumpe, mit Oxygenator (inkl. CO2-removal), extrakorporal, veno-arteriell oder veno-venoarteriell, offen chirurgisch extra-thorakal (z.B. Gefässfreilegung)
36.39.10↔	Herz-Revaskularisation durch Koronararterienpatch	37.6a.73↔	Implantation eines herzkreislauf- und lungenunterstützenden Systems, mit Pumpe, mit Oxygenator (inkl. CO2-removal), extrakorporal, veno-arteriell oder veno-venoarteriell, perkutan
36.39.11↔	Revision eines Koronararterienbypass	37.6b.11↔	Entfernen eines herzkreislaufunterstützenden Systems, mit Pumpe, ohne Gasaustauschfunktion, extrakorporal, linksventrikulär, offen chirurgisch thorakal (Thorakotomie, Minithorakotomie, Sternotomie)
36.39.12↔	Neuanlage eines Koronararterienbypass	37.6b.12↔	Entfernen eines herzkreislaufunterstützenden Systems, mit Pumpe, ohne Gasaustauschfunktion, extrakorporal, rechtsventrikulär, offen chirurgisch thorakal (Thorakotomie, Minithorakotomie, Sternotomie)
36.39.13↔	Transposition von Koronararterien	37.6b.21↔	Entfernen eines herzkreislaufunterstützenden Systems, mit Pumpe, ohne Gasaustauschfunktion, extrakorporal, biventrikulär, offen chirurgisch thorakal (Thorakotomie, Minithorakotomie, Sternotomie)
36.39.99↔	Sonstige Herz-Revaskularisation, sonstige	37.6b.31↔	Entfernen eines herzkreislaufunterstützenden Systems, mit Pumpe, ohne Gasaustauschfunktion, intrakorporal, linksventrikulär, offen chirurgisch thorakal (Thorakotomie, Minithorakotomie, Sternotomie)
37.11.00↔	Kardiotoromie, n.n.bez.	37.6b.32↔	Entfernen eines herzkreislaufunterstützenden Systems, mit Pumpe, ohne Gasaustauschfunktion, intrakorporal, rechtsventrikulär, offen chirurgisch thorakal (Thorakotomie, Minithorakotomie, Sternotomie)
37.11.10↔	Epikardiale, endokardiale und epimyokardiale Inzision	37.6b.33↔	Entfernen eines herzkreislaufunterstützenden Systems, mit Pumpe, ohne Gasaustauschfunktion, intrakorporal, biventrikulär, offen chirurgisch thorakal (Thorakotomie, Minithorakotomie, Sternotomie)
37.11.99↔	Kardiotoromie, sonstige	37.6b.61↔	Entfernen eines herzkreislauf- und lungenunterstützenden Systems, mit Pumpe, mit Oxygenator (inkl. CO2-removal), extrakorporal, veno-venös, offen chirurgisch extra-thorakal (z.B. Gefässfreilegung)
37.12↔	Perikardiotoromie	37.6b.71↔	Entfernen eines herzkreislauf- und lungenunterstützenden Systems, mit Pumpe, mit Oxygenator (inkl. CO2-removal), extrakorporal, veno-arteriell oder veno-venoarteriell, offen chirurgisch thorakal (Thorakotomie, Minithorakotomie, Sternotomie)
37.31.00↔	Perikardektomie, n.n.bez.	37.6b.72↔	Entfernen eines herzkreislauf- und lungenunterstützenden Systems, mit Pumpe, mit Oxygenator (inkl. CO2-removal), extrakorporal, veno-arteriell oder veno-venoarteriell, offen chirurgisch extra-thorakal (z.B. Gefässfreilegung)
37.31.10↔	Perikardektomie, partiell	37.6b.81↔	Entfernen einer intraaortale Ballonpumpe (IABP), offen chirurgisch
37.31.20↔	Perikardektomie, total	37.6b.a1↔	Entfernen eines herzkreislauf- und lungenunterstützenden Systems, ohne Pumpe, mit CO2-removal, extrakorporal, arterio-venös, offen chirurgisch extra-thorakal (z.B. Gefässfreilegung)
37.31.30↔	Adhäsioolyse am Perikard	37.6c.11↔	Revision (ohne Ersatz) eines herzkreislaufunterstützenden Systems, mit Pumpe, ohne Gasaustauschfunktion, extrakorporal, linksventrikulär, offen chirurgisch thorakal (Thorakotomie, Minithorakotomie, Sternotomie)
37.31.99↔	Perikardektomie, sonstige	37.6c.12↔	Revision (ohne Ersatz) eines herzkreislaufunterstützenden Systems, mit Pumpe, ohne Gasaustauschfunktion, extrakorporal, rechtsventrikulär, offen chirurgisch thorakal (Thorakotomie, Minithorakotomie, Sternotomie)
37.32↔	Aneurysmektomie am Herzen	37.6c.21↔	Revision (ohne Ersatz) eines herzkreislaufunterstützenden Systems, mit Pumpe, ohne Gasaustauschfunktion, extrakorporal, biventrikulär, offen chirurgisch thorakal (Thorakotomie, Minithorakotomie, Sternotomie)
37.33.00↔	Exzision oder Destruktion von anderer Läsion oder Gewebe des Herzens, offener Zugang, n.n.bez.	37.6c.31↔	Revision (ohne Ersatz) eines herzkreislaufunterstützenden Systems, mit Pumpe, ohne Gasaustauschfunktion, intrakorporal, linksventrikulär, offen chirurgisch thorakal (Thorakotomie, Minithorakotomie, Sternotomie)
37.33.10↔	Exzision oder Destruktion am Reizleitungssystem, offener Zugang, n.n.bez.	37.6c.32↔	Revision (ohne Ersatz) eines herzkreislaufunterstützenden Systems, mit Pumpe, ohne Gasaustauschfunktion, intrakorporal, rechtsventrikulär, offen chirurgisch thorakal (Thorakotomie, Minithorakotomie, Sternotomie)
37.33.11↔	Exzision oder Destruktion am Reizleitungssystem, offener Zugang, ablativ Maßnahmen bei Tachyarrhythmie		
37.33.19↔	Exzision oder Destruktion am Reizleitungssystem, offener Zugang, sonstige		
37.33.20↔	Exzision von anderer Läsion oder Gewebe des Herzens, offener Zugang		
37.33.30↔	Destruktion von anderer Läsion oder Gewebe des Herzens, offener Zugang		
37.33.99↔	Exzision oder Destruktion von anderer Läsion oder Gewebe des Herzens, offener Zugang, sonstige		
37.35↔	Partielle Ventrikulektomie		
37.41↔	Implantation von prothetischem herzunterstützendem System am Herzen		
37.52↔	Implantation eines kompletten Herzersatzsystems		
37.53↔	Ersatz oder Reparatur der thorakalen Einheit eines kompletten Herzersatzsystems		
37.54↔	Ersatz oder Reparatur von sonstigen implantierbaren Bestandteilen eines kompletten Herzersatzsystems		
37.6a.11↔	Implantation eines herzkreislaufunterstützenden Systems, mit Pumpe, ohne Gasaustauschfunktion, extrakorporal, linksventrikulär, offen chirurgisch thorakal (Thorakotomie, Minithorakotomie, Sternotomie)		
37.6a.12↔	Implantation eines herzkreislaufunterstützenden Systems, mit Pumpe, ohne Gasaustauschfunktion, extrakorporal, rechtsventrikulär, offen chirurgisch thorakal (Thorakotomie, Minithorakotomie, Sternotomie)		
37.6a.21↔	Implantation eines herzkreislaufunterstützenden Systems, mit Pumpe, ohne Gasaustauschfunktion, extrakorporal, biventrikulär, offen chirurgisch thorakal (Thorakotomie, Minithorakotomie, Sternotomie)		
37.6a.31↔	Implantation eines herzkreislaufunterstützenden Systems, mit Pumpe, ohne Gasaustauschfunktion, intrakorporal, linksventrikulär, offen chirurgisch thorakal (Thorakotomie, Minithorakotomie, Sternotomie)		
37.6a.32↔	Implantation eines herzkreislaufunterstützenden Systems, mit Pumpe, ohne Gasaustauschfunktion, intrakorporal, rechtsventrikulär, offen chirurgisch thorakal (Thorakotomie, Minithorakotomie, Sternotomie)		
37.6a.33↔	Implantation eines herzkreislaufunterstützenden Systems, mit Pumpe, ohne Gasaustauschfunktion, intrakorporal, biventrikulär, offen chirurgisch thorakal (Thorakotomie, Minithorakotomie, Sternotomie)		
37.6a.51↔	Implantation eines herzkreislauf- und lungenunterstützenden Systems, mit Pumpe, mit CO2-removal, extrakorporal, veno-venös, perkutan		
37.6a.61↔	Implantation eines herzkreislauf- und lungenunterstützenden Systems, mit Pumpe, mit Oxygenator (inkl. CO2-removal), extrakorporal, veno-venös, offen chirurgisch extra-thorakal (z.B. Gefässfreilegung)		
37.6a.62↔	Implantation eines herzkreislauf- und lungenunterstützenden Systems, mit Pumpe, mit Oxygenator (inkl. CO2-removal), extrakorporal, veno-venös, perkutan		

- 37.6c.33↔ Revision (ohne Ersatz) eines herzkreislaufunterstützenden Systems, mit Pumpe, ohne Gasaustauschfunktion, intrakorporal, biventrikulär, offen chirurgisch thorakal (Thorakotomie, Minithorakotomie, Sternotomie)
- 37.6c.61↔ Revision (ohne Ersatz) eines herzkreislauf- und lungenunterstützenden Systems, mit Pumpe, mit Oxygenator (inkl. CO2-removal), extrakorporal, veno-venös, offen chirurgisch extra-thorakal (z.B. Gefäßfreilegung)
- 37.6c.71↔ Revision (ohne Ersatz) eines herzkreislauf- und lungenunterstützenden Systems, mit Pumpe, mit Oxygenator (inkl. CO2-removal), extrakorporal, veno-arteriell oder veno-venoarteriell, offen chirurgisch thorakal (Thorakotomie, Minithorakotomie, Sternotomie)
- 37.6c.72↔ Revision (ohne Ersatz) eines herzkreislauf- und lungenunterstützenden Systems, mit Pumpe, mit Oxygenator (inkl. CO2-removal), extrakorporal, veno-arteriell oder veno-venoarteriell, offen chirurgisch extra-thorakal (z.B. Gefäßfreilegung)
- 37.6c.a1↔ Revision (ohne Ersatz) eines herzkreislauf- und lungenunterstützenden Systems, ohne Pumpe, mit CO2-removal, extrakorporal, arterio-venös, offen chirurgisch extra-thorakal (z.B. Gefäßfreilegung)
- 37.8a.00↔ Implantation eines permanenten Herzschrittmachers, n.n.bez.
- 37.8a.11↔ Implantation eines Einkammer-Schrittmachers
- 37.8a.21↔ Implantation eines Zweikammer-Schrittmachers, ohne antitachykarde Stimulation
- 37.8a.22↔ Implantation eines Zweikammer-Schrittmachers, mit antitachykarder Stimulation
- 37.8a.31↔ Implantation eines Resynchronisationsherzschrittmacher (CRT-P)
- 37.8a.41↔ Implantation eines transvenösen, sondenlosen, Herzschrittmachers
- 37.8a.99↔ Implantation eines permanenten Herzschrittmachers, sonstige
- 37.8e.00↔ Implantation eines Kardioverters oder Defibrillators, n.n.bez.
- 37.8e.11↔ Implantation eines Einkammer-Defibrillators
- 37.8e.12↔ Implantation eines Zweikammer-Defibrillators
- 37.8e.21↔ Implantation eines Resynchronisationsdefibrillators (CRT-D)
- 37.8e.22↔ Implantation eines Einkammer-Defibrillators mit atrialem Sensing
- 37.8e.31↔ Implantation eines subkutanen Defibrillatorsystems
- 37.8e.99↔ Implantation eines Kardioverters oder Defibrillators, sonstige
- 37.91↔ Offene Herzmassage
- 37.99.00↔ Sonstige Operationen an Herz und Perikard, n.n.bez.
- 37.99.10↔ Intramyokardiale Stammzelltherapie, n.n.bez.
- 37.99.11↔ Intramyokardiale Stammzelltherapie ohne Anreicherung von Stammzellfraktionen oder kultureller Vermehrung
- 37.99.12↔ Intramyokardiale Stammzelltherapie mit Anreicherung von Stammzellfraktionen oder kultureller Vermehrung
- 37.99.19↔ Intramyokardiale Stammzelltherapie, sonstige
- 37.99.20↔ Operationen bei kongenitalen Anomalien des Herzens, n.n.bez.
- 37.99.21↔ Korrektur eines Double-outlet-right-ventricle vom Fallot-Typ
- 37.99.22↔ Korrektur eines sonstigen Double-outlet-right-ventricle
- 37.99.23↔ Operation an einem funktionell/morphologisch univentrikulären Herzen
- 37.99.24↔ Korrektur eines Cor triatriatum
- 37.99.25↔ Korrektur eines Absent Pulmonary Valve Syndrom
- 37.99.29↔ Operationen bei kongenitalen Anomalien des Herzens, sonstige
- 37.99.30↔ Ligatur eines Herzhohes
- 37.99.80↔ Reoperation an Herz und Perikard
- 37.99.99↔ Sonstige Operationen an Herz und Perikard, sonstige
- 37.9a.00↔ Implantation eines herzmuskelstimulierenden Systems, n.n.bez.
- 37.9a.11↔ Implantation oder Wechsel eines myokardmodulierenden Systems (CCM)
- 37.9a.99↔ Implantation eines herzmuskelstimulierenden Systems, sonstige
- 38.04.00↔ Inzision der Aorta, n.n.bez.
- 38.04.10↔ Inzision von Aorta ascendens und Aortenbogen
- 38.04.20↔ Inzision der Aorta descendens
- 38.04.30↔ Inzision der Aorta abdominalis
- 38.04.99↔ Inzision der Aorta, sonstige
- 38.05.00↔ Inzision von anderen thorakalen Gefäßen, n.n.bez.
- 38.05.10↔ Inzision von anderen thorakalen Arterien
- 38.05.20↔ Inzision von thorakalen Venen, n.n.bez.
- 38.05.21↔ Inzision von thorakalen tiefen Venen
- 38.05.29↔ Inzision von thorakalen Venen, sonstige
- 38.05.99↔ Inzision von anderen thorakalen Gefäßen, sonstige
- 38.07.00↔ Inzision von abdominalen Venen, n.n.bez.
- 38.07.10↔ Inzision von tiefen abdominalen Venen, n.n.bez.
- 38.07.11↔ Inzision der V. cava inferior
- 38.07.12↔ Inzision der V. iliaca
- 38.07.19↔ Inzision von tiefen abdominalen Venen, sonstige
- 38.07.99↔ Inzision von abdominalen Venen, sonstige
- 38.15.00↔ Endarterektomie der anderen thorakalen Gefäße, n.n.bez.
- 38.15.10↔ Endarterektomie der A. subclavia
- 38.15.20↔ Endarterektomie des Truncus brachiocephalicus
- 38.15.30↔ Endarterektomie der A. pulmonalis
- 38.15.40↔ Endarterektomie der V. pulmonalis
- 38.15.99↔ Endarterektomie der anderen thorakalen Gefäße, sonstige
- 38.31↔ Resektion von intrakraniellen Gefäßen mit Anastomose
- 38.34.00↔ Resektion der Aorta mit Anastomose, n.n.bez.
- 38.34.10↔ Resektion der Aorta ascendens und des Aortenbogens mit Anastomose
- 38.34.20↔ Resektion der Aorta descendens mit Anastomose
- 38.34.30↔ Resektion der Aorta abdominalis mit Anastomose
- 38.34.99↔ Resektion der Aorta mit Anastomose, sonstige
- 38.35.00↔ Resektion von thorakalen Gefäßen mit Anastomose, n.n.bez.
- 38.35.10↔ Resektion von thorakalen Arterien mit Anastomose, n.n.bez.
- 38.35.11↔ Resektion der A. subclavia mit Anastomose
- 38.35.12↔ Resektion des Truncus brachiocephalicus mit Anastomose
- 38.35.13↔ Resektion der A. pulmonalis mit Anastomose
- 38.35.19↔ Resektion von thorakalen Arterien mit Anastomose, sonstige
- 38.35.20↔ Resektion von thorakalen Venen mit Anastomose, n.n.bez.
- 38.35.21↔ Resektion der V. pulmonalis mit Anastomose
- 38.35.22↔ Resektion der V. subclavia mit Anastomose
- 38.35.23↔ Resektion der V. cava superior mit Anastomose
- 38.35.28↔ Resektion von thorakalen von sonstigen tiefen Venen mit Anastomose
- 38.35.29↔ Resektion von thorakalen Venen mit Anastomose, sonstige
- 38.35.99↔ Resektion von thorakalen Gefäßen mit Anastomose, sonstige
- 38.36.00↔ Resektion von abdominalen Arterien mit Anastomose, n.n.bez.
- 38.36.10↔ Resektion von viszeralen Arterien mit Anastomose, n.n.bez.
- 38.36.11↔ Resektion des Truncus coeliacus mit Anastomose
- 38.36.12↔ Resektion der A. gastrica mit Anastomose
- 38.36.13↔ Resektion der A. hepatica mit Anastomose
- 38.36.14↔ Resektion der A. lienalis mit Anastomose
- 38.36.15↔ Resektion der A. renalis mit Anastomose
- 38.36.16↔ Resektion der A. mesenterialis mit Anastomose
- 38.36.17↔ Resektion der A. iliaca mit Anastomose
- 38.36.19↔ Resektion von viszeralen Arterien mit Anastomose, sonstige
- 38.36.99↔ Resektion von abdominalen Arterien mit Anastomose, sonstige
- 38.41↔ Resektion von intrakraniellen Blutgefäßen mit Ersatz
- 38.45.00↔ Resektion von thorakalen Blutgefäßen mit Ersatz, n.n.bez.
- 38.45.10↔ Resektion der thorakalen Aorta mit Ersatz, n.n.bez.
- 38.45.11↔ Resektion der Aorta ascendens oder des Aortenbogens mit Ersatz
- 38.45.12↔ Resektion der Aorta thoracica mit Ersatz
- 38.45.13↔ Resektion der Aorta thoracoabdominalis mit Ersatz
- 38.45.14↔ Resektion der thorakalen Aorta und Ersatz mit Hybridprothese
- 38.45.19↔ Resektion der thorakalen Aorta mit Ersatz, sonstige
- 38.45.20↔ Resektion sonstiger thorakaler Arterien mit Ersatz, n.n.bez.
- 38.45.21↔ Resektion der A. pulmonalis mit Ersatz
- 38.45.22↔ Resektion des Truncus brachiocephalicus mit Ersatz
- 38.45.29↔ Resektion sonstiger thorakaler Arterien mit Ersatz
- 38.45.30↔ Resektion thorakaler Venen mit Ersatz, n.n.bez.
- 38.45.31↔ Resektion der V. cava superior mit Ersatz
- 38.45.38↔ Resektion sonstiger tiefer thorakaler Venen mit Ersatz
- 38.45.39↔ Resektion thorakaler Venen mit Ersatz, sonstige
- 38.45.99↔ Resektion von thorakalen Blutgefäßen mit Ersatz, sonstige
- 38.47.00↔ Resektion von abdominalen Venen mit Ersatz, n.n.bez.
- 38.47.10↔ Resektion von tiefen abdominalen Venen mit Ersatz, n.n.bez.
- 38.47.11↔ Resektion der V. cava inferior mit Ersatz
- 38.47.12↔ Resektion der V. iliaca mit Ersatz
- 38.47.19↔ Resektion von tiefen abdominalen Venen mit Ersatz, sonstige

38.47.99↔	Resektion von abdominalen Venen mit Ersatz, sonstige	39.21.10↔	Glenn-Operation an einem funktionell/morphologisch univentrikulären Herzen
38.61↔	Sonstige Exzision von intrakraniellen Gefässen	39.21.99↔	Anastomose von der V. cava zur A. pulmonalis, sonstige
38.64.00↔	Sonstige Exzision der Aorta, n.n.bez.	39.28↔	Extrakraniell-intrakranieller Gefäss-Bypass
38.64.10↔	Sonstige Exzision der thorakalen Aorta	39.2a↔	Intra-intrakranieller Gefäss-Bypass
38.64.20↔	Sonstige Exzision der Aorta abdominalis	39.31.10↔	Naht einer Arterie an Kopf und Hals, n.n.bez.
38.64.99↔	Sonstige Exzision der Aorta, sonstige	39.31.11↔	Naht einer intrakraniellen Arterie
38.65.00↔	Sonstige Exzision von thorakalen Gefässen, n.n.bez.	39.31.19↔	Naht einer Arterie an Kopf und Hals, sonstige
38.65.10↔	Sonstige Exzision von thorakalen Arterien	39.31.20↔	Naht einer Arterie des Oberarms, n.n.bez.
38.65.20↔	Sonstige Exzision von thorakalen Venen, n.n.bez.	39.31.21↔	Naht der A. axillaris
38.65.21↔	Sonstige Exzision der V. cava superior	39.31.22↔	Naht der A. brachialis
38.65.22↔	Sonstige Exzision von sonstigen tiefen thorakalen Venen	39.31.29↔	Naht einer Arterie des Oberarms, sonstige
38.65.29↔	Sonstige Exzision von thorakalen Venen, sonstige	39.31.30↔	Naht einer Arterie des Unterarms
38.65.99↔	Sonstige Exzision von thorakalen Gefässen, sonstige	39.31.40↔	Naht einer Arterie der Hand
38.81↔	Sonstiger chirurgischer Verschluss von intrakraniellen Gefässen	39.31.50↔	Naht einer Arterie der unteren Extremität
38.84.00↔	Sonstiger chirurgischer Verschluss der Aorta, n.n.bez.	39.31.60↔	Naht der Aorta, n.n.bez.
38.84.10↔	Sonstiger chirurgischer Verschluss der thorakalen Aorta	39.31.61↔	Naht der thorakalen Aorta
38.84.20↔	Sonstiger chirurgischer Verschluss der Aorta abdominalis	39.31.62↔	Naht der abdominalen Aorta
38.84.99↔	Sonstiger chirurgischer Verschluss der Aorta, sonstige	39.31.69↔	Naht der Aorta, sonstige
38.85.00↔	Sonstiger chirurgischer Verschluss von anderen thorakalen Gefässen, n.n.bez.	39.31.70↔	Naht von sonstigen thorakalen Arterien, n.n.bez.
38.85.10↔	Sonstiger chirurgischer Verschluss von anderen thorakalen Arterien, n.n.bez.	39.31.71↔	Naht der A. pulmonalis
38.85.11↔	Sonstiger chirurgischer Verschluss der A. subclavia	39.31.72↔	Naht des Truncus brachiocephalicus
38.85.12↔	Sonstiger chirurgischer Verschluss der A. pulmonalis	39.31.73↔	Naht der A. subclavia
38.85.13↔	Sonstiger chirurgischer Verschluss des Truncus brachiocephalicus	39.31.79↔	Naht von thorakalen Arterien, sonstige
38.85.19↔	Sonstiger chirurgischer Verschluss von anderen thorakalen Arterien, sonstige	39.31.80↔	Naht von abdominalen Arterien, n.n.bez.
38.85.20↔	Sonstiger chirurgischer Verschluss von thorakalen Venen, n.n.bez.	39.31.81↔	Naht des Truncus coeliacus
38.85.21↔	Sonstiger chirurgischer Verschluss der V. cava superior	39.31.82↔	Naht der A. gastrica
38.85.22↔	Sonstiger chirurgischer Verschluss der V. pulmonalis	39.31.83↔	Naht der A. hepatica
38.85.23↔	Sonstiger chirurgischer Verschluss der V. subclavia	39.31.84↔	Naht der A. lienalis
38.85.28↔	Sonstiger chirurgischer Verschluss von sonstigen tiefen thorakalen Venen	39.31.85↔	Naht der A. renalis
38.85.29↔	Sonstiger chirurgischer Verschluss von thorakalen Venen, sonstige	39.31.86↔	Naht der A. mesenterialis
38.85.99↔	Sonstiger chirurgischer Verschluss von anderen thorakalen Gefässen, sonstige	39.31.87↔	Naht der A. lumbalis
39.0x.00↔	Shunt einer systemischen Arterie zur Pulmonalarterie, n.n.bez.	39.31.88↔	Naht der A. iliaca
39.0x.10↔	Anastomose zwischen A. subclavia und A. pulmonalis (Blalock-Taussig)	39.31.89↔	Naht von abdominalen Arterien, sonstige
39.0x.11↔	Anastomose zwischen Aorta und A. pulmonalis dextra (Waterston-Cooley)	39.49.10↔	Revision einer Gefässanastomose
39.0x.12↔	Anastomose zwischen Aorta descendens und A. pulmonalis sinistra (Potts-Smith)	39.49.30↔	Ersatz eines kardialen Conduit
39.0x.13↔	Anastomose zwischen A. pulmonalis sinistra und A. pulmonalis dextra	39.51.00↔	Aneurysma-Clipping, n.n.bez.
39.0x.20↔	Prothesenshunt zwischen A. pulmonalis und Aorta, zentral	39.51.11↔	Aneurysma-Clipping intrakraniell
39.0x.21↔	Prothesenshunt zwischen A. pulmonalis und Aorta, peripher	39.51.99↔	Aneurysma-Clipping, sonstige
39.0x.23↔	Pulmonalarterielles Banding	39.52.00↔	Sonstige Korrektur eines Aneurysmas, n.n.bez.
39.0x.24↔	Shunt einer systemischen Arterie zur Pulmonalarterie, Damus-Kay-Stansel-Operation	39.52.10↔	Sonstige Korrektur eines Aneurysmas von Blutgefässen an Kopf und Hals, n.n.bez.
39.0x.99↔	Shunt einer systemischen Arterie zur Pulmonalarterie, sonstige	39.52.11↔	Sonstige Korrektur eines Aneurysmas von intrakraniellen Blutgefässen
39.10↔	Intra-abdominaler venöser Shunt, n.n.bez.	39.52.19↔	Sonstige Korrektur eines Aneurysmas von Blutgefässen an Kopf und Hals, sonstige
39.11.00↔	Anlage und Revision portosystemischer Shunt, TIPSS, n.n.bez.	39.52.20↔	Sonstige Korrektur eines Aneurysmas der Aorta, n.n.bez.
39.11.11↔	Anlage portosystemischer Shunt, Einsatz von perkutaner (Ballon-)Angioplastie	39.52.21↔	Sonstige offen chirurgische Korrektur eines Aneurysmas der Aorta ascendens, des Aortenbogens und der thorakalen Aorta
39.11.12↔	Anlage portosystemischer Shunt, Perkutane Thrombolyse und Thrombektomie	39.52.22↔	Sonstige offen chirurgische Korrektur eines Aneurysmas der Aorta abdominalis
39.11.13↔	Anlage portosystemischer Shunt, Einsatz von Stent	39.52.29↔	Sonstige Korrektur eines Aneurysmas der Aorta, sonstige
39.11.21↔	Revision portosystemischer Shunt, perkutaner Verschluss	39.53↔	Verschluss einer arteriovenösen Fistel
39.11.22↔	Revision portosystemischer Shunt, Einsatz von Stenteinlage	39.54.00↔	Re-entry Operation, n.n.bez.
39.11.23↔	Revision portosystemischer Shunt, Einsatz von perkutaner Thrombektomie und Thrombolyse	39.54.10↔	Re-entry Operation, thorakale Aorta
39.11.24↔	Revision portosystemischer Shunt, Durchführung von perkutaner Verkleinerung eines bestehenden portosystemischen Shunts	39.54.20↔	Re-entry Operation, Aorta abdominalis
39.11.99↔	Anlage und Revision portosystemischer Shunt, TIPSS, sonstige	39.54.99↔	Re-entry Operation, sonstige
39.19↔	Intra-abdominaler venöser Shunt, sonstige	39.56.00↔	Plastische Rekonstruktion eines Blutgefässes mit Gewebe-Patch, n.n.bez.
39.21.00↔	Anastomose von der V. cava zur A. pulmonalis, n.n.bez.	39.56.10↔	Plastische Rekonstruktion von Gefässen an Kopf und Hals mit Gewebe-Patch, n.n.bez.
		39.56.11↔	Plastische Rekonstruktion von intrakraniellen Gefässen mit Gewebe-Patch
		39.56.12↔	Plastische Rekonstruktion der V. jugularis mit Gewebe-Patch
		39.56.19↔	Plastische Rekonstruktion von Gefässen an Kopf und Hals mit Gewebe-Patch, sonstige
		39.56.20↔	Plastische Rekonstruktion von Gefässen der oberen Extremität mit Gewebe-Patch, n.n.bez.
		39.56.21↔	Plastische Rekonstruktion von Arterien der oberen Extremität mit Gewebe-Patch

- 39.56.22↔ Plastische Rekonstruktion der V. subclavia, V. axillaris und V. brachiocephalica mit Gewebe-Patch
- 39.56.23↔ Plastische Rekonstruktion von sonstigen tiefen Venen der oberen Extremitäten mit Gewebe-Patch
- 39.56.29↔ Plastische Rekonstruktion von Gefässen der oberen Extremität mit Gewebe-Patch, sonstige
- 39.56.30↔ Plastische Rekonstruktion von thorakalen Gefässen mit Gewebe-Patch, n.n.bez.
- 39.56.31↔ Plastische Rekonstruktion der thorakalen Aorta mit Gewebe-Patch
- 39.56.32↔ Plastische Rekonstruktion der V. pulmonalis mit Gewebe-Patch
- 39.56.33↔ Plastische Rekonstruktion der V. cava superior mit Gewebe-Patch
- 39.56.39↔ Plastische Rekonstruktion von thorakalen Gefässen mit Gewebe-Patch, sonstige
- 39.56.40↔ Plastische Rekonstruktion abdominaler Arterien mit Gewebe-Patch, n.n.bez.
- 39.56.41↔ Plastische Rekonstruktion der abdominalen Aorta mit Gewebe-Patch
- 39.56.42↔ Plastische Rekonstruktion des Truncus coeliacus mit Gewebe-Patch
- 39.56.43↔ Plastische Rekonstruktion der A. gastrica mit Gewebe-Patch
- 39.56.44↔ Plastische Rekonstruktion der A. hepatica mit Gewebe-Patch
- 39.56.45↔ Plastische Rekonstruktion der A. lienalis mit Gewebe-Patch
- 39.56.46↔ Plastische Rekonstruktion der A. renalis mit Gewebe-Patch
- 39.56.47↔ Plastische Rekonstruktion der A. mesenterica mit Gewebe-Patch
- 39.56.48↔ Plastische Rekonstruktion der A. iliaca mit Gewebe-Patch
- 39.56.49↔ Plastische Rekonstruktion abdominaler Arterien mit Gewebe-Patch, sonstige
- 39.56.50↔ Plastische Rekonstruktion abdominaler Venen mit Gewebe-Patch, n.n.bez.
- 39.56.51↔ Plastische Rekonstruktion der V. cava inferior mit Gewebe-Patch
- 39.56.52↔ Plastische Rekonstruktion der V. iliaca mit Gewebe-Patch
- 39.56.59↔ Plastische Rekonstruktion abdominaler Venen mit Gewebe-Patch, sonstige
- 39.56.60↔ Plastische Rekonstruktion von Gefässen der unteren Extremität mit Gewebe-Patch, n.n.bez.
- 39.56.61↔ Plastische Rekonstruktion von Arterien der unteren Extremität mit Gewebe-Patch
- 39.56.62↔ Plastische Rekonstruktion der V. femoralis und V.poplitea mit Gewebe-Patch
- 39.56.63↔ Plastische Rekonstruktion von sonstigen tiefen Venen der unteren Extremitäten mit Gewebe-Patch
- 39.56.64↔ Plastische Rekonstruktion von oberflächlichen Venen des Oberschenkels mit Gewebe-Patch
- 39.56.69↔ Plastische Rekonstruktion von Gefässen der unteren Extremität mit Gewebe-Patch, sonstige
- 39.56.99↔ Plastische Rekonstruktion eines Blutgefässes mit Gewebe-Patch, sonstige
- 39.57.00↔ Plastische Rekonstruktion mit synthetischem Patch Graft, n.n.bez.
- 39.57.10↔ Plastische Rekonstruktion von Gefässen an Kopf und Hals mit synthetischem Patch Graft, n.n.bez.
- 39.57.11↔ Plastische Rekonstruktion von intrakraniellen Gefässen mit synthetischem Patch Graft
- 39.57.12↔ Plastische Rekonstruktion von extrakraniellen Arterien an Kopf und Hals mit synthetischem Patch Graft
- 39.57.13↔ Plastische Rekonstruktion der V. jugularis mit synthetischem Patch Graft
- 39.57.19↔ Plastische Rekonstruktion von Gefässen an Kopf und Hals mit synthetischem Patch Graft, sonstige
- 39.57.20↔ Plastische Rekonstruktion von Gefässen der oberen Extremität mit synthetischem Patch Graft, n.n.bez.
- 39.57.21↔ Plastische Rekonstruktion von Arterien der oberen Extremität mit synthetischem Patch Graft
- 39.57.22↔ Plastische Rekonstruktion der V. subclavia, V. axillaris und V. brachiocephalica mit synthetischem Patch Graft
- 39.57.23↔ Plastische Rekonstruktion von sonstigen tiefen Venen der oberen Extremitäten mit synthetischem Patch Graft
- 39.57.29↔ Plastische Rekonstruktion von Gefässen der oberen Extremität mit synthetischem Patch Graft, sonstige
- 39.57.30↔ Plastische Rekonstruktion von thorakalen Gefässen mit synthetischem Patch Graft, n.n.bez.
- 39.57.31↔ Plastische Rekonstruktion der thorakalen Aorta mit synthetischem Patch Graft
- 39.57.32↔ Plastische Rekonstruktion der V. pulmonalis mit synthetischem Patch Graft
- 39.57.33↔ Plastische Rekonstruktion der V. cava superior mit synthetischem Patch Graft
- 39.57.39↔ Plastische Rekonstruktion von thorakalen Gefässen mit synthetischem Patch Graft, sonstige
- 39.57.40↔ Plastische Rekonstruktion abdominaler Arterien mit synthetischem Patch Graft, n.n.bez.
- 39.57.41↔ Plastische Rekonstruktion der abdominalen Aorta mit synthetischem Patch Graft
- 39.57.42↔ Plastische Rekonstruktion des Truncus coeliacus mit synthetischem Patch Graft
- 39.57.43↔ Plastische Rekonstruktion der A. gastrica mit synthetischem Patch Graft
- 39.57.44↔ Plastische Rekonstruktion der A. hepatica mit synthetischem Patch Graft
- 39.57.45↔ Plastische Rekonstruktion der A. lienalis mit synthetischem Patch Graft
- 39.57.46↔ Plastische Rekonstruktion der A. renalis mit synthetischem Patch Graft
- 39.57.47↔ Plastische Rekonstruktion der A. mesenterica mit synthetischem Patch Graft
- 39.57.48↔ Plastische Rekonstruktion der A. iliaca mit synthetischem Patch Graft
- 39.57.49↔ Plastische Rekonstruktion abdominaler Arterien mit synthetischem Patch Graft, sonstige
- 39.57.50↔ Plastische Rekonstruktion abdominaler Venen mit synthetischem Patch Graft, n.n.bez.
- 39.57.51↔ Plastische Rekonstruktion der V. cava inferior mit synthetischem Patch Graft
- 39.57.52↔ Plastische Rekonstruktion der V. iliaca mit synthetischem Patch Graft
- 39.57.59↔ Plastische Rekonstruktion abdominaler Venen mit synthetischem Patch Graft, sonstige
- 39.57.60↔ Plastische Rekonstruktion von Gefässen der unteren Extremität mit synthetischem Patch Graft, n.n.bez.
- 39.57.61↔ Plastische Rekonstruktion von Arterien der unteren Extremität mit synthetischem Patch Graft
- 39.57.62↔ Plastische Rekonstruktion der V. femoralis und V.poplitea mit synthetischem Patch Graft
- 39.57.63↔ Plastische Rekonstruktion von sonstigen tiefen Venen der unteren Extremitäten mit synthetischem Patch Graft
- 39.57.64↔ Plastische Rekonstruktion von oberflächlichen Venen des Oberschenkels mit synthetischem Patch Graft
- 39.57.69↔ Plastische Rekonstruktion von Gefässen der unteren Extremität mit synthetischem Patch Graft, sonstige
- 39.57.99↔ Plastische Rekonstruktion mit synthetischem Patch Graft, sonstige
- 39.58↔ Plastische Rekonstruktion eines Blutgefässes mit Patch Graft n.n.bez.
- 39.59.10↔ Transposition von Arterien, n.n.bez.
- 39.59.30↔ Sonstige plastische Rekonstruktion von Gefässen an Kopf und Hals, n.n.bez.
- 39.59.31↔ Sonstige plastische Rekonstruktion eines intrakraniellen Gefässes
- 39.59.32↔ Sonstige plastische Rekonstruktion der extrakraniellen A. vertebralis
- 39.59.33↔ Sonstige plastische Rekonstruktion von extrakraniellen Arterien an Kopf und Hals, sonstige
- 39.59.34↔ Sonstige plastische Rekonstruktion der V. jugularis
- 39.59.39↔ Sonstige plastische Rekonstruktion von Gefässen an Kopf und Hals, sonstige
- 39.59.40↔ Sonstige plastische Rekonstruktion von Gefässen der oberen Extremität, n.n.bez.
- 39.59.41↔ Sonstige plastische Rekonstruktion von Arterien der oberen Extremität

39.59.42↔	Sonstige plastische Rekonstruktion der V. subclavia, V. axillaris und V. brachiocephalica	39.66↔	Perkutaner kardiopulmonaler Bypass
39.59.48↔	Sonstige plastische Rekonstruktion von sonstigen tiefen Venen der oberen Extremität	39.99.21↔	Operationen bei kongenitaler Anomalie des Aortenisthmus (Stenose) oder bei unterbrochenem Aortenbogen
39.59.49↔	Sonstige plastische Rekonstruktion von Gefässen der oberen Extremität, sonstige	40.22.00↔	Exzision eines mamma-internalen Lymphknotens, n.n.bez.
39.59.50↔	Sonstige plastische Rekonstruktion von thorakalen Gefässen, n.n.bez.	40.22.10↔	Exzision eines mamma-internalen Lymphknotens, thorakoskopisch
39.59.51↔	Sonstige plastische Rekonstruktion der thorakalen Aorta	40.22.20↔	Exzision eines mamma-internalen Lymphknotens, offen chirurgisch
39.59.52↔	Sonstige plastische Rekonstruktion der A. pulmonalis	40.22.99↔	Exzision eines mamma-internalen Lymphknotens, sonstige
39.59.53↔	Sonstige plastische Rekonstruktion von thorakalen Arterien, sonstige	40.51.00↔	Radikale Exzision von axillären Lymphknoten, n.n.bez.
39.59.54↔	Sonstige plastische Rekonstruktion der V. pulmonalis	40.51.10↔	Radikale Exzision von axillären Lymphknoten als selbständiger Eingriff
39.59.55↔	Sonstige plastische Rekonstruktion der V. cava superior	40.51.11↔	Radikale Exzision von axillären Lymphknoten im Rahmen eines anderen Eingriffs
39.59.59↔	Sonstige plastische Rekonstruktion von thorakalen Gefässen, sonstige	40.51.99↔	Radikale Exzision von axillären Lymphknoten, sonstige
39.59.60↔	Sonstige plastische Rekonstruktion von abdominalen Arterien, n.n.bez.	40.52.00↔	Radikale Exzision von periaortalen Lymphknoten, n.n.bez.
39.59.61↔	Sonstige plastische Rekonstruktion der abdominalen Aorta	40.52.10↔	Radikale Exzision von retroperitonealen (paraaortal, parakaval) und pelvinen Lymphknoten als selbständiger Eingriff
39.59.62↔	Sonstige plastische Rekonstruktion des Truncus coeliacus	40.52.11↔	Radikale Exzision von retroperitonealen (paraaortal, parakaval) und pelvinen Lymphknoten im Rahmen eines anderen Eingriffs
39.59.63↔	Sonstige plastische Rekonstruktion der A. gastrica	40.52.99↔	Radikale Exzision von periaortalen Lymphknoten, sonstige
39.59.64↔	Sonstige plastische Rekonstruktion A. hepatica	40.53.00↔	Radikale Exzision von iliakalen Lymphknoten, n.n.bez.
39.59.65↔	Sonstige plastische Rekonstruktion der A. lienalis	40.53.10↔	Radikale Exzision von iliakalen Lymphknoten als selbständiger Eingriff
39.59.66↔	Sonstige plastische Rekonstruktion der A. renalis	40.53.11↔	Radikale Exzision von iliakalen Lymphknoten im Rahmen eines anderen Eingriffs
39.59.67↔	Sonstige plastische Rekonstruktion der A. mesenterica	40.53.99↔	Radikale Exzision von iliakalen Lymphknoten, sonstige
39.59.68↔	Sonstige plastische Rekonstruktion der A. iliaca	40.54.00↔	Radikale Exzision von inguinalen Lymphknoten, n.n.bez.
39.59.69↔	Sonstige plastische Rekonstruktion von abdominalen Arterien, sonstige	40.54.10↔	Radikale Exzision von inguinalen Lymphknoten als selbständiger Eingriff
39.59.70↔	Sonstige plastische Rekonstruktion von abdominalen Venen, n.n.bez.	40.54.11↔	Radikale Exzision von inguinalen Lymphknoten im Rahmen eines anderen Eingriffs
39.59.71↔	Sonstige plastische Rekonstruktion der V. cava inferior	40.54.99↔	Radikale Exzision von inguinalen Lymphknoten, sonstige
39.59.72↔	Sonstige plastische Rekonstruktion der V. iliaca	40.59.00↔	Radikale Exzision anderer Lymphknoten, n.n.bez.
39.59.79↔	Sonstige plastische Rekonstruktion von abdominalen Venen, sonstige	40.59.10↔	Radikale Exzision anderer Lymphknoten als selbständiger Eingriff, n.n.bez.
39.59.80↔	Sonstige plastische Rekonstruktion von Gefässen der unteren Extremität, n.n.bez.	40.59.11↔	Radikale Exzision mediastinaler Lymphknoten als selbständiger Eingriff
39.59.81↔	Sonstige plastische Rekonstruktion von Arterien der unteren Extremität	40.59.12↔	Radikale Exzision peribronchialer Lymphknoten als selbständiger Eingriff
39.59.82↔	Sonstige plastische Rekonstruktion der V. femoralis	40.59.19↔	Radikale Exzision anderer Lymphknoten als selbständiger Eingriff, sonstige
39.59.83↔	Sonstige plastische Rekonstruktion der V. poplitea	40.59.20↔	Radikale Exzision anderer Lymphknoten im Rahmen eines anderen Eingriffs, n.n.bez.
39.59.88↔	Sonstige plastische Rekonstruktion von sonstigen tiefen Venen der unteren Extremität	40.59.21↔	Radikale Exzision mediastinaler Lymphknoten im Rahmen eines anderen Eingriffs
39.59.89↔	Sonstige plastische Rekonstruktion von Gefässen der unteren Extremität, sonstige	40.59.22↔	Radikale Exzision peribronchialer Lymphknoten im Rahmen eines anderen Eingriffs
39.59.90↔	Sonstige plastische Rekonstruktion eines Gefässes, Venenklappenplastik	40.59.29↔	Radikale Exzision anderer Lymphknoten im Rahmen eines anderen Eingriffs, sonstige
39.61.00↔	Extrakorporelle Zirkulation (ECC), n.n.bez.	40.59.99↔	Radikale Exzision anderer Lymphknoten, sonstige
39.61.10↔	Konventionelle extrakorporelle Zirkulation (ECC) unter Normothermie (mehr als 35° C)	40.62↔	Fistulierung des Ductus thoracicus
39.61.11↔	Konventionelle extrakorporelle Zirkulation (ECC) unter milder Hypothermie (32 - 35° C)	40.63↔	Verschluss einer Fistel des Ductus thoracicus
39.61.12↔	Konventionelle extrakorporelle Zirkulation (ECC) unter moderater Hypothermie (26 bis unter 32° C)	40.64↔	Ligatur des Ductus thoracicus
39.61.13↔	Konventionelle extrakorporelle Zirkulation (ECC) unter tiefer Hypothermie (20 bis unter 26° C)	40.69↔	Sonstige Operationen am Ductus thoracicus
39.61.14↔	Konventionelle extrakorporelle Zirkulation (ECC) unter profunder Hypothermie (unter 20° C)	53.7↔	Operation einer Zwerchfellhernie, abdominaler Zugang
39.61.15↔	Konventionelle extrakorporelle Zirkulation (ECC) unter Hypothermie, unbekannte Temperatur	53.80↔	Operation einer Zwerchfellhernie durch thorakalen Zugang, n.n.bez.
39.61.21↔	Minimalisierte extrakorporelle Zirkulation (ECC) unter Normothermie (mehr als 35° C)	53.81↔	Plikatur des Zwerchfells
39.61.22↔	Minimalisierte extrakorporelle Zirkulation (ECC) unter milder Hypothermie (32 - 35° C)	53.82↔	Operation einer parasternalen Hernie
39.61.23↔	Minimalisierte extrakorporelle Zirkulation (ECC) unter moderater Hypothermie (26 bis unter 32° C)	54.94↔	Formung eines peritoneovaskulären Shunts
39.61.24↔	Minimalisierte extrakorporelle Zirkulation (ECC) unter tiefer Hypothermie (20 bis unter 26° C)	57.71.00↔	Radikale Zystektomie, n.n.bez.
39.61.25↔	Minimalisierte extrakorporelle Zirkulation (ECC) unter profunder Hypothermie (unter 20° C)	57.71.10↔	Radikale Zystektomie, ohne Urethrektomie, beim Mann, offen chirurgisch
39.61.26↔	Minimalisierte extrakorporelle Zirkulation (ECC) unter Hypothermie, unbekannte Temperatur	57.71.11↔	Radikale Zystektomie, ohne Urethrektomie, beim Mann, laparoskopisch
39.61.99↔	Extrakorporelle Zirkulation (ECC), sonstige	57.71.20↔	Radikale Zystektomie, mit Urethrektomie, beim Mann, offen chirurgisch
		57.71.21↔	Radikale Zystektomie, mit Urethrektomie, beim Mann, laparoskopisch
		57.71.30↔	Radikale Zystektomie, ohne Urethrektomie, bei der Frau, offen chirurgisch

57.71.31↔	Radikale Zystektomie, ohne Urethrektomie, bei der Frau, laparoskopisch	78.49.26↔	Wirbelkörperersatz durch sonstige Materialien (z.B. bei Kyphose), 1 Wirbelkörper
57.71.40↔	Radikale Zystektomie, mit Urethrektomie, bei der Frau, offen chirurgisch	78.49.27↔	Wirbelkörperersatz durch sonstige Materialien (z.B. bei Kyphose), 2 Wirbelkörper
57.71.41↔	Radikale Zystektomie, mit Urethrektomie, bei der Frau, laparoskopisch	78.49.28↔	Wirbelkörperersatz durch sonstige Materialien (z.B. bei Kyphose), 3 Wirbelkörper
57.71.50↔	Radikale Zystektomie, Becken-Eviszeration (Exenteration) beim Mann, offen chirurgisch	78.49.29↔	Wirbelkörperersatz (z.B. bei Kyphose), sonstige
57.71.51↔	Radikale Zystektomie, Becken-Eviszeration (Exenteration) beim Mann, laparoskopisch	78.49.2a↔	Wirbelkörperersatz durch sonstige Materialien (z.B. bei Kyphose), 4 oder mehr Wirbelkörper
57.71.99↔	Radikale Zystektomie, sonstige	78.49.31↔	Komplexe Rekonstruktion der Wirbelsäule (z.B. bei Kyphose) durch vorderen Abstützspan
57.87.00↔	Rekonstruktion an der Harnblase, n.n.bez.	78.49.32↔	Komplexe Rekonstruktion der Wirbelsäule (z.B. bei Kyphose) durch Kyphektomie (z.B. nach Lindseth-Selzer)
57.87.10↔	Rekonstruktion an der Harnblase, mit Ileum, Kolon oder Magen, offen chirurgisch	78.49.33↔	Komplexe Rekonstruktion der Wirbelsäule (z.B. bei Kyphose) durch dorsale Korrektur ohne ventrales Release
57.87.11↔	Rekonstruktion an der Harnblase, mit Ileum, Kolon oder Magen, laparoskopisch	78.49.34↔	Komplexe Rekonstruktion der Wirbelsäule (z.B. bei Kyphose) durch dorsale Korrektur mit ventralem Release
57.87.20↔	Umwandlung einer anderen supravessikalen Harnableitung in eine Ersatzharnblase, offen chirurgisch	78.49.35↔	Komplexe Rekonstruktion der Wirbelsäule (z.B. bei Kyphose) durch dorsoventrale Korrektur
57.87.21↔	Umwandlung einer anderen supravessikalen Harnableitung in eine Ersatzharnblase, laparoskopisch	78.49.36↔	Kolumnotomie und polysegmentale dorsale Lordosierungsspondylodese (DLS) nach Zielke (z.B. bei Kyphose)
57.87.30↔	Reduktionsplastik der Harnblase, offen chirurgisch	78.49.37↔	Kolumnotomie und transpedikuläre Subtraktionsosteotomie (z.B. nach Thomassen oder Hsu-Yau-Leong) (z.B. bei Kyphose)
57.87.31↔	Reduktionsplastik der Harnblase, laparoskopisch	78.49.38↔	Kolumnotomie und monosegmentale zervikothorakale Lordosierungsspondylodese (z.B. nach Mason, Urist oder Simmons) (z.B. bei Kyphose)
57.87.40↔	Augmentation der Harnblase, offen chirurgisch	78.49.40↔	Komplexe Rekonstruktion der Wirbelsäule (z.B. bei Skoliose) durch wachstumslenkende Epiphyseodese mittels Klammern aus einer Form-Gedächtnis-Legierung [Shape Memory Alloy (SMA)-Staples], 1 Klammer
57.87.41↔	Augmentation der Harnblase, laparoskopisch	78.49.41↔	Komplexe Rekonstruktion der Wirbelsäule (z.B. bei Skoliose) durch wachstumslenkende Epiphyseodese mittels Klammern aus einer Form-Gedächtnis-Legierung [Shape Memory Alloy (SMA)-Staples], 2 Klammern
57.87.99↔	Rekonstruktion an der Harnblase, sonstige	78.49.42↔	Komplexe Rekonstruktion der Wirbelsäule (z.B. bei Skoliose) durch wachstumslenkende Epiphyseodese mittels Klammern aus einer Form-Gedächtnis-Legierung [Shape Memory Alloy (SMA)-Staples], 3 Klammern
68.8↔	Becken-Eviszeration	78.49.43↔	Komplexe Rekonstruktion der Wirbelsäule (z.B. bei Skoliose) durch wachstumslenkende Epiphyseodese mittels Klammern aus einer Form-Gedächtnis-Legierung [Shape Memory Alloy (SMA)-Staples], 4 Klammern
71.5↔	Radikale Vulvektomie	78.49.44↔	Komplexe Rekonstruktion der Wirbelsäule (z.B. bei Skoliose) durch wachstumslenkende Epiphyseodese mittels Klammern aus einer Form-Gedächtnis-Legierung [Shape Memory Alloy (SMA)-Staples], 5 Klammern
76.44.00↔	Totale Ostektomie an anderen Gesichtsschädelknochen mit gleichzeitiger Rekonstruktion, n.n.bez.	78.49.45↔	Komplexe Rekonstruktion der Wirbelsäule (z.B. bei Skoliose) durch wachstumslenkende Epiphyseodese mittels Klammern aus einer Form-Gedächtnis-Legierung [Shape Memory Alloy (SMA)-Staples], 6 Klammern
76.44.10↔	Totale Ostektomie an anderen Gesichtsschädelknochen, Rekonstruktion mit mikrovaskulär-anastomosiertem Transplantat	78.49.46↔	Komplexe Rekonstruktion der Wirbelsäule (z.B. bei Skoliose) durch wachstumslenkende Epiphyseodese mittels Klammern aus einer Form-Gedächtnis-Legierung [Shape Memory Alloy (SMA)-Staples], 7 Klammern
76.44.11↔	Totale Ostektomie an anderen Gesichtsschädelknochen, Rekonstruktion mit nicht vaskularisiertem Transplantat	78.49.47↔	Komplexe Rekonstruktion der Wirbelsäule (z.B. bei Skoliose) durch wachstumslenkende Epiphyseodese mittels Klammern aus einer Form-Gedächtnis-Legierung [Shape Memory Alloy (SMA)-Staples], 8 Klammern
76.44.19↔	Totale Ostektomie an anderen Gesichtsschädelknochen mit sonstiger Rekonstruktion	78.49.48↔	Komplexe Rekonstruktion der Wirbelsäule (z.B. bei Skoliose) durch wachstumslenkende Epiphyseodese mittels Klammern aus einer Form-Gedächtnis-Legierung [Shape Memory Alloy (SMA)-Staples], 9 Klammern
76.44.99↔	Totale Ostektomie an anderen Gesichtsschädelknochen mit gleichzeitiger Rekonstruktion, sonstige	78.49.4a↔	Komplexe Rekonstruktion der Wirbelsäule (z.B. bei Skoliose) durch wachstumslenkende Epiphyseodese mittels Klammern aus einer Form-Gedächtnis-Legierung [Shape Memory Alloy (SMA)-Staples], 10 Klammern
76.46.00↔	Sonstige Rekonstruktion an anderen Gesichtsschädelknochen, n.n.bez.	78.49.4b↔	Komplexe Rekonstruktion der Wirbelsäule (z.B. bei Skoliose) durch wachstumslenkende Epiphyseodese mittels Klammern aus einer Form-Gedächtnis-Legierung [Shape Memory Alloy (SMA)-Staples], 11 Klammern
76.46.10↔	Sonstige Rekonstruktion an anderen Gesichtsschädelknochen mit mikrovaskulär-anastomosiertem Transplantat		
76.46.99↔	Sonstige Rekonstruktion an anderen Gesichtsschädelknochen, sonstige		
76.92.20↔	Einsetzen von CAD-Implantat an Gesichtsschädel ohne Beteiligung des Hirnschädels, bis zu 2 Regionen		
76.92.21↔	Einsetzen von CAD-Implantat an Gesichtsschädel ohne Beteiligung des Hirnschädels, ab 3 Regionen		
76.92.30↔	Einsetzen eines CAD-Implantats an Maxilla, zur plastischen Rekonstruktion eines einfachen Defekts		
76.92.31↔	Einsetzen eines CAD-Implantats an Maxilla, zur plastischen Rekonstruktion eines grossen oder komplexen Defekts		
77.91.00↔	Totale Resektion von Skapula, Klavikula, Rippen und Sternum, n.n.bez.		
77.91.10↔	Totale Resektion von Skapula und Klavikula		
77.91.11↔	Totale Resektion einer Rippe		
77.91.12↔	Totale Resektion einer Halsrippe		
77.91.13↔	Totale Resektion des Sternums		
77.91.99↔	Totale Resektion von Skapula, Klavikula, Rippen und Sternum, sonstige		
78.41.30↔	Sonstige plastische Rekonstruktion an Skapula, Klavikula, Rippen und Sternum, Implantation von vertikalen expandierbaren prothetischen Titanrippen [VEPTR]		
78.49.21↔	Wirbelkörperersatz durch Implantat (z.B. bei Kyphose), 1 Wirbelkörper		
78.49.22↔	Wirbelkörperersatz durch Implantat (z.B. bei Kyphose), 2 Wirbelkörper		
78.49.23↔	Wirbelkörperersatz durch Implantat (z.B. bei Kyphose), 3 Wirbelkörper		
78.49.24↔	Wirbelkörperersatz durch Implantat (z.B. bei Kyphose), 4 Wirbelkörper		
78.49.25↔	Wirbelkörperersatz durch Implantat (z.B. bei Kyphose), 5 oder mehr Wirbelkörper		

78.49.4c↔	Komplexe Rekonstruktion der Wirbelsäule (z.B. bei Skoliose) durch wachstumslenkende Epiphyseodese mittels Klammern aus einer Form-Gedächtnis-Legierung [Shape Memory Alloy (SMA)-Staples], 12 Klammern	78.50.36↔	Osteosynthese durch ventrales Schrauben-Plattensystem an der Wirbelsäule
78.49.4d↔	Komplexe Rekonstruktion der Wirbelsäule (z.B. bei Skoliose) durch wachstumslenkende Epiphyseodese mittels Klammern aus einer Form-Gedächtnis-Legierung [Shape Memory Alloy (SMA)-Staples], 13 und mehr Klammern	78.50.37↔	Osteosynthese durch dorsales Schrauben-Plattensystem an der Wirbelsäule
78.49.4e↔	Komplexe Rekonstruktion der Wirbelsäule (z.B. bei Skoliose) durch dorso-ventrale Epiphyseodese	78.50.39↔	Osteosyntheseverfahren an der Wirbelsäule, sonstige
78.49.4f↔	Komplexe Rekonstruktion der Wirbelsäule (z.B. bei Skoliose) durch unilaterale Epiphyseodese mit dorsaler Wirbelfusion	81.01↔	Spondylodese an Atlas-Axis
78.49.4g↔	Komplexe Rekonstruktion der Wirbelsäule (z.B. bei Skoliose) durch bilaterale Epiphyseodese mit dorsaler Wirbelfusion	81.02↔	Sonstige zervikale Spondylodese mit ventralem Zugang
78.49.50↔	Dorsal oder ventral instrumentierte Korrekturspondylodese (z.B. bei Skoliose), n.n.bez.	81.03↔	Sonstige zervikale Spondylodese mit dorsalem Zugang
78.49.51↔	Dorsal instrumentierte Korrekturspondylodese (z.B. bei Skoliose), nicht primärstabil, 3 bis 6 Segmente	81.04↔	Dorsale und dorsolumbale Spondylodese, ventraler Zugang
78.49.52↔	Dorsal instrumentierte Korrekturspondylodese (z.B. bei Skoliose), nicht primärstabil, 7 bis 10 Segmente	81.05↔	Dorsale und dorsolumbale Spondylodese, dorsaler Zugang
78.49.53↔	Dorsal instrumentierte Korrekturspondylodese (z.B. bei Skoliose), nicht primärstabil, 11 oder mehr Segmente	81.06↔	Lumbale und lumbosakrale Spondylodese, ventraler Zugang
78.49.54↔	Dorsal instrumentierte Korrekturspondylodese (z.B. bei Skoliose), primärstabil, 3 bis 6 Segmente	81.07↔	Lumbale und lumbosakrale Spondylodese, intratransversaler Zugang
78.49.55↔	Dorsal instrumentierte Korrekturspondylodese (z.B. bei Skoliose), primärstabil, 7 bis 10 Segmente	81.08↔	Lumbale und lumbosakrale Spondylodese, dorsaler Zugang
78.49.56↔	Dorsal instrumentierte Korrekturspondylodese (z.B. bei Skoliose), primärstabil, 11 oder mehr Segmente	81.11↔	Arthrodese am Sprunggelenk
78.49.57↔	Ventral instrumentierte Korrekturspondylodese (z.B. bei Skoliose), nicht primärstabil, 3 bis 6 Segmente	81.12.00↔	Arthrodese Double, n.n.bez.
78.49.58↔	Ventral instrumentierte Korrekturspondylodese (z.B. bei Skoliose), nicht primärstabil, 7 bis 10 Segmente	81.12.10↔	Arthrodese oberes Sprunggelenk mit unterem Sprunggelenk
78.49.59↔	Dorsal oder ventral instrumentierte Korrekturspondylodese (z.B. bei Skoliose), sonstige	81.12.11↔	Arthrodese oberes Sprunggelenk mit unterem Sprunggelenk und Chopartgelenk
78.49.5a↔	Ventral instrumentierte Korrekturspondylodese (z.B. bei Skoliose), nicht primärstabil, 11 oder mehr Segmente	81.12.12↔	Arthrodese unteres Sprunggelenk, zwei Sprunggelenkskammern
78.49.5b↔	Ventral instrumentierte Korrekturspondylodese (z.B. bei Skoliose), primärstabil, 3 bis 6 Segmente	81.12.13↔	Arthrodese unteres Sprunggelenk, drei Sprunggelenkskammern
78.49.5c↔	Ventral instrumentierte Korrekturspondylodese (z.B. bei Skoliose), primärstabil, 7 bis 10 Segmente	81.12.99↔	Arthrodese Double, sonstige
78.49.5d↔	Ventral instrumentierte Korrekturspondylodese (z.B. bei Skoliose), primärstabil, 11 oder mehr Segmente	81.22↔	Knie-Arthrodese
78.49.61↔	Dorsal und ventral kombiniert instrumentierte Korrekturspondylodese (z.B. bei Skoliose), nicht primärstabil, 3 bis 6 Segmente	81.31↔	Reoperation einer Spondylodese an Atlas-Axis
78.49.62↔	Dorsal und ventral kombiniert instrumentierte Korrekturspondylodese (z.B. bei Skoliose), nicht primärstabil, 7 bis 10 Segmente	81.32↔	Reoperation einer sonstigen zervikalen Spondylodese mit ventralem Zugang
78.49.63↔	Dorsal und ventral kombiniert instrumentierte Korrekturspondylodese (z.B. bei Skoliose), nicht primärstabil, 11 oder mehr Segmente	81.33↔	Reoperation einer sonstigen zervikalen Spondylodese mit dorsalem Zugang
78.49.64↔	Dorsal und ventral kombiniert instrumentierte Korrekturspondylodese (z.B. bei Skoliose), primärstabil, 3 bis 6 Segmente	81.34↔	Reoperation einer dorsalen und dorsolumbalen Spondylodese, ventraler Zugang
78.49.65↔	Dorsal und ventral kombiniert instrumentierte Korrekturspondylodese (z.B. bei Skoliose), primärstabil, 7 bis 10 Segmente	81.35↔	Reoperation einer dorsalen und dorsolumbalen Spondylodese, dorsaler Zugang
78.49.66↔	Dorsal und ventral kombiniert instrumentierte Korrekturspondylodese (z.B. bei Skoliose), primärstabil, 11 oder mehr Segmente	81.36↔	Reoperation einer lumbalen und lumbosakralen Spondylodese, ventraler Zugang
78.49.69↔	Dorsal und ventral kombiniert instrumentierte Korrekturspondylodese (z.B. bei Skoliose), sonstige	81.37↔	Reoperation einer lumbalen und lumbosakralen Spondylodese, intratransversaler Zugang
78.49.71↔	Komplexe Rekonstruktion der Wirbelsäule (z.B. bei Skoliose) durch subkutane Harrington-Instrumentation	81.38↔	Reoperation einer lumbalen und lumbosakralen Spondylodese, dorsaler Zugang
78.49.72↔	Komplexe Rekonstruktion der Wirbelsäule (z.B. Skoliose) mittels Implantation von growing rods	81.51.00↔	Implantation einer Totalendoprothese des Hüftgelenks, n.n.bez.
78.49.79↔	Komplexe Rekonstruktion der Wirbelsäule, sonstige	81.51.11↔	Erstimplantation einer Totalendoprothese des Hüftgelenks
78.50.31↔	Osteosynthese durch Schrauben an der Wirbelsäule	81.51.12↔	Erstimplantation einer Totalendoprothese des Hüftgelenks, Sonderprothese
78.50.32↔	Osteosynthese durch Drahtcerclage an der Wirbelsäule	81.51.13↔	Erstimplantation einer Oberflächenersatzprothese
78.50.33↔	Osteosynthese durch Klammersystem an der Wirbelsäule	81.51.21↔	Implantation bei Wechsel einer Totalendoprothese des Hüftgelenks
78.50.34↔	Osteosynthese durch Hakenplatten an der Wirbelsäule	81.51.22↔	Implantation bei Wechsel einer Totalendoprothese des Hüftgelenks, Sonderprothese
78.50.35↔	Osteosynthese durch Schrauben-Stabsystem an der Wirbelsäule	81.51.23↔	Implantation bei Wechsel einer Oberflächenersatzprothese
		81.51.99↔	Implantation einer Totalendoprothese des Hüftgelenks, sonstige
		81.52.00↔	Implantation einer Teilprothese des Hüftgelenks, Implantation von Teilkomponenten einer Hüftendoprothese, n.n.bez.
		81.52.21↔	Erstimplantation einer Monokopfprothese
		81.52.22↔	Erstimplantation einer Duokopfprothese
		81.52.31↔	Erstimplantation einer Stütz- resp. Pfannendachschale einer Hüftendoprothese
		81.52.41↔	Implantation bei Wechsel einer Monokopfprothese
		81.52.42↔	Implantation bei Wechsel einer Duokopfprothese
		81.52.51↔	Implantation bei Wechsel einer Stütz- resp. Pfannendachschale einer Hüftendoprothese
		81.52.52↔	Implantation bei Wechsel des Inlays einer Hüftendoprothese
		81.52.53↔	Implantation bei Wechsel des Kopfs einer Hüftendoprothese
		81.52.54↔	Implantation bei Wechsel von Kopf sowie Inlay einer Hüftendoprothese
		81.52.55↔	Implantation bei Wechsel von Kopf, Inlay sowie Pfanne einer Hüftendoprothese
		81.52.56↔	Implantation bei Wechsel von Inlay sowie Pfanne einer Hüftendoprothese
		81.52.57↔	Implantation bei Wechsel von Stütz- resp. Pfannendachschale sowie Pfanne einer Hüftendoprothese
		81.52.58↔	Implantation bei Wechsel von Stütz- resp. Pfannendachschale, Pfanne sowie Kopf einer Hüftendoprothese

81.52.5a↔	Implantation bei Wechsel von Schaft sowie Kopf einer Hüftendoprothese	81.63.10↔	Spondylodese von 4 - 6 Wirbeln, dorsal
81.52.5b↔	Implantation bei Wechsel von Schaft, Kopf sowie Inlay einer Hüftendoprothese	81.63.11↔	Spondylodese von 4 - 6 Wirbeln, dorsal und ventral kombiniert, interkorporell
81.52.99↔	Implantation einer Teilprothese des Hüftgelenks, Implantation von Teilkomponenten einer Hüftendoprothese, sonstige	81.63.12↔	Spondylodese von 4 - 6 Wirbeln, ventral, interkorporell
81.53↔	Revision (ohne Ersatz) einer Hüftendoprothese	81.63.13↔	Spondylodese von 4 - 6 Wirbeln, dorsal, dynamisch
81.54.21↔	Erstimplantation einer Standard-Totalendoprothese des Kniegelenks	81.63.20↔	Spondylodese von 7 - 8 Wirbeln, dorsal
81.54.22↔	Erstimplantation einer Sonder-Totalendoprothese des Kniegelenks	81.63.21↔	Spondylodese von 7 - 8 Wirbeln, dorsal und ventral kombiniert, interkorporell
81.54.23↔	Erstimplantation einer achsengeführten Totalendoprothese des Kniegelenks	81.63.22↔	Spondylodese von 7 - 8 Wirbeln, ventral, interkorporell
81.54.24↔	Erstimplantation einer unikondylären Schlittenprothese am Kniegelenk	81.63.23↔	Spondylodese von 7 - 8 Wirbeln, dorsal, dynamisch
81.54.25↔	Erstimplantation einer bikondylären Schlittenprothese am Kniegelenk	81.63.99↔	Spondylodese oder Reoperation einer Spondylodese von 4-8 Wirbeln, sonstige
81.54.26↔	Erstimplantation eines kondylären Femurschildes mit Patella-Rückflächenersatz	81.64.00↔	Spondylodese oder Reoperation einer Spondylodese von 9 oder mehr Wirbeln, n.n.bez.
81.54.31↔	Implantation bei Wechsel einer Standard-Totalendoprothese des Kniegelenks	81.64.10↔	Spondylodese von 9 oder mehr Wirbeln, dorsal
81.54.32↔	Implantation bei Wechsel einer Sonder-Totalendoprothese des Kniegelenks	81.64.11↔	Spondylodese von 9 oder mehr Wirbeln, dorsal und ventral kombiniert, interkorporell
81.54.33↔	Implantation bei Wechsel einer achsengeführten Totalendoprothese des Kniegelenks	81.64.99↔	Spondylodese oder Reoperation einer Spondylodese von 9 oder mehr Wirbeln, sonstige
81.54.34↔	Implantation bei Wechsel einer unikondylären Schlittenprothese	81.65.10↔	Vertebroplastik, 1 Wirbelkörper
81.54.35↔	Implantation bei Wechsel einer bikondylären Schlittenprothese	81.65.11↔	Vertebroplastik, 2 Wirbelkörper
81.54.41↔	Implantation eines kondylären Femurschildes mit Patella-Rückflächenersatz	81.65.12↔	Vertebroplastik, 3 Wirbelkörper
81.54.42↔	Implantation bei Wechsel eines Patella-Rückflächenersatz	81.65.13↔	Vertebroplastik, 4 und mehr Wirbelkörper
81.54.43↔	Implantation bei Wechsel des Inlays einer Knieprothese	81.65.99↔	Vertebroplastik, sonstige
81.54.44↔	Implantation bei Wechsel der Tibia- oder Femurkomponenten, sowie des Inlays einer unikondylären, resp. bikondylären Schlittenprothese oder einer Standard-Totalendoprothese des Knies	81.66.10↔	Kyphoplastik, 1 Wirbelkörper
81.54.45↔	Implantation bei Wechsel der Tibia- oder Femurkomponenten, sowie des Inlays einer Sonder-Totalendoprothese oder einer achsengeführten totalendoprothese des Knies	81.66.11↔	Kyphoplastik, 2 Wirbelkörper
81.55↔	Revision (ohne Ersatz) einer Knieprothese	81.66.12↔	Kyphoplastik, 3 Wirbelkörper
81.56↔	Totalprothese des oberen Sprunggelenks	81.66.13↔	Kyphoplastik, 4 und mehr Wirbelkörper
81.59.10↔	Revision des Gelenkersatzes der unteren Extremitäten, ohne Wechsel	81.66.99↔	Kyphoplastik, sonstige
81.59.11↔	Revision und Wechsel einer Sprunggelenkprothese	84.51.10↔	Einsetzen von interkorporellen Cages, 1 Segment
81.59.12↔	Revision und Wechsel einer Fusswurzelendoprothese	84.51.11↔	Einsetzen von interkorporellen Cages, 2 Segmente
81.59.13↔	Revision und Wechsel einer Vorfuß- oder Zehenendoprothese	84.51.12↔	Einsetzen von interkorporellen Cages, 3 Segmente
81.62.00↔	Spondylodese oder Reoperation einer Spondylodese von 2-3 Wirbeln, n.n.bez.	84.51.13↔	Einsetzen von interkorporellen Cages, 4 oder mehr Segmente
81.62.10↔	Spondylodese von 2 Wirbeln, dorsal	84.51.99↔	Einsetzen von interkorporellen Implantaten, sonstige
81.62.11↔	Spondylodese von 2 Wirbeln, dorsal und ventral kombiniert, interkorporell	92.39.00↔	Sonstige stereotaktische Radiochirurgie, n.n.bez.
81.62.12↔	Spondylodese von 2 Wirbeln, ventral, interkorporell	92.39.01↔	Andere Hochvoltstrahlentherapie, stereotaktische Bestrahlung, fraktioniert, zerebral, n.n.bez.
81.62.13↔	Spondylodese von 2 Wirbeln, dorsal, dynamisch	92.39.11↔	Andere Hochvoltstrahlentherapie, stereotaktische Bestrahlung, fraktioniert, extrazerebral, n.n.bez.
81.62.20↔	Spondylodese von 3 Wirbeln, dorsal	92.39.20↔	Andere Hochvoltstrahlentherapie, stereotaktische Bestrahlung, fraktioniert, zerebral, intensitätsmodulierte Radiotherapie
81.62.21↔	Spondylodese von 3 Wirbeln, dorsal und ventral kombiniert, interkorporell	92.39.21↔	Andere Hochvoltstrahlentherapie, stereotaktische Bestrahlung, fraktioniert, zerebral, intensitätsmodulierte Bogenbestrahlung (IMAT)
81.62.22↔	Spondylodese von 3 Wirbeln, ventral, interkorporell	92.39.22↔	Andere Hochvoltstrahlentherapie, stereotaktische Bestrahlung, fraktioniert, zerebral, bildgestützte Einstellung
81.62.23↔	Spondylodese von 3 Wirbeln, dorsal, dynamisch	92.39.29↔	Andere Hochvoltstrahlentherapie, stereotaktische Bestrahlung, fraktioniert, zerebral, sonstige
81.62.99↔	Spondylodese oder Reoperation einer Spondylodese von 2-3 Wirbeln, sonstige	92.39.30↔	Andere Hochvoltstrahlentherapie, stereotaktische Bestrahlung, fraktioniert, extrazerebral, intensitätsmodulierte Radiotherapie
81.63.00↔	Spondylodese oder Reoperation einer Spondylodese von 4-8 Wirbeln, n.n.bez.	92.39.31↔	Andere Hochvoltstrahlentherapie, stereotaktische Bestrahlung, fraktioniert, extrazerebral, intensitätsmodulierte Bogenbestrahlung (IMAT)
		92.39.32↔	Andere Hochvoltstrahlentherapie, stereotaktische Bestrahlung, fraktioniert, extrazerebral, bildgestützte Einstellung
		92.39.39↔	Andere Hochvoltstrahlentherapie, stereotaktische Bestrahlung, fraktioniert, extrazerebral, sonstige

Prozedur H33-6

50.0↔	Hepatotomie	50.22.31↔	Partielle Hepatektomie, Keilresektion, laparoskopisch
50.21↔	Marsupialisation einer Leberläsion	50.22.40↔	Partielle Hepatektomie, Resektion eines Lebersegments
50.22.00↔	Partielle Hepatektomie, n.n.bez.	50.22.41↔	Partielle Hepatektomie, Resektion mehrerer nicht zusammenhängender Lebersegmente
50.22.10↔	Partielle Hepatektomie, Perkutane partielle Hepatektomie (lokale Exzision, Endozystenresektion, Keilresektion)	50.22.42↔	Partielle Hepatektomie, Partielle Hepatektomie zur Transplantation
50.22.20↔	Partielle Hepatektomie, Endozystenresektion, offen chirurgisch	50.22.99↔	Partielle Hepatektomie, sonstige
50.22.21↔	Partielle Hepatektomie, Endozystenresektion, laparoskopisch	50.23↔	Offene Exzision von Läsion oder Gewebe an der Leber
50.22.30↔	Partielle Hepatektomie, Keilresektion, offen chirurgisch		

50.3x.00↔	Lobektomie der Leber, n.n.bez.	52.51.99↔	Proximale Pankreatektomie, sonstige
50.3x.01↔	Lobektomie, Hemihepatektomie, Resektion mehrerer Lebersegmente, ausser zur Transplantation	52.52↔	Distale Pankreatektomie
50.3x.08↔	Segmentresektion, sonstige oder n.n.bez. anatomische Leberresektion, ausser zur Transplantation	52.53↔	Radikale subtotale Pankreatektomie
50.3x.11↔	Lobektomie, Hemihepatektomie, Resektion mehrerer Lebersegmente, zur Lebendorganspende	52.59↔	Sonstige partielle Pankreatektomie
50.3x.18↔	Sonstige oder n.n.bez. anatomische Leberresektion, zur Transplantation	52.6x.00↔	Totale Pankreatektomie, n.n.bez.
50.4x.00↔	Totale Hepatektomie, n.n.bez.	52.6x.99↔	Totale Pankreatektomie, sonstige
50.4x.99↔	Totale Hepatektomie, sonstige	52.7↔	Radikale Pankreatikoduodenektomie
50.61.00↔	Verschluss einer Leberverletzung, n.n.bez.	52.95.10↔	Extraktion von Stein(en) aus dem Ductus pancreaticus, offen chirurgisch
50.61.10↔	Verschluss einer Leberverletzung, durch Naht	52.95.11↔	Extraktion von Stein(en) aus dem Ductus pancreaticus, laparoskopisch
50.61.11↔	Verschluss einer Leberverletzung, durch Tamponade	52.95.20↔	Dilatation des Ductus pancreaticus, laparoskopisch
50.61.12↔	Verschluss einer Leberverletzung, durch Omentumplastik	52.95.30↔	Einlage einer Drainage in den Pankreasgang, offen chirurgisch
50.61.99↔	Verschluss einer Leberverletzung, sonstige	52.95.31↔	Einlage einer Drainage in den Pankreasgang, laparoskopisch
51.32↔	Anastomose zwischen Gallenblase und Darm	52.95.40↔	Einlage oder Wechsel eines nicht selbstexpandierenden Stents (Prothese) in den Pankreasgang, offen chirurgisch
51.33↔	Anastomose zwischen Gallenblase und Pankreas	52.95.41↔	Einlage oder Wechsel eines nicht selbstexpandierenden Stents (Prothese) in den Pankreasgang, laparoskopisch
51.34↔	Anastomose zwischen Gallenblase und Magen	52.95.50↔	Einlage oder Wechsel eines selbstexpandierenden Stents (Prothese) in den Pankreasgang, offen chirurgisch
51.35↔	Sonstige Anastomose der Gallenblase	52.95.51↔	Einlage oder Wechsel eines selbstexpandierenden Stents (Prothese) in den Pankreasgang, laparoskopisch
51.36↔	Choledochoenterostomie	52.95.60↔	Plastische Rekonstruktion des Ductus pancreaticus, laparoskopisch
51.37↔	Anastomose zwischen Ductus hepaticus und Gastrointestinaltrakt	52.95.70↔	Plastische Rekonstruktion des Pankreas
51.39↔	Sonstige Gallenganganastomose	52.95.90↔	Sonstige endoskopische Operation am Pankreas
52.01.12↔	Transgastrale Drainage einer Pankreaszyste, offen chirurgisch	52.96↔	Anastomose des Pankreas
52.01.13↔	Transgastrale Drainage einer Pankreaszyste, laparoskopisch	52.99.00↔	Sonstige offene Operation am Pankreas, n.n.bez.
52.01.22↔	Transduodenale Drainage einer Pankreaszyste, offen chirurgisch	52.99.10↔	Sonstige offene Operation am Pankreas, Dilatation des Ductus pancreaticus
52.01.23↔	Transduodenale Drainage einer Pankreaszyste, laparoskopisch	52.99.20↔	Sonstige offene Operation am Pankreas, Plastische Rekonstruktion des Ductus pancreaticus
52.3↔	Marsupialisation einer Pankreaszyste	52.99.99↔	Sonstige offene Operation am Pankreas, sonstige
52.4↔	Interne Drainage einer Pankreaszyste		
52.51.00↔	Proximale Pankreatektomie, n.n.bez.		
52.51.10↔	Proximale Pankreatektomie, pyloruserhaltend		
52.51.20↔	Proximale Pankreatektomie, duodenumhaltend		

ADRG H41**ERCP und photodynamische Therapie**

Mindestens eine Prozedur in Tabelle H41-2

DRG H41A**ERCP mit äusserst schweren CC oder photodynamische Therapie**

Mindestens eine Prozedur in Tabelle H41-3 und PCCL > 3 oder Prozedur in Tabelle H41-4

DRG H41B**ERCP mit schweren CC, Alter < 3 Jahre oder mit bösartiger Neubildung**

Mindestens eine Prozedur in Tabelle H41-3 und PCCL > 2 oder Alter < 3 Jahre oder Hauptdiagnose in Tabelle H41-1

DRG H41C**ERCP, Alter > 2 Jahre****Hauptdiagnose H41-1**

C22.0	Leberzellkarzinom	C25.0	Bösartige Neubildung: Pankreaskopf
C22.1	Intrahepatisches Gallengangskarzinom	C25.1	Bösartige Neubildung: Pankreaskörper
C22.2	Hepatoblastom	C25.2	Bösartige Neubildung: Pankreasschwanz
C22.3	Angiosarkom der Leber	C25.3	Bösartige Neubildung: Ductus pancreaticus
C22.4	Sonstige Sarkome der Leber	C25.4	BNB: Endokriner Drüsenanteil des Pankreas
C22.7	Sonstige näher bezeichnete Karzinome der Leber	C25.7	Bösartige Neubildung: Sonstige Teile des Pankreas
C22.9	Bösartige Neubildung: Leber, nicht näher bezeichnet	C25.8	BNB: Pankreas, mehrere Teilbereiche überlappend
C23	Bösartige Neubildung der Gallenblase	C25.9	Bösartige Neubildung: Pankreas, nicht näher bezeichnet
C24.0	Bösartige Neubildung: Extrahepatischer Gallengang	C78.7	Sekundäre BNB Leber u intrahepatische Gallengänge
C24.1	BNB: Ampulla hepatopancreatica [Ampulla Vateri]	D01.5	Carcinoma in situ Leber/Gallenblase/Gallengänge
C24.8	BNB: Gallenwege, mehrere Teilbereiche überlappend	D37.6	NB unsich/unbek Verhalt Leber Gallenbl Gallengänge
C24.9	Bösartige Neubildung: Gallenwege, nicht näher bezeichnet	D37.7	Neubildung unsicher od unbekannt Verhaltens: Pankreas

Prozedur H41-2

- 50.13.00†↔ Transjuguläre Leberbiopsie, n.n.bez.
50.13.10†↔ Transvenöse oder transarterielle [Nadel-] Biopsie an der Leber
50.13.99†↔ Transjuguläre Leberbiopsie, sonstige
50.24†↔ Perkutane Exzision von Läsion oder Gewebe an der Leber
50.29.00†↔ Sonstige Destruktion einer Läsion der Leber, n.n.bez.
50.29.10†↔ Perkutane Destruktion einer Läsion der Leber, n.n.bez.
50.29.11†↔ Perkutane Destruktion einer Läsion der Leber durch Alkoholinjektion
50.29.12†↔ Perkutane Destruktion einer Läsion der Leber durch Thermo-therapie
50.29.13†↔ Perkutane Destruktion einer Läsion der Leber durch Kryotherapie
50.29.14†↔ Perkutane Destruktion einer Läsion der Leber durch Laser
50.29.19†↔ Perkutane Destruktion einer Läsion der Leber, sonstige
50.29.99†↔ Sonstige Destruktion einer Läsion der Leber, sonstige
51.10†↔ Endoskopische retrograde Cholangiopankreatographie [ERCP]
51.11†↔ Endoskopische retrograde Cholangiographie [ERC]
51.12†↔ Perkutane Biopsie an Gallenblase oder Gallenwegen
51.14†↔ Sonstige geschlossene [endoskopische] Biopsie an Gallengang oder Sphinkter Oddii
51.16.00†↔ Perkutane Endoskopie der Gallenwege, n.n.bez.
51.16.10†↔ Perkutan-transhepatische Endoskopie der Gallenwege
51.16.99†↔ Perkutane Endoskopie der Gallenwege, sonstige
51.41†↔ Exploration des Ductus choledochus zur Steinentfernung
51.64.00†↔ Endoskopische Exzision oder Destruktion einer Läsion oder Gewebe aus Gallenwegen oder Sphinkter Oddii, n.n.bez.
51.64.10†↔ Endoskopische Exzision oder Destruktion einer Läsion oder Gewebe aus Gallenwegen oder Sphinkter Oddii, Elektro-, Thermo- und Kryoablation
51.64.11†↔ Endoskopische Exzision oder Destruktion einer Läsion oder Gewebe aus Gallenwegen oder Sphinkter Oddii, photodynamische Therapie
51.64.12†↔ Endoskopische Exzision oder Destruktion einer Läsion oder Gewebe aus Gallenwegen oder Sphinkter Oddii, Laser
51.64.19†↔ Endoskopische Exzision oder Destruktion einer Läsion oder Gewebe aus Gallenwegen oder Sphinkter Oddii, sonstige Verfahren
51.64.99†↔ Endoskopische Exzision oder Destruktion einer Läsion oder Gewebe aus Gallenwegen oder Sphinkter Oddii, sonstige
51.82†↔ Pankreatische Sphinkterotomie
51.84†↔ Endoskopische Dilatation von Gallengang und Ampulla Vateri
51.85†↔ Endoskopische Sphinkterotomie und Papillotomie
51.86†↔ Endoskopisches Einsetzen eines nasobiliären Drainage-Katheters
51.87.00†↔ Endoskopisches Einsetzen eines Stents in den Gallengang, n.n.bez.
51.87.10†↔ Endoskopische Einlage oder Wechsel eines nicht selbstexpandierenden Stents (Prothese) in den Gallengang
51.87.11†↔ Endoskopische Einlage oder Wechsel von 2 nicht selbstexpandierenden Stents (Prothese) in den Gallengang
51.87.12†↔ Endoskopische Einlage oder Wechsel 3 oder mehreren nicht selbstexpandierenden Stents (Prothese) in den Gallengang
51.87.20†↔ Endoskopische Einlage oder Wechsel eines selbstexpandierenden Stents (Prothese) in den Gallengang
51.87.21†↔ Endoskopische Einlage oder Wechsel von zwei selbstexpandierenden Stents (Prothesen) in den Gallengang
51.87.22†↔ Endoskopische Einlage oder Wechsel von drei oder mehreren selbstexpandierenden Stents (Prothesen) in den Gallengang
51.87.30†↔ Endoskopische Einlage oder Wechsel eines selbstexpandierenden beschichteten Stents (Prothese) in den Gallengang
51.87.31†↔ Endoskopische Einlage oder Wechsel von zwei selbstexpandierenden beschichteten Stents (Prothese) in den Gallengang
51.87.32†↔ Endoskopische Einlage oder Wechsel von drei oder mehreren selbstexpandierenden beschichteten Stents (Prothese) in den Gallengang
51.87.99†↔ Endoskopisches Einsetzen eines Stents in den Gallengang, sonstige
51.88†↔ Endoskopische Extraktion von Stein(en) aus den Gallenwegen
51.95.00†↔ Entfernen einer Endoprothese aus dem Gallengang, n.n.bez.
51.95.10†↔ Entfernen einer Endoprothese aus dem Gallengang, endoskopisch
51.95.11†↔ Entfernen einer Endoprothese aus dem Gallengang, perkutan-transhepatisch
51.95.99†↔ Entfernen einer Endoprothese aus dem Gallengang, sonstige
51.96†↔ Perkutane Extraktion von Steinen aus dem Ductus choledochus
51.98.10†↔ Sonstige perkutane Massnahmen an den Gallenwegen, Perkutane Inzision an den Gallenwegen
51.98.11†↔ Sonstige perkutane Massnahmen an den Gallenwegen, Perkutane Extraktion von Steinen aus anderen Gallengängen
51.98.12†↔ Sonstige perkutane Massnahmen an den Gallenwegen, Perkutan-transhepatische Einlage einer Drainage in den Gallengang
51.98.20†↔ Sonstige perkutane Massnahmen an den Gallenwegen, Perkutan-transhepatische Einlage oder Wechsel eines nicht selbstexpandierenden Stents (Prothese)
51.98.21†↔ Sonstige perkutane Massnahmen an den Gallenwegen, Perkutan-transhepatische Einlage oder Wechsel von mehreren nicht selbstexpandierenden Stents (Prothesen)
51.98.30†↔ Sonstige perkutane Massnahmen an den Gallenwegen, Perkutan-transhepatische Einlage oder Wechsel eines selbstexpandierenden Stents (Prothese)
51.98.31†↔ Sonstige perkutane Massnahmen an den Gallenwegen, Perkutan-transhepatische Einlage oder Wechsel von zwei selbstexpandierenden Stents (Prothesen)
51.98.32†↔ Sonstige perkutane Massnahmen an den Gallenwegen, Perkutan-transhepatische Einlage oder Wechsel von drei selbstexpandierenden Stents (Prothesen)
51.98.33†↔ Sonstige perkutane Massnahmen an den Gallenwegen, Perkutan-transhepatische Einlage oder Wechsel von vier selbstexpandierenden Stents (Prothesen)
51.98.34†↔ Sonstige perkutane Massnahmen an den Gallenwegen, Perkutan-transhepatische Einlage oder Wechsel von fünf selbstexpandierenden Stents (Prothesen)
51.98.35†↔ Sonstige perkutane Massnahmen an den Gallenwegen, Perkutan-transhepatische Einlage oder Wechsel von sechs und mehr selbstexpandierenden Stents (Prothesen)
51.99.90†↔ Sonstige endoskopische Operationen an den Gallenwegen
51.99.91†↔ Sonstige Rekonstruktion der Gallenwegen
51.99.99†↔ Sonstige Operation an den Gallenwegen, sonstige
52.01.00†↔ Drainage einer Pankreaszyste durch Katheter, n.n.bez.
52.01.11†↔ Transgastrale Drainage einer Pankreaszyste, endoskopisch
52.01.21†↔ Transduodenale Drainage einer Pankreaszyste, endoskopisch
52.01.99†↔ Drainage einer Pankreaszyste durch Katheter, sonstige
52.09.21†↔ Transgastrale Punktion einer Pankreas(pseudo)zyste, endosonographisch
52.09.22†↔ Transduodenale Punktion einer Pankreas(pseudo)zyste, endosonographisch
52.13†↔ Endoskopische retrograde Pankreatographie [ERP]
52.14†↔ Geschlossene [endoskopische] Biopsie am Ductus pancreaticus
52.21†↔ Endoskopische Exzision oder Destruktion von Läsion oder Gewebe am Ductus pancreaticus
52.22.11†↔ Transgastrale Nekrosektomie, endoskopisch
52.22.12†↔ Transduodenale Nekrosektomie, endoskopisch
52.93.00†↔ Endoskopisches Einsetzen und Wechsel eines Stents (Prothese) in den Ductus pancreaticus, n.n.bez.
52.93.10†↔ Endoskopisches Einsetzen und Wechsel eines nicht selbstexpandierenden Stents (Prothese) in den Ductus pancreaticus
52.93.20†↔ Endoskopisches Einsetzen und Wechsel eines selbstexpandierenden Stents (Prothese) in den Ductus pancreaticus
52.93.99†↔ Endoskopisches Einsetzen und Wechsel eines Stents (Prothese) in den Ductus pancreaticus, sonstige
52.94†↔ Endoskopische Extraktion von Stein(en) aus dem Ductus pancreaticus
52.97†↔ Endoskopisches Einsetzen eines nasopankreatischen Drainagekatheters
52.98†↔ Endoskopische Dilatation des Ductus pancreaticus
97.05†↔ Ersetzen eines Stents (Tubus) im Gallen- oder Pankreasgang

97.55†↔	Entfernen eines T-Drain, eines anderen Gallengangtubus oder eines Leberdrains	98.53†↔	Extrakorporelle Stosswellen-Lithotripsie [ESWL] von Pankreas
97.56†↔	Entfernen eines Pankreastubus oder Drains	98.59†↔	Extrakorporelle Stosswellen-Lithotripsie [ESWL] anderer Lokalisationen
98.52†↔	Extrakorporelle Stosswellen-Lithotripsie [ESWL] von Gallenblase und/oder Gallengang		

Prozedur H41-3

50.13.00†↔	Transjuguläre Leberbiopsie, n.n.bez.	51.98.12†↔	Sonstige perkutane Massnahmen an den Gallenwegen, Perkutan-transhepatische Einlage einer Drainage in den Gallengang
50.13.10†↔	Transvenöse oder transarterielle [Nadel-] Biopsie an der Leber	51.98.20†↔	Sonstige perkutane Massnahmen an den Gallenwegen, Perkutan-transhepatische Einlage oder Wechsel eines nicht selbstexpandierenden Stents (Prothese)
50.13.99†↔	Transjuguläre Leberbiopsie, sonstige	51.98.21†↔	Sonstige perkutane Massnahmen an den Gallenwegen, Perkutan-transhepatische Einlage oder Wechsel von mehreren nicht selbstexpandierenden Stents (Prothesen)
50.24†↔	Perkutane Exzision von Läsion oder Gewebe an der Leber	51.98.30†↔	Sonstige perkutane Massnahmen an den Gallenwegen, Perkutan-transhepatische Einlage oder Wechsel eines selbstexpandierenden Stents (Prothese)
50.29.00†↔	Sonstige Destruktion einer Läsion der Leber, n.n.bez.	51.98.31†↔	Sonstige perkutane Massnahmen an den Gallenwegen, Perkutan-transhepatische Einlage oder Wechsel von zwei selbstexpandierenden Stents (Prothesen)
50.29.10†↔	Perkutane Destruktion einer Läsion der Leber, n.n.bez.	51.98.32†↔	Sonstige perkutane Massnahmen an den Gallenwegen, Perkutan-transhepatische Einlage oder Wechsel von drei selbstexpandierenden Stents (Prothesen)
50.29.11†↔	Perkutane Destruktion einer Läsion der Leber durch Alkoholinjektion	51.98.33†↔	Sonstige perkutane Massnahmen an den Gallenwegen, Perkutan-transhepatische Einlage oder Wechsel von vier selbstexpandierenden Stents (Prothesen)
50.29.12†↔	Perkutane Destruktion einer Läsion der Leber durch Thermotherapie	51.98.34†↔	Sonstige perkutane Massnahmen an den Gallenwegen, Perkutan-transhepatische Einlage oder Wechsel von fünf selbstexpandierenden Stents (Prothesen)
50.29.13†↔	Perkutane Destruktion einer Läsion der Leber durch Kryotherapie	51.98.35†↔	Sonstige perkutane Massnahmen an den Gallenwegen, Perkutan-transhepatische Einlage oder Wechsel von sechs und mehr selbstexpandierenden Stents (Prothesen)
50.29.14†↔	Perkutane Destruktion einer Läsion der Leber durch Laser	51.99.90†↔	Sonstige endoskopische Operationen an den Gallenwegen
50.29.19†↔	Perkutane Destruktion einer Läsion der Leber, sonstige	51.99.91†↔	Sonstige Rekonstruktion der Gallenwegen
50.29.99†↔	Sonstige Destruktion einer Läsion der Leber, sonstige	51.99.99†↔	Sonstige Operation an den Gallenwegen, sonstige
51.10†↔	Endoskopische retrograde Cholangiopankreatographie [ERCP]	52.01.00†↔	Drainage einer Pankreaszyste durch Katheter, n.n.bez.
51.11†↔	Endoskopische retrograde Cholangiographie [ERC]	52.01.11†↔	Transgastrale Drainage einer Pankreaszyste, endoskopisch
51.12†↔	Perkutane Biopsie an Gallenblase oder Gallenwegen	52.01.21†↔	Transduodenale Drainage einer Pankreaszyste, endoskopisch
51.16.00†↔	Perkutane Endoskopie der Gallenwege, n.n.bez.	52.01.99†↔	Drainage einer Pankreaszyste durch Katheter, sonstige
51.16.10†↔	Perkutan-transhepatische Endoskopie der Gallenwege	52.09.21†↔	Transgastrale Punktion einer Pankreas(pseudo)zyste, endosonographisch
51.16.99†↔	Perkutane Endoskopie der Gallenwege, sonstige	52.09.22†↔	Transduodenale Punktion einer Pankreas(pseudo)zyste, endosonographisch
51.82†↔	Pankreatische Sphinkterotomie	52.13†↔	Endoskopische retrograde Pankreatographie [ERP]
51.85†↔	Endoskopische Sphinkterotomie und Papillotomie	52.21†↔	Endoskopische Exzision oder Destruktion von Läsion oder Gewebe am Ductus pancreaticus
51.86†↔	Endoskopisches Einsetzen eines nasobiliären Drainage-Katheters	52.22.11†↔	Transgastrale Nekrosektomie, endoskopisch
51.87.00†↔	Endoskopisches Einsetzen eines Stents in den Gallengang, n.n.bez.	52.22.12†↔	Transduodenale Nekrosektomie, endoskopisch
51.87.10†↔	Endoskopische Einlage oder Wechsel eines nicht selbstexpandierenden Stents (Prothese) in den Gallengang	52.93.00†↔	Endoskopisches Einsetzen und Wechsel eines Stents (Prothese) in den Ductus pancreaticus, n.n.bez.
51.87.11†↔	Endoskopische Einlage oder Wechsel von 2 nicht selbstexpandierenden Stents (Prothese) in den Gallengang	52.93.10†↔	Endoskopisches Einsetzen und Wechsel eines nicht selbstexpandierenden Stents (Prothese) in den Ductus pancreaticus
51.87.12†↔	Endoskopische Einlage oder Wechsel 3 oder mehreren nicht selbstexpandierenden Stents (Prothese) in den Gallengang	52.93.20†↔	Endoskopisches Einsetzen und Wechsel eines selbstexpandierenden Stents (Prothese) in den Ductus pancreaticus
51.87.20†↔	Endoskopische Einlage oder Wechsel eines selbstexpandierenden Stents (Prothese) in den Gallengang	52.93.99†↔	Endoskopisches Einsetzen und Wechsel eines Stents (Prothese) in den Ductus pancreaticus, sonstige
51.87.21†↔	Endoskopische Einlage oder Wechsel von zwei selbstexpandierenden Stents (Prothesen) in den Gallengang	52.94†↔	Endoskopische Exzision von Stein(en) aus dem Ductus pancreaticus
51.87.22†↔	Endoskopische Einlage oder Wechsel von drei oder mehreren selbstexpandierenden Stents (Prothesen) in den Gallengang	52.97†↔	Endoskopisches Einsetzen eines nasopankreatischen Drainagekatheters
51.87.30†↔	Endoskopische Einlage oder Wechsel eines selbstexpandierenden beschichteten Stents (Prothese) in den Gallengang	52.98†↔	Endoskopische Dilatation des Ductus pancreaticus
51.87.31†↔	Endoskopische Einlage oder Wechsel von zwei selbstexpandierenden beschichteten Stents (Prothese) in den Gallengang	97.05†↔	Ersetzen eines Stents (Tubus) im Gallen- oder Pankreasgang
51.87.32†↔	Endoskopische Einlage oder Wechsel von drei oder mehreren selbstexpandierenden beschichteten Stents (Prothese) in den Gallengang	97.56†↔	Entfernen eines Pankreastubus oder Drains
51.87.99†↔	Endoskopisches Einsetzen eines Stents in den Gallengang, sonstige	98.52†↔	Extrakorporelle Stosswellen-Lithotripsie [ESWL] von Gallenblase und/oder Gallengang
51.88†↔	Endoskopische Extraktion von Stein(en) aus den Gallenwegen	98.53†↔	Extrakorporelle Stosswellen-Lithotripsie [ESWL] von Pankreas
51.95.00†↔	Entfernen einer Endoprothese aus dem Gallengang, n.n.bez.	98.59†↔	Extrakorporelle Stosswellen-Lithotripsie [ESWL] anderer Lokalisationen
51.95.10†↔	Entfernen einer Endoprothese aus dem Gallengang, endoskopisch		
51.95.11†↔	Entfernen einer Endoprothese aus dem Gallengang, perkutan-transhepatisch		
51.95.99†↔	Entfernen einer Endoprothese aus dem Gallengang, sonstige		
51.96†↔	Perkutane Extraktion von Steinen aus dem Ductus choledochus		
51.98.10†↔	Sonstige perkutane Massnahmen an den Gallenwegen, Perkutane Inzision an den Gallenwegen		
51.98.11†↔	Sonstige perkutane Massnahmen an den Gallenwegen, Perkutane Extraktion von Steinen aus anderen Gallengängen		

Prozedur H41-4

51.64.11†↔ Endoskopische Exzision oder Destruktion einer Läsion oder Gewebe aus Gallenwegen oder Sphinkter Oddii, photodynamische Therapie

ADRG H60

Leberzirrhose und bestimmte nichtinfektiöse Hepatitiden oder endoskopische Eingriffe am Ösophagus

Hauptdiagnose in Tabelle H60-1 oder Hauptdiagnose in Tabelle H60-2 und Prozedur in Tabelle H60-4 und Nebendiagnose in Tabelle H60-3

DRG H60A

Leberzirrhose und bestimmte nichtinfektiöse Hepatitiden oder endoskopische Eingriffe am Ösophagus, mit IntK /IMCK > 360 Aufwandspunkte, mehr als ein Belegungstag

Verweildauer > 1 Tag und mindestens eine Prozedur in Tabelle H60-5

DRG H60B

Leberzirrhose und bestimmte nichtinfektiöse Hepatitiden oder endoskopische Eingriffe am Ösophagus, mit äusserst schweren CC, mehr als ein Belegungstag

Verweildauer > 1 Tag und PCCL > 3

DRG H60C

Leberzirrhose und bestimmte nichtinfektiöse Hepatitiden oder endoskopische Eingriffe am Ösophagus, mehr als ein Belegungstag

Verweildauer > 1 Tag

DRG H60D

Leberzirrhose und bestimmte nichtinfektiöse Hepatitiden oder endoskopische Eingriffe am Ösophagus, ein Belegungstag

Hauptdiagnose H60-1

K70.1	Alkoholische Hepatitis	K74.0	Leberfibrose
K70.2	Alkoholische Fibrose u Sklerose Leber	K74.2	Leberfibrose m Lebersklerose
K70.3	Alkoholische Leberzirrhose	K74.3	Primäre biliäre Zirrhose
K70.4	Alkoholisches Leberversagen	K74.4	Sekundäre biliäre Zirrhose
K70.9	Alkoholische LeberKH, nnbez	K74.5	Biliäre Zirrhose, nnbez
K71.7	Toxische LeberKH m Fibrose u Zirrhose Leber	K74.6	Sonst u nnbez Zirrhose Leber

Hauptdiagnose H60-2

K70.0	Alkoholische Fettleber	K74.1	Lebersklerose
K70.1	Alkoholische Hepatitis	K74.2	Leberfibrose m Lebersklerose
K70.2	Alkoholische Fibrose u Sklerose Leber	K74.3	Primäre biliäre Zirrhose
K70.3	Alkoholische Leberzirrhose	K74.4	Sekundäre biliäre Zirrhose
K70.4	Alkoholisches Leberversagen	K74.5	Biliäre Zirrhose, nnbez
K70.9	Alkoholische LeberKH, nnbez	K74.6	Sonst u nnbez Zirrhose Leber
K71.0	Toxische LeberKH m Cholestase	K75.0	Leberabszeß
K71.1	Toxische LeberKH m Lebernekrose	K75.1	Phlebitis Pfortader
K71.2	Toxische LeberKH m akuter Hepatitis	K75.2	Unspezifische reaktive Hepatitis
K71.3	Tox LeberKH m chron-persistierender Hepatitis	K75.3	Granulomatöse Hepatitis, aonkl
K71.4	Toxische LeberKH m chron lobulärer Hepatitis	K75.4	Autoimmune Hepatitis
K71.5	Toxische LeberKH m chron-aktiver Hepatitis	K75.8	Sonstige nbez entzündliche Leber-KH
K71.6	Toxische LeberKH m Hepatitis, aonkl	K75.9	Entzündliche Leber-KH, nnbez
K71.7	Toxische LeberKH m Fibrose u Zirrhose Leber	K76.0	Fettleber [fettige Degeneration], aonkl
K71.8	Toxische LeberKH m sonst Affektionen Leber	K76.1	Chronische Stauungsleber
K71.9	Toxische LeberKH, nnbez	K76.3	Leberinfarkt
K72.1	Chronisches Leberversagen	K76.4	Peliösis hepatis
K72.9	Leberversagen, nnbez	K76.5	Venöse okklusive Leber-KH [Stuart-Bras-Synd]
K73.0	Chronische persistierende Hepatitis, aonkl	K76.6	Portale Hypertonie
K73.1	Chronische lobuläre Hepatitis, aonkl	K76.7	Hepatorenales Syndrom
K73.2	Chronische aktive Hepatitis, aonkl	K76.8	Sonstige nbez Leber-KH
K73.8	Sonstige chronische Hepatitis, aonkl	K76.9	LeberKH, nnbez
K73.9	Chronische Hepatitis, nnbez	R16.2	Hepatomegalie verbunden m Splenomegalie, aonkl
K74.0	Leberfibrose		

07
H60

Nebendiagnose H60-3

I85.0 Ösophagusvarizen m Blutung

I98.3 Ösophagus- u Magenvarizen bei aokl KH: Mit Angabe Blutung

Prozedur H60-4

42.33.10†↔ Endoskopische Mukosaresektion Ösophagus
 42.33.11†↔ Endoskopische submukosale Dissektion Oesophagus
 42.33.20†↔ Endoskopische Exzision oder Destruktion von Läsion oder Gewebe am Oesophagus, Elektro-, Thermo- und Kryoablation
 42.33.21†↔ Endoskopische Exzision oder Destruktion von Läsion oder Gewebe am Oesophagus, Photodynamische Therapie
 42.33.22†↔ Endoskopische Exzision oder Destruktion von Läsion oder Gewebe am Oesophagus, Laser
 42.33.23†↔ Endoskopische Exzision oder Destruktion von Läsion oder Gewebe am Oesophagus, Radiofrequenzablation
 42.33.29†↔ Endoskopische Exzision oder Destruktion von Läsion oder Gewebe am Oesophagus, sonstige Verfahren
 42.33.30†↔ Endoskopisches Einbringen eines strahlenden Applikators am Ösophagus
 42.7x.10†↔ Ösophagomyotomie, endoskopisch
 42.7x.20†↔ Ösophagomyotomie, pharyngozerkival, endoskopisch
 42.7x.30†↔ Ösophago-Gastromyotomie, endoskopisch
 42.81.00†↔ Einsetzen eines permanenten Tubus in den Ösophagus, n.n.bez.

42.81.10†↔ Einsetzen und Wechsel einer nicht selbstexpandierenden Prothese (permanenten Tubus) in den Ösophagus, endoskopisch
 42.81.11†↔ Einsetzen und Wechsel von zwei nicht selbstexpandierenden Prothesen (permanenten Tubus) in den Ösophagus, endoskopisch
 42.81.12†↔ Einsetzen und Wechsel von mehr als zwei nicht selbstexpandierenden Prothesen (permanenten Tubus) in den Ösophagus, endoskopisch
 42.81.40†↔ Einsetzen und Wechsel einer selbstexpandierenden Prothese (permanenten Tubus) in den Ösophagus, endoskopisch
 42.81.41†↔ Einsetzen und Wechsel von zwei selbstexpandierenden Prothesen (permanenten Tubus) in den Ösophagus, endoskopisch
 42.81.99†↔ Einsetzen eines permanenten Tubus in den Ösophagus, sonstige
 42.88.10†↔ Entfernung von Prothesen aus dem Ösophagus, endoskopisch
 42.99.20†↔ Sonstige Operation am Ösophagus, Antirefluxverfahren am Ösophagus, endoskopisch

Prozedur H60-5

99.b7.14†↔ Intensivmedizinische Komplexbehandlung, 361 bis 552 Aufwandspunkte
 99.b7.15†↔ Intensivmedizinische Komplexbehandlung, 553 bis 828 Aufwandspunkte
 99.b7.16†↔ Intensivmedizinische Komplexbehandlung, 829 bis 1104 Aufwandspunkte
 99.b7.17†↔ Intensivmedizinische Komplexbehandlung, 1105 bis 1380 Aufwandspunkte
 99.b7.18†↔ Intensivmedizinische Komplexbehandlung, 1381 bis 1656 Aufwandspunkte
 99.b7.1a†↔ Intensivmedizinische Komplexbehandlung, 1657 bis 1932 Aufwandspunkte
 99.b7.1b†↔ Intensivmedizinische Komplexbehandlung, 1933 bis 2208 Aufwandspunkte
 99.b7.1c†↔ Intensivmedizinische Komplexbehandlung, 2209 bis 2484 Aufwandspunkte
 99.b7.1d†↔ Intensivmedizinische Komplexbehandlung, 2485 bis 2760 Aufwandspunkte
 99.b7.1e†↔ Intensivmedizinische Komplexbehandlung, 2761 bis 3220 Aufwandspunkte
 99.b7.1f†↔ Intensivmedizinische Komplexbehandlung, 3221 bis 3680 Aufwandspunkte
 99.b7.1g†↔ Intensivmedizinische Komplexbehandlung, 3681 bis 4600 Aufwandspunkte
 99.b7.1h†↔ Intensivmedizinische Komplexbehandlung, 4601 bis 5520 Aufwandspunkte
 99.b7.1i†↔ Intensivmedizinische Komplexbehandlung, 5521 bis 7360 Aufwandspunkte
 99.b7.1j†↔ Intensivmedizinische Komplexbehandlung, 7361 bis 9200 Aufwandspunkte
 99.b7.1k†↔ Intensivmedizinische Komplexbehandlung, 9201 bis 11040 Aufwandspunkte
 99.b7.1l†↔ Intensivmedizinische Komplexbehandlung, 11041 bis 13800 Aufwandspunkte
 99.b7.1m†↔ Intensivmedizinische Komplexbehandlung, 13801 bis 16560 Aufwandspunkte
 99.b7.1n†↔ Intensivmedizinische Komplexbehandlung, 16561 bis 19320 Aufwandspunkte
 99.b7.1o†↔ Intensivmedizinische Komplexbehandlung, 19321 und mehr Aufwandspunkte

99.b8.14†↔ IMC-Komplexbehandlung des Erwachsenen, 361 bis 552 Aufwandspunkte
 99.b8.15†↔ IMC-Komplexbehandlung des Erwachsenen, 553 bis 828 Aufwandspunkte
 99.b8.16†↔ IMC-Komplexbehandlung des Erwachsenen, 829 bis 1104 Aufwandspunkte
 99.b8.17†↔ IMC-Komplexbehandlung des Erwachsenen, 1105 bis 1380 Aufwandspunkte
 99.b8.18†↔ IMC-Komplexbehandlung des Erwachsenen, 1381 bis 1656 Aufwandspunkte
 99.b8.1a†↔ IMC-Komplexbehandlung des Erwachsenen, 1657 bis 1932 Aufwandspunkte
 99.b8.1b†↔ IMC-Komplexbehandlung des Erwachsenen, 1933 bis 2208 Aufwandspunkte
 99.b8.1c†↔ IMC-Komplexbehandlung des Erwachsenen, 2209 bis 2484 Aufwandspunkte
 99.b8.1d†↔ IMC-Komplexbehandlung des Erwachsenen, 2485 bis 2760 Aufwandspunkte
 99.b8.1e†↔ IMC-Komplexbehandlung des Erwachsenen, 2761 bis 3220 Aufwandspunkte
 99.b8.1f†↔ IMC-Komplexbehandlung des Erwachsenen, 3221 bis 3680 Aufwandspunkte
 99.b8.1g†↔ IMC-Komplexbehandlung des Erwachsenen, 3681 bis 4600 Aufwandspunkte
 99.b8.1h†↔ IMC-Komplexbehandlung des Erwachsenen, 4601 bis 5520 Aufwandspunkte
 99.b8.1i†↔ IMC-Komplexbehandlung des Erwachsenen, 5521 bis 7360 Aufwandspunkte
 99.b8.1j†↔ IMC-Komplexbehandlung des Erwachsenen, 7361 bis 9200 Aufwandspunkte
 99.b8.1k†↔ IMC-Komplexbehandlung des Erwachsenen, 9201 bis 11040 Aufwandspunkte
 99.b8.1l†↔ IMC-Komplexbehandlung des Erwachsenen, 11041 bis 13800 Aufwandspunkte
 99.b8.1m†↔ IMC-Komplexbehandlung des Erwachsenen, 13801 bis 16560 Aufwandspunkte
 99.b8.1n†↔ IMC-Komplexbehandlung des Erwachsenen, 16561 bis 19320 Aufwandspunkte
 99.b8.1o†↔ IMC-Komplexbehandlung des Erwachsenen, 19321 und mehr Aufwandspunkte

ADRG H61

Bösartige Neubildung an hepatobiliärem System und Pankreas oder Evaluationsaufenthalt vor Lebertransplantation

Hauptdiagnose in Tabelle H61-1 oder Hauptdiagnose in Tabelle H61-2 und Verweildauer > 1 Tag und PCCL > 3 oder Prozedur in Tabelle H61-3

DRG H61A

Bösartige Neubildung an hepatobiliärem System und Pankreas, mehr als ein Belegungstag mit äusserst schweren CC oder Evaluationsaufenthalt vor Lebertransplantation

Verweildauer > 1 Tag und PCCL > 3 oder Prozedur in Tabelle H61-3

DRG H61B

Bösartige Neubildung an hepatobiliärem System und Pankreas

Hauptdiagnose H61-1

C22.0	Leberzellkarzinom	C25.0	Bösartige Neubildung: Pankreaskopf
C22.1	Intrahepatisches Gallengangskarzinom	C25.1	Bösartige Neubildung: Pankreaskörper
C22.2	Hepatoblastom	C25.2	Bösartige Neubildung: Pankreasschwanz
C22.3	Angiosarkom der Leber	C25.3	Bösartige Neubildung: Ductus pancreaticus
C22.4	Sonstige Sarkome der Leber	C25.4	BNB: Endokriner Drüsenanteil des Pankreas
C22.7	Sonstige näher bezeichnete Karzinome der Leber	C25.7	Bösartige Neubildung: Sonstige Teile des Pankreas
C22.9	Bösartige Neubildung: Leber, nicht näher bezeichnet	C25.8	BNB: Pankreas, mehrere Teilbereiche überlappend
C23	Bösartige Neubildung der Gallenblase	C25.9	Bösartige Neubildung: Pankreas, nicht näher bezeichnet
C24.0	Bösartige Neubildung: Extrahepatischer Gallengang	C78.7	Sekundäre BNB Leber u intrahepatische Gallengänge
C24.1	BNB: Ampulla hepatopancreatica [Ampulla Vateri]	D01.5	Carcinoma in situ Leber/Gallenblase/Gallengänge
C24.8	BNB: Gallenwege, mehrere Teilbereiche überlappend	D37.6	NB unsich/unbek Verhalt Leber Gallenbl Gallengänge
C24.9	Bösartige Neubildung: Gallenwege, nicht näher bezeichnet	D37.70	Neubildung unsicher od unbekannt Verhaltens: Pankreas

Diagnose H61-2

C22.0	Leberzellkarzinom	C24.9	Bösartige Neubildung: Gallenwege, nicht näher bezeichnet
C22.1	Intrahepatisches Gallengangskarzinom	C25.0	Bösartige Neubildung: Pankreaskopf
C22.2	Hepatoblastom	C25.1	Bösartige Neubildung: Pankreaskörper
C22.3	Angiosarkom der Leber	C25.2	Bösartige Neubildung: Pankreasschwanz
C22.4	Sonstige Sarkome der Leber	C25.3	Bösartige Neubildung: Ductus pancreaticus
C22.7	Sonstige näher bezeichnete Karzinome der Leber	C25.4	BNB: Endokriner Drüsenanteil des Pankreas
C22.9	Bösartige Neubildung: Leber, nicht näher bezeichnet	C25.7	Bösartige Neubildung: Sonstige Teile des Pankreas
C23	Bösartige Neubildung der Gallenblase	C25.8	BNB: Pankreas, mehrere Teilbereiche überlappend
C24.0	Bösartige Neubildung: Extrahepatischer Gallengang	C25.9	Bösartige Neubildung: Pankreas, nicht näher bezeichnet
C24.1	BNB: Ampulla hepatopancreatica [Ampulla Vateri]	D01.5	Carcinoma in situ Leber/Gallenblase/Gallengänge
C24.8	BNB: Gallenwege, mehrere Teilbereiche überlappend	D37.6	NB unsich/unbek Verhalt Leber Gallenbl Gallengänge

Prozedur H61-3

54.93†↔	Formung einer kutaneoperitonealen Fistel	89.07.34†↔	Vollständige Evaluation, mit Aufnahme eines Patienten auf eine Warteliste zur Lebertransplantation
89.07.14†↔	Vollständige Evaluation, ohne Aufnahme eines Patienten auf eine Warteliste zur Lebertransplantation		

ADRG H62

Erkrankungen des Pankreas ausser bösartige Neubildung

Hauptdiagnose in Tabelle H62-1

DRG H62A

Erkrankungen des Pankreas ausser bösartige Neubildung mit äusserst schweren CC und mehr als ein Belegungstag

Verweildauer > 1 Tag und PCCL > 3

DRG H62B

Erkrankungen des Pankreas ausser bösartige Neubildung

Hauptdiagnose H62-1

B26.3	Mumps-Pankreatitis	K85.10	Biliäre akute Pankreatitis: Oh Angabe Organkompl
D13.6	Gutartige Neubildung Pankreas	K85.11	Biliäre akute Pankreatitis: M Organkompl
K85.00	Idiopathische akute Pankreatitis: Oh Angabe Organkompl	K85.20	Alkoholinduzierte akute Pankreatitis: Oh Ang Organkompl
K85.01	Idiopathische akute Pankreatitis: M Organkompl	K85.21	Alkoholinduzierte akute Pankreatitis: M Organkompl



K85.30	Medikamenten-induzierte akute Pankreatitis: OA OrgKompl	K86.9	KH Pankreas, nnbez
K85.31	Medikamenten-induzierte akute Pankreatitis: M Organkompl	Q45.0	Agenesie, Aplasie u Hypoplasie Pankreas
K85.80	Sonstige akute Pankreatitis: Ohne Angabe Organkompl	Q45.1	Pancreas anulare
K85.81	Sonst akute Pankreatitis: M Organkompl	Q45.2	Angeborene Pankreaszyste
K85.90	Akute Pankreatitis, nnbez: Ohne Angabe Organkompl	Q45.3	Sonst angeb Fehlbild Pankreas u Ductus pancreaticus
K85.91	Akute Pankreatitis, nnbez: M Organkompl	S36.20	Verletzung Pankreas, Teil nnbez
K86.0	Alkoholinduzierte chronische Pankreatitis	S36.21	Verletzung Pankreas, Kopf
K86.1	Sonstige chronische Pankreatitis	S36.22	Verletzung Pankreas, Körper
K86.2	Pankreaszyste	S36.23	Verletzung Pankreas, Schwanz
K86.3	Pseudozyste Pankreas	S36.29	Verletzung Pankreas, sonst u mehrere Teile
K86.8	Sonstige nbez KH Pankreas	T86.82	Versagen u Abstoßung Pankreastransplantat

ADRG H63**Erkrankungen der Leber ausser bösartige Neubildung, Leberzirrhose und bestimmte nichtinfektiöse Hepatitiden oder Evaluationsaufenthalt vor Lebertransplantation**

Hauptdiagnose in Tabelle H63-1 oder Prozedur in Tabelle H63-2

DRG H63A**Erkrankungen der Leber ausser bösartige Neubildung, Leberzirrhose und bestimmte nichtinfektiöse Hepatitiden oder Evaluationsaufenthalt vor Lebertransplantation mit äuss. schw. CC oder kompliz. Prozedur, mehr als ein Belegungstag**

(PCCL > 3 oder Komplizierende Prozeduren) und Verweildauer > 1 Tag

DRG H63B**Erkrankungen der Leber ausser bösartige Neubildung, Leberzirrhose und bestimmte nichtinfektiöse Hepatitiden oder Evaluationsaufenthalt vor Lebertransplantation, Alter < 16 J.**

Alter < 16 Jahre

DRG H63C**Erkrankungen der Leber ausser bösartige Neubildung, Leberzirrhose und bestimmte nichtinfektiöse Hepatitiden oder Evaluationsaufenthalt vor Lebertransplantation, Alter > 15 J.****Hauptdiagnose H63-1**

A06.4	Leberabszess durch Amöben	E80.4	Gilbert-Meulengracht-Syndrom
B15.0	Virushepatitis A mit Coma hepaticum	E80.5	Crigler-Najjar-Syndrom
B15.9	Virushepatitis A ohne Coma hepaticum	E80.6	Sonstige Störungen Bilirubinstoffwechsel
B16.0	Akut VirHep B m DeltaVir (Begleitinfekt) u mit Coma hep	E80.7	Störung Bilirubinstoffwechsel, nnbez
B16.1	Akut VirHep B m DeltaVir (Begleitinfekt) u oh Coma hep	I81	Pfortaderthrombose
B16.2	Akute Vir-Hep B oh Delta-Virus m Coma hep	I82.0	Budd-Chiari-Syndrom
B16.9	Akut Vir-Hep B oh Delta-Virus u oh Coma hep	K70.0	Alkoholische Fettleber
B17.0	Akut Delta-Virus-(Super-)Inf, Hep-B-(Virus-)Träger	K71.0	Toxische LeberKH m Cholestase
B17.1	Akute Virushepatitis C	K71.1	Toxische LeberKH m Lebernekrose
B17.2	Akute Virushepatitis E	K71.2	Toxische LeberKH m akuter Hepatitis
B17.8	Sonstige nbez akute Virushepatitis	K71.3	Tox LeberKH m chron-persistierender Hepatitis
B17.9	Akute Virushepatitis, nnbez	K71.4	Toxische LeberKH m chron lobulärer Hepatitis
B18.0	Chronische Virushepatitis B m Delta-Virus	K71.5	Toxische LeberKH m chron-aktiver Hepatitis
B18.1	Chronische Virushepatitis B oh Delta-Virus	K71.6	Toxische LeberKH m Hepatitis, aonkl
B18.2	Chronische Virushepatitis C	K71.8	Toxische LeberKH m sonst Affektionen Leber
B18.8	Sonstige chronische Virushepatitis	K71.9	Toxische LeberKH, nnbez
B18.9	Chronische Virushepatitis, nnbez	K72.0	Akutes u subakutes Leberversagen
B19.0	Nnbez Virushepatitis m hepatischem Koma	K72.1	Chronisches Leberversagen
B19.9	Nnbez Virushepatitis oh hepatisches Koma	K72.9	Leberversagen, nnbez
B58.1	Hepatitis durch Toxoplasmen	K73.0	Chronische persistierende Hepatitis, aonkl
B65.1	Schistosom durch Schistosoma mansoni [Darmbilharz]	K73.1	Chronische lobuläre Hepatitis, aonkl
B66.0	Opisthorchiasis	K73.2	Chronische aktive Hepatitis, aonkl
B66.1	Clonorchiasis	K73.8	Sonstige chronische Hepatitis, aonkl
B66.3	Fascioliasis	K73.9	Chronische Hepatitis, nnbez
B66.5	Fasciolopsiasis	K74.1	Lebersklerose
B67.0	Echinococc-granulos-Inf [zyst Echinokok] Leber	K75.0	Leberabszeß
B67.5	Echinococc-multilocular-Inf [alveol Echinokok] Leber	K75.1	Phlebitis Pfortader
B67.8	Nicht näher bezeichnete Echinokokkose der Leber	K75.2	Unspezifische reaktive Hepatitis
D13.4	Gutartige Neubildung Leber	K75.3	Granulomatöse Hepatitis, aonkl
D13.5	Gutartige Neubildung extrahepat Gallengänge u Gallenblase	K75.4	Autoimmune Hepatitis
D18.03	Hämangiom hepatobiliäres System u Pankreas	K75.8	Sonstige nbez entzündliche Leber-KH

K75.9	Entzündliche Leber-KH, nnbez	R16.0	Hepatomegalie, aonkl
K76.0	Fettleber [fettige Degeneration], aonkl	R16.2	Hepatomegalie verbunden m Splenomegalie, aonkl
K76.1	Chronische Stauungsleber	R17	Gelbsucht, nnbez
K76.2	Zentrale hämorrhagische Lebernekrose	R82.2	Bilirubinurie
K76.3	Leberinfarkt	R94.5	Abnorme Ergebnisse Leberfunktionsprüfungen
K76.4	Peliosis hepatis	S36.10	Verletzung Leber, nnbez
K76.5	Venöse okklusive Leber-KH [Stuart-Bras-Synd]	S36.11	Prellung u Hämatom Leber
K76.6	Portale Hypertonie	S36.12	Rißverletzung Leber, nnbez
K76.7	Hepatorenales Syndrom	S36.13	Leichte Rißverletzung Leber
K76.8	Sonstige nbez Leber-KH	S36.14	Mittelschwere Rißverletzung Leber
K76.9	LeberKH, nnbez	S36.15	Schwere Rißverletzung Leber
P35.3	Angeborene Virushepatitis	S36.16	Sonstige Verletzungen Leber
P59.1	Gallepprof-Syndrom	T86.40	Akute Funktionsverschlechterung eines Lebertransplantates
P59.2	Neugeborenenikterus d so u nnbez Leberzellschädigung	T86.41	Chron Funktionsverschlechterung eines Lebertransplantates
P59.3	Neugeborenenikterus d Muttermilch-Inhibitor	T86.49	Sonst u nnbez FunktStör/Versagen/Abstoßung Lebertranspl
Q44.0	Agnesie, Aplasie u Hypoplasie Gallenblase	Z22.5	Keimträger Virushepatitis
Q44.1	Sonst angeborene Fehlbildung Gallenblase	Z22.6	Keimträger human T-Zell-lymphotr-VirusKH, Typ I [HTLV-1]
Q44.4	Choledochuszyste	Z94.4	Zustand nach Lebertransplantation
Q44.5	Sonst angeborene Fehlbildung Gallengänge	Z94.80	Z n hämatopoet StammzTx oh ggw ImmSuppres
Q44.6	Zystische Leberkrankheit [Zystenleber]	Z94.81	Z n hämatopoet StammzTx m ggw ImmSuppres
Q44.7	Sonstige angeborene Fehlbildungen Leber	Z94.88	Z n sonst Organ-/GewebeTx

Prozedur H63-2

54.93†↔	Formung einer kutaneoperitonealen Fistel	89.07.34†↔	Vollständige Evaluation, mit Aufnahme eines Patienten auf eine Warteliste zur Lebertransplantation
89.07.14†↔	Vollständige Evaluation, ohne Aufnahme eines Patienten auf eine Warteliste zur Lebertransplantation		

ADRG H64

Erkrankungen von Gallenblase und Gallenwegen

Hauptdiagnose in Tabelle H64-1

DRG H64A

Erkrankungen von Gallenblase und Gallenwegen mit äusserst schweren CC

PCCL > 3

DRG H64B

Erkrankungen von Gallenblase und Gallenwegen

Hauptdiagnose H64-1

K80.00	GallenblaSt m akuter Cholzyst, oh Ang Gallenwegsobstr	K82.2	Perforation Gallenblase
K80.01	GallenblaSt m akuter Cholzyst, m Gallenwegsobstr	K82.3	Gallenblasenfistel
K80.10	GallenblaSt m sonst Cholzyst, oh Ang Gallwegobstr	K82.4	Cholesteatose Gallenblase
K80.11	GallenblaSt m sonst Cholzyst, m Gallenwegsobstr	K82.8	Sonstige nbez KH Gallenblase
K80.20	GallenblaSt oh Cholzyst, oh Ang Gallenwegsobstr	K82.9	KH Gallenblase, nnbez
K80.21	GallenblaSt oh Cholzyst, m Gallenwegsobstr	K83.0	Cholangitis
K80.30	GallengaSt m Cholangitis, oh Ang Gallenwegsobstr	K83.1	Verschuß Gallengang
K80.31	GallengaSt m Cholangitis, m Gallenwegsobstr	K83.2	Perforation Gallengang
K80.40	GallengaSt m Cholzyst, oh Ang Gallenwegsobstr	K83.3	Fistel Gallengang
K80.41	GallengaSt m Cholzyst, m Gallenwegsobstr	K83.4	Spasmus Sphinkter Oddi
K80.50	GallengaSt oh Cholang/Cholzyst, oA Gallenwegsobstr	K83.5	Biliäre Zyste
K80.51	GallengaSt oh Cholang/Cholzyst, m Gallenwegsobstr	K83.8	Sonstige nbez KH Gallenwege
K80.80	Sonst Cholelithiasis, oh Ang Gallenwegsobstr	K83.9	KH Gallenwege, nnbez
K80.81	Sonst Cholelithiasis, m Gallenwegsobstruktion	K91.5	Postcholezystektomie-Syndrom
K81.0	Akute Cholezystitis	Q44.2	Atresie Gallengänge
K81.1	Chronische Cholezystitis	Q44.3	Angeborene Stenose u Striktur Gallengänge
K81.8	Sonstige Formen Cholezystitis	R93.2	Abnorm Befund bildgeb Diagnostik Leber/Gallenwege
K81.9	Cholezystitis, nnbez	S36.17	Verletzung Gallenblase
K82.0	Verschuß Gallenblase	S36.18	Verletzung Gallengang
K82.1	Hydrops Gallenblase		

ADRGs 901, 902

OR-Prozeduren ohne Bezug

OR-Prozeduren ohne Bezug

DRGs 901A, 901B, 901C, 901D, 902Z

MDC 08

Krankheiten und Störungen an
Muskel-Skelett-System und
Bindegewebe

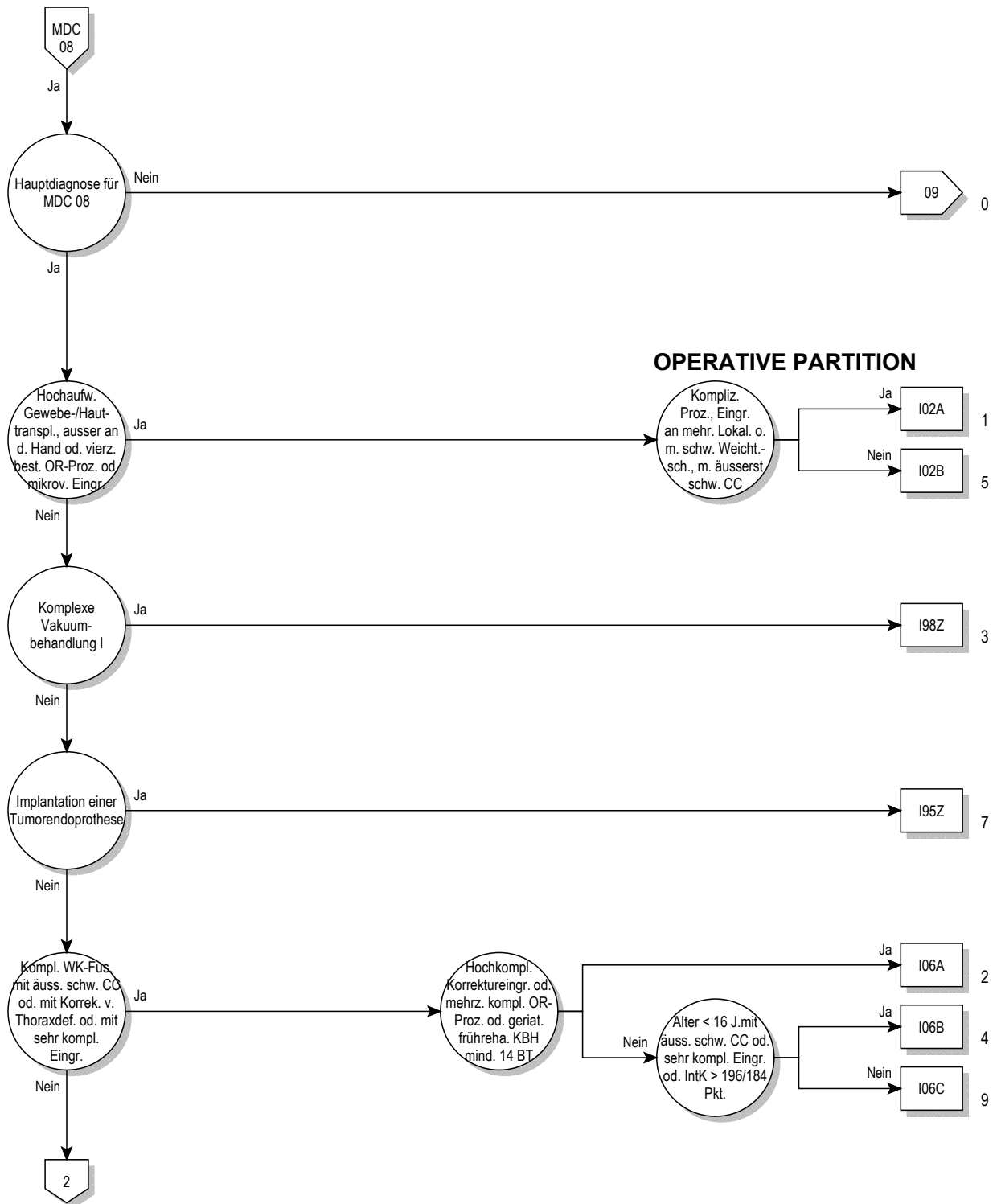

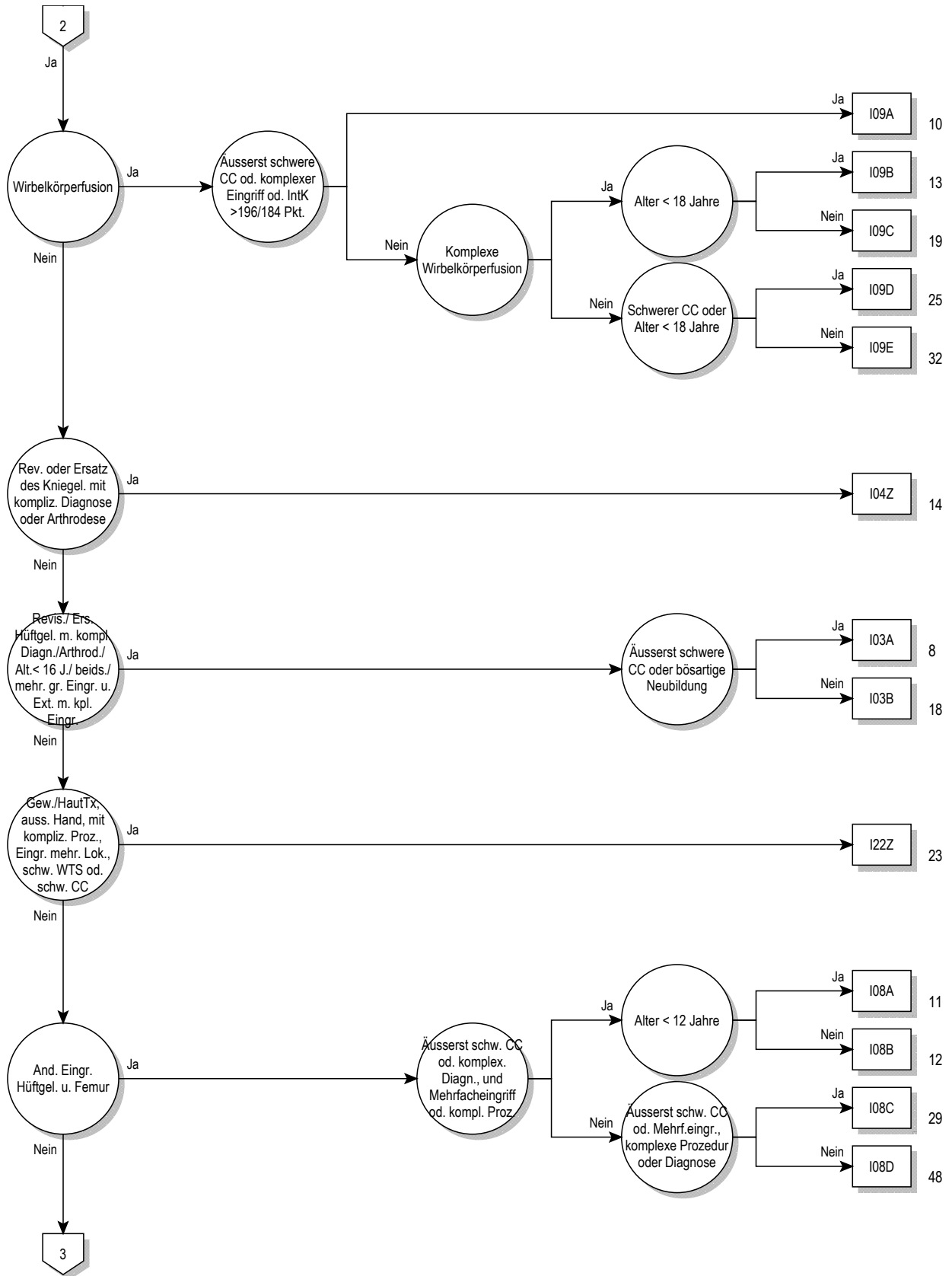

08

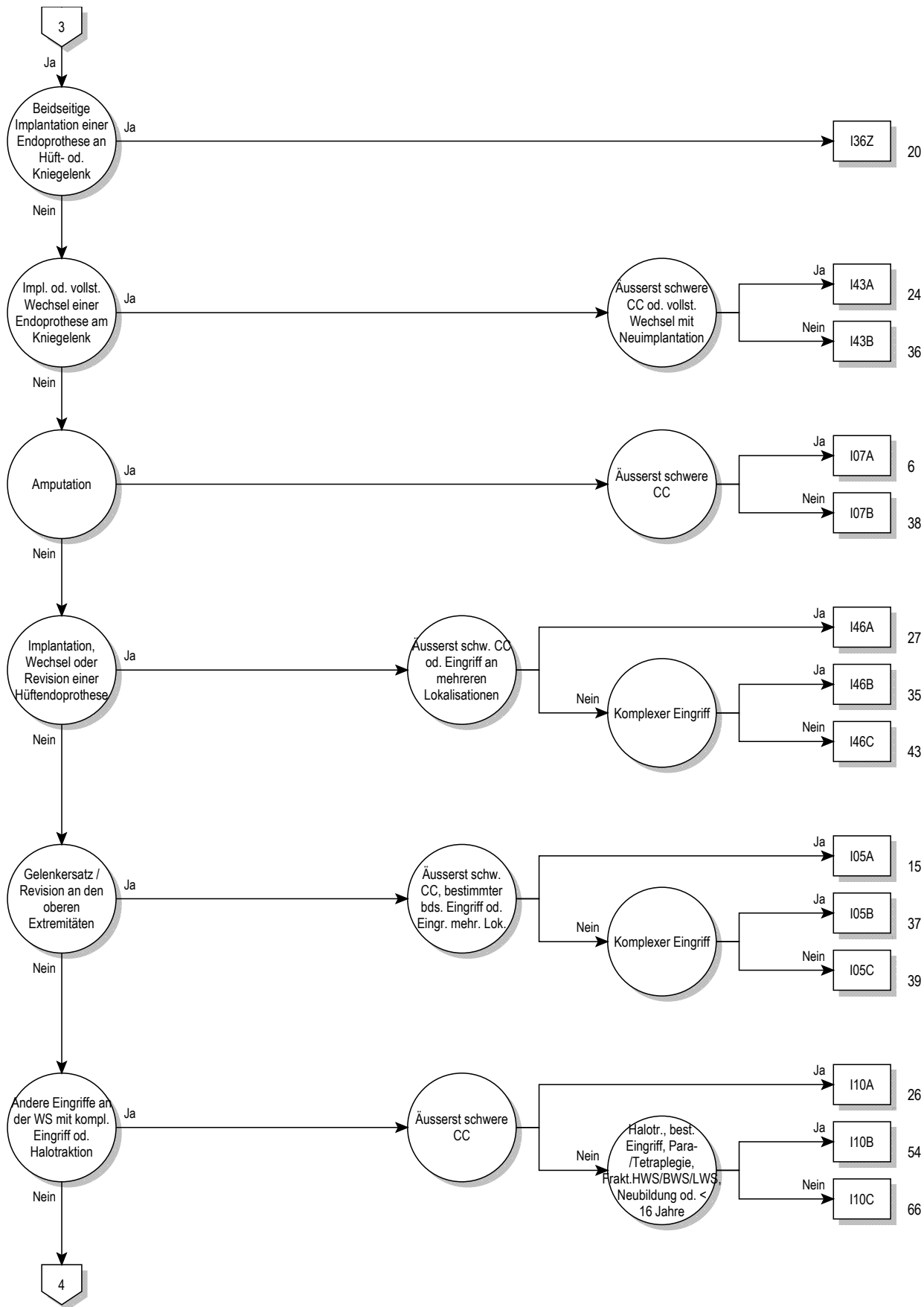

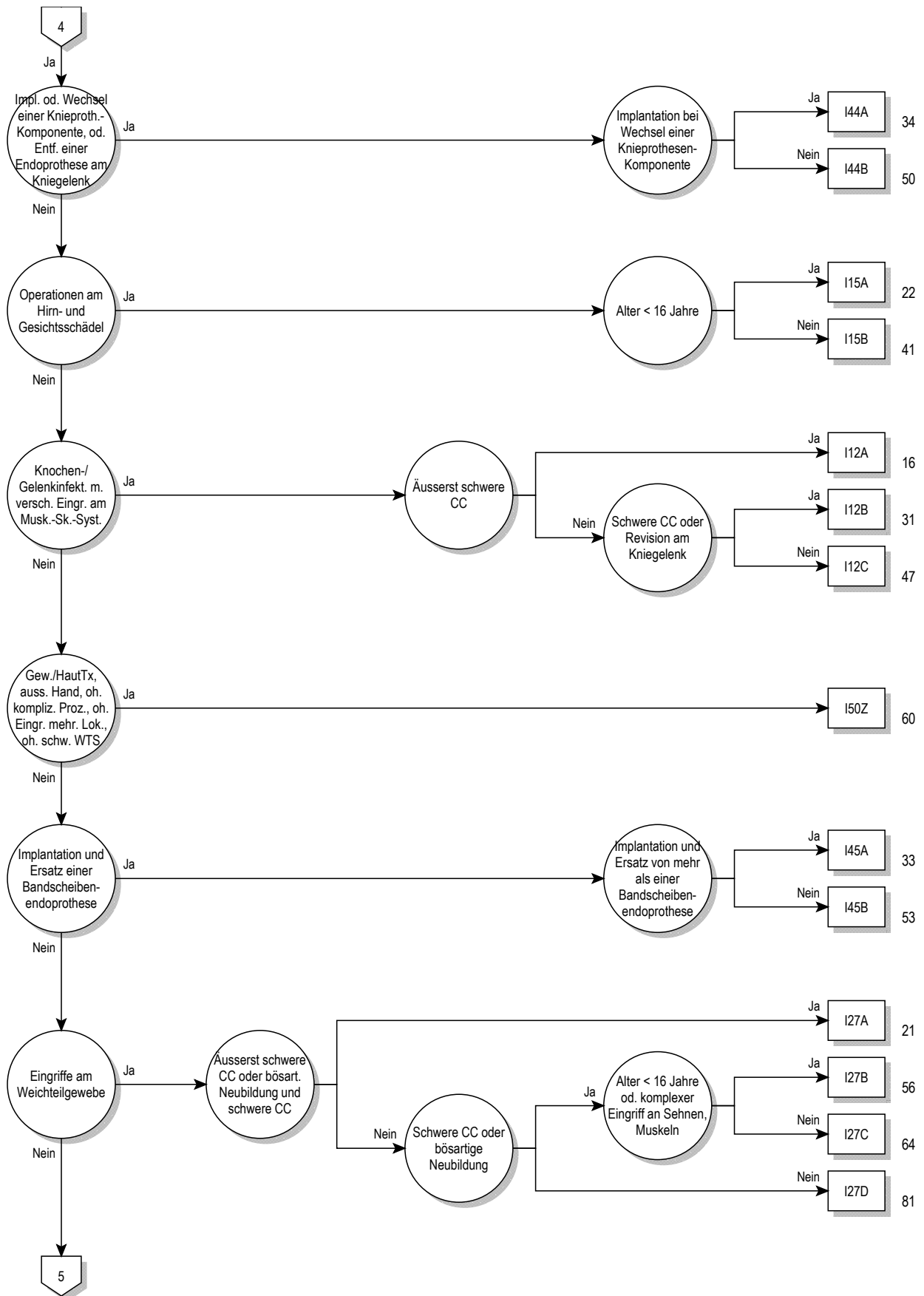

08

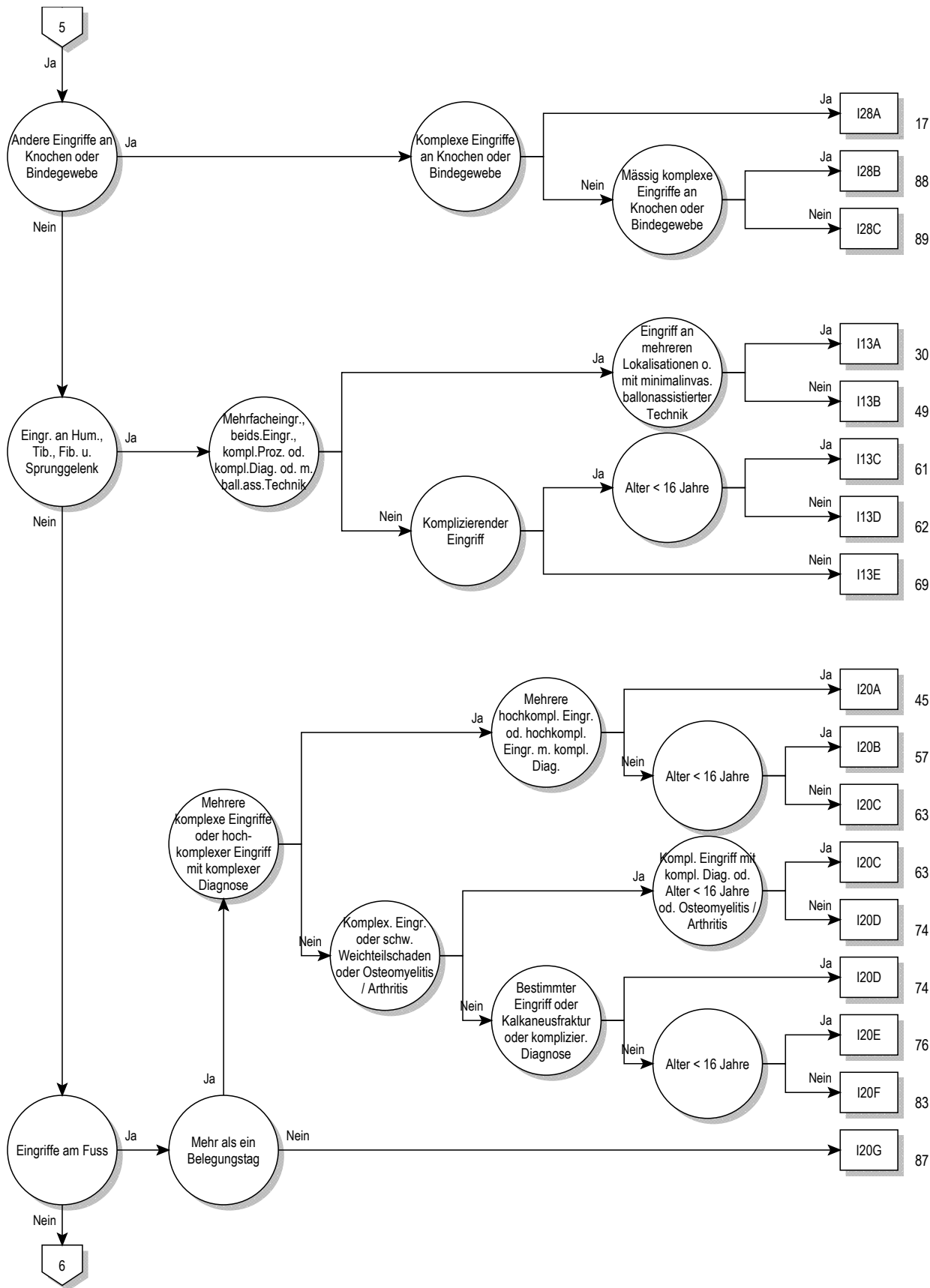

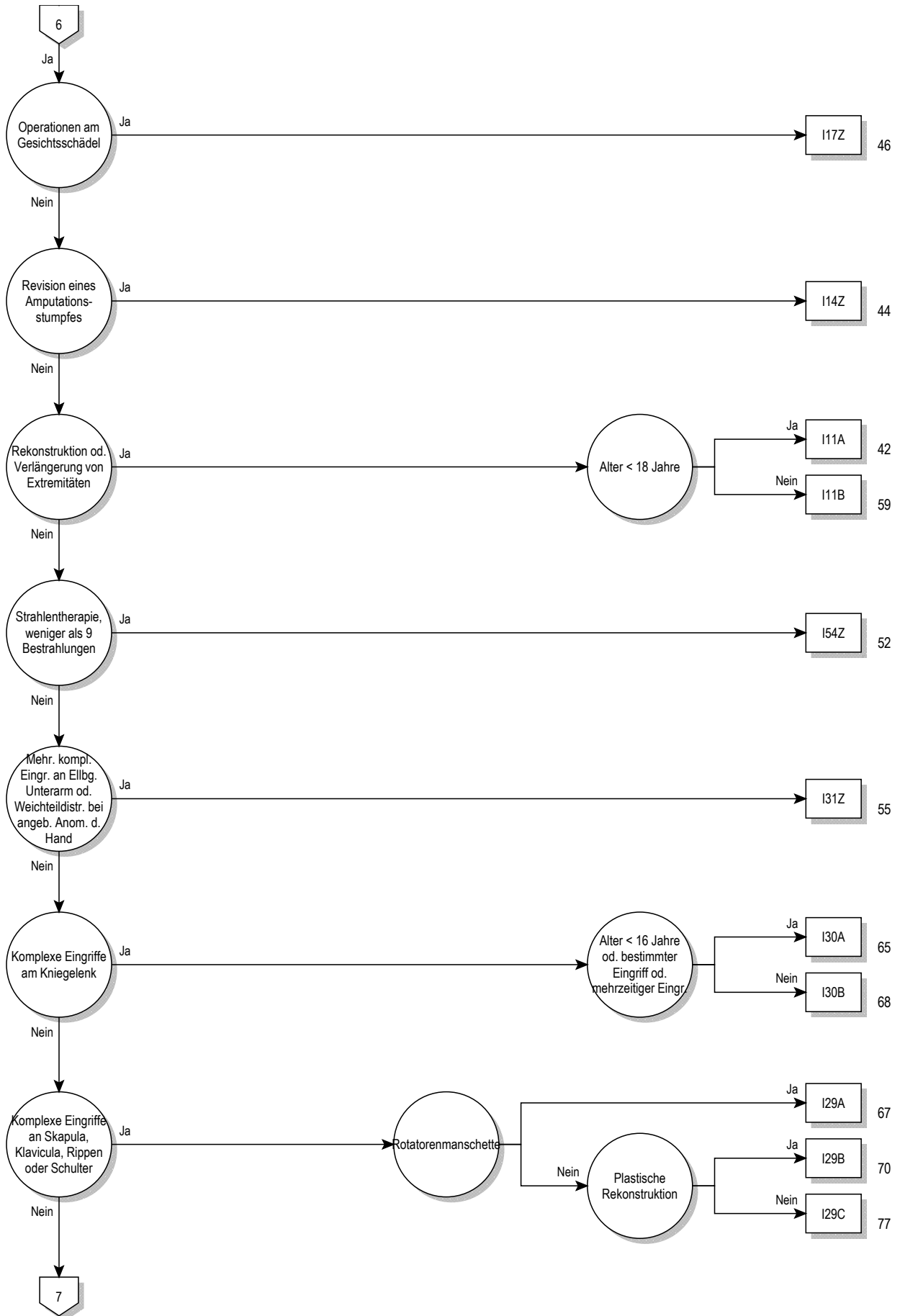

08

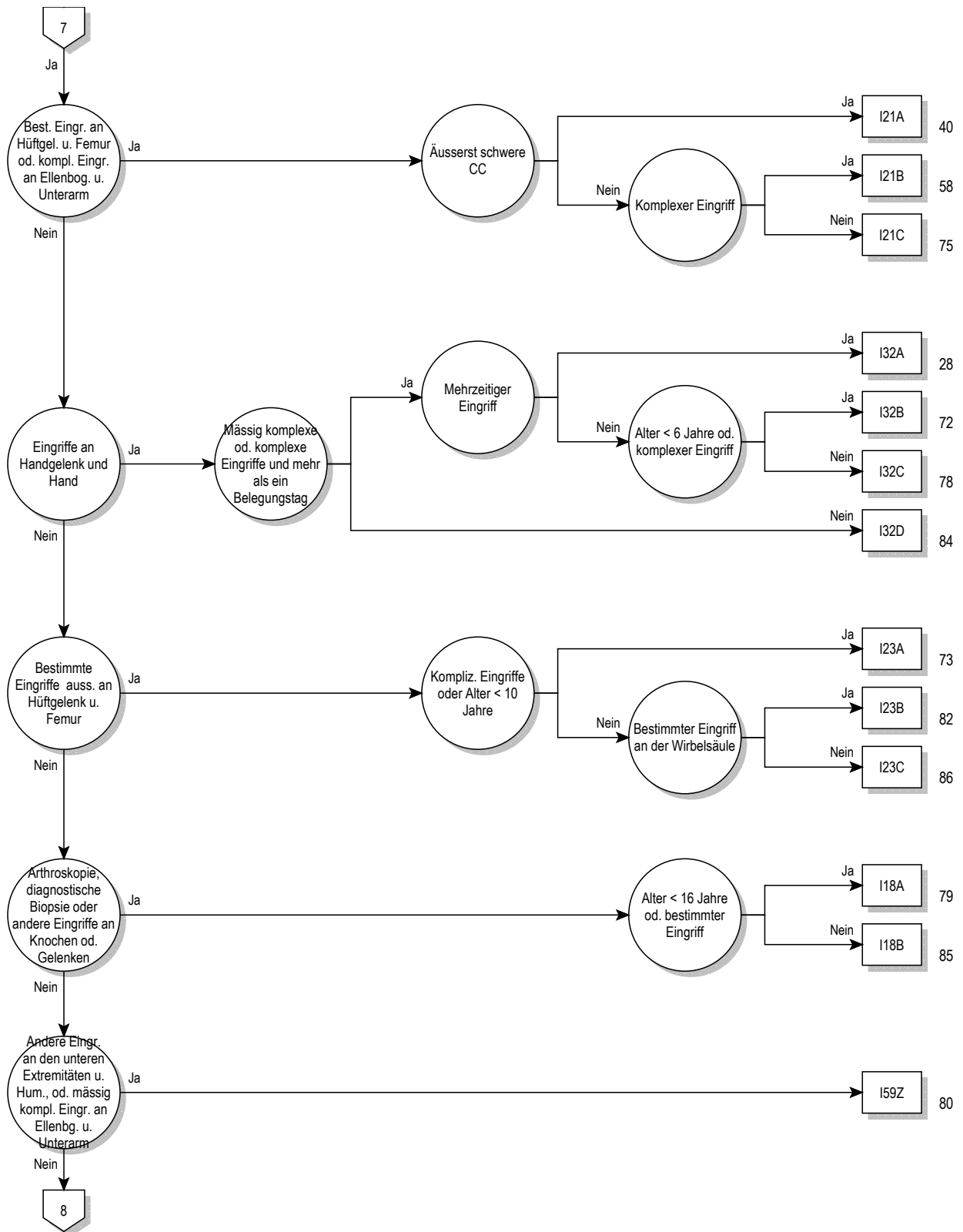

08

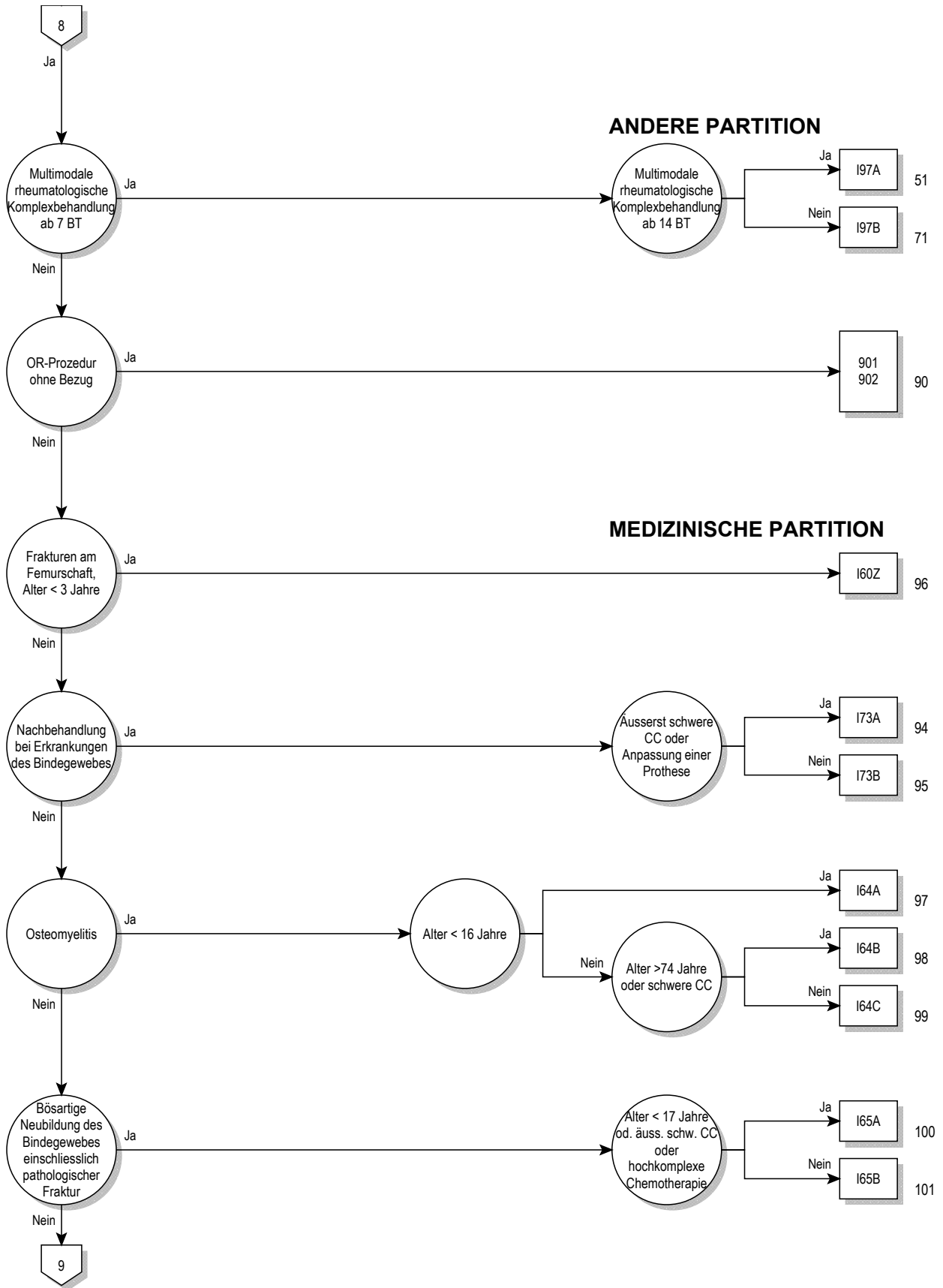

08

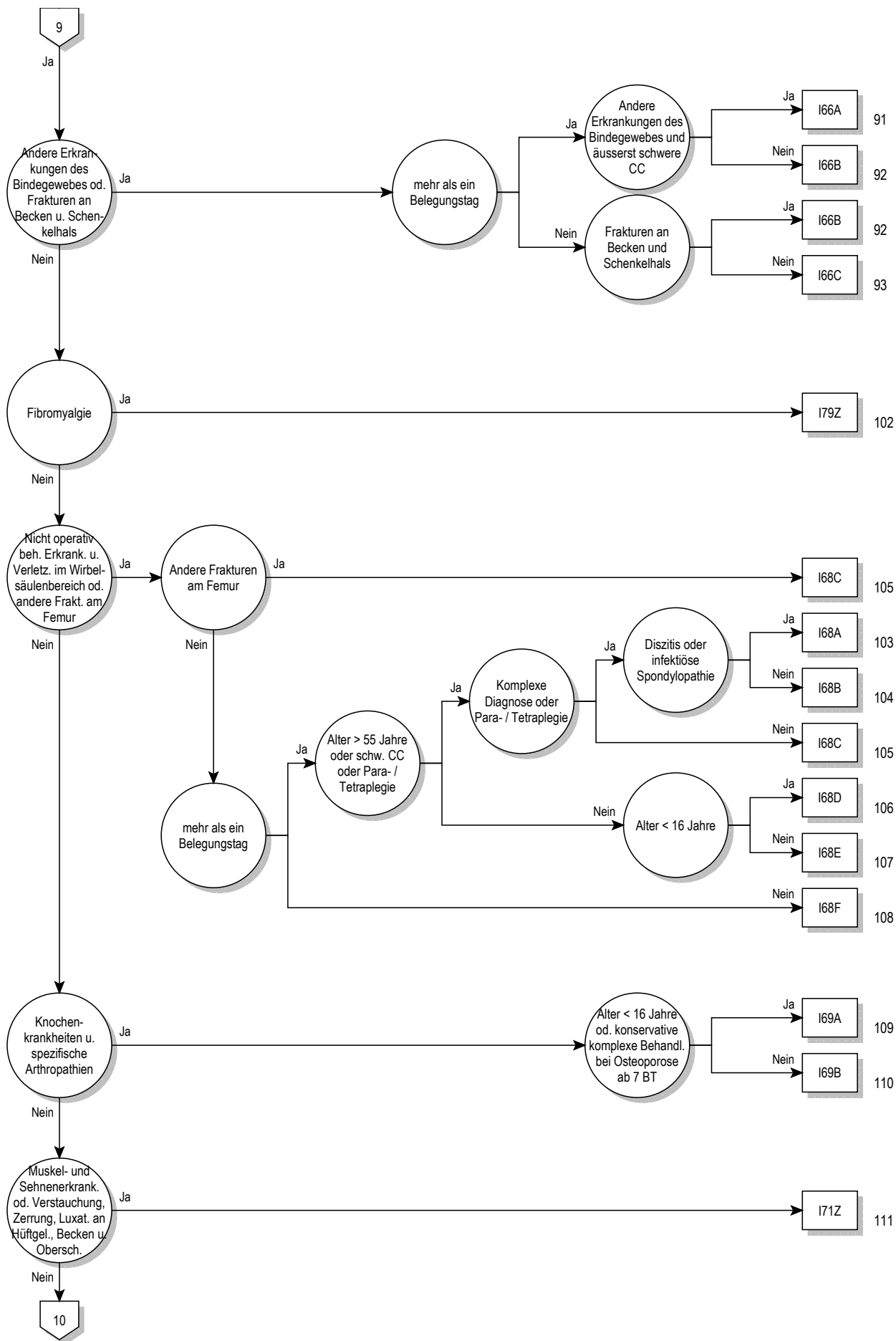

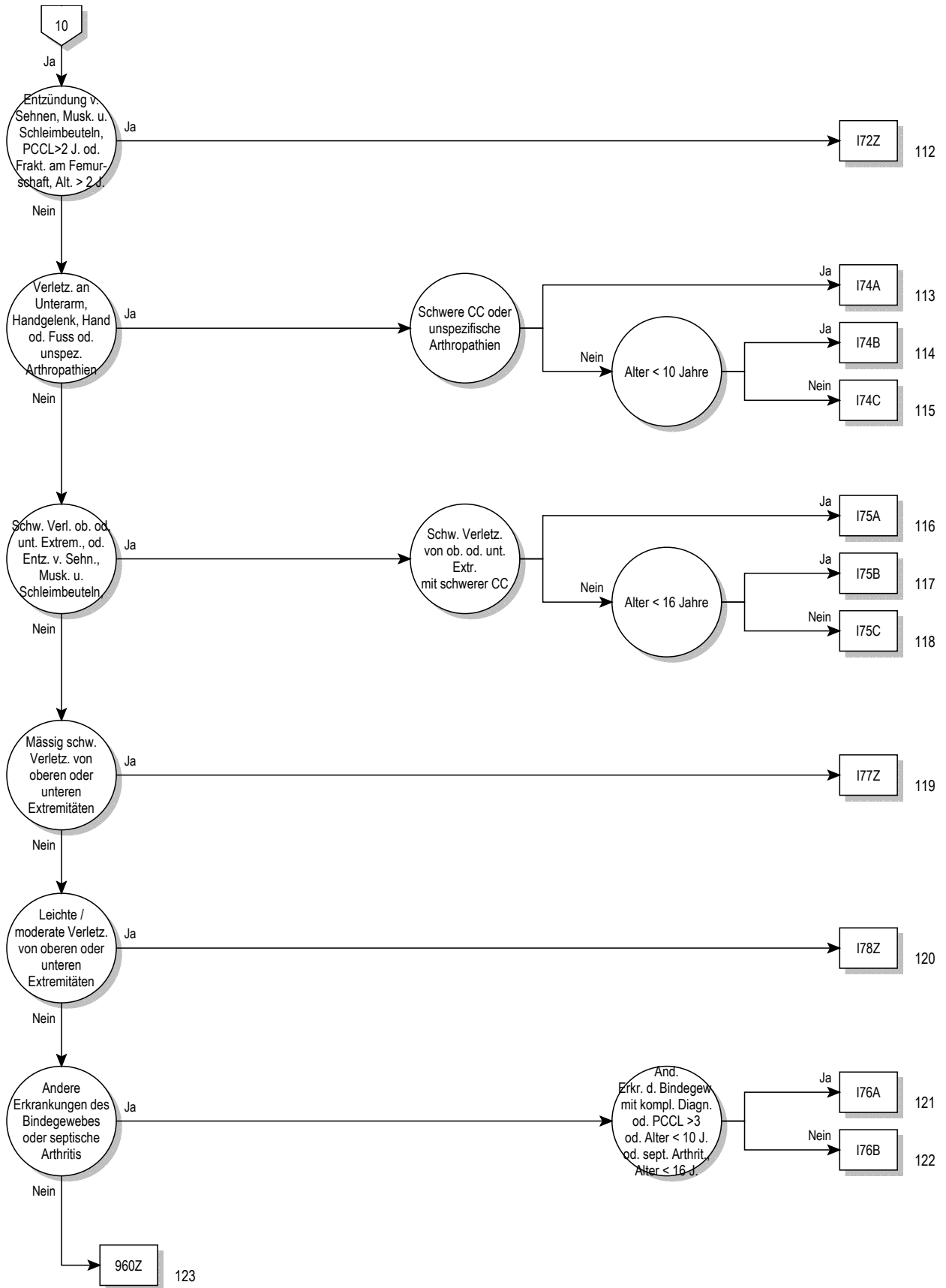

Entscheidungslogik MDC 08

Hauptdiagnose in Tabelle MDC08-0

Hauptdiagnose für MDC 08 (MDC08-0)

A18.0	Tuberkulose Knochen u Gelenke	H19.3	Keratitis u Keratokonjunkt b sonst aokl KH
A54.4	Gonokokkeninfektion des Muskel-Skelett-Systems	H42.0	Glaukom b endokrinen, Ernährungs- u StoffwechselKH
A66.6	Knochen- und Gelenkveränderungen bei Frambösie	I00	Rheumatisches Fieber ohne Angabe Herzbeteiligung
B90.2	Folgezustände einer TB der Knochen und der Gelenke	I68.0	Zerebrale Amyloidangiopathie
C40.0	BNB Skapula u lange Knochen obere Extremität	I73.0	Raynaud-Syndrom
C40.1	BNB kurze Knochen obere Extremität	I77.6	Arteriitis, nnbez
C40.2	BNB lange Knochen untere Extremität	L40.5	Psoriasis-Arthropathie
C40.3	BNB kurze Knochen untere Extremität	L87.1	Reaktive perforierende Kollagenose
C40.8	BNB: Knochen u Gelenkknorpel Extrem, mehr TeilB überlapp	L94.4	Gottron-Papeln
C40.9	BNB: Knochen u Gelenkknorpel Extrem, nnbez	M00.00	Arthrit/Polyarth d Staphylokokken, mehrere Lok
C41.01	BNB des Knochens und des Gelenkknorpels: Kraniofazial	M00.01	Arthrit/Polyarth d Staphylokokken Schulterreg
C41.02	BNB des Knochens und des Gelenkknorpels: Maxillofazial	M00.02	Arthrit/Polyarth d Staphylokokken Oberarm
C41.1	BNB des Knochens u des Gelenkknorpels: Unterkieferknoch	M00.03	Arthrit/Polyarth d Staphylokokken Unterarm
C41.2	BNB des Knochens und des Gelenkknorpels: Wirbelsäule	M00.04	Arthrit/Polyarth d Staphylokokken Hand
C41.30	BNB Knochen u Gelenkknorpel: Rippen	M00.05	Arthrit/Polyarth d Staphylokokken Becken/Oberschenkel
C41.31	BNB Knochen u Gelenkknorpel: Sternum	M00.06	Arthrit/Polyarth d Staphylokokken Unterschenkel
C41.32	BNB Knochen u Gelenkknorpel: Klavikula	M00.07	Arthrit/Polyarth d Staphylokokken Knöchel/Fuß
C41.4	BNB des Knochens u des Gelenkknorpels: Beckenknochen	M00.08	Arthrit/Polyarth d Staphylokokken, sonst Lok
C41.8	BNB: Knochen u Gelenkknorpel, mehrere Teilber überlapp	M00.09	Arthrit/Polyarth d Staphylokokken, nnbez Lok
C41.9	BNB: Knochen und Gelenkknorpel, nicht näher bezeichnet	M00.10	Arthrit/Polyarth d Pneumokokken, mehrere Lok
C45.7	Mesotheliom sonst Lok	M00.11	Arthrit/Polyarth d Pneumokokken Schulterregion
C45.9	Mesotheliom, nnbez	M00.12	Arthrit/Polyarth d Pneumokokken Oberarm
C47.0	BNB: Periphere Nerven Kopf, Gesicht u Hals	M00.13	Arthrit/Polyarth d Pneumokokken Unterarm
C47.1	BNB: Periph Nerven obere Extremität, einschließt Schulter	M00.14	Arthrit/Polyarth d Pneumokokken Hand
C47.2	BNB: Periphere Nerven untere Extremität, einschl Hüfte	M00.15	Arthrit/Polyarth d Pneumokokken Becken/Oberschenkel
C47.5	Bösartige Neubildung: Periphere Nerven des Beckens	M00.16	Arthrit/Polyarth d Pneumokokken Unterschenkel
C47.6	BNB: Periphere Nerven des Rumpfes, nnbez	M00.17	Arthrit/Polyarth d Pneumokokken Knöchel/Fuß
C47.8	BNB: Periph Nerv/autonom Nervensyst, mehr TeilB überlapp	M00.18	Arthrit/Polyarth d Pneumokokken, sonst Lok
C47.9	BNB: Periphere Nerven/autonomes Nervensystem, nnbez	M00.19	Arthrit/Polyarth d Pneumokokken, nnbez Lok
C49.0	BNB: Bindegewebe u and Weichteilgew Kopf/Gesicht/Hals	M00.20	Arthrit/Polyarth d sonst Streptokokken, mehrere Lok
C49.1	BNB: Bindegew u and WeichtGew ob Extr, einschl Schult	M00.21	Arthrit/Polyarth d sonst Streptokokken Schulterreg
C49.2	BNB: Bindegew u and WeichtGew unter Extr, einschl Hüfte	M00.22	Arthrit/Polyarth d sonst Streptokokken Oberarm
C49.5	BNB: Bindegewebe u andere WeichtGewebe des Beckens	M00.23	Arthrit/Polyarth d sonst Streptokokken Unterarm
C49.6	BNB: Bindegew u and WeichtGewebe des Rumpfes, nnbez	M00.24	Arthrit/Polyarth d sonst Streptokokken Hand
C49.8	BNB: Bindegew u and WeichtGew, mehr Teilber überlapp	M00.25	Arthrit/Polyarth d sonst Streptokokken Becken/Oberschenkel
C49.9	BNB: Bindegewebe und andere Weichteilgewebe, nnbez	M00.26	Arthrit/Polyarth d sonst Streptokokken Unterschenkel
C79.5	Sekundäre BNB Knochen u Knochenmark	M00.27	Arthrit/Polyarth d sonst Streptokokken Knöchel/Fuß
D16.0	Gutart Neubild Skapula lange Knochen ob Extremität	M00.28	Arthrit/Polyarth d sonst Streptokokken, sonst Lok
D16.1	Gutart Neubildung kurze Knochen obere Extremität	M00.29	Arthrit/Polyarth d sonst Streptokokken, nnbez Lok
D16.2	Gutart Neubildung lange Knochen untere Extremität	M00.80	Arthrit/Polyarth d sonst nbez bakt Erreg, mehrere Lok
D16.3	Gutart Neubildung kurze Knochen untere Extremität	M00.81	Arthrit/Polyarth d sonst nbez bakt Erreg Schulterregion
D16.41	Gutart Neubild Knochen Gelenkknorpel, kraniofazial	M00.82	Arthrit/Polyarth d sonst nbez bakt Erreg Oberarm
D16.42	Gutart Neubild Knochen/Gelenkknorpel, maxillofazial	M00.83	Arthrit/Polyarth d sonst nbez bakt Erreg Unterarm
D16.6	Gutart Neubild Knochen u Gelenkknorpel, WS	M00.84	Arthrit/Polyarth d sonst nbez bakt Erreger Hand
D16.8	Gutartartige Neubildung knöchernes Becken	M00.85	Arthrit/Polyarth d so nbez bakt Erreg Becken/Oberschenkel
D16.9	Gutart Neubild Knochen/Gelenkknorpel, nnbez	M00.86	Arthrit/Polyarth d sonst nbez bakt Erreg Unterschenkel
D21.0	So GNB Bgw/and Weichteilgew Kopf Gesicht Hals	M00.87	Arthrit/Polyarth d sonst nbez bakt Erreg Knöchel/Fuß
D21.1	So GNB Bgw/and Weichteilgew ob Extrem, Schulter	M00.88	Arthrit/Polyarth d sonst nbez bakt Erreg, so Lok
D21.2	So GNB Bgw/and Weichteilgew unt Extrem, Hüfte	M00.89	Arthrit/Polyarth d sonst nbez bakt Erreg, nnbez Lok
D21.5	So GNB Bgw/and Weichteilgew Becken	M00.90	Eitrige Arthritis, nnbez, mehrere Lok
D21.6	So GNB Bgw/and Weichteilgew Rumpf, nnbez	M00.91	Eitrige Arthritis, nnbez, Schulterregion
D21.9	So GNB Bgw/and Weichteilgew, nnbez	M00.92	Eitrige Arthritis, nnbez, Oberarm
D48.0	NB unsich/unbek Verhalt Knoch u Gelenkknorpel	M00.93	Eitrige Arthritis, nnbez, Unterarm
D48.1	NB unsich/unbek Verhalt Bgw/and Weichteilgew	M00.94	Eitrige Arthritis, nnbez, Hand
D48.2	NB unsich/unbek Verhalt periph Nerv aut Nervensys	M00.95	Eitrige Arthritis, nnbez, Beckenregion/Oberschenkel
E55.0	Floride Rachitis	M00.96	Eitrige Arthritis, nnbez, Unterschenkel
E64.3	Folgen Rachitis	M00.97	Eitrige Arthritis, nnbez, Knöchel/Fuß
E85.0	Nichtneuropathische heredofamiliäre Amyloidose	M00.98	Eitrige Arthritis, nnbez, sonstige Lokalisationen
E85.1	Neuropathische heredofamiliäre Amyloidose	M00.99	Eitrige Arthritis, nnbez, nnbez Lokalisationen
E85.2	Heredofamiliäre Amyloidose, nnbez	M01.00	Arthritis d Meningokokken, mehrere Lok
E85.3	Sekundäre systemische Amyloidose	M01.01	Arthritis d Meningokokken Schulterregion
E85.4	Organbegrenzte Amyloidose	M01.02	Arthritis d Meningokokken Oberarm
E85.8	Sonstige Amyloidose	M01.03	Arthritis d Meningokokken Unterarm
E85.9	Amyloidose, nnbez	M01.04	Arthritis d Meningokokken Hand

M01.05	Arthritis d Meningokokken Becken/Oberschenkel	M01.85	Arthritis b sonst aokl inf/paras KH Becken/Oberschenkel
M01.06	Arthritis d Meningokokken Unterschenkel	M01.86	Arthritis b sonst aokl inf/paras KH Unterschenkel
M01.07	Arthritis d Meningokokken Knöchel/Fuß	M01.87	Arthritis b sonst aokl inf/paras KH Knöchel/Fuß
M01.08	Arthritis d Meningokokken, sonst Lok	M01.88	Arthritis b sonst aokl inf/paras KH, sonst Lok
M01.09	Arthritis d Meningokokken, nnbez Lok	M01.89	Arthritis b sonst aokl inf/paras KH, nnbez Lok
M01.10	Tuberkulöse Arthritis, mehrere Lokalisationen	M02.00	Arthritis nach intestinalem Bypass, mehrere Lok
M01.11	Tuberkulöse Arthritis Schulterregion	M02.01	Arthritis nach intestinalem Bypass Schulterregion
M01.12	Tuberkulöse Arthritis Oberarm	M02.02	Arthritis nach intestinalem Bypass Oberarm
M01.13	Tuberkulöse Arthritis Unterarm	M02.03	Arthritis nach intestinalem Bypass Unterarm
M01.14	Tuberkulöse Arthritis Hand	M02.04	Arthritis nach intestinalem Bypass Hand
M01.15	Tuberkulöse Arthritis Beckenregion/Oberschenkel	M02.05	Arthritis nach intestinalem Bypass Becken/Oberschenkel
M01.16	Tuberkulöse Arthritis Unterschenkel	M02.06	Arthritis nach intestinalem Bypass Unterschenkel
M01.17	Tuberkulöse Arthritis Knöchel/Fuß	M02.07	Arthritis nach intestinalem Bypass Knöchel/Fuß
M01.18	Tuberkulöse Arthritis, sonstige Lokalisation	M02.08	Arthritis nach intestinalem Bypass, sonst Lok
M01.19	Tuberkulöse Arthritis, nnbez Lokalisationen	M02.09	Arthritis nach intestinalem Bypass, nnbez Lok
M01.20	Arthritis b Lyme-KH, mehrere Lokalisationen	M02.10	Postenteritische Arthritis, mehrere Lok
M01.21	Arthritis b Lyme-KH Schulterregion	M02.11	Postenteritische Arthritis Schulterregion
M01.22	Arthritis b Lyme-KH Oberarm	M02.12	Postenteritische Arthritis Oberarm
M01.23	Arthritis b Lyme-KH Unterarm	M02.13	Postenteritische Arthritis Unterarm
M01.24	Arthritis b Lyme-KH Hand	M02.14	Postenteritische Arthritis Hand
M01.25	Arthritis b Lyme-KH Beckenregion/Oberschenkel	M02.15	Postenteritische Arthritis Beckenregion/Oberschenkel
M01.26	Arthritis b Lyme-KH Unterschenkel	M02.16	Postenteritische Arthritis Unterschenkel
M01.27	Arthritis b Lyme-KH Knöchel/Fuß	M02.17	Postenteritische Arthritis Knöchel/Fuß
M01.28	Arthritis b Lyme-KH, sonstige Lokalisation	M02.18	Postenteritische Arthritis, sonstige Lok
M01.29	Arthritis b Lyme-KH, nnbez Lokalisationen	M02.19	Postenteritische Arthritis, nnbez Lokalisationen
M01.30	Arthritis b sonst aokl bakt KH, mehrere Lok	M02.20	Arthritis nach Impfung, mehrere Lokalisationen
M01.31	Arthritis b sonst aokl bakt KH Schulterregion	M02.21	Arthritis nach Impfung Schulterregion
M01.32	Arthritis b sonst aokl bakt KH Oberarm	M02.22	Arthritis nach Impfung Oberarm
M01.33	Arthritis b sonst aokl bakt KH Unterarm	M02.23	Arthritis nach Impfung Unterarm
M01.34	Arthritis b sonst aokl bakt KH Hand	M02.24	Arthritis nach Impfung Hand
M01.35	Arthritis b sonst aokl bakt KH Beckenreg/Oberschenkel	M02.25	Arthritis nach Impfung Beckenregion/Oberschenkel
M01.36	Arthritis b sonst aokl bakt KH Unterschenkel	M02.26	Arthritis nach Impfung Unterschenkel
M01.37	Arthritis b sonst aokl bakt KH Knöchel/Fuß	M02.27	Arthritis nach Impfung Knöchel/Fuß
M01.38	Arthritis b sonst aokl bakt KH, sonst Lok	M02.28	Arthritis nach Impfung, sonstige Lokalisation
M01.39	Arthritis b sonst aokl bakt KH, nnbez Lok	M02.29	Arthritis nach Impfung, nnbez Lokalisationen
M01.40	Arthritis b Röteln, mehrere Lokalisationen	M02.30	Reiter-Krankheit, mehrere Lokalisationen
M01.41	Arthritis b Röteln Schulterregion	M02.31	Reiter-Krankheit Schulterregion
M01.42	Arthritis b Röteln Oberarm	M02.32	Reiter-Krankheit Oberarm
M01.43	Arthritis b Röteln Unterarm	M02.33	Reiter-Krankheit Unterarm
M01.44	Arthritis b Röteln Hand	M02.34	Reiter-Krankheit Hand
M01.45	Arthritis b Röteln Beckenregion/Oberschenkel	M02.35	Reiter-Krankheit Beckenregion/Oberschenkel
M01.46	Arthritis b Röteln Unterschenkel	M02.36	Reiter-Krankheit Unterschenkel
M01.47	Arthritis b Röteln Knöchel/Fuß	M02.37	Reiter-Krankheit Knöchel/Fuß
M01.48	Arthritis b Röteln, sonstige Lokalisation	M02.38	Reiter-Krankheit, sonstige Lokalisation
M01.49	Arthritis b Röteln, nnbez Lokalisationen	M02.39	Reiter-Krankheit, nnbez Lokalisationen
M01.50	Arthritis b sonst aokl Virus-KH, mehrere Lok	M02.80	Sonst reaktive Arthritiden, mehrere Lok
M01.51	Arthritis b sonst aokl Virus-KH Schulterregion	M02.81	Sonst reaktive Arthritiden Schulterregion
M01.52	Arthritis b sonst aokl Virus-KH Oberarm	M02.82	Sonst reaktive Arthritiden Oberarm
M01.53	Arthritis b sonst aokl Virus-KH Unterarm	M02.83	Sonst reaktive Arthritiden Unterarm
M01.54	Arthritis b sonst aokl Virus-KH Hand	M02.84	Sonst reaktive Arthritiden Hand
M01.55	Arthritis b sonst aokl Virus-KH Becken/Oberschenkel	M02.85	Sonst reaktive Arthritiden Beckenregion/Oberschenkel
M01.56	Arthritis b sonst aokl Virus-KH Unterschenkel	M02.86	Sonst reaktive Arthritiden Unterschenkel
M01.57	Arthritis b sonst aokl Virus-KH Knöchel/Fuß	M02.87	Sonst reaktive Arthritiden Knöchel/Fuß
M01.58	Arthritis b sonst aokl Virus-KH, sonstige Lok	M02.88	Sonst reaktive Arthritiden, sonstige Lok
M01.59	Arthritis b sonst aokl Virus-KH, nnbez Lok	M02.89	Sonst reaktive Arthritiden, nnbez Lokalisationen
M01.60	Arthritis b Mykosen, mehrere Lokalisationen	M02.90	Reaktive Arthritis, nnbez, mehrere Lok
M01.61	Arthritis b Mykosen Schulterregion	M02.91	Reaktive Arthritis, nnbez, Schulterregion
M01.62	Arthritis b Mykosen Oberarm	M02.92	Reaktive Arthritis, nnbez, Oberarm
M01.63	Arthritis b Mykosen Unterarm	M02.93	Reaktive Arthritis, nnbez, Unterarm
M01.64	Arthritis b Mykosen Hand	M02.94	Reaktive Arthritis, nnbez, Hand
M01.65	Arthritis b Mykosen Beckenregion/Oberschenkel	M02.95	Reaktive Arthritis, nnbez, Beckenreg/Oberschenkel
M01.66	Arthritis b Mykosen Unterschenkel	M02.96	Reaktive Arthritis, nnbez, Unterschenkel
M01.67	Arthritis b Mykosen Knöchel/Fuß	M02.97	Reaktive Arthritis, nnbez, Knöchel/Fuß
M01.68	Arthritis b Mykosen, sonstige Lokalisation	M02.98	Reaktive Arthritis, nnbez, sonstige Lokalisation
M01.69	Arthritis b Mykosen, nnbez Lokalisationen	M02.99	Reaktive Arthritis, nnbez, nnbez Lokalisationen
M01.80	Arthritis b sonst aokl inf/paras KH, mehrere Lok	M03.20	Sonst postinf Arthritiden b aokl KH, mehrere Lok
M01.81	Arthritis b sonst aokl inf/paras KH Schulterregion	M03.21	Sonst postinf Arthritiden b aokl KH Schulterregion
M01.82	Arthritis b sonst aokl inf/paras KH Oberarm	M03.22	Sonst postinf Arthritiden b aokl KH Oberarm
M01.83	Arthritis b sonst aokl inf/paras KH Unterarm	M03.23	Sonst postinf Arthritiden b aokl KH Unterarm
M01.84	Arthritis b sonst aokl inf/paras KH Hand	M03.24	Sonst postinf Arthritiden b aokl KH Hand

M03.25	Sonst postinf Arthritiden b aokl KH Becken/Oberschenkel	M06.05	Seronegative chron Polyarthritiden Becken/OS
M03.26	Sonst postinf Arthritiden b aokl KH Unterschenkel	M06.06	Seronegative chron Polyarthritiden Unterschenkel
M03.27	Sonst postinf Arthritiden b aokl KH Knöchel/Fuß	M06.07	Seronegative chron Polyarthritiden Knöchel/Fuß
M03.28	Sonst postinf Arthritiden b aokl KH, sonst Lok	M06.08	Seronegative chron Polyarthritiden, sonst Lok
M03.29	Sonst postinf Arthritiden b aokl KH, nnbez Lok	M06.09	Seronegative chron Polyarthritiden, nnbez Lok
M03.60	Reaktive Arthritis b sonst aokl KH, mehrere Lok	M06.10	Adulte Form Still-KH, mehrere Lok
M03.61	Reaktive Arthritis b sonst aokl KH Schulterregion	M06.11	Adulte Form Still-KH, Schulterregion
M03.62	Reaktive Arthritis b sonst aokl KH Oberarm	M06.12	Adulte Form Still-KH, Oberarm
M03.63	Reaktive Arthritis b sonst aokl KH Unterarm	M06.13	Adulte Form Still-KH, Unterarm
M03.64	Reaktive Arthritis b sonst aokl KH Hand	M06.14	Adulte Form Still-KH, Hand
M03.65	Reaktive Arthritis b sonst aokl KH Becken/Oberschenkel	M06.15	Adulte Form Still-KH, Beckenreg/Oberschenkel
M03.66	Reaktive Arthritis b sonst aokl KH Unterschenkel	M06.16	Adulte Form Still-KH, Unterschenkel
M03.67	Reaktive Arthritis b sonst aokl KH Knöchel/Fuß	M06.17	Adulte Form Still-KH, Knöchel/Fuß
M03.68	Reaktive Arthritis b sonst aokl KH, sonst Lok	M06.18	Adulte Form Still-KH, sonst Lok
M03.69	Reaktive Arthritis b sonst aokl KH, nnbez Lok	M06.19	Adulte Form Still-KH, nnbez Lokalisationen
M05.00	Felty-Syndrom, mehrere Lokalisationen	M06.20	Bursitis b chron Polyarthritiden, mehrere Lok
M05.01	Felty-Syndrom Schulterregion	M06.21	Bursitis b chron Polyarthritiden Schulterregion
M05.02	Felty-Syndrom Oberarm	M06.22	Bursitis b chron Polyarthritiden Oberarm
M05.03	Felty-Syndrom Unterarm	M06.23	Bursitis b chron Polyarthritiden Unterarm
M05.04	Felty-Syndrom Hand	M06.24	Bursitis b chron Polyarthritiden Hand
M05.05	Felty-Syndrom Beckenregion/Oberschenkel	M06.25	Bursitis b chron Polyarthritiden Becken/Oberschenkel
M05.06	Felty-Syndrom Unterschenkel	M06.26	Bursitis b chron Polyarthritiden Unterschenkel
M05.07	Felty-Syndrom Knöchel/Fuß	M06.27	Bursitis b chron Polyarthritiden Knöchel/Fuß
M05.08	Felty-Syndrom, sonstige Lokalisation	M06.28	Bursitis b chron Polyarthritiden, sonst Lok
M05.09	Felty-Syndrom, nnbez Lokalisationen	M06.29	Bursitis b chron Polyarthritiden, nnbez Lok
M05.20	Vaskul seropos chron Polyarth, mehrere Lok	M06.30	Rheumaknoten, mehrere Lokalisationen
M05.21	Vaskul seropos chron Polyarth Schulterregion	M06.31	Rheumaknoten Schulterregion
M05.22	Vaskul seropos chron Polyarth Oberarm	M06.32	Rheumaknoten Oberarm
M05.23	Vaskul seropos chron Polyarth Unterarm	M06.33	Rheumaknoten Unterarm
M05.24	Vaskul seropos chron Polyarth Hand	M06.34	Rheumaknoten Hand
M05.25	Vaskul seropos chron Polyarth Becken/Oberschenkel	M06.35	Rheumaknoten Beckenregion/Oberschenkel
M05.26	Vaskul seropos chron Polyarth Unterschenkel	M06.36	Rheumaknoten Unterschenkel
M05.27	Vaskul seropos chron Polyarth Knöchel/Fuß	M06.37	Rheumaknoten Knöchel/Fuß
M05.28	Vaskul seropos chron Polyarth, sonst Lok	M06.38	Rheumaknoten, sonstige Lokalisation
M05.29	Vaskul seropos chron Polyarth, nnbez Lok	M06.39	Rheumaknoten, nnbez Lokalisationen
M05.30	SeroPos chron Polya m Bet so Org/-syst, mehr Lok	M06.40	Entzündliche Polyarthropathie, mehrere Lokalisationen
M05.31	Seropos chron Polya m Bet so Org/-syst, Schulterreg	M06.41	Entzündliche Polyarthropathie Schulterregion
M05.32	Seropos chron Polya m Bet so Org/-syst, Oberarm	M06.42	Entzündliche Polyarthropathie Oberarm
M05.33	Seropos chron Polya m Bet so Org/-syst, Unterarm	M06.43	Entzündliche Polyarthropathie Unterarm
M05.34	Seropos chron Polya m Bet so Org/-syst, Hand	M06.44	Entzündliche Polyarthropathie Hand
M05.35	Seropos chron Polya m Bet so Org/-syst, Beck/OSchenk	M06.45	Entzündliche Polyarthropathie Beckenregion/OS
M05.36	Seropos chron Polya m Bet so Org/-syst, Unterschenk	M06.46	Entzündliche Polyarthropathie Unterschenkel
M05.37	Seropos chron Polya m Bet so Org/-syst, Knöchel/Fuß	M06.47	Entzündliche Polyarthropathie Knöchel/Fuß
M05.38	Seropos chron Polya m Bet so Org/-syst, sonst Lok	M06.48	Entzündliche Polyarthropathie, sonst Lokalisation
M05.39	Seropos chron Polya m Bet so Org/-syst, nnbez Lok	M06.49	Entzündliche Polyarthropathie, nnbez Lokalisationen
M05.80	Sonst seropos chron Polyarthritiden, mehrere Lok	M06.80	Sonst nbez chron Polyarthritiden, mehrere Lok
M05.81	Sonst seropos chron Polyarthritiden Schulterregion	M06.81	Sonst nbez chron Polyarthritiden Schulterregion
M05.82	Sonst seropos chron Polyarthritiden Oberarm	M06.82	Sonst nbez chron Polyarthritiden Oberarm
M05.83	Sonst seropos chron Polyarthritiden Unterarm	M06.83	Sonst nbez chron Polyarthritiden Unterarm
M05.84	Sonst seropos chron Polyarthritiden Hand	M06.84	Sonst nbez chron Polyarthritiden Hand
M05.85	Sonst seropos chron Polyarthritiden Becken/Oberschenkel	M06.85	Sonst nbez chron Polyarthritiden Becken/Oberschenkel
M05.86	Sonst seropos chron Polyarthritiden Unterschenkel	M06.86	Sonst nbez chron Polyarthritiden Unterschenkel
M05.87	Sonst seropos chron Polyarthritiden Knöchel/Fuß	M06.87	Sonst nbez chron Polyarthritiden Knöchel/Fuß
M05.88	Sonst seropos chron Polyarthritiden, sonst Lok	M06.88	Sonst nbez chron Polyarthritiden, sonst Lok
M05.89	Sonst seropos chron Polyarthritiden, nnbez Lok	M06.89	Sonst nbez chron Polyarthritiden, nnbez Lok
M05.90	Seropos chron Polyarthritiden, nnbez, mehrere Lok	M06.90	Chronische Polyarthritiden, nnbez, mehrere Lok
M05.91	Seropos chron Polyarthritiden, nnbez, Schulterregion	M06.91	Chronische Polyarthritiden, nnbez, Schulterregion
M05.92	Seropos chron Polyarthritiden, nnbez, Oberarm	M06.92	Chronische Polyarthritiden, nnbez, Oberarm
M05.93	Seropos chron Polyarthritiden, nnbez, Unterarm	M06.93	Chronische Polyarthritiden, nnbez, Unterarm
M05.94	Seropos chron Polyarthritiden, nnbez, Hand	M06.94	Chronische Polyarthritiden, nnbez, Hand
M05.95	Seropos chron Polyarthritiden, nnbez, Becken/Oberschenkel	M06.95	Chronische Polyarthritiden, nnbez, Beckenregion/OS
M05.96	Seropos chron Polyarthritiden, nnbez, Unterschenkel	M06.96	Chronische Polyarthritiden, nnbez, Unterschenkel
M05.97	Seropos chron Polyarthritiden, nnbez, Knöchel/Fuß	M06.97	Chronische Polyarthritiden, nnbez, Knöchel/Fuß
M05.98	Seropos chron Polyarthritiden, nnbez, sonst Lok	M06.98	Chronische Polyarthritiden, nnbez, sonst Lok
M05.99	Seropos chron Polyarthritiden, nnbez, nnbez Lok	M06.99	Chronische Polyarthritiden, nnbez Lok
M06.00	Seronegative chron Polyarthritiden, mehrere Lok	M07.00	Dist interphal Arthrit psoriat, mehrere Lok
M06.01	Seronegative chron Polyarthritiden Schulterregion	M07.04	Dist interphal Arthrit psoriat Hand
M06.02	Seronegative chron Polyarthritiden Oberarm	M07.07	Dist interphal Arthrit psoriat Knöchel/Fuß
M06.03	Seronegative chron Polyarthritiden Unterarm	M07.09	Dist interphal Arthrit psoriat, nnbez Lok
M06.04	Seronegative chron Polyarthritiden Hand	M07.10	Arthritis mutilans, mehrere Lokalisationen

M07.11	Arthritis mutilans Schulterregion	M08.20	Juv chron Arth, syst beginn Form, mehrere Lok
M07.12	Arthritis mutilans Oberarm	M08.21	Juv chron Arth, syst beginn Form, Schulterregion
M07.13	Arthritis mutilans Unterarm	M08.22	Juv chron Arth, syst beginn Form, Oberarm
M07.14	Arthritis mutilans Hand	M08.23	Juv chron Arth, syst beginn Form, Unterarm
M07.15	Arthritis mutilans Beckenregion/Oberschenkel	M08.24	Juv chron Arth, syst beginn Form, Hand
M07.16	Arthritis mutilans Unterschenkel	M08.25	Juv chron Arth, syst beginn Form, Beckenreg/OS
M07.17	Arthritis mutilans Knöchel/Fuß	M08.26	Juv chron Arth, syst beginn Form, Unterschenkel
M07.18	Arthritis mutilans, sonstige Lokalisation	M08.27	Juv chron Arth, syst beginn Form, Knöchel/Fuß
M07.19	Arthritis mutilans, nnbez Lokalisationen	M08.28	Juv chron Arth, syst beginn Form, sonst Lok
M07.2	Spondylitis psoriatica	M08.29	Juv chron Arth, syst beginn Form, nnbez Lok
M07.30	Sonstige psoriatische Arthritiden, mehrere Lok	M08.3	Juv chron Arthritis (seroneg), polyartikul Form
M07.31	Sonstige psoriatische Arthritiden Schulterregion	M08.40	Juv chron Arth, oligoart Form, mehr Lok
M07.32	Sonstige psoriatische Arthritiden Oberarm	M08.41	Juv chron Arth, oligoart Form, Schulterreg
M07.33	Sonstige psoriatische Arthritiden Unterarm	M08.42	Juv chron Arth, oligoart Form, Oberarm
M07.34	Sonstige psoriatische Arthritiden Hand	M08.43	Juv chron Arth, oligoart Form, Unterarm
M07.35	Sonstige psoriatische Arthritiden Beckenreg/OS	M08.44	Juv chron Arth, oligoart Form, Hand
M07.36	Sonstige psoriatische Arthritiden Unterschenkel	M08.45	Juv chron Arth, oligoart Form, Beckenreg/OS
M07.37	Sonstige psoriatische Arthritiden Knöchel/Fuß	M08.46	Juv chron Arth, oligoart Form, Unterschenkel
M07.38	Sonstige psoriatische Arthritiden, sonst Lok	M08.47	Juv chron Arth, oligoart Form, Knöchel/Fuß
M07.39	Sonstige psoriatische Arthritiden, nnbez Lok	M08.48	Juv chron Arth, oligoart Form, sonst Lok
M07.40	Arthritis b Crohn-KH [Ent reg], mehrere Lok	M08.49	Juv chron Arth, oligoart Form, nnbez Lok
M07.41	Arthritis b Crohn-KH [Ent reg], Schulterregion	M08.70	Vaskulitis b juv Arthritis, mehr Lok
M07.42	Arthritis b Crohn-KH [Ent reg], Oberarm	M08.71	Vaskulitis b juv Arthritis, Schulterreg
M07.43	Arthritis b Crohn-KH [Ent reg], Unterarm	M08.72	Vaskulitis b juv Arthritis, Oberarm
M07.44	Arthritis b Crohn-KH [Ent reg], Hand	M08.73	Vaskulitis b juv Arthritis, Unterarm
M07.45	Arthritis b Crohn-KH [Ent reg], Beckenreg/OS	M08.74	Vaskulitis b juv Arthritis, Hand
M07.46	Arthritis b Crohn-KH [Ent reg], Unterschenkel	M08.75	Vaskulitis b juv Arthritis, Beckenreg/OS
M07.47	Arthritis b Crohn-KH [Ent reg], Knöchel/Fuß	M08.76	Vaskulitis b juv Arthritis, Unterschenkel
M07.48	Arthritis b Crohn-KH [Ent reg], sonst Lok	M08.77	Vaskulitis b juv Arthritis, Knöchel/Fuß
M07.49	Arthritis b Crohn-KH [Ent reg], nnbez Lok	M08.78	Vaskulitis b juv Arthritis, Sonstige
M07.50	Arthritis b Colitis ulcerosa, mehrere Lok	M08.79	Vaskulitis b juv Arthritis, nnbez Lok
M07.51	Arthritis b Colitis ulcerosa, Schulterregion	M08.80	Sonstige juvenile Arthritis, mehrere Lok
M07.52	Arthritis b Colitis ulcerosa, Oberarm	M08.81	Sonstige juvenile Arthritis Schulterregion
M07.53	Arthritis b Colitis ulcerosa, Unterarm	M08.82	Sonstige juvenile Arthritis Oberarm
M07.54	Arthritis b Colitis ulcerosa, Hand	M08.83	Sonstige juvenile Arthritis Unterarm
M07.55	Arthritis b Colitis ulcerosa, Beckenreg/OS	M08.84	Sonstige juvenile Arthritis Hand
M07.56	Arthritis b Colitis ulcerosa, Unterschenkel	M08.85	Sonstige juvenile Arthritis Beckenregion/OS
M07.57	Arthritis b Colitis ulcerosa, Knöchel/Fuß	M08.86	Sonstige juvenile Arthritis Unterschenkel
M07.58	Arthritis b Colitis ulcerosa, sonstige Lok	M08.87	Sonstige juvenile Arthritis Knöchel/Fuß
M07.59	Arthritis b Colitis ulcerosa, nnbez Lok	M08.88	Sonstige juvenile Arthritis, sonstige Lok
M07.60	So Arth b gastrointest Grund-KH, mehrere Lok	M08.89	Sonstige juvenile Arthritis, nnbez Lok
M07.61	So Arth b gastrointest Grund-KH, Schulterregion	M08.90	Juvenile Arthritis, nnbez, mehrere Lok
M07.62	So Arth b gastrointest Grund-KH, Oberarm	M08.91	Juvenile Arthritis, nnbez, Schulterregion
M07.63	So Arth b gastrointest Grund-KH, Unterarm	M08.92	Juvenile Arthritis, nnbez, Oberarm
M07.64	So Arth b gastrointest Grund-KH, Hand	M08.93	Juvenile Arthritis, nnbez, Unterarm
M07.65	So Arth b gastrointest Grund-KH, Beckenregion/OS	M08.94	Juvenile Arthritis, nnbez, Hand
M07.66	So Arth b gastrointest Grund-KH, Unterschenkel	M08.95	Juvenile Arthritis, nnbez, Beckenregion/Oberschenkel
M07.67	So Arth b gastrointest Grund-KH, Knöchel/Fuß	M08.96	Juvenile Arthritis, nnbez, Unterschenkel
M07.68	So Arth b gastrointest Grund-KH, sonst Lok	M08.97	Juvenile Arthritis, nnbez, Knöchel/Fuß
M07.69	So Arth b gastrointest Grund-KH, nnbez Lok	M08.98	Juvenile Arthritis, nnbez, sonstige Lokalisation
M08.00	Juv chron Polyarth, adul Typ, mehrere Lok	M08.99	Juvenile Arthritis, nnbez, nnbez Lokalisationen
M08.01	Juv chron Polyarth, adul Typ, Schulterregion	M09.00	Juvenile Arthritis b Psoriasis, mehrere Lok
M08.02	Juv chron Polyarth, adul Typ, Oberarm	M09.01	Juvenile Arthritis b Psoriasis, Schulterregion
M08.03	Juv chron Polyarth, adul Typ, Unterarm	M09.02	Juvenile Arthritis b Psoriasis, Oberarm
M08.04	Juv chron Polyarth, adul Typ, Hand	M09.03	Juvenile Arthritis b Psoriasis, Unterarm
M08.05	Juv chron Polyarth, adul Typ, Beckenreg/OS	M09.04	Juvenile Arthritis b Psoriasis, Hand
M08.06	Juv chron Polyarth, adul Typ, Unterschenkel	M09.05	Juvenile Arthritis b Psoriasis, Beckenreg/OS
M08.07	Juv chron Polyarth, adul Typ, Knöchel/Fuß	M09.06	Juvenile Arthritis b Psoriasis, Unterschenkel
M08.08	Juv chron Polyarth, adul Typ, sonst Lok	M09.07	Juvenile Arthritis b Psoriasis, Knöchel/Fuß
M08.09	Juv chron Polyarth, adul Typ, nnbez Lok	M09.08	Juvenile Arthritis b Psoriasis, sonst Lok
M08.10	Juvenile Spondylitis ankylosans, mehrere Lok	M09.09	Juvenile Arthritis b Psoriasis, nnbez Lok
M08.11	Juvenile Spondylitis ankylosans Schulterregion	M09.10	Juv Arth b Crohn-KH [Ent reg], mehrere Lok
M08.12	Juvenile Spondylitis ankylosans Oberarm	M09.11	Juv Arth b Crohn-KH [Ent reg], Schulterregion
M08.13	Juvenile Spondylitis ankylosans Unterarm	M09.12	Juv Arth b Crohn-KH [Ent reg], Oberarm
M08.14	Juvenile Spondylitis ankylosans Hand	M09.13	Juv Arth b Crohn-KH [Ent reg], Unterarm
M08.15	Juvenile Spondylitis ankylosans Beckenreg/OS	M09.14	Juv Arth b Crohn-KH [Ent reg], Hand
M08.16	Juvenile Spondylitis ankylosans Unterschenkel	M09.15	Juv Arth b Crohn-KH [Ent reg], Beckenreg/OS
M08.17	Juvenile Spondylitis ankylosans Knöchel/Fuß	M09.16	Juv Arth b Crohn-KH [Ent reg], Unterschenkel
M08.18	Juvenile Spondylitis ankylosans, sonst Lok	M09.17	Juv Arth b Crohn-KH [Ent reg], Knöchel/Fuß
M08.19	Juvenile Spondylitis ankylosans, nnbez Lok	M09.18	Juv Arth b Crohn-KH [Ent reg], sonst Lok

M09.19	Juv Arth b Crohn-KH [Ent reg], nnbez Lok	M11.09	Apatitrheumatismus, nnbez Lokalisationen
M09.20	Juv Arthritis b Colitis ulcerosa, mehrere Lok	M11.10	Familiäre Chondrokalzinose, mehrere Lok
M09.21	Juv Arthritis b Colitis ulcerosa, Schulterregion	M11.11	Familiäre Chondrokalzinose Schulterregion
M09.22	Juv Arthritis b Colitis ulcerosa, Oberarm	M11.12	Familiäre Chondrokalzinose Oberarm
M09.23	Juv Arthritis b Colitis ulcerosa, Unterarm	M11.13	Familiäre Chondrokalzinose Unterarm
M09.24	Juv Arthritis b Colitis ulcerosa, Hand	M11.14	Familiäre Chondrokalzinose Hand
M09.25	Juv Arthritis b Colitis ulcerosa, Beckenreg/OS	M11.15	Familiäre Chondrokalzinose Beckenreg/OS
M09.26	Juv Arthritis b Colitis ulcerosa, Unterschenkel	M11.16	Familiäre Chondrokalzinose Unterschenkel
M09.27	Juv Arthritis b Colitis ulcerosa, Knöchel/Fuß	M11.17	Familiäre Chondrokalzinose Knöchel/Fuß
M09.28	Juv Arthritis b Colitis ulcerosa, sonst Lok	M11.18	Familiäre Chondrokalzinose, sonstige Lok
M09.29	Juv Arthritis b Colitis ulcerosa, nnbez Lok	M11.19	Familiäre Chondrokalzinose, nnbez Lokalisationen
M09.80	Juv Arthritis b sonst aokl KH, mehrere Lok	M11.20	Sonst Chondrokalzinose, mehrere Lokalisationen
M09.81	Juv Arthritis b sonst aokl KH, Schulterregion	M11.21	Sonst Chondrokalzinose Schulterregion
M09.82	Juv Arthritis b sonst aokl KH, Oberarm	M11.22	Sonst Chondrokalzinose Oberarm
M09.83	Juv Arthritis b sonst aokl KH, Unterarm	M11.23	Sonst Chondrokalzinose Unterarm
M09.84	Juv Arthritis b sonst aokl KH, Hand	M11.24	Sonst Chondrokalzinose Hand
M09.85	Juv Arthritis b sonst aokl KH, Becken/Oberschenkel	M11.25	Sonst Chondrokalzinose Beckenreg/Oberschenkel
M09.86	Juv Arthritis b sonst aokl KH, Unterschenkel	M11.26	Sonst Chondrokalzinose Unterschenkel
M09.87	Juv Arthritis b sonst aokl KH, Knöchel/Fuß	M11.27	Sonst Chondrokalzinose Knöchel/Fuß
M09.88	Juv Arthritis b sonst aokl KH, sonst Lok	M11.28	Sonst Chondrokalzinose, Sonst Lok
M09.89	Juv Arthritis b sonst aokl KH, nnbez Lok	M11.29	Sonst Chondrokalzinose, nnbez Lokalisationen
M10.00	Idiopathische Gicht, mehrere Lokalisationen	M11.80	Sonst nbez Kristall-Arthropathien, mehrere Lok
M10.01	Idiopathische Gicht Schulterregion	M11.81	Sonst nbez Kristall-Arthropathien Schulterregion
M10.02	Idiopathische Gicht Oberarm	M11.82	Sonst nbez Kristall-Arthropathien Oberarm
M10.03	Idiopathische Gicht Unterarm	M11.83	Sonst nbez Kristall-Arthropathien Unterarm
M10.04	Idiopathische Gicht Hand	M11.84	Sonst nbez Kristall-Arthropathien Hand
M10.05	Idiopathische Gicht Beckenregion/Oberschenkel	M11.85	Sonst nbez Kristall-Arthropathien Beckenreg/OS
M10.06	Idiopathische Gicht Unterschenkel	M11.86	Sonst nbez Kristall-Arthropathien Unterschenkel
M10.07	Idiopathische Gicht Knöchel/Fuß	M11.87	Sonst nbez Kristall-Arthropathien Knöchel/Fuß
M10.08	Idiopathische Gicht, sonstige Lokalisation	M11.88	Sonst nbez Kristall-Arthropathien, sonst Lok
M10.09	Idiopathische Gicht, nnbez Lokalisationen	M11.89	Sonst nbez Kristall-Arthropathien, nnbez Lok
M10.20	Arzneimittelinduzierte Gicht, mehrere Lok	M11.90	Kristall-Arthropathie, nnbez, mehrere Lok
M10.21	Arzneimittelinduzierte Gicht Schulterregion	M11.91	Kristall-Arthropathie, nnbez, Schulterregion
M10.22	Arzneimittelinduzierte Gicht Oberarm	M11.92	Kristall-Arthropathie, nnbez, Oberarm
M10.23	Arzneimittelinduzierte Gicht Unterarm	M11.93	Kristall-Arthropathie, nnbez, Unterarm
M10.24	Arzneimittelinduzierte Gicht Hand	M11.94	Kristall-Arthropathie, nnbez, Hand
M10.25	Arzneimittelinduzierte Gicht Beckenregion/OS	M11.95	Kristall-Arthropathie, nnbez, Beckenreg/Oberschenkel
M10.26	Arzneimittelinduzierte Gicht Unterschenkel	M11.96	Kristall-Arthropathie, nnbez, Unterschenkel
M10.27	Arzneimittelinduzierte Gicht Knöchel/Fuß	M11.97	Kristall-Arthropathie, nnbez, Knöchel/Fuß
M10.28	Arzneimittelinduzierte Gicht, sonstige Lok	M11.98	Kristall-Arthropathie, nnbez, sonst Lok
M10.29	Arzneimittelinduzierte Gicht, nnbez Lok	M11.99	Kristall-Arthropathie, nnbez, nnbez Lokalisationen
M10.40	Sonst sek Gicht, mehrere Lokalisationen	M12.00	Chron postrheum Arth [J-Arth], mehrere Lok
M10.41	Sonst sek Gicht Schulterregion	M12.01	Chron postrheum Arth [J-Arth] Schulterregion
M10.42	Sonst sek Gicht Oberarm	M12.02	Chron postrheum Arth [J-Arth] Oberarm
M10.43	Sonst sek Gicht Unterarm	M12.03	Chron postrheum Arth [J-Arth] Unterarm
M10.44	Sonst sek Gicht Hand	M12.04	Chron postrheum Arth [J-Arth] Hand
M10.45	Sonst sek Gicht Beckenregion/Oberschenkel	M12.05	Chron postrheum Arth [J-Arth] Beckenreg/Oberschenkel
M10.46	Sonst sek Gicht Unterschenkel	M12.06	Chron postrheum Arth [J-Arth] Unterschenkel
M10.47	Sonst sek Gicht Knöchel/Fuß	M12.07	Chron postrheum Arth [J-Arth] Knöchel/Fuß
M10.48	Sonst sek Gicht, sonstige Lokalisation	M12.08	Chron postrheum Arth [J-Arth], Sonst Lok
M10.49	Sonst sek Gicht, nnbez Lokalisationen	M12.09	Chron postrheum Arth [J-Arth], nnbez Lok
M10.90	Gicht, nnbez, mehrere Lokalisationen	M12.10	Kaschin-Beck-KH, mehrere Lokalisationen
M10.91	Gicht, nnbez, Schulterregion	M12.11	Kaschin-Beck-KH Schulterregion
M10.92	Gicht, nnbez, Oberarm	M12.12	Kaschin-Beck-KH Oberarm
M10.93	Gicht, nnbez, Unterarm	M12.13	Kaschin-Beck-KH Unterarm
M10.94	Gicht, nnbez, Hand	M12.14	Kaschin-Beck-KH Hand
M10.95	Gicht, nnbez, Beckenregion/Oberschenkel	M12.15	Kaschin-Beck-KH Beckenregion/Oberschenkel
M10.96	Gicht, nnbez, Unterschenkel	M12.16	Kaschin-Beck-KH Unterschenkel
M10.97	Gicht, nnbez, Knöchel/Fuß	M12.17	Kaschin-Beck-KH Knöchel/Fuß
M10.98	Gicht, nnbez, sonstige Lokalisation	M12.18	Kaschin-Beck-KH, sonst Lokalisation
M10.99	Gicht, nnbez, nnbez Lokalisationen	M12.19	Kaschin-Beck-KH, nnbez Lokalisationen
M11.00	Apatitrheumatismus, mehrere Lokalisationen	M12.20	Villonoduläre Synovitis (pig), mehrere Lok
M11.01	Apatitrheumatismus Schulterregion	M12.21	Villonoduläre Synovitis (pig) Schulterregion
M11.02	Apatitrheumatismus Oberarm	M12.22	Villonoduläre Synovitis (pigmentiert) Oberarm
M11.03	Apatitrheumatismus Unterarm	M12.23	Villonoduläre Synovitis (pigmentiert) Unterarm
M11.04	Apatitrheumatismus Hand	M12.24	Villonoduläre Synovitis (pigmentiert) Hand
M11.05	Apatitrheumatismus Beckenregion/Oberschenkel	M12.25	Villonoduläre Synovitis (pig) Becken/Oberschenkel
M11.06	Apatitrheumatismus Unterschenkel	M12.26	Villonoduläre Synovitis (pig) Unterschenkel
M11.07	Apatitrheumatismus Knöchel/Fuß	M12.27	Villonoduläre Synovitis (pig) Knöchel/Fuß
M11.08	Apatitrheumatismus, sonstige Lokalisation	M12.28	Villonoduläre Synovitis (pig), sonstige Lok

M12.29	Villonoduläre Synovitis (pigmentiert), nnbez Lok	M13.99	Arthritis, nnbez, nnbez Lokalisationen
M12.30	Palindromer Rheumatismus, mehrere Lok	M14.0	Gicht-Arthropathie d Enzymdef u sonst angeb KH
M12.31	Palindromer Rheumatismus Schulterregion	M14.1	Kristall-Arthropathie b sonst StoffwechselStör
M12.32	Palindromer Rheumatismus Oberarm	M14.2	Diabetische Arthropathie
M12.33	Palindromer Rheumatismus Unterarm	M14.3	Multizentrische Retikulohistiozytose
M12.34	Palindromer Rheumatismus Hand	M14.4	Arthropathie b Amyloidose
M12.35	Palindromer Rheumatismus Becken/Oberschenkel	M14.5	Arthropathien b sonst endok, Ernähr- u SW-KH
M12.36	Palindromer Rheumatismus Unterschenkel	M14.6	Neuropathische Arthropathie
M12.37	Palindromer Rheumatismus Knöchel/Fuß	M14.8	Arthropathien b sonst nb, aokl KH
M12.38	Palindromer Rheumatismus, sonstige Lok	M15.0	Primäre generalisierte (Osteo-) Arthrose
M12.39	Palindromer Rheumatismus, nnbez Lokalisationen	M15.1	Heberden-Knoten (mit Arthropathie)
M12.40	Hydrops intermittens, mehrere Lokalisationen	M15.2	Bouchard-Knoten (mit Arthropathie)
M12.41	Hydrops intermittens Schulterregion	M15.3	Sekundäre multiple Arthrose
M12.42	Hydrops intermittens Oberarm	M15.4	Erosive (Osteo-) Arthrose
M12.43	Hydrops intermittens Unterarm	M15.8	Sonstige Polyarthrose
M12.44	Hydrops intermittens Hand	M15.9	Polyarthrose, nnbez
M12.45	Hydrops intermittens Beckenregion/Oberschenkel	M16.0	Primäre Koxarthrose, beidseitig
M12.46	Hydrops intermittens Unterschenkel	M16.1	Sonstige primäre Koxarthrose
M12.47	Hydrops intermittens Knöchel/Fuß	M16.2	Koxarthrose als Folge einer Dysplasie, beidseitig
M12.48	Hydrops intermittens, sonstige Lokalisation	M16.3	Sonstige dysplastische Koxarthrose
M12.49	Hydrops intermittens, nnbez Lokalisationen	M16.4	Posttraumatische Koxarthrose, beidseitig
M12.50	Traumatische Arthropathie, mehrere Lok	M16.5	Sonstige posttraumatische Koxarthrose
M12.51	Traumatische Arthropathie Schulterregion	M16.6	Sonstige sekundäre Koxarthrose, beidseitig
M12.52	Traumatische Arthropathie Oberarm	M16.7	Sonstige sekundäre Koxarthrose
M12.53	Traumatische Arthropathie Unterarm	M16.9	Koxarthrose, nnbez
M12.54	Traumatische Arthropathie Hand	M17.0	Primäre Gonarthrose, beidseitig
M12.55	Traumatische Arthropathie Becken/Oberschenkel	M17.1	Sonstige primäre Gonarthrose
M12.56	Traumatische Arthropathie Unterschenkel	M17.2	Posttraumatische Gonarthrose, beidseitig
M12.57	Traumatische Arthropathie Knöchel/Fuß	M17.3	Sonstige posttraumatische Gonarthrose
M12.58	Traumatische Arthropathie, sonstige Lok	M17.4	Sonstige sekundäre Gonarthrose, beidseitig
M12.59	Traumatische Arthropathie, nnbez Lokalisationen	M17.5	Sonstige sekundäre Gonarthrose
M12.80	Sonst nbez Arthropathien, aonkl, mehrere Lok	M17.9	Gonarthrose, nnbez
M12.81	Sonst nbez Arthropathien, aonkl, Schulterregion	M18.0	Primäre Rhizarthrose, beidseitig
M12.82	Sonst nbez Arthropathien, aonkl, Oberarm	M18.1	Sonstige primäre Rhizarthrose
M12.83	Sonst nbez Arthropathien, aonkl, Unterarm	M18.2	Posttraumatische Rhizarthrose, beidseitig
M12.84	Sonst nbez Arthropathien, aonkl, Hand	M18.3	Sonstige posttraumatische Rhizarthrose
M12.85	Sonst nbez Arthropathien, aonkl, Becken/Oberschenkel	M18.4	Sonstige sekundäre Rhizarthrose, beidseitig
M12.86	Sonst nbez Arthropathien, aonkl, Unterschenkel	M18.5	Sonstige sekundäre Rhizarthrose
M12.87	Sonst nbez Arthropathien, aonkl, Knöchel/Fuß	M18.9	Rhizarthrose, nnbez
M12.88	Sonst nbez Arthropathien, aonkl, sonst Lok	M19.01	Primäre Arthrose Schulterregion
M12.89	Sonst nbez Arthropathien, aonkl, nnbez Lok	M19.02	Primäre Arthrose Oberarm
M13.0	Polyarthritis, nnbez	M19.03	Primäre Arthrose Unterarm
M13.11	Monarthritis, aonkl, Schulterregion	M19.04	Prim Arthrose sonst Gel, Hand
M13.12	Monarthritis, aonkl, Oberarm	M19.05	Prim Arthrose sonst Gel: Be OSch [Be Fem Hü Hü- IliosGel]
M13.13	Monarthritis, aonkl, Unterarm	M19.07	Primäre Arthrose Knöchel/Fuß
M13.14	Monarthritis, aonkl, Hand	M19.08	Prim Arthro so Gel [Hal Kop Ripp Rum Schäd WS]
M13.15	Monarthritis, aonkl, Beckenregion/Oberschenkel	M19.09	Primäre Arthrose sonst Gelenke, nnbez Lok
M13.16	Monarthritis, aonkl, Unterschenkel	M19.11	Posttraumatische Arthrose Schulterregion
M13.17	Monarthritis, aonkl, Knöchel/Fuß	M19.12	Posttraumatische Arthrose Oberarm
M13.18	Monarthritis, aonkl, sonstige Lokalisation	M19.13	Posttraumatische Arthrose Unterarm
M13.19	Monarthritis, aonkl, nnbez Lokalisationen	M19.14	Posttraumat Arthrose sonst Gel, Hand
M13.80	Sonst nbez Arthritis, mehrere Lokalisationen	M19.15	Posttr Arthrose sonst Gel: Be OSch [Be Fem Hü Hü- IliosGel]
M13.81	Sonst nbez Arthritis Schulterregion	M19.17	Posttraumatische Arthrose Knöchel/Fuß
M13.82	Sonst nbez Arthritis Oberarm	M19.18	Posttraumatische Arthrose sonst Gelenke
M13.83	Sonst nbez Arthritis Unterarm	M19.19	Posttraumatische Arthrose so Gelenke, nnbez Lok
M13.84	Sonst nbez Arthritis Hand	M19.21	Sonst sek Arthrose Schulterregion
M13.85	Sonst nbez Arthritis Beckenreg/Oberschenkel	M19.22	Sonst sek Arthrose Oberarm
M13.86	Sonst nbez Arthritis Unterschenkel	M19.23	Sonst sek Arthrose Unterarm
M13.87	Sonst nbez Arthritis Knöchel/Fuß	M19.24	Sonst sek Arthrose, Hand
M13.88	Sonst nbez Arthritis, sonst Lokalisationen	M19.25	Sonst sek Arthrose: Be OSch [Be Fem Hü HüGel IliosacGel]
M13.89	Sonst nbez Arthritis, nnbez Lokalisationen	M19.27	Sonst sek Arthrose Knöchel/Fuß
M13.90	Arthritis, nnbez, mehrere Lokalisationen	M19.28	Sonst sek Arthrose, sonst Lok
M13.91	Arthritis, nnbez, Schulterregion	M19.29	Sonst sek Arthrose, nnbez Lok
M13.92	Arthritis, nnbez, Oberarm	M19.81	Sonst nbez Arthrose Schulterregion
M13.93	Arthritis, nnbez, Unterarm	M19.82	Sonst nbez Arthrose Oberarm
M13.94	Arthritis, nnbez, Hand	M19.83	Sonst nbez Arthrose Unterarm
M13.95	Arthritis, nnbez, Beckenregion/Oberschenkel	M19.84	Sonst nbez Arthrose, Hand
M13.96	Arthritis, nnbez, Unterschenkel	M19.85	Sonst nbez Arthrose: Be OSch [Be Fem Hü HüGel IliosacGel]
M13.97	Arthritis, nnbez, Knöchel/Fuß	M19.87	Sonst nbez Arthrose Knöchel/Fuß
M13.98	Arthritis, nnbez, sonst Lokalisation	M19.88	Sonst nbez Arthrose, sonst Lokalisation

M19.89	Sonst nbez Arthrose, nnbez Lokalisationen	M21.92	Erworbene Deformität Oberarm, nnbez
M19.91	Arthrose, nnbez, Schulterregion	M21.93	Erworbene Deformität Unterarm, nnbez
M19.92	Arthrose, nnbez, Oberarm	M21.94	Erworbene Deformität Hand, nnbez
M19.93	Arthrose, nnbez, Unterarm	M21.95	Erworbene Deformität Becken/Oberschenkel, nnbez
M19.94	Arthrose, nnbez, Hand	M21.96	Erworbene Deformität Unterschenkel, nnbez
M19.95	Arthrose, nnbez, Be Obersch [Be Fem Hü HüGel IliacGel]	M21.97	Erworbene Deformität Knöchel/Fuß, nnbez
M19.97	Arthrose, nnbez, Knöchel/Fuß	M21.99	Erworbene Deformität Extremität, nnbez, nnbez Lok
M19.98	Arthrose, nnbez, sonstige Lokalisation	M22.0	Habituelle Luxation Patella
M19.99	Arthrose, nnbez, nnbez Lokalisationen	M22.1	Habituelle Subluxation Patella
M20.0	Deformität eines od mehrerer Finger	M22.2	KH im Patellofemorabereich
M20.1	Hallux valgus (erworben)	M22.3	Sonstige Schädigungen Patella
M20.2	Hallux rigidus	M22.4	Chondromalacia patellae
M20.3	Sonstige Deformität Großzehe (erworben)	M22.8	Sonstige KH Patella
M20.4	Sonstige Hammerzehe(n) (erworben)	M22.9	KH Patella, nnbez
M20.5	Sonstige Deformitäten Zehe(n) (erworben)	M23.00	Meniskusganglion, mehrere Lokalisationen
M20.6	Erworbene Deformität Zehe(n), nnbez	M23.01	Meniskusganglion, Vorderhorn Innenmeniskus
M21.00	Valgusdeformität, aonkl, mehrere Lokalisationen	M23.02	Meniskusganglion, Hinterhorn Innenmeniskus
M21.01	Valgusdeformität, aonkl, Schulterregion	M23.03	Meniskusggl, so u nnbez Teil Innenmeniskus
M21.02	Valgusdeformität, aonkl, Oberarm	M23.04	Meniskusganglion, Vorderhorn Außenmeniskus
M21.03	Valgusdeformität, aonkl, Unterarm	M23.05	Meniskusganglion, Hinterhorn Außenmeniskus
M21.04	Valgusdeformität, aonkl, Hand	M23.06	Meniskusggl, so u nnbez Teil Außenmeniskus
M21.05	Valgusdeformität, aonkl, Beckenregion/OS	M23.09	Meniskusganglion, nnbez Meniskus
M21.06	Valgusdeformität, aonkl, Unterschenkel	M23.10	Scheibenmeniskus (angeboren), mehrere Lok
M21.07	Valgusdeformität, aonkl, Knöchel/Fuß	M23.13	Scheibenmeniskus (angeb), so u nnbez Teil Innenmen
M21.08	Valgusdeformität, aonkl, sonstige Lokalisation	M23.16	Scheibenmeniskus (angeb), so u nnbez Teil Außenmen
M21.09	Valgusdeformität, aonkl, nnbez Lokalisationen	M23.19	Scheibenmeniskus (angeb), nnbez Meniskus
M21.10	Varusdeformität, aonkl, mehrere Lokalisationen	M23.20	MenSchäd d alt Riß od alte Verletz, mehrere Lok
M21.11	Varusdeformität, aonkl, Schulterregion	M23.21	MenSchäd d alt Riß od alte Verletz, VordHorn InMen
M21.12	Varusdeformität, aonkl, Oberarm	M23.22	MenSchäd d alt Riß od alte Verletz, HintHorn InMen
M21.13	Varusdeformität, aonkl, Unterarm	M23.23	MenSchäd d alt Riß od alte Verletz, so u nnbez Teil InMen
M21.14	Varusdeformität, aonkl, Hand	M23.24	MenSchäd d alt Riß od alte Verletz, VordHorn AußMen
M21.15	Varusdeformität, aonkl, Beckenreg/Oberschenkel	M23.25	MenSchäd d alt Riß od alte Verletz, HintHorn AußMen
M21.16	Varusdeformität, aonkl, Unterschenkel	M23.26	MenSchäd d alt Riß od alte Verletz, so u nnbez Teil AußMen
M21.17	Varusdeformität, aonkl, Knöchel/Fuß	M23.29	MenSchäd d alt Riß od alte Verletz, nnbez Meniskus
M21.18	Varusdeformität, aonkl, sonstige Lokalisation	M23.30	Sonst Meniskusschädigungen, mehrere Lok
M21.19	Varusdeformität, aonkl, nnbez Lokalisationen	M23.31	Sonst MenSchäd, VordHorn Innenmeniskus
M21.20	Flexionsdeformität, mehrere Lokalisationen	M23.32	Sonst MenSchäd, HintHorn Innenmeniskus
M21.21	Flexionsdeformität Schulterregion	M23.33	Sonst MenSchäd, sonst u nnbez Teil Innenmen
M21.22	Flexionsdeformität Oberarm	M23.34	Sonst MenSchäd, VordHorn Außenmeniskus
M21.23	Flexionsdeformität Unterarm	M23.35	Sonst MenSchäd, HintHorn Außenmeniskus
M21.24	Flexionsdeformität Hand	M23.36	Sonst MenSchäd, sonst u nnbez Teil Außenmen
M21.25	Flexionsdeformität Beckenregion/Oberschenkel	M23.39	Sonst Meniskusschädigungen, nnbez Meniskus
M21.26	Flexionsdeformität Unterschenkel	M23.4	Freier Gelenkkörper im Kniegelenk
M21.27	Flexionsdeformität Knöchel/Fuß	M23.50	Chron Instab Kniegelenk, mehrere Lok
M21.28	Flexionsdeformität, sonstige Lokalisation	M23.51	Chron Instab Kniegelenk, Vord Kreuzb/VordHorn InMen
M21.29	Flexionsdeformität, nnbez Lokalisationen	M23.52	Chron Instab Kniegelenk, Hint Kreuzb/HinHorn InMen
M21.30	Fallhand od Hängefuß (erworben), mehrere Lok	M23.53	Chron Instab Kniegelenk, Innenband/so u nnbez Teil InMen
M21.37	Hängefuß (erworben) Knöchel/Fuß	M23.54	Chron Instab Kniegelenk, Außenband/VordHorn AußMen
M21.4	Plattfuß [Pes planus] (erworben)	M23.57	Chron Instab Kniegelenk, Kapselband
M21.57	Erworbener Klauen-/Klumpfuß, Knöchel/Fuß	M23.59	Chron Instab Kniegelenk, nnbez Band/Meniskus
M21.6	Sonst. erw. Deformitäten des Knöchels und des Fußes	M23.60	So Spontanrupt ein/mehr Bd Kniegel, mehrere Lok
M21.70	Unterschiedl Extremlänge (erworb), mehrere Lok	M23.61	So Spontanrupt ein/mehr Bd Kniegel, Vord Kreuzbd
M21.71	Unterschiedl Extremlänge (erworb) Schulterregion	M23.62	So Spontanrupt ein/mehr Bd Kniegel, Hint Kreuzbd
M21.72	Unterschiedl Extremlänge (erworb) Oberarm	M23.63	So Spontanrupt ein/mehr Bd Kniegel, Innenband [Lig coll tib]
M21.73	Unterschiedl Extremlänge (erworb) Unterarm	M23.64	So Spontanrupt ein/mehr Bd Kniegel, Außenband [Lig coll fib]
M21.74	Unterschiedl Extremlänge (erworb) Hand	M23.67	So Spontanrupt ein/mehr Bd Kniegel, Kapselband
M21.75	Unterschiedl Extremitätenlänge (erworben), BeckenReg u OS	M23.69	So Spontanrupt ein/mehr Bd Kniegel, nnbez Band
M21.76	Unterschiedl Extremlänge (erworb) Unterschenkel	M23.80	So Binnenschäd Kniegel, mehrere Lok
M21.77	Unterschiedl Extremlänge (erworb) Knöchel/Fuß	M23.81	So Binnenschäd Kniegel, Vord Kreuzb/VordHorn InMen
M21.79	Unterschiedl Extremlänge (erworb), nnbez Lok	M23.82	So Binnenschäd Kniegel, Hint Kreuzb/HintHorn InMen
M21.80	Sonst nbez erworb Deformitäten Extremitäten, mehr Lok	M23.83	So Binnenschäd Kniegel, Inbd/so u nnbez Teil InMen
M21.81	Sonst nbez erworb Deformitäten Schulterregion	M23.84	So Binnenschäd Kniegel, Außenband/VordHorn AußMen
M21.82	Sonst nbez erworbene Deformitäten Oberarm	M23.87	So Binnenschäd Kniegel, Kapselband
M21.83	Sonst nbez erworbene Deformitäten Unterarm	M23.89	So Binnenschäd Kniegel, nnbez Band/Meniskus
M21.84	Sonst nbez erworbene Deformitäten Hand	M23.90	Binnenschädigung Kniegelenk, nnbez, mehrere Lok
M21.85	Sonst nbez erworbene Deformitäten Becken/OS	M23.91	Binnenschäd Kniegel nnbez, Vo Kreuzb/VordHorn InMen
M21.86	Sonst nbez erworbene Deformitäten Unterschenkel	M23.92	Binnenschäd Kniegel nnbez, Hi Kreuzb/HintHorn InMen
M21.89	Sonst nbez erworbene Deformitäten Extremitäten, nnbez Lok	M23.93	Binnenschäd Kniegel nnbez, Inbd/so u nnbez Teil InMen
M21.90	Erworbene Deformität Extremität, nnbez, mehr Lok	M23.94	Binnenschäd Kniegel nnbez, Außenband/VordHorn AußMen
M21.91	Erworbene Deformität Schulterregion	M23.95	Binnenschäd Kniegel, nnbez, HintHorn AußMen

M23.96	Binnenschäd Kniegel, nnbez, so u nnbezTeil AuMen	M24.7	Protrusio acetabuli
M23.97	Binnenschäd Kniegel, nnbez, Kapselband	M24.80	Sonst nbez Gelenkschädigungen, aonkl, mehr Lok
M23.99	Binnenschäd Kniegel, nnbez, nnbez Band/Meniskus	M24.81	Sonst nbez Gelenkschäd, aonkl, Schulterregion
M24.00	Freier Gelenkkörper, mehrere Lokalisationen	M24.82	Sonst nbez Gelenkschädigungen, aonkl, Oberarm
M24.01	Freier Gelenkkörper Schulterregion	M24.83	Sonst nbez Gelenkschädigungen, aonkl, Unterarm
M24.02	Freier Gelenkkörper Oberarm	M24.84	Sonst nbez Gelenkschädigungen, aonkl, Hand
M24.03	Freier Gelenkkörper Unterarm	M24.85	Sonst nbez Gelenkschäd, aonkl, Becken/Oberschenkel
M24.04	Freier Gelenkkörper Hand	M24.87	Sonst nbez Gelenkschäd, aonkl, Knöchel/Fuß
M24.05	Freier Gelenkkörper Beckenregion/Oberschenkel	M24.88	Sonst nbez Gelenkschädigungen, aonkl, sonst Lok
M24.07	Freier Gelenkkörper Knöchel/Fuß	M24.89	Sonst nbez Gelenkschädigungen, aonkl, nnbez Lok
M24.08	Freier Gelenkkörper, sonstige Lokalisation	M24.90	Gelenkschädigung, nnbez, mehrere Lokalisationen
M24.09	Freier Gelenkkörper, nnbez Lokalisationen	M24.91	Gelenkschädigung, nnbez, Schulterregion
M24.10	Sonst Gelenkknorpelschädigungen, mehrere Lok	M24.92	Gelenkschädigung, nnbez, Oberarm
M24.11	Sonst Gelenkknorpelschädigungen Schulterregion	M24.93	Gelenkschädigung, nnbez, Unterarm
M24.12	Sonst Gelenkknorpelschädigungen Oberarm	M24.94	Gelenkschädigung, nnbez, Hand
M24.13	Sonst Gelenkknorpelschädigungen Unterarm	M24.95	Gelenkschädigung, nnbez, Becken/Oberschenkel
M24.14	Sonst Gelenkknorpelschädigungen Hand	M24.97	Gelenkschädigung, nnbez, Knöchel/Fuß
M24.15	Sonst Gelenkknorpelschädig Becken/Oberschenkel	M24.98	Gelenkschädigung, nnbez, sonstige Lokalisation
M24.17	Sonst Gelenkknorpelschädigungen Knöchel/Fuß	M24.99	Gelenkschädigung, nnbez, nnbez Lokalisationen
M24.18	Sonst Gelenkknorpelschädigungen, sonst Lok	M25.00	Hämarthros, mehrere Lokalisationen
M24.19	Sonst Gelenkknorpelschädigungen, nnbez Lok	M25.01	Hämarthros Schulterregion
M24.20	KH Bänder, mehrere Lokalisationen	M25.02	Hämarthros Oberarm
M24.21	KH Bänder Schulterregion	M25.03	Hämarthros Unterarm
M24.22	KH Bänder Oberarm	M25.04	Hämarthros Hand
M24.23	KH Bänder Unterarm	M25.05	Hämarthros Beckenregion/Oberschenkel
M24.24	KH Bänder Hand	M25.06	Hämarthros Unterschenkel
M24.25	KH Bänder Beckenregion u Oberschenkel	M25.07	Hämarthros Knöchel/Fuß
M24.27	KH Bänder Knöchel/Fuß	M25.08	Hämarthros, sonstige Lokalisation
M24.28	KH Bänder, sonstige Lokalisation	M25.09	Hämarthros, nnbez Lokalisationen
M24.29	KH Bänder, nnbez Lokalisationen	M25.10	Gelenkfistel, mehrere Lokalisationen
M24.30	Patho Lux/Sublux Gelenk, aonkl, mehrere Lok	M25.11	Gelenkfistel Schulterregion
M24.31	Patho Lux/Sublux Gelenk, aonkl, Schulterregion	M25.12	Gelenkfistel Oberarm
M24.32	Patho Lux/Sublux Gelenk, aonkl, Oberarm	M25.13	Gelenkfistel Unterarm
M24.33	Patho Lux/Sublux Gelenk, aonkl, Unterarm	M25.14	Gelenkfistel Hand
M24.34	Patho Lux/Sublux Gelenk, aonkl, Hand	M25.15	Gelenkfistel Beckenregion/Oberschenkel
M24.35	Patho Lux/Sublux Gelenk, aonkl, Becken/Obersch	M25.16	Gelenkfistel Unterschenkel
M24.36	Patho Lux/Sublux Gelenk, aonkl, Unterschenkel	M25.17	Gelenkfistel Knöchel/Fuß
M24.37	Patho Lux/Sublux Gelenk, aonkl, Knöchel/Fuß	M25.18	Gelenkfistel, sonstige Lokalisation
M24.38	Patho Lux/Sublux Gelenk, aonkl, sonst Lok	M25.19	Gelenkfistel, nnbez Lokalisationen
M24.39	Patho Lux/Sublux Gelenk, aonkl, nnbez Lok	M25.20	Schlottergelenk, mehrere Lokalisationen
M24.40	Habit Lux/Sublux Gelenk, aonkl, mehrere Lok	M25.21	Schlottergelenk Schulterregion
M24.41	Habit Lux/Sublux Gelenk Schulterregion	M25.22	Schlottergelenk Oberarm
M24.42	Habit Lux/Sublux Gelenk Oberarm	M25.23	Schlottergelenk Unterarm
M24.43	Habit Lux/Sublux Gelenk Unterarm	M25.24	Schlottergelenk Hand
M24.44	Habit Lux/Sublux Gelenk Hand	M25.25	Schlottergelenk Beckenregion/Oberschenkel
M24.45	Habit Lux/Sublux Gelenk Becken/Obschenk	M25.26	Schlottergelenk Unterschenkel
M24.46	Habit Lux/Sublux Gelenk Unterschenkel	M25.27	Schlottergelenk Knöchel/Fuß
M24.47	Habit Lux/Sublux Gelenk Knöchel/Fuß	M25.28	Schlottergelenk, sonstige Lokalisation
M24.48	Habit Lux/Sublux Gelenk, sonst Lok	M25.29	Schlottergelenk, nnbez Lokalisationen
M24.49	Habituelle Luxation u Sublux Gelenk, nnbez Lok	M25.30	Sonst Instabilität ein Gelenk, mehrere Lok
M24.50	Gelenkkontraktur, mehrere Lokalisationen	M25.31	Sonst Instabilität ein Gelenk Schulterregion
M24.51	Gelenkkontraktur Schulterregion	M25.32	Sonst Instabilität ein Gelenk Oberarm
M24.52	Gelenkkontraktur Oberarm	M25.33	Sonst Instabilität ein Gelenk Unterarm
M24.53	Gelenkkontraktur Unterarm	M25.34	Sonst Instabilität ein Gelenk Hand
M24.54	Gelenkkontraktur Hand	M25.35	Sonst Instabilität ein Gelenk Becken/Obschenk
M24.55	Gelenkkontraktur Beckenregion/Oberschenkel	M25.36	Sonst Instabilität ein Gelenk Unterschenkel
M24.56	Gelenkkontraktur Unterschenkel	M25.37	Sonst Instabilität ein Gelenk Knöchel/Fuß
M24.57	Gelenkkontraktur Knöchel/Fuß	M25.38	Sonst Instabilität ein Gelenk, sonst Lok
M24.58	Gelenkkontraktur, sonstige Lokalisation	M25.39	Sonst Instabilität ein Gelenk, nnbez Lok
M24.59	Gelenkkontraktur, nnbez Lokalisationen	M25.40	Gelenkerguß, mehrere Lokalisationen
M24.60	Ankylose ein Gelenk, mehrere Lok	M25.41	Gelenkerguß Schulterregion
M24.61	Ankylose ein Gelenk Schulterregion	M25.42	Gelenkerguß Oberarm
M24.62	Ankylose ein Gelenk Oberarm	M25.43	Gelenkerguß Unterarm
M24.63	Ankylose ein Gelenk Unterarm	M25.44	Gelenkerguß Hand
M24.64	Ankylose ein Gelenk Hand	M25.45	Gelenkerguß Beckenregion/Oberschenkel
M24.65	Ankylose ein Gelenk Beckenreg/Oberschenkel	M25.46	Gelenkerguß Unterschenkel
M24.66	Ankylose ein Gelenk Unterschenkel	M25.47	Gelenkerguß Knöchel/Fuß
M24.67	Ankylose ein Gelenk Knöchel/Fuß	M25.48	Gelenkerguß, sonstige Lokalisation
M24.68	Ankylose ein Gelenk, sonstige Lokalisation	M25.49	Gelenkerguß, nnbez Lokalisationen
M24.69	Ankylose ein Gelenk, nnbez Lokalisationen	M25.50	Gelenkschmerz, mehrere Lokalisationen

M25.51	Gelenkschmerz Schulterregion	M33.9	Dermatomyositis-Polymyositis, nnbez
M25.52	Gelenkschmerz Oberarm	M34.0	Progressive systemische Sklerose
M25.53	Gelenkschmerz Unterarm	M34.1	CR(E)ST-Syndrom
M25.54	Gelenkschmerz Hand	M34.2	Systemische Sklerose, d AM od chem Subs induz
M25.55	Gelenkschmerz Beckenregion/Oberschenkel	M34.8	Sonstige Formen systemische Sklerose
M25.56	Gelenkschmerz Unterschenkel	M34.9	Systemische Sklerose, nnbez
M25.57	Gelenkschmerz Knöchel/Fuß	M35.0	Sicca-Syndrom [Sjögren-Syndrom]
M25.58	Gelenkschmerz, sonstige Lokalisation	M35.1	Sonstige Overlap-Syndrome
M25.59	Gelenkschmerz, nnbez Lokalisationen	M35.2	Behçet-KH
M25.60	Gelenksteife, aonkl, mehrere Lokalisationen	M35.3	Polymyalgia rheumatica
M25.61	Gelenksteife, aonkl, Schulterregion	M35.4	Eosinophile Fasziitis
M25.62	Gelenksteife, aonkl, Oberarm	M35.5	Multifokale Fibrosklerose
M25.63	Gelenksteife, aonkl, Unterarm	M35.7	Hypermobilitäts-Syndrom
M25.64	Gelenksteife, aonkl, Hand	M35.8	Sonst nbez KH m Systembeteiligung Bindegewebe
M25.65	Gelenksteife, aonkl, Beckenregion/Oberschenkel	M35.9	KH m Systembeteiligung Bindegewebe, nnbez
M25.66	Gelenksteife, aonkl, Unterschenkel	M36.0	Dermatomyositis-Polymyositis b Neubildungen
M25.67	Gelenksteife, aonkl, Knöchel/Fuß	M36.1	Arthropathie b Neubildungen
M25.68	Gelenksteife, aonkl, sonstige Lokalisation	M36.2	Arthropathia haemophiliica
M25.69	Gelenksteife, aonkl, nnbez Lokalisationen	M36.3	Arthropathie b sonst aokl Blut-KH
M25.70	Osteophyt, mehrere Lokalisationen	M36.4	Arthropathie b aokl Hypersensitivitätsreaktionen
M25.71	Osteophyt Schulterregion	M36.8	System-KH Bgw b sonst aokl KH
M25.72	Osteophyt Oberarm	M40.00	Kyphose als Haltungsstörung, mehrere Lok WS
M25.73	Osteophyt Unterarm	M40.01	Kyphose als Haltungsstör, Okzipito-Atlanto-Axialbereich
M25.74	Osteophyt Hand	M40.02	Kyphose als Haltungsstörung, Zervikalbereich
M25.75	Osteophyt Beckenregion/Oberschenkel	M40.03	Kyphose als Haltungsstör, Zervikothorakalbereich
M25.76	Osteophyt Unterschenkel	M40.04	Kyphose als Haltungsstörung, Thorakalbereich
M25.77	Osteophyt Knöchel/Fuß	M40.05	Kyphose als Haltungsstör, Thorakolumbalbereich
M25.78	Osteophyt, sonstige Lokalisation	M40.06	Kyphose als Haltungsstörung, Lumbalbereich
M25.79	Osteophyt, nnbez Lokalisationen	M40.07	Kyphose als Haltungsstör, Lumbosakralbereich
M25.80	Sonstige nbez Gelenk-KH, mehrere Lokalisationen	M40.08	Kyphose als Haltungsstör, Sakral-/Sakrokokzygealbereich
M25.81	Sonstige nbez Gelenk-KH Schulterregion	M40.09	Kyphose als Haltungsstörung, nnbez Lokalisation
M25.82	Sonstige nbez Gelenk-KH Oberarm	M40.10	Sonst sek Kyphose, mehrere Lok WS
M25.83	Sonstige nbez Gelenk-KH Unterarm	M40.11	Sonst sek Kyphose, Okzipito-Atlanto-Axialbereich
M25.84	Sonstige nbez Gelenk-KH Hand	M40.12	Sonst sek Kyphose, Zervikalbereich
M25.85	Sonstige nbez Gelenk-KH Beckenregion/Oberschenkel	M40.13	Sonst sek Kyphose, Zervikothorakalbereich
M25.86	Sonstige nbez Gelenk-KH Unterschenkel	M40.14	Sonst sek Kyphose, Thorakalbereich
M25.87	Sonstige nbez Gelenk-KH Knöchel/Fuß	M40.15	Sonst sek Kyphose, Thorakolumbalbereich
M25.88	Sonstige nbez Gelenk-KH, sonstige Lokalisation	M40.16	Sonst sek Kyphose, Lumbalbereich
M25.89	Sonstige nbez Gelenk-KH, nnbez Lokalisationen	M40.17	Sonst sek Kyphose, Lumbosakralbereich
M25.90	Gelenk-KH, nnbez, mehrere Lokalisationen	M40.18	Sonst sek Kyphose, Sakral-/Sakrokokzygealbereich
M25.91	Gelenk-KH, nnbez, Schulterregion	M40.19	Sonst sek Kyphose, nnbez Lokalisation
M25.92	Gelenk-KH, nnbez, Oberarm	M40.20	So u nnbez Kyphose, mehrere Lok Wirbelsäule
M25.93	Gelenk-KH, nnbez, Unterarm	M40.21	So u nnbez Kyphose, Okzipito-Atlanto-Axialbereich
M25.94	Gelenk-KH, nnbez, Hand	M40.22	So u nnbez Kyphose, Zervikalbereich
M25.95	Gelenk-KH, nnbez, Beckenregion/Oberschenkel	M40.23	So u nnbez Kyphose, Zervikothorakalbereich
M25.96	Gelenk-KH, nnbez, Unterschenkel	M40.24	So u nnbez Kyphose, Thorakalbereich
M25.97	Gelenk-KH, nnbez, Knöchel/Fuß	M40.25	So u nnbez Kyphose, Thorakolumbalbereich
M25.98	Gelenk-KH, nnbez, sonstige Lokalisation	M40.26	So u nnbez Kyphose, Lumbalbereich
M25.99	Gelenk-KH, nnbez, nnbez Lokalisationen	M40.27	So u nnbez Kyphose, Lumbosakralbereich
M30.0	Panarteriitis nodosa	M40.28	So u nnbez Kyphose, Sakral- u Sakrokokzygealbereich
M30.1	Panarteriitis m Lungenbeteiligung	M40.29	So u nnbez Kyphose, nnbez Lokalisation
M30.2	Juvenile Panarteriitis	M40.30	Flachrücken, mehrere Lok Wirbelsäule
M30.3	Mukokutanes Lymphknotensynd [Kawasaki-KH]	M40.31	Flachrücken, Okzipito-Atlanto-Axialbereich
M30.8	Sonst m Panarteriitis nodosa verwandte Zustände	M40.32	Flachrücken, Zervikalbereich
M31.0	Hypersensitivitätsangiitis	M40.33	Flachrücken, Zervikothorakalbereich
M31.2	Letales Mittlelliniengranulom	M40.34	Flachrücken, Thorakalbereich
M31.3	Wegener-Granulomatose	M40.35	Flachrücken, Thorakolumbalbereich
M31.4	Aortenbogen-Syndrom [Takayasu-Syndrom]	M40.36	Flachrücken, Lumbalbereich
M31.5	Riesenzellarteriitis b Polymyalgia rheumatica	M40.37	Flachrücken, Lumbosakralbereich
M31.6	Sonstige Riesenzellarteriitis	M40.38	Flachrücken, Sakral-/Sakrokokzygealbereich
M31.7	Mikroskopische Polyangiitis	M40.39	Flachrücken, nnbez Lokalisation
M31.8	Sonstige nbez nekrotisierende Vaskulopathien	M40.40	Sonstige Lordose, mehrere Lok WS
M31.9	Nekrotisierende Vaskulopathie, nnbez	M40.41	Sonstige Lordose, Okzipito-Atlanto-Axialbereich
M32.0	AM-induz systemischer Lupus erythematodes	M40.42	Sonstige Lordose, Zervikalbereich
M32.1	Syst Lupus erythematodes m Bet Org/Organsyst	M40.43	Sonstige Lordose, Zervikothorakalbereich
M32.8	Sonst Formen syst Lupus erythematodes	M40.44	Sonstige Lordose, Thorakalbereich
M32.9	Systemischer Lupus erythematodes, nnbez	M40.45	Sonstige Lordose, Thorakolumbalbereich
M33.0	Juvenile Dermatomyositis	M40.46	Sonstige Lordose, Lumbalbereich
M33.1	Sonstige Dermatomyositis	M40.47	Sonstige Lordose, Lumbosakralbereich
M33.2	Polymyositis	M40.48	Sonstige Lordose, Sakral-/Sakrokokzygealbereich

M40.49	Sonstige Lordose, nnbez Lokalisation	M41.59	Sonst sek Skoliose, nnbez Lokalisation
M40.50	Lordose, nnbez, mehrere Lok WS	M41.80	So Formen Skoliose, mehrere Lok WS
M40.51	Lordose, nnbez, Okzipito-Atlanto-Axialbereich	M41.81	So Formen Skoliose, Okzipito-Atlanto-Axialbereich
M40.52	Lordose, nnbez, Zervikalbereich	M41.82	So Formen Skoliose, Zervikalbereich
M40.53	Lordose, nnbez, Zervikothorakalbereich	M41.83	So Formen Skoliose, Zervikothorakalbereich
M40.54	Lordose, nnbez, Thorakalbereich	M41.84	So Formen Skoliose, Thorakalbereich
M40.55	Lordose, nnbez, Thorakolumbalbereich	M41.85	So Formen Skoliose, Thorakolumbalbereich
M40.56	Lordose, nnbez, Lumbalbereich	M41.86	So Formen Skoliose, Lumbalbereich
M40.57	Lordose, nnbez, Lumbosakralbereich	M41.87	So Formen Skoliose, Lumbosakralbereich
M40.58	Lordose, nnbez, Sakral-/Sakrokokzygealbereich	M41.88	So Formen Skoliose, Sakral-/Sakrokokzygealbereich
M40.59	Lordose, nnbez, nnbez Lokalisation	M41.89	So Formen Skoliose, nnbez Lokalisation
M41.00	Idiopath Skoliose b Kind, mehrere Lok WS	M41.90	Skoliose, nnbez, mehrere Lok WS
M41.01	Idiopath Skoliose b Kind, Okzipito-Atlanto-Axialbereich	M41.91	Skoliose, nnbez, Okzipito-Atlanto-Axialbereich
M41.02	Idiopath Skoliose b Kind, Zervikalbereich	M41.92	Skoliose, nnbez, Zervikalbereich
M41.03	Idiopath Skoliose b Kind, Zervikothorakalbereich	M41.93	Skoliose, nnbez, Zervikothorakalbereich
M41.04	Idiopath Skoliose b Kind, Thorakalbereich	M41.94	Skoliose, nnbez, Thorakalbereich
M41.05	Idiopath Skoliose b Kind, Thorakolumbalbereich	M41.95	Skoliose, nnbez, Thorakolumbalbereich
M41.06	Idiopath Skoliose b Kind, Lumbalbereich	M41.96	Skoliose, nnbez, Lumbalbereich
M41.07	Idiopath Skoliose b Kind, Lumbosakralbereich	M41.97	Skoliose, nnbez, Lumbosakralbereich
M41.08	Idiopath Skoliose b Kind, Sakral-/Sakrokokzygealbereich	M41.98	Skoliose, nnbez, Sakral-/Sakrokokzygealbereich
M41.09	Idiopath Skoliose b Kind, nnbez Lok	M41.99	Skoliose, nnbez, nnbez Lokalisation
M41.10	Idiopath Skoliose b Jugendl, mehrere Lok WS	M42.00	Juv Osteochon WS, mehrere Lok WS
M41.11	Idiopath Skoliose b Jugendl, Okzipito-Atlanto-Axialbereich	M42.01	Juv Osteochon WS, Okzipito-Atlanto-Axialbereich
M41.12	Idiopath Skoliose b Jugendl, Zervikalbereich	M42.02	Juv Osteochon WS, Zervikalbereich
M41.13	Idiopath Skoliose b Jugendl, Zervikothorakalbereich	M42.03	Juv Osteochon WS, Zervikothorakalbereich
M41.14	Idiopath Skoliose b Jugendl, Thorakalbereich	M42.04	Juv Osteochon WS, Thorakalbereich
M41.15	Idiopath Skoliose b Jugendl, Thorakolumbalbereich	M42.05	Juv Osteochon WS, Thorakolumbalbereich
M41.16	Idiopath Skoliose b Jugendl, Lumbalbereich	M42.06	Juv Osteochon WS, Lumbalbereich
M41.17	Idiopath Skoliose b Jugendl, Lumbosakralbereich	M42.07	Juv Osteochon WS, Lumbosakralbereich
M41.18	Idiopath Skoliose b Jugendl, Sakral-/SakrokokzygealBer	M42.08	Juv Osteochon WS, Sakral-/Sakrokokzygealbereich
M41.19	Idiopath Skoliose b Jugendl, nnbez Lok	M42.09	Juv Osteochon WS, nnbez Lok
M41.20	Sonst idiopath Skoliose, mehrere Lok WS	M42.10	Osteochon WS b Erw, mehrere Lok WS
M41.21	Sonst idiopath Skoliose, Okzipito-Atlanto-Axialbereich	M42.11	Osteochon WS b Erw, Okzipito-Atlanto-Axialbereich
M41.22	Sonst idiopath Skoliose, Zervikalbereich	M42.12	Osteochon WS b Erw, Zervikalbereich
M41.23	Sonst idiopath Skoliose, Zervikothorakalbereich	M42.13	Osteochon WS b Erw, Zervikothorakalbereich
M41.24	Sonst idiopath Skoliose, Thorakalbereich	M42.14	Osteochon WS b Erw, Thorakalbereich
M41.25	Sonst idiopath Skoliose, Thorakolumbalbereich	M42.15	Osteochon WS b Erw, Thorakolumbalbereich
M41.26	Sonst idiopath Skoliose, Lumbalbereich	M42.16	Osteochon WS b Erw, Lumbalbereich
M41.27	Sonst idiopath Skoliose, Lumbosakralbereich	M42.17	Osteochon WS b Erw, Lumbosakralbereich
M41.28	Sonst idiopath Skoliose, Sakral-/Sakrokokzygealbereich	M42.18	Osteochon WS b Erw, Sakral-/Sakrokokzygealbereich
M41.29	Sonst idiopath Skoliose, nnbez Lokalisation	M42.19	Osteochon WS b Erw, nnbez Lok
M41.30	Thoraxbedingte Skoliose, mehrere Lok WS	M42.90	Osteochondrose WS, nnbez, mehrere Lok WS
M41.31	Thoraxbedingte Skoliose, Okzipito-Atlanto-Axialbereich	M42.91	Osteochondrose WS, nnbez, Okzip-Atlant-AxBereich
M41.32	Thoraxbedingte Skoliose, Zervikalbereich	M42.92	Osteochondrose WS, nnbez, Zervikalbereich
M41.33	Thoraxbedingte Skoliose, Zervikothorakalbereich	M42.93	Osteochondrose WS, nnbez, Zervikothorakalbereich
M41.34	Thoraxbedingte Skoliose, Thorakalbereich	M42.94	Osteochondrose WS, nnbez, Thorakalbereich
M41.35	Thoraxbedingte Skoliose, Thorakolumbalbereich	M42.95	Osteochondrose WS, nnbez, Thorakolumbalbereich
M41.36	Thoraxbedingte Skoliose, Lumbalbereich	M42.96	Osteochondrose WS, nnbez, Lumbalbereich
M41.37	Thoraxbedingte Skoliose, Lumbosakralbereich	M42.97	Osteochondrose WS, nnbez, Lumbosakralbereich
M41.38	Thoraxbedingte Skoliose, Sakral-/Sakrokokzygealbereich	M42.98	Osteochon WS, nnbez, Sakral-/Sakrokokzygealbereich
M41.39	Thoraxbedingte Skoliose, nnbez Lokalisation	M42.99	Osteochondrose WS, nnbez, nnbez Lok
M41.40	Neuromyopath Skoliose, mehrere Lok WS	M43.00	Spondylolyse, mehrere Lok WS
M41.41	Neuromyopath Skoliose, Okzipito-Atlanto-Axialbereich	M43.01	Spondylolyse, Okzipito-Atlanto-Axialbereich
M41.42	Neuromyopathische Skoliose, Zervikalbereich	M43.02	Spondylolyse, Zervikalbereich
M41.43	Neuromyopath Skoliose, Zervikothorakalbereich	M43.03	Spondylolyse, Zervikothorakalbereich
M41.44	Neuromyopathische Skoliose, Thorakalbereich	M43.04	Spondylolyse, Thorakalbereich
M41.45	Neuromyopathische Skoliose, Thorakolumbalber	M43.05	Spondylolyse, Thorakolumbalbereich
M41.46	Neuromyopathische Skoliose, Lumbalbereich	M43.06	Spondylolyse, Lumbalbereich
M41.47	Neuromyopathische Skoliose, Lumbosakralbereich	M43.07	Spondylolyse, Lumbosakralbereich
M41.48	Neuromyopath Skoliose, Sakral-/Sakrokokzygealbereich	M43.08	Spondylolyse, Sakral- u Sakrokokzygealbereich
M41.49	Neuromyopathische Skoliose, nnbez Lokalisation	M43.09	Spondylolyse, nnbez Lokalisation
M41.50	Sonst sek Skoliose, mehrere Lok WS	M43.10	Spondylolisthesis, mehrere Lok WS
M41.51	Sonst sek Skoliose, Okzipito-Atlanto-Axialbereich	M43.11	Spondylolisthesis, Okzipito-Atlanto-Axialbereich
M41.52	Sonst sek Skoliose, Zervikalbereich	M43.12	Spondylolisthesis, Zervikalbereich
M41.53	Sonst sek Skoliose, Zervikothorakalbereich	M43.13	Spondylolisthesis, Zervikothorakalbereich
M41.54	Sonst sek Skoliose, Thorakalbereich	M43.14	Spondylolisthesis, Thorakalbereich
M41.55	Sonst sek Skoliose, Thorakolumbalbereich	M43.15	Spondylolisthesis, Thorakolumbalbereich
M41.56	Sonst sek Skoliose, Lumbalbereich	M43.16	Spondylolisthesis, Lumbalbereich
M41.57	Sonst sek Skoliose, Lumbosakralbereich	M43.17	Spondylolisthesis, Lumbosakralbereich
M41.58	Sonst sek Skoliose, Sakral-/Sakrokokzygealbereich	M43.18	Spondylolisthesis, Sakral-/Sakrokokzygealbereich

M43.19	Spondylolisthesis, nnbez Lokalisation	M46.26	Wirbelosteomyelitis, Lumbalbereich
M43.20	Sonstige Wirbelfusion, mehrere Lok WS	M46.27	Wirbelosteomyelitis, Lumbosakralbereich
M43.21	Sonstige Wirbelfusion, Okzipito-Atlanto-Axialbereich	M46.28	Wirbelosteomyelitis, Sakral-/Sakrokokzygealbereich
M43.22	Sonstige Wirbelfusion, Zervikalbereich	M46.29	Wirbelosteomyelitis, nnbez Lokalisation
M43.23	Sonstige Wirbelfusion, Zervikothorakalbereich	M46.30	Bandscheibeninf (pyogen), mehrere Lok WS
M43.24	Sonstige Wirbelfusion, Thorakalbereich	M46.31	Bandscheibeninf (pyogen), Okzip-Atlant-Axialbereich
M43.25	Sonstige Wirbelfusion, Thorakolumbalbereich	M46.32	Bandscheibeninf (pyogen), Zervikalbereich
M43.26	Sonstige Wirbelfusion, Lumbalbereich	M46.33	Bandscheibeninf (pyogen), Zervikothorakalbereich
M43.27	Sonstige Wirbelfusion, Lumbosakralbereich	M46.34	Bandscheibeninf (pyogen), Thorakalbereich
M43.28	Sonstige Wirbelfusion, Sakral-/Sakrokokzygealbereich	M46.35	Bandscheibeninf (pyogen), Thorakolumbalbereich
M43.29	Sonstige Wirbelfusion, nnbez Lokalisation	M46.36	Bandscheibeninf (pyogen), Lumbalbereich
M43.3	Habituelle atlanto-axiale Subluxation m Myelopathie	M46.37	Bandscheibeninf (pyogen), Lumbosakralbereich
M43.4	Sonstige habituelle atlanto-axiale Subluxation	M46.38	Bandscheibeninf (pyogen), Sakral-/Sakrokokzygealbereich
M43.50	So habituelle Wirbelsubluxation, mehrere Lok WS	M46.39	Bandscheibeninfektion (pyogen), nnbez Lok
M43.52	So habituelle Wirbelsubluxation, Zervikalbereich	M46.40	Diszitis, nnbez, mehrere Lok WS
M43.53	So habituelle Wirbelsubluxation, Zervikothorakalbereich	M46.41	Diszitis, nnbez, Okzipito-Atlanto-Axialbereich
M43.54	So habituelle Wirbelsubluxation, Thorakalbereich	M46.42	Diszitis, nnbez, Zervikalbereich
M43.55	So habituelle Wirbelsubluxation, Thorakolumbalbereich	M46.43	Diszitis, nnbez, Zervikothorakalbereich
M43.56	So habituelle Wirbelsubluxation, Lumbalbereich	M46.44	Diszitis, nnbez, Thorakalbereich
M43.57	So habituelle Wirbelsubluxation, Lumbosakralbereich	M46.45	Diszitis, nnbez, Thorakolumbalbereich
M43.58	So habituelle Wirbelsubluxation, Sakral-/Sakrokokzygealbereich	M46.46	Diszitis, nnbez, Lumbalbereich
M43.59	So habituelle Wirbelsubluxation, nnbez Lok	M46.47	Diszitis, nnbez, Lumbosakralbereich
M43.6	Tortikollis	M46.48	Diszitis, nnbez, Sakral-/Sakrokokzygealbereich
M43.80	So nbez Deform WS/Rück, mehrere Lok WS	M46.49	Diszitis, nnbez, nnbez Lokalisation
M43.81	So nbez Deform WS/Rück, Okzipito-Atlanto-Axialbereich	M46.50	Sonst inf Spondylopathien, mehrere Lok WS
M43.82	So nbez Deform WS/Rück, Zervikalbereich	M46.51	Sonst inf Spondylopathien, Okzipito-Atlanto-Axialbereich
M43.83	So nbez Deform WS/Rück, Zervikothorakalbereich	M46.52	Sonst inf Spondylopathien, Zervikalbereich
M43.84	So nbez Deform WS/Rück, Thorakalbereich	M46.53	Sonst inf Spondylopathien, Zervikothorakalbereich
M43.85	So nbez Deform WS/Rück, Thorakolumbalbereich	M46.54	Sonst inf Spondylopathien, Thorakalbereich
M43.86	So nbez Deform WS/Rück, Lumbalbereich	M46.55	Sonst inf Spondylopathien, Thorakolumbalbereich
M43.87	So nbez Deform WS/Rück, Lumbosakralbereich	M46.56	Sonst inf Spondylopathien, Lumbalbereich
M43.88	So nbez Deform WS/Rück, Sakral-/Sakrokokzygealbereich	M46.57	Sonst inf Spondylopathien, Lumbosakralbereich
M43.89	So nbez Deform WS/Rück, nnbez Lok	M46.58	Sonst inf Spondylopathien, Sakral-/Sakrokokzygealbereich
M43.90	Deform WS/Rück, nnbez, mehrere Lok WS	M46.59	Sonst infektiöse Spondylopathien, nnbez Lok
M43.91	Deform WS/Rück, nnbez, Okzipito-Atlanto-Axialbereich	M46.80	So nbez entz Spondylopath, mehrere Lok WS
M43.92	Deform WS/Rück, nnbez, Zervikalbereich	M46.81	So nbez entz Spondylopath, Okzipito-Atlanto-Axialbereich
M43.93	Deform WS/Rück, nnbez, Zervikothorakalbereich	M46.82	So nbez entz Spondylopathien, Zervikalbereich
M43.94	Deform WS/Rück, nnbez, Thorakalbereich	M46.83	So nbez entz Spondylopath, Zervikothorakalbereich
M43.95	Deform WS/Rück, nnbez, Thorakolumbalbereich	M46.84	So nbez entz Spondylopathien, Thorakalbereich
M43.96	Deform WS/Rück, nnbez, Lumbalbereich	M46.85	So nbez entz Spondylopath, Thorakolumbalbereich
M43.97	Deform WS/Rück, nnbez, Lumbosakralbereich	M46.86	So nbez entz Spondylopathien, Lumbalbereich
M43.98	Deform WS/Rück, nnbez, Sakral-/Sakrokokzygealbereich	M46.87	So nbez entz Spondylopath, Lumbosakralbereich
M43.99	Deformität Wirbelsäule/Rücken, nnbez, nnbez Lok	M46.88	So nbez entz Spondylopath, Sakral-/Sakrokokzygealbereich
M45.00	Spondylitis ankylosans, mehrere Lok WS	M46.89	So nbez entz Spondylopathien, nnbez Lok
M45.01	Spondylitis ankylosans, Okzipito-Atlanto-Axialbereich	M46.90	Entz Spondylopathie, nnbez, mehrere Lok WS
M45.02	Spondylitis ankylosans, Zervikalbereich	M46.91	Entz Spondylopathie, nnbez, Okzipito-Atlanto-Axialbereich
M45.03	Spondylitis ankylosans, Zervikothorakalbereich	M46.92	Entz Spondylopathie, nnbez, Zervikalbereich
M45.04	Spondylitis ankylosans, Thorakalbereich	M46.93	Entz Spondylopathie, nnbez, Zervikothorakalbereich
M45.05	Spondylitis ankylosans, Thorakolumbalbereich	M46.94	Entz Spondylopathie, nnbez, Thorakalbereich
M45.06	Spondylitis ankylosans, Lumbalbereich	M46.95	Entz Spondylopathie, nnbez, Thorakolumbalbereich
M45.07	Spondylitis ankylosans, Lumbosakralbereich	M46.96	Entz Spondylopathie, nnbez, Lumbalbereich
M45.08	Spondylitis ankylosans, Sakral-/Sakrokokzygealbereich	M46.97	Entz Spondylopathie, nnbez, Lumbosakralbereich
M45.09	Spondylitis ankylosans, nnbez Lokalisation	M46.98	Entz Spondylopathie, nnbez, Sakral-/Sakrokokzygealbereich
M46.00	Spinale Enthesopathie, mehrere Lok WS	M46.99	Entz Spondylopathie, nnbez, nnbez Lokalisation
M46.01	Spinale Enthesopathie, Okzipito-Atlanto-Axialbereich	M47.00	A spinAnt/A vert KomprSynd, mehr Lok WS
M46.02	Spinale Enthesopathie, Zervikalbereich	M47.01	A spinAnt/A vert KomprSynd, Okz-Atlanto-Axialbereich
M46.03	Spinale Enthesopathie, Zervikothorakalbereich	M47.02	A spinAnt/A vert KomprSynd, Zervikalbereich
M46.04	Spinale Enthesopathie, Thorakalbereich	M47.03	A spinAnt/A vert KomprSynd, Zervikothorakalbereich
M46.05	Spinale Enthesopathie, Thorakolumbalbereich	M47.04	A spinAnt/A vert KomprSynd, Thorakalbereich
M46.06	Spinale Enthesopathie, Lumbalbereich	M47.05	A spinAnt/A vert KomprSynd, Thorakolumbalbereich
M46.07	Spinale Enthesopathie, Lumbosakralbereich	M47.06	A spinAnt/A vert KomprSynd, Lumbalbereich
M46.08	Spinale Enthesopathie, Sakral-/Sakrokokzygealbereich	M47.07	A spinAnt/A vert KomprSynd, Lumbosakralbereich
M46.09	Spinale Enthesopathie, nnbez Lokalisation	M47.08	A spinAnt/A vert KomprSynd, Sakr/Sakrokokzygealbereich
M46.1	Sakroiliitis, aonkl	M47.09	A spinAnt/A vert KomprSynd, nnbez Lok
M46.20	Wirbelosteomyelitis, mehrere Lok WS	M47.10	So Spond m Myelopathie, mehrere Lok WS
M46.21	Wirbelosteomyelitis, Okzipito-Atlanto-Axialbereich	M47.11	So Spondylose m Myelopathie, Okzipito-Atlanto-Axialbereich
M46.22	Wirbelosteomyelitis, Zervikalbereich	M47.12	So Spondylose m Myelopathie, Zervikalbereich
M46.23	Wirbelosteomyelitis, Zervikothorakalbereich	M47.13	So Spondylose m Myelopathie, Zervikothorakalbereich
M46.24	Wirbelosteomyelitis, Thorakalbereich	M47.14	So Spondylose m Myelopathie, Thorakalbereich
M46.25	Wirbelosteomyelitis, Thorakolumbalbereich	M47.15	So Spondylose m Myelopathie, Thorakolumbalbereich

M47.16	So Spondylose m Myelopathie, Lumbalbereich	M48.36	Traumat Spondylopathie, Lumbalbereich
M47.17	So Spondylose m Myelopathie, Lumbosakralbereich	M48.37	Traumat Spondylopathie, Lumbosakralbereich
M47.18	So Spondylose m Myelopathie, Sakral-/SakrokokzygBer	M48.38	Traumat Spondylopathie, Sakral-/Sakrokokzygealbereich
M47.19	Sonstige Spondylose mit Myelopathie, nnbez Lok	M48.39	Traumat Spondylopathie, nnbez Lokalisation
M47.20	So Spondylose m RadikPath, mehrere Lok WS	M48.40	Ermüdungsbruch Wirbel, mehrere Lok WS
M47.21	So Spondylose m RadikPath, Okzipito-Atlanto-Axialber	M48.41	Ermüdungsbruch Wirbel, Okzipito-Atlanto-Axialbereich
M47.22	So Spondylose m RadikPath, Zervikalbereich	M48.42	Ermüdungsbruch Wirbels, Zervikalbereich
M47.23	So Spondylose m RadikPath, Zervikothorakalbereich	M48.43	Ermüdungsbruch Wirbel, Zervikothorakalbereich
M47.24	So Spondylose m RadikPath, Thorakalbereich	M48.44	Ermüdungsbruch Wirbel, Thorakalbereich
M47.25	So Spondylose m RadikPath, Thorakolumbalbereich	M48.45	Ermüdungsbruch Wirbel, Thorakolumbalbereich
M47.26	So Spondylose m RadikPath, Lumbalbereich	M48.46	Ermüdungsbruch Wirbel, Lumbalbereich
M47.27	So Spondylose m RadikPath, Lumbosakralbereich	M48.47	Ermüdungsbruch Wirbel, Lumbosakralbereich
M47.28	So Spondylose m RadikPath, Sakral-/SakrokokzygBer	M48.48	Ermüdungsbruch Wirbel, Sakral-/Sakrokokzygealbereich
M47.29	Sonst Spondylose m Radikulopathie, nnbez Lok	M48.49	Ermüdungsbruch Wirbel, nnbez Lokalisation
M47.80	Sonst Spondylose, mehrere Lok WS	M48.50	WK-Kompr, aonkl, mehrere Lok WS
M47.81	Sonst Spondylose, Okzipito-Atlanto-Axialbereich	M48.51	WK-Kompr, aonkl, Okzipito-Atlanto-Axialbereich
M47.82	Sonst Spondylose, Zervikalbereich	M48.52	Wirbelkörperkompression, aonkl, Zervikalbereich
M47.83	Sonst Spondylose, Zervikothorakalbereich	M48.53	WK-Kompr, aonkl, Zervikothorakalbereich
M47.84	Sonst Spondylose, Thorakalbereich	M48.54	Wirbelkörperkompression, aonkl, Thorakalbereich
M47.85	Sonst Spondylose, Thorakolumbalbereich	M48.55	WK-Kompr, aonkl, Thorakolumbalbereich
M47.86	Sonst Spondylose, Lumbalbereich	M48.56	Wirbelkörperkompression, aonkl, Lumbalbereich
M47.87	Sonst Spondylose, Lumbosakralbereich	M48.57	Wirbelkörperkompression, aonkl, Lumbosakralbereich
M47.88	Sonst Spondylose, Sakral-/Sakrokokzygealbereich	M48.58	WK-Kompr, aonkl, Sakral-/Sakrokokzygealbereich
M47.89	Sonst Spondylose, nnbez Lokalisation	M48.59	Wirbelkörperkompression, aonkl, nnbez Lokalisation
M47.90	Spondylose, nnbez, mehrere Lok WS	M48.80	So nbez Spondylopathien, mehrere Lok WS
M47.91	Spondylose, nnbez, Okzipito-Atlanto-Axialbereich	M48.81	So nbez Spondylopathien, Okzipito-Atlanto-Axialbereich
M47.92	Spondylose, nnbez, Zervikalbereich	M48.82	So nbez Spondylopathien, Zervikalbereich
M47.93	Spondylose, nnbez, Zervikothorakalbereich	M48.83	So nbez Spondylopathien, Zervikothorakalbereich
M47.94	Spondylose, nnbez, Thorakalbereich	M48.84	So nbez Spondylopathien, Thorakalbereich
M47.95	Spondylose, nnbez, Thorakolumbalbereich	M48.85	So nbez Spondylopathien, Thorakolumbalbereich
M47.96	Spondylose, nnbez, Lumbalbereich	M48.86	So nbez Spondylopathien, Lumbalbereich
M47.97	Spondylose, nnbez, Lumbosakralbereich	M48.87	So nbez Spondylopathien, Lumbosakralbereich
M47.98	Spondylose, nnbez, Sakral-/Sakrokokzygealbereich	M48.88	So nbez Spondylopathien, Sakral-/Sakrokokzygealbereich
M47.99	Spondylose, nnbez, nnbez Lokalisation	M48.89	So nbez Spondylopathien, nnbez Lokalisation
M48.00	Spinal(kanal)stenose, mehrere Lok WS	M48.90	Spondylopathie, nnbez, mehrere Lok WS
M48.01	Spinal(kanal)stenose: Okzipito-Atlanto-Axialbereich	M48.91	Spondylopathie, nnbez, Okzipito-Atlanto-Axialbereich
M48.02	Spinal(kanal)stenose: Zervikalbereich	M48.92	Spondylopathie, nnbez, Zervikalbereich
M48.03	Spinal(kanal)stenose: Zervikothorakalbereich	M48.93	Spondylopathie, nnbez, Zervikothorakalbereich
M48.04	Spinal(kanal)stenose: Thorakalbereich	M48.94	Spondylopathie, nnbez, Thorakalbereich
M48.05	Spinal(kanal)stenose: Thorakolumbalbereich	M48.95	Spondylopathie, nnbez, Thorakolumbalbereich
M48.06	Spinal(kanal)stenose: Lumbalbereich	M48.96	Spondylopathie, nnbez, Lumbalbereich
M48.07	Spinal(kanal)stenose: Lumbosakralbereich	M48.97	Spondylopathie, nnbez, Lumbosakralbereich
M48.08	Spinal(kanal)stenose: Sakral- und Sakrokokzygealbereich	M48.98	Spondylopathie, nnbez, Sakral-/Sakrokokzygealbereich
M48.09	Spinal(kanal)stenose: Nicht näher bezeichnete Lokalisation	M48.99	Spondylopathie, nnbez, nnbez Lokalisation
M48.10	Spondyl hyperost [F-O], mehrere Lok WS	M49.00	Tuberkulose WS, mehrere Lok WS
M48.11	Spondyl hyperost [F-O], Okzipito-Atlanto-Axialbereich	M49.01	Tuberkulose WS, Okzipito-Atlanto-Axialbereich
M48.12	Spondyl hyperost [F-O], Zervikalbereich	M49.02	Tuberkulose WS, Zervikalbereich
M48.13	Spondyl hyperost [F-O], Zervikothorakalbereich	M49.03	Tuberkulose WS, Zervikothorakalbereich
M48.14	Spondyl hyperost [F-O], Thorakalbereich	M49.04	Tuberkulose WS, Thorakalbereich
M48.15	Spondyl hyperost [F-O], Thorakolumbalbereich	M49.05	Tuberkulose WS, Thorakolumbalbereich
M48.16	Spondyl hyperost [F-O], Lumbalbereich	M49.06	Tuberkulose WS, Lumbalbereich
M48.17	Spondyl hyperost [F-O], Lumbosakralbereich	M49.07	Tuberkulose WS, Lumbosakralbereich
M48.18	Spondyl hyperost [F-O], Sakral-/Sakrokokzygealbereich	M49.08	Tuberkulose WS, Sakral-/Sakrokokzygealbereich
M48.19	Spondylitis hyperostotica [F-O], nnbez Lok	M49.09	Tuberkulose WS, nnbez Lokalisation
M48.20	Baastrup-Syndrom, mehrere Lok WS	M49.10	Spondylitis brucellosa, mehrere Lok WS
M48.21	Baastrup-Syndrom, Okzipito-Atlanto-Axialbereich	M49.11	Spondylitis brucellosa, Okzipito-Atlanto-Axialbereich
M48.22	Baastrup-Syndrom, Zervikalbereich	M49.12	Spondylitis brucellosa, Zervikalbereich
M48.23	Baastrup-Syndrom, Zervikothorakalbereich	M49.13	Spondylitis brucellosa, Zervikothorakalbereich
M48.24	Baastrup-Syndrom, Thorakalbereich	M49.14	Spondylitis brucellosa, Thorakalbereich
M48.25	Baastrup-Syndrom, Thorakolumbalbereich	M49.15	Spondylitis brucellosa, Thorakolumbalbereich
M48.26	Baastrup-Syndrom, Lumbalbereich	M49.16	Spondylitis brucellosa, Lumbalbereich
M48.27	Baastrup-Syndrom, Lumbosakralbereich	M49.17	Spondylitis brucellosa, Lumbosakralbereich
M48.28	Baastrup-Syndrom, Sakral-/Sakrokokzygealbereich	M49.18	Spondylitis brucellosa, Sakral-/Sakrokokzygealbereich
M48.29	Baastrup-Syndrom, nnbez Lokalisation	M49.19	Spondylitis brucellosa, nnbez Lokalisation
M48.30	Traumat Spondylopathie, mehrere Lok WS	M49.20	Spondylitis d Enterobakt, mehrere Lok WS
M48.31	Traumat Spondylopathie, Okzipito-Atlanto-Axialbereich	M49.21	Spondylitis d Enterobakt, Okzipito-Atlanto-Axialbereich
M48.32	Traumat Spondylopathie, Zervikalbereich	M49.22	Spondylitis d Enterobakt, Zervikalbereich
M48.33	Traumat Spondylopathie, Zervikothorakalbereich	M49.23	Spondylitis d Enterobakt, Zervikothorakalbereich
M48.34	Traumat Spondylopathie, Thorakalbereich	M49.24	Spondylitis d Enterobakt, Thorakalbereich
M48.35	Traumat Spondylopathie, Thorakolumbalbereich	M49.25	Spondylitis d Enterobakt, Thorakolumbalbereich

M49.26	Spondylitis d Enterobakt, Lumbalbereich	M53.82	So nbez KH WS u Rücken, Zervikalbereich
M49.27	Spondylitis d Enterobakt, Lumbosakralbereich	M53.83	So nbez KH WS u Rücken, Zervikothorakalbereich
M49.28	Spondylitis d Enterobakt, Sakral-/Sakrokokzygealbereich	M53.84	So nbez KH WS u Rücken, Thorakalbereich
M49.29	Spondylitis d Enterobakterien, nnbez Lok	M53.85	So nbez KH WS u Rücken, Thorakolumbalbereich
M49.30	SpondPath b so aokl inf/par KH, mehr Lok WS	M53.86	So nbez KH WS u Rücken, Lumbalbereich
M49.31	SpondPath b so aokl inf/par KH, Okzip-Atlant-AxBereich	M53.87	So nbez KH WS u Rücken, Lumbosakralbereich
M49.32	SpondPath b so aokl inf/par KH, Zervikalbereich	M53.88	So nbez KH WS u Rücken, Sakral-/Sakrokokzygealbereich
M49.33	SpondPath b so aokl inf/par KH, Zervikothorakalbereich	M53.89	So nbez KH WS u Rücken, nnbez Lok
M49.34	SpondPath b so aokl inf/par KH, Thorakalbereich	M53.90	KH WS u Rücken, nnbez, mehrere Lok WS
M49.35	SpondPath b so aokl inf/par KH, Thorakolumbalbereich	M53.91	KH WS u Rücken, nnbez, Okzipito-Atlanto-Axialbereich
M49.36	SpondPath b so aokl inf/par KH, Lumbalbereich	M53.92	KH WS u Rücken, nnbez, Zervikalbereich
M49.37	SpondPath b so aokl inf/par KH, Lumbosakralbereich	M53.93	KH WS u Rücken, nnbez, Zervikothorakalbereich
M49.38	SpondPath b so aokl inf/par KH, Sak-/SakrokokzygealBer	M53.94	KH WS u Rücken, nnbez, Thorakalbereich
M49.39	SpondPath b so aokl inf/par KH, nnbez Lok	M53.95	KH WS u Rücken, nnbez, Thorakolumbalbereich
M49.40	Neuropath SpondPath, mehrere Lok WS	M53.96	KH WS u Rücken, nnbez, Lumbalbereich
M49.41	Neuropath SpondPath, Okzipito-Atlanto-Axialbereich	M53.97	KH WS u Rücken, nnbez, Lumbosakralbereich
M49.42	Neuropath SpondPath, Zervikalbereich	M53.98	KH WS u Rücken, nnbez, Sakral-/Sakrokokzygealbereich
M49.43	Neuropath SpondPath, Zervikothorakalbereich	M53.99	KH WS u Rücken, nnbez, nnbez Lokalisation
M49.44	Neuropath SpondPath, Thorakalbereich	M54.03	Pannikulitis Nacken-/Rückenregion, Zervikothorakalbereich
M49.45	Neuropath SpondPath, Thorakolumbalbereich	M54.04	Pannikulitis Nacken-/Rückenregion, Thorakalbereich
M49.46	Neuropath SpondPath, Lumbalbereich	M54.05	Pannikulitis Nacken-/Rückenregion, Thorakolumbalbereich
M49.47	Neuropath SpondPath, Lumbosakralbereich	M54.06	Pannikulitis Nacken-/Rückenregion, Lumbalbereich
M49.48	Neuropath SpondPath, Sakral-/Sakrokokzygealbereich	M54.07	Pannikulitis Nacken-/Rückenregion, Lumbosakralbereich
M49.49	Neuropath SpondPath, nnbez Lok	M54.08	Pannikulitis Nacken-/Rückenregion, Sakr-/SakrokokzygBer
M49.50	WK-Kompr b aokl KH, mehrere Lok WS	M54.09	Pannikulitis Nacken-/Rückenregion, nnbez Lok
M49.51	WK-Kompr b aokl KH, Okzipito-Atlanto-Axialbereich	M54.14	Radikulopathie, Thorakalbereich
M49.52	WK-Kompr b aokl KH, Zervikalbereich	M54.15	Radikulopathie, Thorakolumbalbereich
M49.53	WK-Kompr b aokl KH, Zervikothorakalbereich	M54.16	Radikulopathie, Lumbalbereich
M49.54	WK-Kompr b aokl KH, Thorakalbereich	M54.17	Radikulopathie, Lumbosakralbereich
M49.55	WK-Kompr b aokl KH, Thorakolumbalbereich	M54.18	Radikulopathie, Sakral-/Sakrokokzygealbereich
M49.56	WK-Kompr b aokl KH, Lumbalbereich	M54.2	Zervikalneuralgie
M49.57	WK-Kompr b aokl KH, Lumbosakralbereich	M54.3	Ischialgie
M49.58	WK-Kompr b aokl KH, Sakr-/Sakrokokzygealbereich	M54.4	Lumboischialgie
M49.59	WK-Kompr b aokl KH, nnbez Lok	M54.5	Kreuzschmerz
M49.80	Spondylopathie b so aokl KH, mehrere Lok WS	M54.6	Schmerzen im Bereich BWS
M49.81	Spondylopathie b so aokl KH, Okzipito-Atlanto-Axialber	M54.80	Sonst Rückenschmerzen, mehrere Lok WS
M49.82	Spondylopathie b so aokl KH, Zervikalber	M54.81	Sonst Rückenschmerzen, Okzipito-Atlanto-Axialbereich
M49.83	Spondylopathie b so aokl KH, Zervikothorakalbereich	M54.82	Sonst Rückenschmerzen, Zervikalbereich
M49.84	Spondylopathie b so aokl KH, Thorakalber	M54.83	Sonst Rückenschmerzen, Zervikothorakalbereich
M49.85	Spondylopathie b so aokl KH, Thorakolumbalber	M54.84	Sonst Rückenschmerzen, Thorakalbereich
M49.86	Spondylopathie b so aokl KH, Lumbalber	M54.85	Sonst Rückenschmerzen, Thorakolumbalbereich
M49.87	Spondylopathie b so aokl KH, Lumbosakralbereich	M54.86	Sonst Rückenschmerzen, Lumbalbereich
M49.88	Spondylopathie b so aokl KH, Sakral-/Sakrokokzygealber	M54.87	Sonst Rückenschmerzen, Lumbosakralbereich
M49.89	Spondylopathie b so aokl KH, nnbez Lok	M54.88	Sonst Rückenschmerzen, Sakral-/SakrokokzygBereich
M50.0	Zervikaler Bandscheibenschaden m Myelopathie	M54.89	Sonst Rückenschmerzen, nnbez Lokalisation
M50.1	Zervikaler Bandscheibenschaden m Radikulopathie	M54.90	Rückenschmerzen, nnbez, mehrere Lok WS
M50.2	Sonstige zervikale Bandscheibenverlagerung	M54.91	Rückenschmerzen, nnbez, Okzipito-Atlanto-Axialbereich
M50.3	Sonstige zervikale Bandscheibendegeneration	M54.92	Rückenschmerzen, nnbez, Zervikalbereich
M50.8	Sonstige zervikale Bandscheibenschäden	M54.93	Rückenschmerzen, nnbez, Zervikothorakalbereich
M50.9	Zervikaler Bandscheibenschaden, nnbez	M54.94	Rückenschmerzen, nnbez, Thorakalbereich
M51.0	Lumbale u so Bandscheibenschäden m Myelopathie	M54.95	Rückenschmerzen, nnbez, Thorakolumbalbereich
M51.1	Lumbale u so Bandscheibenschäden m Radikulopathie	M54.96	Rückenschmerzen, nnbez, Lumbalbereich
M51.2	Sonstige nbez Bandscheibenverlagerung	M54.97	Rückenschmerzen, nnbez, Lumbosakralbereich
M51.3	Sonstige nbez Bandscheibendegeneration	M54.98	Rückenschmerzen, nnbez, Sakral-/Sakrokokzygealbereich
M51.4	Schmorl-Knötchen	M54.99	Rückenschmerzen, nnbez, nnbez Lokalisation
M51.8	Sonstige nbez Bandscheibenschäden	M60.00	Infektiöse Myositis, mehrere Lokalisationen
M51.9	Bandscheibenschaden, nnbez	M60.01	Infektiöse Myositis Schulterregion
M53.20	Instabilität WS, mehrere Lok WS	M60.02	Infektiöse Myositis Oberarm
M53.21	Instabilität WS, Okzipito-Atlanto-Axialbereich	M60.03	Infektiöse Myositis Unterarm
M53.22	Instabilität WS, Zervikalbereich	M60.04	Infektiöse Myositis Hand
M53.23	Instabilität WS, Zervikothorakalbereich	M60.05	Infektiöse Myositis Beckenregion/Oberschenkel
M53.24	Instabilität WS, Thorakalbereich	M60.06	Infektiöse Myositis Unterschenkel
M53.25	Instabilität WS, Thorakolumbalbereich	M60.07	Infektiöse Myositis Knöchel/Fuß
M53.26	Instabilität WS, Lumbalbereich	M60.08	Infektiöse Myositis, sonstige Lokalisation
M53.27	Instabilität WS, Lumbosakralbereich	M60.09	Infektiöse Myositis, nnbez Lokalisationen
M53.28	Instabilität WS, Sakral-/Sakrokokzygealbereich	M60.10	Interstitielle Myositis, mehrere Lok
M53.29	Instabilität WS, nnbez Lokalisation	M60.11	Interstitielle Myositis Schulterregion
M53.3	KH Sakrokokzygealregion, aonkl	M60.12	Interstitielle Myositis Oberarm
M53.80	So nbez KH WS u Rücken, mehrere Lok WS	M60.13	Interstitielle Myositis Unterarm
M53.81	So nbez KH WS u Rücken, Okzipito-Atlanto-Axialbereich	M60.14	Interstitielle Myositis Hand

M60.15	Interstitielle Myositis Beckenregion/Oberschenkel	M61.35	Kalz-/Ossifikation Muskel b Verbrennung, Beckenreg/OS
M60.16	Interstitielle Myositis Unterschenkel	M61.36	Kalz-/Ossifikation Muskel b Verbrennung, Unterschenkel
M60.17	Interstitielle Myositis Knöchel/Fuß	M61.37	Kalz-/Ossifikation Muskel b Verbrennung, Knöchel/Fuß
M60.18	Interstitielle Myositis, sonstige Lokalisation	M61.38	Kalz-/Ossifikation Muskel b Verbrennung, sonst Lok
M60.19	Interstitielle Myositis, nnbez Lokalisationen	M61.39	Kalz-/Ossifikation Muskel b Verbrennung, nnbez Lok
M60.20	FK-Granulom im Weichteilgewebe, aonkl, mehrere Lok	M61.40	Sonstige Kalzifikation von Muskeln, mehrere Lok
M60.21	FK-Granulom im Weichteilgewebe, aonkl, Schulterregion	M61.41	Sonstige Kalzifikation von Muskeln Schulterregion
M60.22	FK-Granulom im Weichteilgewebe, aonkl, Oberarm	M61.42	Sonstige Kalzifikation von Muskeln Oberarm
M60.23	FK-Granulom im Weichteilgewebe, aonkl, Unterarm	M61.43	Sonstige Kalzifikation von Muskeln Unterarm
M60.24	FK-Granulom im Weichteilgewebe, aonkl, Hand	M61.44	Sonstige Kalzifikation von Muskeln Hand
M60.25	FK-Granulom im Weichteilgewebe, aonkl, Becken/OS	M61.45	Sonstige Kalzifikation von Muskeln Becken/OS
M60.26	FK-Granulom im Weichteilgewebe, aonkl, Unterschenkel	M61.46	Sonstige Kalzifikation von Muskeln Unterschenkel
M60.27	FK-Granulom im Weichteilgewebe, aonkl, Knöchel/Fuß	M61.47	Sonstige Kalzifikation von Muskeln Knöchel/Fuß
M60.28	FK-Granulom im Weichteilgewebe, aonkl, sonst Lok	M61.48	Sonstige Kalzifikation von Muskeln, sonst Lok
M60.29	FK-Granulom im Weichteilgewebe, aonkl, nnbez Lok	M61.49	Sonstige Kalzifikation von Muskeln, nnbez Lok
M60.80	Sonstige Myositis, mehrere Lokalisationen	M61.50	Sonstige Ossifikation von Muskeln, mehrere Lok
M60.81	Sonstige Myositis Schulterregion	M61.51	Sonstige Ossifikation von Muskeln Schulterregion
M60.82	Sonstige Myositis Oberarm	M61.52	Sonstige Ossifikation von Muskeln Oberarm
M60.83	Sonstige Myositis Unterarm	M61.53	Sonstige Ossifikation von Muskeln Unterarm
M60.84	Sonstige Myositis Hand	M61.54	Sonstige Ossifikation von Muskeln Hand
M60.85	Sonstige Myositis Beckenregion/Oberschenkel	M61.55	Sonstige Ossifikation von Muskeln Becken/OS
M60.86	Sonstige Myositis Unterschenkel	M61.56	Sonstige Ossifikation von Muskeln Unterschenkel
M60.87	Sonstige Myositis Knöchel/Fuß	M61.57	Sonstige Ossifikation von Muskeln Knöchel/Fuß
M60.88	Sonstige Myositis, sonstige Lokalisation	M61.58	Sonstige Ossifikation von Muskeln, sonst Lok
M60.89	Sonstige Myositis, nnbez Lokalisationen	M61.59	Sonstige Ossifikation von Muskeln, nnbez Lok
M60.90	Myositis, nnbez, mehrere Lokalisationen	M61.90	Kalz-/Ossifikation Muskeln, nnbez, mehrere Lok
M60.91	Myositis, nnbez, Schulterregion	M61.91	Kalz-/Ossifikation Muskeln, nnbez, Schulterregion
M60.92	Myositis, nnbez, Oberarm	M61.92	Kalz-/Ossifikation Muskeln, nnbez, Oberarm
M60.93	Myositis, nnbez, Unterarm	M61.93	Kalz-/Ossifikation Muskeln, nnbez, Unterarm
M60.94	Myositis, nnbez, Hand	M61.94	Kalz-/Ossifikation Muskeln, nnbez, Hand
M60.95	Myositis, nnbez, Beckenregion/Oberschenkel	M61.95	Kalz-/Ossifikation Muskeln, nnbez, Becken/OS
M60.96	Myositis, nnbez, Unterschenkel	M61.96	Kalz-/Ossifikation Muskeln, nnbez, Unterschenkel
M60.97	Myositis, nnbez, Knöchel/Fuß	M61.97	Kalz-/Ossifikation Muskeln, nnbez, Knöchel/Fuß
M60.98	Myositis, nnbez, sonstige Lokalisation	M61.98	Kalz-/Ossifikation Muskeln, nnbez, sonst Lok
M60.99	Myositis, nnbez, nnbez Lokalisationen	M61.99	Kalz-/Ossifikation Muskeln, nnbez, nnbez Lok
M61.00	Traumatische Myositis ossificans, mehrere Lok	M62.00	Muskeldiastase, mehrere Lokalisationen
M61.01	Traumatische Myositis ossificans Schulterregion	M62.01	Muskeldiastase Schulterregion
M61.02	Traumatische Myositis ossificans Oberarm	M62.02	Muskeldiastase Oberarm
M61.03	Traumatische Myositis ossificans Unterarm	M62.03	Muskeldiastase Unterarm
M61.04	Traumatische Myositis ossificans Hand	M62.04	Muskeldiastase Hand
M61.05	Traumatische Myositis ossificans Becken/OS	M62.05	Muskeldiastase Beckenregion/Oberschenkel
M61.06	Traumatische Myositis ossificans Unterschenkel	M62.06	Muskeldiastase Unterschenkel
M61.07	Traumatische Myositis ossificans Knöchel/Fuß	M62.07	Muskeldiastase Knöchel/Fuß
M61.08	Traumatische Myositis ossificans, sonst Lok	M62.08	Muskeldiastase, sonstige Lokalisation
M61.09	Traumatische Myositis ossificans, nnbez Lok	M62.09	Muskeldiastase, nnbez Lokalisationen
M61.10	Myositis ossificans progressiva, mehrere Lok	M62.10	Sonst Muskelriß (nichttraumatisch), mehrere Lok
M61.11	Myositis ossificans progressiva Schulterregion	M62.11	Sonst Muskelriß (nichttraumatisch) Schulterregion
M61.12	Myositis ossificans progressiva Oberarm	M62.12	Sonst Muskelriß (nichttraumatisch) Oberarm
M61.13	Myositis ossificans progressiva Unterarm	M62.13	So Muskelriß (nichttraumat), Unterarm [Rad Ulna Handg]
M61.14	Myositis ossificans progressiva Hand	M62.14	Sonst Muskelriß (nichttraumatisch) Hand
M61.15	Myositis ossificans progressiva Becken/OS	M62.15	Sonst Muskelriß (nichttraumatisch) Becken/OS
M61.16	Myositis ossificans progressiva Unterschenkel	M62.16	Sonst Muskelriß (nichttraumatisch) Unterschenkel
M61.17	Myositis ossificans progressiva Knöchel/Fuß	M62.17	Sonst Muskelriß (nichttraumatisch) Knöchel/Fuß
M61.18	Myositis ossificans progressiva, sonst Lok	M62.18	Sonst Muskelriß (nichttraumatisch), sonst Lok
M61.19	Myositis ossificans progressiva, nnbez Lok	M62.19	Sonst Muskelriß (nichttraumatisch), nnbez Lok
M61.20	Kalz-/Ossifikation Muskel b Lähmung, mehrere Lok	M62.20	Ischäm Muskelinf (nichttraumat), mehr Lok
M61.21	Kalz-/Ossifikation Muskel b Lähmung, Schulterregion	M62.21	Ischäm Muskelinf (nichttraumat), Schulterreg
M61.22	Kalz-/Ossifikation Muskel b Lähmung, Oberarm	M62.22	Ischäm Muskelinf (nichttraumat), Oberarm
M61.23	Kalz-/Ossifikation Muskel b Lähmung, Unterarm	M62.23	Ischäm Muskelinf (nichttraumat), Unterarm
M61.24	Kalz-/Ossifikation Muskel b Lähmung, Hand	M62.24	Ischäm Muskelinf (nichttraumat), Hand
M61.25	Kalz-/Ossifikation Muskel b Lähmung, Becken/OS	M62.25	Ischäm Muskelinf (nichttraumat), Becken/OS
M61.26	Kalz-/Ossifikation Muskel b Lähmung, Unterschenkel	M62.26	Ischäm Muskelinf (nichttraumat), Unterschenkel
M61.27	Kalz-/Ossifikation Muskel b Lähmung, Knöchel/Fuß	M62.27	Ischäm Muskelinf (nichttraumat), Knöchel/Fuß
M61.28	Kalz-/Ossifikation Muskel b Lähmung, sonst Lok	M62.28	Ischäm Muskelinf (nichttraumat), sonst Lok
M61.29	Kalz-/Ossifikation Muskel b Lähmung, nnbez Lok	M62.29	Ischäm Muskelinf (nichttraumat), nnbez Lok
M61.30	Kalz-/Ossifikation Muskel b Verbrennung, mehrere Lok	M62.30	Immobilitätssyndrom (paraplegisch), mehrere Lok
M61.31	Kalz-/Ossifikation Muskel b Verbrennung, Schulterregion	M62.31	Immobilitätssyndrom (paraplegisch) Schulterregion
M61.32	Kalz-/Ossifikation Muskel b Verbrennung, Oberarm	M62.32	Immobilitätssyndrom (paraplegisch) Oberarm
M61.33	Kalz-/Ossifikation Muskel b Verbrennung, Unterarm	M62.33	Immobilitätssyndrom (paraplegisch) Unterarm
M61.34	Kalz-/Ossifikation Muskel b Verbrennung, Hand	M62.34	Immobilitätssyndrom (paraplegisch) Hand

M62.35	Immobilitätssyndrom (paraplegisch) Becken/OS	M63.15	Myositis b aokl Protozoen-/Parasiteninf, Becken/OS
M62.36	Immobilitätssyndrom (paraplegisch) Unterschenkel	M63.16	Myositis b aokl Protozoen-/Parasiteninf, Unterschenkel
M62.37	Immobilitätssyndrom (paraplegisch) Knöchel/Fuß	M63.17	Myositis b aokl Protozoen-/Parasiteninf, Knöchel/Fuß
M62.38	Immobilitätssyndrom (paraplegisch), sonst Lok	M63.18	Myositis b aokl Protozoen-/Parasiteninf, sonst Lok
M62.39	Immobilitätssyndrom (paraplegisch), nnbez Lok	M63.19	Myositis b aokl Protozoen-/Parasiteninf, nnbez Lok
M62.40	Muskelkontraktur, mehrere Lokalisationen	M63.20	Myositis b sonst aokl Inf-KH, mehrere Lok
M62.41	Muskelkontraktur Schulterregion	M63.21	Myositis b sonst aokl Inf-KH, Schulterregion
M62.42	Muskelkontraktur Oberarm	M63.22	Myositis b sonst aokl Inf-KH, Oberarm
M62.43	Muskelkontraktur Unterarm	M63.23	Myositis b sonst aokl Inf-KH, Unterarm
M62.44	Muskelkontraktur Hand	M63.24	Myositis b sonst aokl Inf-KH, Hand
M62.45	Muskelkontraktur Beckenregion/Oberschenkel	M63.25	Myositis b sonst aokl Inf-KH, Becken/Oberschenkel
M62.46	Muskelkontraktur Unterschenkel	M63.26	Myositis b sonst aokl Inf-KH, Unterschenkel
M62.47	Muskelkontraktur Knöchel/Fuß	M63.27	Myositis b sonst aokl Inf-KH, Knöchel/Fuß
M62.48	Muskelkontraktur, sonstige Lokalisation	M63.28	Myositis b sonst aokl Inf-KH, sonst Lok
M62.49	Muskelkontraktur, nnbez Lokalisationen	M63.29	Myositis b sonst aokl Inf-KH, nnbez Lok
M62.50	Muskelschwund u -atrophie, aonkl, mehrere Lok	M63.30	Myositis b Sarkoidose, mehrere Lokalisationen
M62.51	Muskelschwund u -atrophie, aonkl, Schulterregion	M63.31	Myositis b Sarkoidose, Schulterregion
M62.52	Muskelschwund u -atrophie, aonkl, Oberarm	M63.32	Myositis b Sarkoidose, Oberarm
M62.53	Muskelschwund u -atrophie, aonkl, Unterarm	M63.33	Myositis b Sarkoidose, Unterarm
M62.54	Muskelschwund u -atrophie, aonkl, Hand	M63.34	Myositis b Sarkoidose, Hand
M62.55	Muskelschwund u -atrophie, aonkl, Becken/OS	M63.35	Myositis b Sarkoidose, Beckenregion/Oberschenkel
M62.56	Muskelschwund u -atrophie, aonkl, Unterschenkel	M63.36	Myositis b Sarkoidose, Unterschenkel
M62.57	Muskelschwund u -atrophie, aonkl, Knöchel/Fuß	M63.37	Myositis b Sarkoidose, Knöchel/Fuß
M62.58	Muskelschwund u -atrophie, aonkl, sonst Lok	M63.38	Myositis b Sarkoidose, sonstige Lokalisation
M62.59	Muskelschwund u -atrophie, aonkl, nnbez Lok	M63.39	Myositis b Sarkoidose, nnbez Lokalisationen
M62.60	Muskelzerrung, mehrere Lokalisationen	M63.80	Sonstige Muskel-KH b aokl KH, mehrere Lok
M62.61	Muskelzerrung Schulterregion	M63.81	Sonstige Muskel-KH b aokl KH, Schulterregion
M62.62	Muskelzerrung Oberarm	M63.82	Sonstige Muskel-KH b aokl KH, Oberarm
M62.63	Muskelzerrung Unterarm	M63.83	Sonstige Muskel-KH b aokl KH, Unterarm
M62.64	Muskelzerrung Hand	M63.84	Sonstige Muskel-KH b aokl KH, Hand
M62.65	Muskelzerrung Beckenregion/Oberschenkel	M63.85	Sonstige Muskel-KH b aokl KH, Becken/Oberschenkel
M62.66	Muskelzerrung Unterschenkel	M63.86	Sonstige Muskel-KH b aokl KH, Unterschenkel
M62.67	Muskelzerrung Knöchel/Fuß	M63.87	Sonstige Muskel-KH b aokl KH, Knöchel/Fuß
M62.68	Muskelzerrung, sonstige Lokalisation	M63.88	Sonstige Muskel-KH b aokl KH, sonst Lokalisation
M62.69	Muskelzerrung, nnbez Lokalisationen	M63.89	Sonstige Muskel-KH b aokl KH, nnbez Lok
M62.80	Sonst nbez Muskel-KH, mehrere Lokalisationen	M65.00	Sehnenscheidenabszeß, mehrere Lokalisationen
M62.81	Sonst nbez Muskel-KH Schulterregion	M65.01	Sehnenscheidenabszeß Schulterregion
M62.82	Sonst nbez Muskel-KH Oberarm	M65.02	Sehnenscheidenabszeß Oberarm
M62.83	Sonst nbez Muskel-KH Unterarm	M65.03	Sehnenscheidenabszeß Unterarm
M62.84	Sonst nbez Muskel-KH Hand	M65.04	Sehnenscheidenabszeß Hand
M62.85	Sonst nbez Muskel-KH Beckenregion/Oberschenkel	M65.05	Sehnenscheidenabszeß Beckenregion/Oberschenkel
M62.86	Sonst nbez Muskel-KH Unterschenkel	M65.06	Sehnenscheidenabszeß Unterschenkel
M62.87	Sonst nbez Muskel-KH Knöchel/Fuß	M65.07	Sehnenscheidenabszeß Knöchel/Fuß
M62.88	Sonst nbez Muskel-KH, sonstige Lokalisation	M65.08	Sehnenscheidenabszeß, sonstige Lokalisation
M62.89	Sonst nbez Muskel-KH, nnbez Lokalisationen	M65.09	Sehnenscheidenabszeß, nnbez Lokalisationen
M62.90	Muskel-KH, nnbez, mehrere Lokalisationen	M65.10	Sonst infektiöse (Teno-) Synovitis, mehrere Lok
M62.91	Muskel-KH, nnbez, Schulterregion	M65.11	Sonst infektiöse (Teno-) Synovitis Schulterregion
M62.92	Muskel-KH, nnbez, Oberarm	M65.12	Sonst infektiöse (Teno-) Synovitis Oberarm
M62.93	Muskel-KH, nnbez, Unterarm	M65.13	Sonst infektiöse (Teno-) Synovitis Unterarm
M62.94	Muskel-KH, nnbez, Hand	M65.14	Sonst infektiöse (Teno-) Synovitis Hand
M62.95	Muskel-KH, nnbez, Beckenregion/Oberschenkel	M65.15	Sonst infektiöse (Teno-) Synovitis Becken/OS
M62.96	Muskel-KH, nnbez, Unterschenkel	M65.16	Sonst infektiöse (Teno-) Synovitis Unterschenkel
M62.97	Muskel-KH, nnbez, Knöchel/Fuß	M65.17	Sonst infektiöse (Teno-) Synovitis Knöchel/Fuß
M62.98	Muskel-KH, nnbez, sonstige Lokalisation	M65.18	Sonst infektiöse (Teno-) Synovitis, sonst Lok
M62.99	Muskel-KH, nnbez, nnbez Lokalisationen	M65.19	Sonst infektiöse (Teno-) Synovitis, nnbez Lok
M63.00	Myositis b aokl bakteriellen KH, mehrere Lok	M65.20	Tendinitis calcarea, mehrere Lokalisationen
M63.01	Myositis b aokl bakteriellen KH, Schulterregion	M65.22	Tendinitis calcarea Oberarm
M63.02	Myositis b aokl bakteriellen KH, Oberarm	M65.23	Tendinitis calcarea Unterarm
M63.03	Myositis b aokl bakteriellen KH, Unterarm	M65.24	Tendinitis calcarea Hand
M63.04	Myositis b aokl bakteriellen KH, Hand	M65.25	Tendinitis calcarea Beckenregion/Oberschenkel
M63.05	Myositis b aokl bakteriellen KH, Becken/Oberschenkel	M65.26	Tendinitis calcarea Unterschenkel
M63.06	Myositis b aokl bakteriellen KH, Unterschenkel	M65.27	Tendinitis calcarea Knöchel/Fuß
M63.07	Myositis b aokl bakteriellen KH, Knöchel/Fuß	M65.28	Tendinitis calcarea, sonstige Lokalisation
M63.08	Myositis b aokl bakteriellen KH, sonst Lok	M65.29	Tendinitis calcarea, nnbez Lokalisationen
M63.09	Myositis b aokl bakteriellen KH, nnbez Lok	M65.3	Schnellender Finger
M63.10	Myositis b aokl Protozoen-/Parasiteninf, mehrere Lok	M65.4	Tendovaginitis stenosans [de Quervain]
M63.11	Myositis b aokl Protozoen-/Parasiteninf, Schulterregion	M65.80	Sonst Synovitis u Tenosynovitis, mehr Lokalisat
M63.12	Myositis b aokl Protozoen-/Parasiteninf, Oberarm	M65.81	Sonst Synovitis u Tenosynovitis Schulterregion
M63.13	Myositis b aokl Protozoen-/Parasiteninf, Unterarm	M65.82	Sonst Synovitis u Tenosynovitis Oberarm
M63.14	Myositis b aokl Protozoen-/Parasiteninf, Hand	M65.83	Sonst Synovitis u Tenosynovitis Unterarm

M65.84	Sonst Synovitis u Tenosynovitis Hand	M67.12	Sonst Sehnen- (Scheiden-) Kontraktur Oberarm
M65.85	Sonst Synovitis u Tenosynovitis Becken/OS	M67.13	Sonst Sehnen- (Scheiden-) Kontraktur Unterarm
M65.86	Sonst Synovitis u Tenosynovitis Unterschenkel	M67.14	Sonst Sehnen- (Scheiden-) Kontraktur Hand
M65.87	Sonst Synovitis u Tenosynovitis Knöchel/Fuß	M67.15	Sonst Sehnen- (Scheiden-) Kontraktur Becken/OS
M65.88	Sonst Synovitis u Tenosynovitis, sonst Lok	M67.16	Sonst Sehnen- (Scheiden-) Kontraktur Unterschenkel
M65.89	Sonst Synovitis u Tenosynovitis, nnbez Lok	M67.17	Sonst Sehnen- (Scheiden-) Kontraktur Knöchel/Fuß
M65.90	Synovitis u Tenosynovitis, nnbez, mehrere Lok	M67.18	Sonst Sehnen- (Scheiden-) Kontraktur, sonst Lok
M65.91	Synovitis u Tenosynovitis, nnbez, Schulterregion	M67.19	Sonst Sehnen- (Scheiden-) Kontraktur, nnbez Lok
M65.92	Synovitis u Tenosynovitis, nnbez, Oberarm	M67.20	Hypertrophie Synovialis, aonkl, mehrere Lok
M65.93	Synovitis u Tenosynovitis, nnbez, Unterarm	M67.21	Hypertrophie Synovialis, aonkl, Schulterregion
M65.94	Synovitis u Tenosynovitis, nnbez, Hand	M67.22	Hypertrophie Synovialis, aonkl, Oberarm
M65.95	Synovitis u Tenosynovitis, nnbez, Becken/OS	M67.23	Hypertrophie Synovialis, aonkl, Unterarm
M65.96	Synovitis u Tenosynovitis, nnbez, Unterschenkel	M67.24	Hypertrophie Synovialis, aonkl, Hand
M65.97	Synovitis u Tenosynovitis, nnbez, Knöchel/Fuß	M67.25	Hypertrophie Synovialis, aonkl, Becken/Oberschenkel
M65.98	Synovitis u Tenosynovitis, nnbez, sonst Lok	M67.26	Hypertrophie Synovialis, aonkl, Unterschenkel
M65.99	Synovitis u Tenosynovitis, nnbez, nnbez Lok	M67.27	Hypertrophie Synovialis, aonkl, Knöchel/Fuß
M66.0	Ruptur einer Poplitealzyste	M67.28	Hypertrophie Synovialis, aonkl, sonst Lok
M66.10	Ruptur Synovialis, mehrere Lokalisationen	M67.29	Hypertrophie Synovialis, aonkl, nnbez Lok
M66.11	Ruptur Synovialis Schulterregion	M67.30	Transitorische Synovitis, mehrere Lok
M66.12	Ruptur Synovialis Oberarm	M67.31	Transitorische Synovitis Schulterregion
M66.13	Ruptur Synovialis Unterarm	M67.32	Transitorische Synovitis Oberarm
M66.14	Ruptur Synovialis Hand	M67.33	Transitorische Synovitis Unterarm
M66.15	Ruptur Synovialis Beckenregion/Oberschenkel	M67.34	Transitorische Synovitis Hand
M66.16	Ruptur Synovialis Unterschenkel	M67.35	Transitorische Synovitis Beckenregion/Oberschenkel
M66.17	Ruptur Synovialis Knöchel/Fuß	M67.36	Transitorische Synovitis Unterschenkel
M66.18	Ruptur Synovialis, sonstige Lokalisation	M67.37	Transitorische Synovitis Knöchel/Fuß
M66.19	Ruptur Synovialis, nnbez Lokalisationen	M67.38	Transitorische Synovitis, sonstige Lok
M66.20	Spontanruptur von Strecksehnen, mehrere Lok	M67.39	Transitorische Synovitis, nnbez Lokalisationen
M66.21	Spontanruptur von Strecksehnen Schulterregion	M67.40	Ganglion, mehrere Lokalisationen
M66.22	Spontanruptur von Strecksehnen Oberarm	M67.41	Ganglion Schulterregion
M66.23	Spontanruptur von Strecksehnen Unterarm	M67.42	Ganglion Oberarm
M66.24	Spontanruptur von Strecksehnen Hand	M67.43	Ganglion Unterarm
M66.25	Spontanruptur von Strecksehnen Becken/Oberschenkel	M67.44	Ganglion Hand
M66.26	Spontanruptur von Strecksehnen Unterschenkel	M67.45	Ganglion Beckenregion/Oberschenkel
M66.27	Spontanruptur von Strecksehnen Knöchel/Fuß	M67.46	Ganglion Unterschenkel
M66.28	Spontanruptur von Strecksehnen, sonst Lok	M67.47	Ganglion Knöchel/Fuß
M66.29	Spontanruptur von Strecksehnen, nnbez Lok	M67.48	Ganglion, sonstige Lokalisation
M66.30	Spontanruptur von Beugesehnen, mehrere Lok	M67.49	Ganglion, nnbez Lokalisationen
M66.31	Spontanruptur von Beugesehnen Schulterregion	M67.80	Sonst nbez KH Synovialis u Sehnen, mehrere Lok
M66.32	Spontanruptur von Beugesehnen Oberarm	M67.81	Sonst nbez KH Synovialis u Sehnen Schulterregion
M66.33	Spontanruptur von Beugesehnen Unterarm	M67.82	Sonst nbez KH Synovialis u Sehnen Oberarm
M66.34	Spontanruptur von Beugesehnen Hand	M67.83	Sonst nbez KH Synovialis u Sehnen Unterarm
M66.35	Spontanruptur von Beugesehnen Becken/Oberschenkel	M67.84	Sonst nbez KH Synovialis u Sehnen Hand
M66.36	Spontanruptur von Beugesehnen Unterschenkel	M67.85	Sonst nbez KH Synovialis u Sehnen Becken/OS
M66.37	Spontanruptur von Beugesehnen Knöchel/Fuß	M67.86	Sonst nbez KH Synovialis u Sehnen Unterschenkel
M66.38	Spontanruptur von Beugesehnen, sonst Lok	M67.87	Sonst nbez KH Synovialis u Sehnen Knöchel/Fuß
M66.39	Spontanruptur von Beugesehnen, nnbez Lok	M67.88	Sonst nbez KH Synovialis u Sehnen, sonst Lok
M66.40	Spontanruptur sonstiger Sehnen, mehrere Lok	M67.89	Sonst nbez KH Synovialis u Sehnen, nnbez Lok
M66.41	Spontanruptur sonstiger Sehnen Schulterregion	M67.90	KH Synovialis u Sehnen, nnbez, mehrere Lok
M66.42	Spontanruptur sonstiger Sehnen Oberarm	M67.91	KH Synovialis u Sehnen, nnbez, Schulterregion
M66.43	Spontanruptur sonstiger Sehnen Unterarm	M67.92	KH Synovialis u Sehnen, nnbez, Oberarm
M66.44	Spontanruptur sonstiger Sehnen Hand	M67.93	KH Synovialis u Sehnen, nnbez, Unterarm
M66.45	Spontanruptur sonstiger Sehnen Becken/Oberschenkel	M67.94	KH Synovialis u Sehnen, nnbez, Hand
M66.46	Spontanruptur sonstiger Sehnen Unterschenkel	M67.95	KH Synovialis u Sehnen, nnbez, Becken/OS
M66.47	Spontanruptur sonstiger Sehnen Knöchel/Fuß	M67.96	KH Synovialis u Sehnen, nnbez, Unterschenkel
M66.48	Spontanruptur sonstiger Sehnen, sonstige Lok	M67.97	KH Synovialis u Sehnen, nnbez, Knöchel/Fuß
M66.49	Spontanruptur sonstiger Sehnen, nnbez Lok	M67.98	KH Synovialis u Sehnen, nnbez, sonst Lok
M66.50	Spontanruptur von nnbez Sehnen, mehrere Lok	M67.99	KH Synovialis u Sehnen, nnbez, nnbez Lok
M66.51	Spontanruptur von nnbez Sehnen Schulterregion	M68.00	Synovitis u Tenosynovitis b aonkl bakt KH, mehrere Lok
M66.52	Spontanruptur von nnbez Sehnen Oberarm	M68.01	Synovitis u Tenosynovitis b aonkl bakt KH, Schulterregion
M66.53	Spontanruptur von nnbez Sehnen Unterarm	M68.02	Synovitis u Tenosynovitis b aonkl bakt KH, Oberarm
M66.54	Spontanruptur von nnbez Sehnen Hand	M68.03	Synovitis u Tenosynovitis b aonkl bakt KH, Unterarm
M66.55	Spontanruptur von nnbez Sehnen Becken/Oberschenkel	M68.04	Synovitis u Tenosynovitis b aonkl bakt KH, Hand
M66.56	Spontanruptur von nnbez Sehnen Unterschenkel	M68.05	Synovitis u Tenosynovitis b aonkl bakt KH, Becken/OS
M66.57	Spontanruptur von nnbez Sehnen Knöchel/Fuß	M68.06	Synovitis u Tenosynovitis b aonkl bakt KH, Unterschenkel
M66.58	Spontanruptur von nnbez Sehnen, sonst Lok	M68.07	Synovitis u Tenosynovitis b aonkl bakt KH, Knöchel/Fuß
M66.59	Spontanruptur von nnbez Sehnen, nnbez Lok	M68.08	Synovitis u Tenosynovitis b aonkl bakt KH, sonst Lok
M67.0	Achillessehnenverkürzung (erworben)	M68.09	Synovitis u Tenosynovitis b aonkl bakt KH, nnbez Lok
M67.10	Sonst Sehnen- (Scheiden-) Kontraktur, mehrere Lok	M68.80	Sonst KH Synovialis u Sehnen b aonkl KH, mehrere Lok
M67.11	Sonst Sehnen- (Scheiden-) Kontraktur Schulterregion	M68.81	Sonst KH Synovialis u Sehnen b aonkl KH, Schulterregion

M68.82	Sonst KH Synovialis u Sehnen b aokl KH, Oberarm	M71.83	Sonstige nbez Bursopathien Unterarm
M68.83	Sonst KH Synovialis u Sehnen b aokl KH, Unterarm	M71.84	Sonstige nbez Bursopathien Hand
M68.84	Sonst KH Synovialis u Sehnen b aokl KH, Hand	M71.85	Sonstige nbez Bursopathien Becken/Oberschenkel
M68.85	Sonst KH Synovialis u Sehnen b aokl KH, Becken/OS	M71.86	Sonstige nbez Bursopathien Unterschenkel
M68.86	Sonst KH Synovialis u Sehnen b aokl KH, Unterschenkel	M71.87	Sonstige nbez Bursopathien Knöchel/Fuß
M68.87	Sonst KH Synovialis u Sehnen b aokl KH, Knöchel/Fuß	M71.88	Sonstige nbez Bursopathien, sonstige Lok
M68.88	Sonst KH Synovialis u Sehnen b aokl KH, sonst Lok	M71.89	Sonstige nbez Bursopathien, nnbez Lokalisationen
M68.89	Sonst KH Synovialis u Sehnen b aokl KH, nnbez Lok	M71.90	Bursopathie, nnbez, mehrere Lokalisationen
M70.0	Chron Tenosynovitis crepitans Hand u Handgelenk	M71.91	Bursopathie, nnbez, Schulterregion
M70.1	Bursitis im Bereich Hand	M71.92	Bursopathie, nnbez, Oberarm
M70.2	Bursitis olecrani	M71.93	Bursopathie, nnbez, Unterarm
M70.3	Sonstige Bursitis im Bereich Ellenbogen	M71.94	Bursopathie, nnbez, Hand
M70.4	Bursitis praepatellaris	M71.95	Bursopathie, nnbez, Beckenregion/Oberschenkel
M70.5	Sonstige Bursitis im Bereich Knie	M71.96	Bursopathie, nnbez, Unterschenkel
M70.6	Bursitis trochanterica	M71.97	Bursopathie, nnbez, Knöchel/Fuß
M70.7	Sonstige Bursitis im Bereich Hüfte	M71.98	Bursopathie, nnbez, sonstige Lokalisation
M70.8	Sonst KH Weichteilgew d Beanspruchung/Überbeanspr/Druck	M71.99	Bursopathie, nnbez, nnbez Lokalisationen
M70.9	Nnbez KH WTgew d Beanspruchung/Überbeanspr/Druck	M72.0	Fibromatose Palmarfaszie [Dupuytren-Kontraktur]
M71.00	Schleimbeutelabszeß, mehrere Lokalisationen	M72.1	Fingerknöchelpolster [Knuckle pads]
M71.01	Schleimbeutelabszeß Schulterregion	M72.2	Fibromatose Plantarfaszie [Ledderhose-Kontraktur]
M71.02	Schleimbeutelabszeß Oberarm	M72.40	Pseudosarkomatöse Fibromatose, mehrere Lok
M71.03	Schleimbeutelabszeß Unterarm	M72.41	Pseudosarkomatöse Fibromatose Schulterregion
M71.04	Schleimbeutelabszeß Hand	M72.42	Pseudosarkomatöse Fibromatose Oberarm
M71.05	Schleimbeutelabszeß Beckenregion/Oberschenkel	M72.43	Pseudosarkomatöse Fibromatose Unterarm
M71.06	Schleimbeutelabszeß Unterschenkel	M72.44	Pseudosarkomatöse Fibromatose Hand
M71.07	Schleimbeutelabszeß Knöchel/Fuß	M72.45	Pseudosarkomatöse Fibromatose Becken/OS
M71.08	Schleimbeutelabszeß, sonstige Lokalisation	M72.46	Pseudosarkomatöse Fibromatose Unterschenkel
M71.09	Schleimbeutelabszeß, nnbez Lokalisationen	M72.47	Pseudosarkomatöse Fibromatose Knöchel/Fuß
M71.10	Sonstige infektiöse Bursitis, mehrere Lok	M72.48	Pseudosarkomatöse Fibromatose, sonst Lok
M71.11	Sonstige infektiöse Bursitis Schulterregion	M72.49	Pseudosarkomatöse Fibromatose, nnbez Lok
M71.12	Sonstige infektiöse Bursitis Oberarm	M72.60	Nekrotis Fasziiitis, Mehr Lok
M71.13	Sonstige infektiöse Bursitis Unterarm	M72.61	Nekrotis Fasziiitis, Schulterreg
M71.14	Sonstige infektiöse Bursitis Hand	M72.62	Nekrotis Fasziiitis, Oberarm
M71.15	Sonstige infektiöse Bursitis Beckenregion/OS	M72.63	Nekrotis Fasziiitis, Unterarm
M71.16	Sonstige infektiöse Bursitis Unterschenkel	M72.64	Nekrotis Fasziiitis, Hand
M71.17	Sonstige infektiöse Bursitis Knöchel/Fuß	M72.65	Nekrotis Fasziiitis, Beckenreg/OS
M71.18	Sonstige infektiöse Bursitis, sonstige Lok	M72.66	Nekrotis Fasziiitis, Unterschenkel
M71.19	Sonstige infektiöse Bursitis, nnbez Lok	M72.67	Nekrotis Fasziiitis, Knöchel/Fuß
M71.2	Synovialzyste im Bereich Kniekehle [Baker-Zyste]	M72.68	Nekrotis Fasziiitis, Sonstige
M71.30	Sonstige Schleimbeutelzyste, mehrere Lokalisationen	M72.69	Nekrotis Fasziiitis, Lok nnbez
M71.31	Sonstige Schleimbeutelzyste Schulterregion	M72.80	Sonstige Fibromatosen, mehrere Lokalisationen
M71.32	Sonstige Schleimbeutelzyste Oberarm	M72.81	Sonstige Fibromatosen Schulterregion
M71.33	Sonstige Schleimbeutelzyste Unterarm	M72.82	Sonstige Fibromatosen Oberarm
M71.34	Sonstige Schleimbeutelzyste Hand	M72.83	Sonstige Fibromatosen Unterarm
M71.35	Sonstige Schleimbeutelzyste Becken/Oberschenkel	M72.84	Sonstige Fibromatosen Hand
M71.36	Sonstige Schleimbeutelzyste Unterschenkel	M72.85	Sonstige Fibromatosen Beckenregion/OS
M71.37	Sonstige Schleimbeutelzyste Knöchel/Fuß	M72.86	Sonstige Fibromatosen Unterschenkel
M71.38	Sonstige Schleimbeutelzyste, sonstige Lok	M72.87	Sonstige Fibromatosen Knöchel/Fuß
M71.39	Sonstige Schleimbeutelzyste, nnbez Lokalisationen	M72.88	Sonstige Fibromatosen, sonstige Lokalisation
M71.40	Bursitis calcarea, mehrere Lokalisationen	M72.89	Sonstige Fibromatosen, nnbez Lokalisationen
M71.42	Bursitis calcarea Oberarm	M72.90	Fibromatose, nnbez, mehrere Lokalisationen
M71.43	Bursitis calcarea Unterarm	M72.91	Fibromatose, nnbez, Schulterregion
M71.44	Bursitis calcarea Hand	M72.92	Fibromatose, nnbez, Oberarm
M71.45	Bursitis calcarea Beckenregion/Oberschenkel	M72.93	Fibromatose, nnbez, Unterarm
M71.46	Bursitis calcarea Unterschenkel	M72.94	Fibromatose, nnbez, Hand
M71.47	Bursitis calcarea Knöchel/Fuß	M72.95	Fibromatose, nnbez, Beckenregion/OS
M71.48	Bursitis calcarea, sonstige Lokalisation	M72.96	Fibromatose, nnbez, Unterschenkel
M71.49	Bursitis calcarea, nnbez Lokalisationen	M72.97	Fibromatose, nnbez, Knöchel/Fuß
M71.50	Sonstige Bursitis, aonkl, mehrere Lokalisationen	M72.98	Fibromatose, nnbez, sonstige Lokalisation
M71.52	Sonstige Bursitis, aonkl, Oberarm	M72.99	Fibromatose, nnbez, nnbez Lokalisationen
M71.53	Sonstige Bursitis, aonkl, Unterarm	M73.00	Bursitis gonorrhoeica, mehrere Lokalisationen
M71.54	Sonstige Bursitis, aonkl, Hand	M73.01	Bursitis gonorrhoeica Schulterregion
M71.55	Sonstige Bursitis, aonkl, Beckenregion/Oberschenkel	M73.02	Bursitis gonorrhoeica Oberarm
M71.56	Sonstige Bursitis, aonkl, Unterschenkel	M73.03	Bursitis gonorrhoeica Unterarm
M71.57	Sonstige Bursitis, aonkl, Knöchel/Fuß	M73.04	Bursitis gonorrhoeica Hand
M71.58	Sonstige Bursitis, aonkl, sonstige Lokalisation	M73.05	Bursitis gonorrhoeica Beckenregion/Oberschenkel
M71.59	Sonstige Bursitis, aonkl, nnbez Lokalisationen	M73.06	Bursitis gonorrhoeica Unterschenkel
M71.80	Sonstige nbez Bursopathien, mehrere Lokalisationen	M73.07	Bursitis gonorrhoeica Knöchel/Fuß
M71.81	Sonstige nbez Bursopathien Schulterregion	M73.08	Bursitis gonorrhoeica, sonstige Lokalisation
M71.82	Sonstige nbez Bursopathien Oberarm	M73.09	Bursitis gonorrhoeica, nnbez Lokalisationen

M73.10	Bursitis syphilitica, mehrere Lokalisationen	M79.53	Verbliebener Fremdkörper im WeichteilGew Unterarm
M73.11	Bursitis syphilitica Schulterregion	M79.54	Verbliebener Fremdkörper im WeichteilGew Hand
M73.12	Bursitis syphilitica Oberarm	M79.55	Verbliebener Fremdkörper im WeichteilGew Becken/OS
M73.13	Bursitis syphilitica Unterarm	M79.56	Verbliebener Fremdkörper im Weichteilgewebe US
M73.14	Bursitis syphilitica Hand	M79.57	Verblieb Fremdkörper im WeichteilGew Knöchel/Fuß
M73.15	Bursitis syphilitica Beckenregion/Oberschenkel	M79.58	Verbliebener Fremdkörper im WeichteilGew, sonst Lok
M73.16	Bursitis syphilitica Unterschenkel	M79.59	Verbliebener Fremdkörper im WeichteilGew, nnbez Lok
M73.17	Bursitis syphilitica Knöchel/Fuß	M79.60	Schmerzen Extremitäten, mehrere Lok
M73.18	Bursitis syphilitica, sonstige Lokalisation	M79.61	Schmerzen Schulterregion
M73.19	Bursitis syphilitica, nnbez Lokalisationen	M79.62	Schmerzen Oberarm
M73.80	Sonst KH Weichteilgew b so aokl KH, mehrere Lok	M79.63	Schmerzen Unterarm
M73.81	Sonst KH Weichteilgew b so aokl KH, Schulterregion	M79.64	Schmerzen Hand
M73.82	Sonst KH Weichteilgew b so aokl KH, Oberarm	M79.65	Schmerzen Beckenregion/Oberschenkel
M73.83	Sonst KH Weichteilgew b so aokl KH, Unterarm	M79.66	Schmerzen Unterschenkel
M73.84	Sonst KH Weichteilgew b so aokl KH, Hand	M79.67	Schmerzen Knöchel/Fuß
M73.85	Sonst KH Weichteilgew b so aokl KH Becken/OS	M79.69	Schmerzen Extremitäten, nnbez Lok
M73.86	Sonst KH Weichteilgew b so aokl KH, Unterschenkel	M79.70	Fibromyalgie: Mehrere Lokalisationen
M73.87	Sonst KH Weichteilgew b so aokl KH, Knöchel/Fuß	M79.80	Sonst nbez KH Weichteilgewebe, mehrere Lok
M73.88	Sonst KH Weichteilgew b so aokl KH, sonst Lok	M79.81	Sonst nbez KH Weichteilgewebe Schulterregion
M73.89	Sonst KH Weichteilgew b so aokl KH, nnbez Lok	M79.82	Sonst nbez KH Weichteilgewebe Oberarm
M75.0	Adhäsive Entzündung Schultergelenkkapsel	M79.83	Sonst nbez KH Weichteilgewebe Unterarm
M75.1	Läsionen Rotatorenmanschette	M79.84	Sonst nbez KH Weichteilgewebe Hand
M75.2	Tendinitis M biceps brachii	M79.85	Sonst nbez KH Weichteilgewebe Becken/OS
M75.3	Tendinitis calcarea im Schulterbereich	M79.86	Sonst nbez KH Weichteilgewebe Unterschenkel
M75.4	Impingement-Syndrom Schulter	M79.87	Sonst nbez KH Weichteilgewebe Knöchel/Fuß
M75.5	Bursitis im Schulterbereich	M79.88	Sonst nbez KH Weichteilgewebe, sonst Lok
M75.8	Sonstige Schulterläsionen	M79.89	Sonst nbez KH Weichteilgewebe, nnbez Lok
M75.9	Schulterläsion, nnbez	M79.90	KH Weichteilgewebe, nnbez, mehrere Lok
M76.0	Tendinitis Glutäus-Sehne(n)	M79.91	KH Weichteilgewebe, nnbez, Schulterregion
M76.1	Tendinitis Iliopsoas-Sehne	M79.92	KH Weichteilgewebe, nnbez, Oberarm
M76.2	Knochensporn am Darmbeinkamm	M79.93	KH Weichteilgewebe, nnbez, Unterarm
M76.3	Tractus iliotibialis-Synd	M79.94	KH Weichteilgewebe, nnbez, Hand
M76.4	Bursitis Bereich Lig collaterale tibiale [Stieda-Pellegrini]	M79.95	KH Weichteilgewebe, nnbez, Becken/Oberschenkel
M76.5	Tendinitis Patellarsehne	M79.96	KH Weichteilgewebe, nnbez, Unterschenkel
M76.6	Tendinitis Achillessehne	M79.97	KH Weichteilgewebe, nnbez, Knöchel/Fuß
M76.7	Tendinitis Peronäussehne(n)	M79.98	KH Weichteilgewebe, nnbez, sonst Lok
M76.8	Sonst Enthesopathien unt Extrem m Ausnahme Fuß	M79.99	KH Weichteilgewebe, nnbez, nnbez Lokalisationen
M76.9	Enthesopathie untere Extremität, nnbez	M80.00	Postmenop Osteoporose m path Fraktur, mehr Lok
M77.0	Epicondylitis ulnaris humeri	M80.01	Postmenop Osteoporose m path Fx Schulterregion
M77.1	Epicondylitis radialis humeri	M80.02	Postmenop Osteoporose m path Fx Oberarm
M77.2	Periarthritis im Bereich Handgelenk	M80.03	Postmenop Osteoporose m path Fx Unterarm
M77.3	Kalkaneussporn	M80.04	Postmenop Osteoporose m path Fx Hand
M77.4	Metatarsalgie	M80.05	Postmenop Osteoporose m path Fx Becken/OS
M77.5	Sonstige Enthesopathie Fuß	M80.06	Postmenop Osteoporose m path Fx Unterschenkel
M77.8	Sonstige Enthesopathien, aonkl	M80.07	Postmenop Osteoporose m path Fx Knöchel/Fuß
M77.9	Enthesopathie, nnbez	M80.08	Postmenop Osteoporose m path Fx, sonst Lok
M79.00	Rheumatismus, nnbez, mehrere Lokalisationen	M80.09	Postmenop Osteoporose m path Fx, nnbezLok
M79.01	Rheumatismus, nnbez, Schulterregion	M80.10	Osteoporose m path Fx nach Ovarrektomie, mehr Lok
M79.02	Rheumatismus, nnbez, Oberarm	M80.11	Osteoporose m path Fx nach Ovarrekt, Schulterregion
M79.03	Rheumatismus, nnbez, Unterarm	M80.12	Osteoporose m path Fx nach Ovarrekt, Oberarm
M79.04	Rheumatismus, nnbez, Hand	M80.13	Osteoporose m path Fx nach Ovarrekt, Unterarm
M79.05	Rheumatismus, nnbez, Beckenregion/Oberschenkel	M80.14	Osteoporose m path Fx nach Ovarrekt, Hand
M79.06	Rheumatismus, nnbez, Unterschenkel	M80.15	Osteoporose m path Fx nach Ovarrekt, Beckenreg/OS
M79.07	Rheumatismus, nnbez, Knöchel/Fuß	M80.16	Osteoporose m path Fx nach Ovarrekt, Unterschenkel
M79.08	Rheumatismus, nnbez, sonstige Lokalisation	M80.17	Osteoporose m path Fx nach Ovarrekt, Knöchel/Fuß
M79.09	Rheumatismus, nnbez, nnbez Lokalisationen	M80.18	Osteoporose m path Fx nach Ovarrekt, sonst Lok
M79.10	Myalgie, mehrere Lokalisationen	M80.19	Osteoporose m path Fx nach Ovarrekt, nnbez Lok
M79.11	Myalgie Schulterregion	M80.20	Inaktivitätsosteoporose m path Fraktur, mehr Lok
M79.12	Myalgie Oberarm	M80.21	Inaktivitätsosteoporose m path Fx Schulterregion
M79.13	Myalgie Unterarm	M80.22	Inaktivitätsosteoporose m path Fx Oberarm
M79.14	Myalgie Hand	M80.23	Inaktivitätsosteoporose m path Fx Unterarm
M79.15	Myalgie Beckenregion/Oberschenkel	M80.24	Inaktivitätsosteoporose m path Fx Hand
M79.16	Myalgie Unterschenkel	M80.25	Inaktivitätsosteoporose m path Fx Becken/OS
M79.17	Myalgie Knöchel/Fuß	M80.26	Inaktivitätsosteoporose m path Fx Unterschenkel
M79.18	Myalgie, sonstige Lokalisation	M80.27	Inaktivitätsosteoporose m path Fx Knöchel/Fuß
M79.19	Myalgie, nnbez Lokalisationen	M80.28	Inaktivitätsosteoporose m path Fx, sonst Lok
M79.46	Hypertroph Corpus adip [Hoffa-Kastert-Synd] Untschenkel	M80.29	Inaktivitätsosteoporose m path Fx, nnbez Lok
M79.50	Verbliebener Fremdkörper im WeichteilGew, mehr Lok	M80.30	Osteoporose m path Fx d Malabs n chir Ingr, mehr Lok
M79.51	Verbliebener Fremdkörper im WTGew Schulterregion	M80.31	Osteoporose m path Fx d Malabs n chir Ingr, Schulterreg
M79.52	Verbliebener Fremdkörper im WeichteilGew Oberarm	M80.32	Osteoporose m path Fx d Malabs n chir Ingr, Oberarm

M80.33	Osteoporose m path Fx d Malabs n chir Eingr, Unterarm	M81.23	Inaktivitätsosteoporose Unterarm
M80.34	Osteoporose m path Fx d Malabs n chir Eingr, Hand	M81.24	Inaktivitätsosteoporose Hand
M80.35	Osteoporose m path Fx d Malabs n chir Eingr, BeReg/OS	M81.25	Inaktivitätsosteoporose Beckenregion/Oberschenkel
M80.36	Osteoporose m path Fx d Malabs n chir Eingr, US	M81.26	Inaktivitätsosteoporose Unterschenkel
M80.37	Osteoporose m path Fx d Malabs n chir Eingr, Knöchel/Fuß	M81.27	Inaktivitätsosteoporose Knöchel/Fuß
M80.38	Osteoporose m path Fx d Malabs n chir Eingr, sonst Lok	M81.28	Inaktivitätsosteoporose, sonstige Lokalisation
M80.39	Osteoporose m path Fx d Malabs n chir Eingr, nnbez Lok	M81.29	Inaktivitätsosteoporose, nnbez Lokalisationen
M80.40	AM-induz Osteoporose m path Fx, mehrere Lok	M81.30	Osteoporose infolge Malabs nach chir Eingr, mehrere Lok
M80.41	AM-induz Osteoporose m path Fx Schulterregion	M81.31	Osteoporose infolge Malabs nach chir Eingr, Schulterreg
M80.42	AM-induz Osteoporose m path Fx Oberarm	M81.32	Osteoporose infolge Malabs nach chir Eingr, Oberarm
M80.43	AM-induz Osteoporose m path Fx Unterarm	M81.33	Osteoporose infolge Malabs nach chir Eingr, Unterarm
M80.44	AM-induz Osteoporose m path Fx Hand	M81.34	Osteoporose infolge Malabs nach chir Eingr, Hand
M80.45	AM-induz Osteoporose m path Fx Becken/OS	M81.35	Osteoporose infolge Malabs nach chir Eingr, BeReg/OS
M80.46	AM-induz Osteoporose m path Fx Unterschenkel	M81.36	Osteoporose infolge Malabs nach chir Eingr, US
M80.47	AM-induz Osteoporose m path Fx Knöchel/Fuß	M81.37	Osteoporose infolge Malabs nach chir Eingr, Knöchel/Fuß
M80.48	AM-induz Osteoporose m path Fx, sonst Lok	M81.38	Osteoporose infolge Malabs nach chir Eingr, sonst Lok
M80.49	AM-induz Osteoporose m path Fx, nnbez Lok	M81.39	Osteoporose infolge Malabs nach chir Eingr, nnbez Lok
M80.50	Idiopath Osteoporose m path Fx, mehrere Lok	M81.40	AM-induz Osteoporose, mehrere Lok
M80.51	Idiopath Osteoporose m path Fx Schulterregion	M81.41	AM-induz Osteoporose Schulterregion
M80.52	Idiopath Osteoporose m path Fx Oberarm	M81.42	AM-induz Osteoporose Oberarm
M80.53	Idiopath Osteoporose m path Fx Unterarm	M81.43	AM-induz Osteoporose Unterarm
M80.54	Idiopath Osteoporose m path Fx Hand	M81.44	AM-induz Osteoporose Hand
M80.55	Idiopath Osteoporose m path Fx Becken/OS	M81.45	AM-induz Osteoporose Beckenregion/Oberschenkel
M80.56	Idiopath Osteoporose m path Fx Unterschenkel	M81.46	AM-induz Osteoporose Unterschenkel
M80.57	Idiopath Osteoporose m path Fx Knöchel/Fuß	M81.47	AM-induz Osteoporose Knöchel/Fuß
M80.58	Idiopath Osteoporose m path Fx, sonst Lok	M81.48	AM-induz Osteoporose, sonst Lok
M80.59	Idiopath Osteoporose m path Fx, nnbez Lok	M81.49	Arzneimittelinduzierte Osteoporose, nnbez Lok
M80.80	Sonst Osteoporose m path Fx, mehrere Lok	M81.50	Idiopathische Osteoporose, mehrere Lok
M80.81	Sonst Osteoporose m path Fx Schulterregion	M81.51	Idiopathische Osteoporose Schulterregion
M80.82	Sonst Osteoporose m path Fx Oberarm	M81.52	Idiopathische Osteoporose Oberarm
M80.83	Sonst Osteoporose m path Fx Unterarm	M81.53	Idiopathische Osteoporose Unterarm
M80.84	Sonst Osteoporose m path Fx Hand	M81.54	Idiopathische Osteoporose Hand
M80.85	Sonst Osteoporose m path Fx Becken/OS	M81.55	Idiopathische Osteoporose Becken/Oberschenkel
M80.86	Sonst Osteoporose m path Fx Unterschenkel	M81.56	Idiopathische Osteoporose Unterschenkel
M80.87	Sonst Osteoporose m path Fx Knöchel/Fuß	M81.57	Idiopathische Osteoporose Knöchel/Fuß
M80.88	Sonst Osteoporose m path Fx, sonst Lok	M81.58	Idiopathische Osteoporose, sonstige Lok
M80.89	Sonst Osteoporose m path Fx, nnbez Lok	M81.59	Idiopathische Osteoporose, nnbez Lokalisationen
M80.90	Nnbez Osteoporose m path Fx, mehrere Lok	M81.60	Lokalisierte Osteoporose [Lequesne], mehrere Lok
M80.91	Nnbez Osteoporose m path Fx Schulterregion	M81.65	Lokalisierte Osteoporose [Lequesne], Becken/OS
M80.92	Nnbez Osteoporose m path Fx Oberarm	M81.66	Lokalisierte Osteoporose [Lequesne], Unterschenkel
M80.93	Nnbez Osteoporose m path Fx Unterarm	M81.67	Lokalisierte Osteoporose [Lequesne], Knöchel/Fuß
M80.94	Nnbez Osteoporose m path Fx Hand	M81.69	Lokalisierte Osteoporose [Lequesne], nnbez Lok
M80.95	Nnbez Osteoporose m path Fx Becken/OS	M81.80	Sonstige Osteoporose, mehrere Lokalisationen
M80.96	Nnbez Osteoporose m path Fx Unterschenkel	M81.81	Sonstige Osteoporose Schulterregion
M80.97	Nnbez Osteoporose m path Fx Knöchel/Fuß	M81.82	Sonstige Osteoporose Oberarm
M80.98	Nnbez Osteoporose m path Fx, sonst Lok	M81.83	Sonstige Osteoporose Unterarm
M80.99	Nnbez Osteoporose m path Fx, nnbez Lok	M81.84	Sonstige Osteoporose Hand
M81.00	Postmenopausale Osteoporose, mehrere Lok	M81.85	Sonstige Osteoporose Beckenregion/OS
M81.01	Postmenopausale Osteoporose Schulterregion	M81.86	Sonstige Osteoporose Unterschenkel
M81.02	Postmenopausale Osteoporose Oberarm	M81.87	Sonstige Osteoporose Knöchel/Fuß
M81.03	Postmenopausale Osteoporose Unterarm	M81.88	Sonstige Osteoporose, sonstige Lokalisation
M81.04	Postmenopausale Osteoporose Hand	M81.89	Sonstige Osteoporose, nnbez Lokalisationen
M81.05	Postmenopausale Osteoporose Becken/OS	M81.90	Osteoporose, nnbez, mehrere Lokalisationen
M81.06	Postmenopausale Osteoporose Unterschenkel	M81.91	Osteoporose, nnbez, Schulterregion
M81.07	Postmenopausale Osteoporose Knöchel/Fuß	M81.92	Osteoporose, nnbez, Oberarm
M81.08	Postmenopausale Osteoporose, sonst Lok	M81.93	Osteoporose, nnbez, Unterarm
M81.09	Postmenopausale Osteoporose, nnbez Lok	M81.94	Osteoporose, nnbez, Hand
M81.10	Osteoporose nach Ovarrektomie, mehrere Lok	M81.95	Osteoporose, nnbez, Beckenregion/Oberschenkel
M81.11	Osteoporose nach Ovarrektomie, Schulterregion	M81.96	Osteoporose, nnbez, Unterschenkel
M81.12	Osteoporose nach Ovarrektomie, Oberarm	M81.97	Osteoporose, nnbez, Knöchel/Fuß
M81.13	Osteoporose nach Ovarrektomie, Unterarm	M81.98	Osteoporose, nnbez, sonstige Lokalisation
M81.14	Osteoporose nach Ovarrektomie, Hand	M81.99	Osteoporose, nnbez, nnbez Lokalisationen
M81.15	Osteoporose nach Ovarrektomie, Becken/OS	M82.00	Osteoporose b Plasmozytom, mehrere Lok
M81.16	Osteoporose nach Ovarrektomie, Unterschenkel	M82.01	Osteoporose b Plasmozytom, Schulterregion
M81.17	Osteoporose nach Ovarrektomie, Knöchel/Fuß	M82.02	Osteoporose b Plasmozytom, Oberarm
M81.18	Osteoporose nach Ovarrektomie, sonst Lokalisation	M82.03	Osteoporose b Plasmozytom, Unterarm
M81.19	Osteoporose nach Ovarrektomie, nnbez Lok	M82.04	Osteoporose b Plasmozytom, Hand
M81.20	Inaktivitätsosteoporose, mehrere Lok	M82.05	Osteoporose b Plasmozytom, Becken/OS
M81.21	Inaktivitätsosteoporose Schulterregion	M82.06	Osteoporose b Plasmozytom, Unterschenkel
M81.22	Inaktivitätsosteoporose Oberarm	M82.07	Osteoporose b Plasmozytom, Knöchel/Fuß

M82.08	Osteoporose b Plasmozytom, sonst Lokalisation	M83.48	Aluminiumosteopathie, sonstige Lokalisation
M82.09	Osteoporose b Plasmozytom, nnbez Lokalisationen	M83.49	Aluminiumosteopathie, nnbez Lokalisationen
M82.10	Osteoporose b endokrinen Stör, mehrere Lok	M83.50	Sonst AM-induz Osteomalazie b Erw, mehrere Lok
M82.11	Osteoporose b endokrinen Stör, Schulterregion	M83.51	Sonst AM-induz Osteomalazie b Erw, Schulterregion
M82.12	Osteoporose b endokrinen Störungen, Oberarm	M83.52	Sonst AM-induz Osteomalazie b Erw, Oberarm
M82.13	Osteoporose b endokrinen Störungen, Unterarm	M83.53	Sonst AM-induz Osteomalazie b Erw, Unterarm
M82.14	Osteoporose b endokrinen Störungen, Hand	M83.54	Sonst AM-induz Osteomalazie b Erw, Hand
M82.15	Osteoporose b endokrinen Stör, Becken/Oberschenkel	M83.55	Sonst AM-induz Osteomalazie b Erw, Beckenreg/OS
M82.16	Osteoporose b endokrinen Stör, Unterschenkel	M83.56	Sonst AM-induz Osteomalazie b Erw, Unterschenkel
M82.17	Osteoporose b endokrinen Stör, Knöchel/Fuß	M83.57	Sonst AM-induz Osteomalazie b Erw, Knöchel/Fuß
M82.18	Osteoporose b endokrinen Stör, sonst Lok	M83.58	Sonst AM-induz Osteomalazie b Erw, so Lok
M82.19	Osteoporose b endokrinen Stör, nnbez Lok	M83.59	Sonst AM-induz Osteomalazie b Erw, nnbez Lok
M82.80	Osteoporose b sonst aokl KH, mehrere Lok	M83.80	Sonst Osteomalazie im ErwAlter, mehrere Lok
M82.81	Osteoporose b sonst aokl KH, Schulterregion	M83.81	Sonst Osteomalazie im ErwAlter, Schulterregion
M82.82	Osteoporose b sonst aokl KH, Oberarm	M83.82	Sonst Osteomalazie im ErwAlter, Oberarm
M82.83	Osteoporose b sonst aokl KH, Unterarm	M83.83	Sonst Osteomalazie im ErwAlter, Unterarm
M82.84	Osteoporose b sonst aokl KH, Hand	M83.84	Sonst Osteomalazie im ErwAlter, Hand
M82.85	Osteoporose b sonst aokl KH, Becken/Oberschenkel	M83.85	Sonst Osteomalazie im ErwAlter, Becken/OS
M82.86	Osteoporose b sonst aokl KH, Unterschenkel	M83.86	Sonst Osteomalazie im ErwAlter, Unterschenkel
M82.87	Osteoporose b sonst aokl KH, Knöchel/Fuß	M83.87	Sonst Osteomalazie im ErwAlter, Knöchel/Fuß
M82.88	Osteoporose b sonst aokl KH, sonst Lok	M83.88	Sonst Osteomalazie im ErwAlter, sonst Lok
M82.89	Osteoporose b sonst aokl KH, nnbez Lok	M83.89	Sonst Osteomalazie im ErwAlter, nnbez Lok
M83.00	Osteomalazie im Wochenbett, mehrere Lok	M83.90	Osteomalazie im ErwAlter, nnbez, mehrere Lok
M83.01	Osteomalazie im Wochenbett, Schulterregion	M83.91	Osteomalazie im ErwAlter, nnbez, Schulterregion
M83.02	Osteomalazie im Wochenbett, Oberarm	M83.92	Osteomalazie im ErwAlter, nnbez, Oberarm
M83.03	Osteomalazie im Wochenbett, Unterarm	M83.93	Osteomalazie im ErwAlter, nnbez, Unterarm
M83.04	Osteomalazie im Wochenbett, Hand	M83.94	Osteomalazie im ErwAlter, nnbez, Hand
M83.05	Osteomalazie im Wochenbett, Becken/Oberschenkel	M83.95	Osteomalazie im ErwAlter, nnbez, Becken/Oberschenkel
M83.06	Osteomalazie im Wochenbett, Unterschenkel	M83.96	Osteomalazie im ErwAlter, nnbez, Unterschenkel
M83.07	Osteomalazie im Wochenbett, Knöchel/Fuß	M83.97	Osteomalazie im ErwAlter, nnbez, Knöchel/Fuß
M83.08	Osteomalazie im Wochenbett, sonst Lokalisation	M83.98	Osteomalazie im ErwAlter, nnbez, sonst Lok
M83.09	Osteomalazie im Wochenbett, nnbez Lokalisationen	M83.99	Osteomalazie im ErwAlter, nnbez, nnbez Lok
M83.10	Senile Osteomalazie, mehrere Lokalisationen	M84.00	Frakturheilung in Fehlstellung, mehrere Lok
M83.11	Senile Osteomalazie Schulterregion	M84.01	Frakturheilung in Fehlstellung Schulterregion
M83.12	Senile Osteomalazie Oberarm	M84.02	Frakturheilung in Fehlstellung Oberarm
M83.13	Senile Osteomalazie Unterarm	M84.03	Frakturheilung in Fehlstellung Unterarm
M83.14	Senile Osteomalazie Hand	M84.04	Frakturheilung in Fehlstellung Hand
M83.15	Senile Osteomalazie Beckenregion/Oberschenkel	M84.05	Frakturheilung in Fehlstellung Becken/Oberschenkel
M83.16	Senile Osteomalazie Unterschenkel	M84.06	Frakturheilung in Fehlstellung Unterschenkel
M83.17	Senile Osteomalazie Knöchel/Fuß	M84.07	Frakturheilung in Fehlstellung Knöchel/Fuß
M83.18	Senile Osteomalazie, sonstige Lokalisation	M84.08	Frakturheilung in Fehlstellung, sonst Lok
M83.19	Senile Osteomalazie, nnbez Lokalisationen	M84.09	Frakturheilung in Fehlstellung, nnbez Lok
M83.20	Osteomalazie ErwAlter d Malabs, mehrere Lok	M84.10	Nichtvereinigung Frakturrenden [Pseudarthr], mehrere Lok
M83.21	Osteomalazie ErwAlter d Malabs, Schulterregion	M84.11	Nichtvereinigung Frakturrenden [Pseudarthr] Schulterreg
M83.22	Osteomalazie ErwAlter d Malabs, Oberarm	M84.12	Nichtvereinigung Frakturrenden [Pseudarthr] Oberarm
M83.23	Osteomalazie ErwAlter d Malabs, Unterarm	M84.13	Nichtvereinigung Frakturrenden [Pseudarthr] Unterarm
M83.24	Osteomalazie ErwAlter d Malabs, Hand	M84.14	Nichtvereinigung Frakturrenden [Pseudarthr] Hand
M83.25	Osteomalazie ErwAlter d Malabs, Becken/OS	M84.15	Nichtvereinigung Frakturrenden [Pseudarthr] Becken/OS
M83.26	Osteomalazie ErwAlter d Malabs, Unterschenkel	M84.16	Nichtvereinigung Frakturrenden [Pseudarthr] Unterschenkel
M83.27	Osteomalazie ErwAlter d Malabs, Knöchel/Fuß	M84.17	Nichtvereinigung Frakturrenden [Pseudarthr] Knöchel/Fuß
M83.28	Osteomalazie ErwAlter d Malabs, sonst Lok	M84.18	Nichtvereinigung Frakturrenden [Pseudarthr], sonst Lok
M83.29	Osteomalazie ErwAlter d Malabs, nnbez Lok	M84.19	Nichtvereinigung Frakturrenden [Pseudarthr], nnbez Lok
M83.30	Osteomalazie ErwAlter d Fehl-/Mangelernähr, mehr Lok	M84.20	Verzögerte Frakturheilung, mehrere Lok
M83.31	Osteomalazie ErwAlter d Fehl-/Mangelernähr, Schulterreg	M84.21	Verzögerte Frakturheilung Schulterregion
M83.32	Osteomalazie ErwAlter d Fehl-/Mangelernähr, Oberarm	M84.22	Verzögerte Frakturheilung Oberarm
M83.33	Osteomalazie ErwAlter d Fehl-/Mangelernähr, Unterarm	M84.23	Verzögerte Frakturheilung Unterarm
M83.34	Osteomalazie ErwAlter d Fehl-/Mangelernähr, Hand	M84.24	Verzögerte Frakturheilung Hand
M83.35	Osteomalazie ErwAlter d Fehl-/Mangelernähr, BeReg/OS	M84.25	Verzögerte Frakturheilung Becken/OS
M83.36	Osteomalazie ErwAlter d Fehl-/Mangelernähr, US	M84.26	Verzögerte Frakturheilung Unterschenkel
M83.37	Osteomalazie ErwAlter d Fehl-/Mangelernähr, Knöchel/Fuß	M84.27	Verzögerte Frakturheilung Knöchel/Fuß
M83.38	Osteomalazie ErwAlter d Fehl-/Mangelernähr, so Lok	M84.28	Verzögerte Frakturheilung, sonstige Lok
M83.39	Osteomalazie ErwAlter d Fehl-/Mangelernähr, nnbez Lok	M84.29	Verzögerte Frakturheilung, nnbez Lokalisationen
M83.40	Aluminiumosteopathie, mehrere Lokalisationen	M84.30	Streßfraktur, aonkl, mehrere Lokalisationen
M83.41	Aluminiumosteopathie Schulterregion	M84.31	Streßfraktur, aonkl, Schulterregion
M83.42	Aluminiumosteopathie Oberarm	M84.32	Streßfraktur, aonkl, Oberarm
M83.43	Aluminiumosteopathie Unterarm	M84.33	Streßfraktur, aonkl, Unterarm
M83.44	Aluminiumosteopathie Hand	M84.34	Streßfraktur, aonkl, Hand
M83.45	Aluminiumosteopathie Beckenregion/Oberschenkel	M84.35	Streßfraktur, aonkl, Beckenregion/Oberschenkel
M83.46	Aluminiumosteopathie Unterschenkel	M84.36	Streßfraktur, aonkl, Unterschenkel
M83.47	Aluminiumosteopathie Knöchel/Fuß	M84.37	Streßfraktur, aonkl, Knöchel/Fuß

M84.38	Streßfraktur, aonkl, sonstige Lokalisation	M85.47	Solitäre Knochenzyste Knöchel/Fuß
M84.39	Streßfraktur, aonkl, nnbez Lokalisationen	M85.48	Solitäre Knochenzyste, sonstige Lokalisation
M84.40	Pathologische Fraktur, aonkl, mehrere Lok	M85.49	Solitäre Knochenzyste, nnbez Lokalisationen
M84.41	Pathologische Fraktur, aonkl, Schulterregion	M85.50	Aneurysmatische Knochenzyste, mehrere Lok
M84.42	Pathologische Fraktur, aonkl, Oberarm	M85.51	Aneurysmatische Knochenzyste Schulterregion
M84.43	Pathologische Fraktur, aonkl, Unterarm	M85.52	Aneurysmatische Knochenzyste Oberarm
M84.44	Pathologische Fraktur, aonkl, Hand	M85.53	Aneurysmatische Knochenzyste Unterarm
M84.45	Pathologische Fraktur, aonkl, Becken/OS	M85.54	Aneurysmatische Knochenzyste Hand
M84.46	Pathologische Fraktur, aonkl, Unterschenkel	M85.55	Aneurysmatische Knochenzyste Becken/OS
M84.47	Pathologische Fraktur, aonkl, Knöchel/Fuß	M85.56	Aneurysmatische Knochenzyste Unterschenkel
M84.48	Pathologische Fraktur, aonkl, sonstige Lok	M85.57	Aneurysmatische Knochenzyste Knöchel/Fuß
M84.49	Pathologische Fraktur, aonkl, nnbez Lokalisationen	M85.58	Aneurysmatische Knochenzyste, so Lokalisation
M84.80	Sonst Veränderung Knochenkontinuität, mehrere Lok	M85.59	Aneurysmatische Knochenzyste, nnbez Lok
M84.81	Sonst Veränderung Knochenkontinuität Schulterregion	M85.60	Sonstige Knochenzyste, mehrere Lokalisationen
M84.82	Sonst Veränderung Knochenkontinuität Oberarm	M85.61	Sonstige Knochenzyste Schulterregion
M84.83	Sonst Veränderung Knochenkontinuität Unterarm	M85.62	Sonstige Knochenzyste Oberarm
M84.84	Sonst Veränderung Knochenkontinuität Hand	M85.63	Sonstige Knochenzyste Unterarm
M84.85	Sonst Veränderung Knochenkontinuität Becken/OS	M85.64	Sonstige Knochenzyste Hand
M84.86	Sonst Veränderung Knochenkontinuität Unterschenkel	M85.65	Sonstige Knochenzyste Beckenregion/OS
M84.87	Sonst Veränderung Knochenkontinuität Knöchel/Fuß	M85.66	Sonstige Knochenzyste Unterschenkel
M84.88	Sonst Veränderung Knochenkontinuität, sonst Lok	M85.67	Sonstige Knochenzyste Knöchel/Fuß
M84.89	Sonst Veränderung Knochenkontinuität, nnbez Lok	M85.68	Sonstige Knochenzyste, sonst Lok
M84.90	Veränderung Knochenkontinuität, nnbez, mehrere Lok	M85.69	Sonstige Knochenzyste, nnbez Lokalisationen
M84.91	Veränderung Knochenkontinuität, nnbez, Schulterregion	M85.80	So nbez Veränderung KnDichte/-Struktur, mehrere Lok
M84.92	Veränderung Knochenkontinuität, nnbez, Oberarm	M85.81	So nbez Veränderung KnDichte/-Struktur Schulterregion
M84.93	Veränderung Knochenkontinuität, nnbez, Unterarm	M85.82	So nbez Veränderung KnDichte/-Struktur Oberarm
M84.94	Veränderung Knochenkontinuität, nnbez, Hand	M85.83	So nbez Veränderung KnDichte/-Struktur Unterarm
M84.95	Veränderung Knochenkontinuität, nnbez, Becken/OS	M85.84	So nbez Veränderung KnDichte/-Struktur Hand
M84.96	Veränderung Knochenkontinuität, nnbez, Unterschenkel	M85.85	So nbez Veränderung KnDichte/-Struktur Beckenreg/OS
M84.97	Veränderung Knochenkontinuität, nnbez, Knöchel/Fuß	M85.86	So nbez Veränderung KnDichte/-Struktur Unterschenkel
M84.98	Veränderung Knochenkontinuität, nnbez, sonst Lok	M85.87	So nbez Veränderung KnDichte/-Struktur Knöchel/Fuß
M84.99	Veränderung Knochenkontinuität, nnbez, nnbez Lok	M85.88	So nbez Veränderung KnDichte/-Struktur, so Lok
M85.00	Fibröse Dysplasie (monostotisch), mehrere Lok	M85.89	So nbez Veränderung KnDichte/-Struktur, nnbez Lok
M85.01	Fibröse Dysplasie (monostotisch) Schulterregion	M85.90	Veränderung KnDichte/-Struktur, nnbez, mehrere Lok
M85.02	Fibröse Dysplasie (monostotisch) Oberarm	M85.91	Veränderung KnDichte/-Struktur, nnbez, Schulterregion
M85.03	Fibröse Dysplasie (monostotisch) Unterarm	M85.92	Veränderung KnDichte/-Struktur, nnbez, Oberarm
M85.04	Fibröse Dysplasie (monostotisch) Hand	M85.93	Veränderung KnDichte/-Struktur, nnbez, Unterarm
M85.05	Fibröse Dysplasie (monostotisch) Becken/OS	M85.94	Veränderung KnDichte/-Struktur, nnbez, Hand
M85.06	Fibröse Dysplasie (monostotisch) Unterschenkel	M85.95	Veränderung KnDichte/-Struktur, nnbez, Becken/OS
M85.07	Fibröse Dysplasie (monostotisch) Knöchel/Fuß	M85.96	Veränderung KnDichte/-Struktur, nnbez, Unterschenkel
M85.08	Fibröse Dysplasie (monostotisch), sonst Lok	M85.97	Veränderung KnDichte/-Struktur, nnbez, Knöchel/Fuß
M85.09	Fibröse Dysplasie (monostotisch), nnbez Lok	M85.98	Veränderung KnDichte/-Struktur, nnbez, sonst Lok
M85.10	Skelettfluorose, mehrere Lokalisationen	M85.99	Veränderung KnDichte/-Struktur, nnbez, nnbez Lok
M85.11	Skelettfluorose Schulterregion	M86.00	Akute hämatogene Osteomyelitis, mehrere Lok
M85.12	Skelettfluorose Oberarm	M86.01	Akute hämatogene Osteomyelitis Schulterregion
M85.13	Skelettfluorose Unterarm	M86.02	Akute hämatogene Osteomyelitis Oberarm
M85.14	Skelettfluorose Hand	M86.03	Akute hämatogene Osteomyelitis Unterarm
M85.15	Skelettfluorose Beckenregion/Oberschenkel	M86.04	Akute hämatogene Osteomyelitis Hand
M85.16	Skelettfluorose Unterschenkel	M86.05	Akute hämatogene Osteomyelitis Becken/OS
M85.17	Skelettfluorose Knöchel/Fuß	M86.06	Akute hämatogene Osteomyelitis Unterschenkel
M85.18	Skelettfluorose, sonstige Lokalisation	M86.07	Akute hämatogene Osteomyelitis Knöchel/Fuß
M85.19	Skelettfluorose, nnbez Lokalisationen	M86.08	Akute hämatogene Osteomyelitis, sonst Lok
M85.2	Hyperostose Schädel	M86.09	Akute hämatogene Osteomyelitis, nnbez Lok
M85.30	Ostitis condensans, mehrere Lokalisationen	M86.10	Sonstige akute Osteomyelitis, mehrere Lok
M85.31	Ostitis condensans Schulterregion	M86.11	Sonstige akute Osteomyelitis Schulterregion
M85.32	Ostitis condensans Oberarm	M86.12	Sonstige akute Osteomyelitis Oberarm
M85.33	Ostitis condensans Unterarm	M86.13	Sonstige akute Osteomyelitis Unterarm
M85.34	Ostitis condensans Hand	M86.14	Sonstige akute Osteomyelitis Hand
M85.35	Ostitis condensans Beckenregion/Oberschenkel	M86.15	Sonstige akute Osteomyelitis Becken/Oberschenkel
M85.36	Ostitis condensans Unterschenkel	M86.16	Sonstige akute Osteomyelitis Unterschenkel
M85.37	Ostitis condensans Knöchel/Fuß	M86.17	Sonstige akute Osteomyelitis Knöchel/Fuß
M85.38	Ostitis condensans, sonstige Lokalisation	M86.18	Sonstige akute Osteomyelitis, sonstige Lok
M85.39	Ostitis condensans, nnbez Lokalisationen	M86.19	Sonstige akute Osteomyelitis, nnbez Lokalisationen
M85.40	Solitäre Knochenzyste, mehrere Lokalisationen	M86.20	Subakute Osteomyelitis, mehrere Lokalisationen
M85.41	Solitäre Knochenzyste Schulterregion	M86.21	Subakute Osteomyelitis Schulterregion
M85.42	Solitäre Knochenzyste Oberarm	M86.22	Subakute Osteomyelitis Oberarm
M85.43	Solitäre Knochenzyste Unterarm	M86.23	Subakute Osteomyelitis Unterarm
M85.44	Solitäre Knochenzyste Hand	M86.24	Subakute Osteomyelitis Hand
M85.45	Solitäre Knochenzyste Becken/Oberschenkel	M86.25	Subakute Osteomyelitis Beckenregion/Oberschenkel
M85.46	Solitäre Knochenzyste Unterschenkel	M86.26	Subakute Osteomyelitis Unterschenkel

M86.27	Subakute Osteomyelitis Knöchel/Fuß	M87.07	Idiopath aseptische Knochennekrose Knöchel/Fuß
M86.28	Subakute Osteomyelitis, sonstige Lokalisation	M87.08	Idiopath aseptische Knochennekrose, sonst Lok
M86.29	Subakute Osteomyelitis, nnbez Lokalisationen	M87.09	Idiopath aseptische Knochennekrose, nnbez Lok
M86.30	Chron multifokale Osteomyelitis, mehrere Lok	M87.10	Knochennekrose d Arzneimittel, mehrere Lok
M86.31	Chron multifokale Osteomyelitis Schulterregion	M87.11	Knochennekrose d Arzneimittel Schulterregion
M86.32	Chron multifokale Osteomyelitis Oberarm	M87.12	Knochennekrose d Arzneimittel Oberarm
M86.33	Chron multifokale Osteomyelitis Unterarm	M87.13	Knochennekrose d Arzneimittel Unterarm
M86.34	Chron multifokale Osteomyelitis Hand	M87.14	Knochennekrose d Arzneimittel Hand
M86.35	Chron multifokale Osteomyelitis Becken/Oberschenkel	M87.15	Knochennekrose d Arzneimittel Becken/Oberschenkel
M86.36	Chron multifokale Osteomyelitis Unterschenkel	M87.16	Knochennekrose d Arzneimittel Unterschenkel
M86.37	Chron multifokale Osteomyelitis Knöchel/Fuß	M87.17	Knochennekrose d Arzneimittel Knöchel/Fuß
M86.38	Chron multifokale Osteomyelitis, sonst Lok	M87.18	Knochennekrose d Arzneimittel, sonst Lok
M86.39	Chron multifokale Osteomyelitis, nnbez Lok	M87.19	Knochennekrose d Arzneimittel, nnbez Lok
M86.40	Chron Osteomyelitis m Fistel, mehrere Lok	M87.20	Knochennekrose d vorangegang Trauma, mehrere Lok
M86.41	Chron Osteomyelitis m Fistel, Schulterregion	M87.21	Knochennekrose d vorangegang Trauma Schulterregion
M86.42	Chron Osteomyelitis m Fistel, Oberarm	M87.22	Knochennekrose d vorangegang Trauma Oberarm
M86.43	Chron Osteomyelitis m Fistel, Unterarm	M87.23	Knochennekrose d vorangegang Trauma Unterarm
M86.44	Chron Osteomyelitis m Fistel, Hand	M87.24	Knochennekrose d vorangegang Trauma Hand
M86.45	Chron Osteomyelitis m Fistel, Becken/Oberschenkel	M87.25	Knochennekrose d vorangegang Trauma Becken/OS
M86.46	Chron Osteomyelitis m Fistel, Unterschenkel	M87.26	Knochennekrose d vorangegang Trauma Unterschenkel
M86.47	Chron Osteomyelitis m Fistel, Knöchel/Fuß	M87.27	Knochennekrose d vorangegang Trauma Knöchel/Fuß
M86.48	Chron Osteomyelitis m Fistel, sonst Lok	M87.28	Knochennekrose d vorangegang Trauma, sonst Lok
M86.49	Chron Osteomyelitis m Fistel, nnbez Lok	M87.29	Knochennekrose d vorangegang Trauma, nnbez Lok
M86.50	Sonst chron hämatogene Osteomyelitis, mehrere Lok	M87.30	Sonst sek Knochennekrose, mehrere Lok
M86.51	Sonst chron hämatogene Osteomyelitis Schulterregion	M87.31	Sonst sek Knochennekrose Schulterregion
M86.52	Sonst chron hämatogene Osteomyelitis Oberarm	M87.32	Sonst sek Knochennekrose Oberarm
M86.53	Sonst chron hämatogene Osteomyelitis Unterarm	M87.33	Sonst sek Knochennekrose Unterarm
M86.54	Sonst chron hämatogene Osteomyelitis Hand	M87.34	Sonst sek Knochennekrose Hand
M86.55	Sonst chron hämatogene Osteomyelitis Becken/OS	M87.35	Sonst sek Knochennekrose Becken/OS
M86.56	Sonst chron hämatogene Osteomyelitis Unterschenkel	M87.36	Sonst sek Knochennekrose Unterschenkel
M86.57	Sonst chron hämatogene Osteomyelitis Knöchel/Fuß	M87.37	Sonst sek Knochennekrose Knöchel/Fuß
M86.58	Sonst chron hämatogene Osteomyelitis, sonst Lok	M87.38	Sonst sek Knochennekrose, sonst Lok
M86.59	Sonst chron hämatogene Osteomyelitis, nnbez Lok	M87.39	Sonst sek Knochennekrose, nnbez Lok
M86.60	Sonstige chron Osteomyelitis, mehrere Lok	M87.80	Sonstige Knochennekrose, mehrere Lokalisationen
M86.61	Sonstige chron Osteomyelitis Schulterregion	M87.81	Sonstige Knochennekrose Schulterregion
M86.62	Sonstige chron Osteomyelitis Oberarm	M87.82	Sonstige Knochennekrose Oberarm
M86.63	Sonstige chron Osteomyelitis Unterarm	M87.83	Sonstige Knochennekrose Unterarm
M86.64	Sonstige chron Osteomyelitis Hand	M87.84	Sonstige Knochennekrose Hand
M86.65	Sonstige chron Osteomyelitis Becken/Oberschenkel	M87.85	Sonstige Knochennekrose Beckenregion/OS
M86.66	Sonstige chron Osteomyelitis Unterschenkel	M87.86	Sonstige Knochennekrose Unterschenkel
M86.67	Sonstige chron Osteomyelitis Knöchel/Fuß	M87.87	Sonstige Knochennekrose Knöchel/Fuß
M86.68	Sonstige chron Osteomyelitis, sonst Lok	M87.88	Sonstige Knochennekrose, sonstige Lokalisation
M86.69	Sonstige chron Osteomyelitis, nnbez Lok	M87.89	Sonstige Knochennekrose, nnbez Lokalisationen
M86.80	Sonstige Osteomyelitis, mehrere Lokalisationen	M87.90	Knochennekrose, nnbez, mehrere Lokalisationen
M86.81	Sonstige Osteomyelitis Schulterregion	M87.91	Knochennekrose, nnbez, Schulterregion
M86.82	Sonstige Osteomyelitis Oberarm	M87.92	Knochennekrose, nnbez, Oberarm
M86.83	Sonstige Osteomyelitis Unterarm	M87.93	Knochennekrose, nnbez, Unterarm
M86.84	Sonstige Osteomyelitis Hand	M87.94	Knochennekrose, nnbez, Hand
M86.85	Sonstige Osteomyelitis Beckenregion/Oberschenkel	M87.95	Knochennekrose, nnbez, Beckenreg/Oberschenkel
M86.86	Sonstige Osteomyelitis Unterschenkel	M87.96	Knochennekrose, nnbez, Unterschenkel
M86.87	Sonstige Osteomyelitis Knöchel/Fuß	M87.97	Knochennekrose, nnbez, Knöchel/Fuß
M86.88	Sonstige Osteomyelitis, sonstige Lokalisation	M87.98	Knochennekrose, nnbez, sonstige Lokalisation
M86.89	Sonstige Osteomyelitis, nnbez Lokalisationen	M87.99	Knochennekrose, nnbez, nnbez Lokalisationen
M86.90	Osteomyelitis, nnbez, mehrere Lokalisationen	M88.0	Osteodystrophia deformans Schädelknochen
M86.91	Osteomyelitis, nnbez, Schulterregion	M88.80	Osteodystrophia deformans sonst Knochen, mehr Lok
M86.92	Osteomyelitis, nnbez, Oberarm	M88.81	Osteodystrophia deformans Schulterregion
M86.93	Osteomyelitis, nnbez, Unterarm	M88.82	Osteodystrophia deformans Oberarm
M86.94	Osteomyelitis, nnbez, Hand	M88.83	Osteodystrophia deformans Unterarm
M86.95	Osteomyelitis, nnbez, Beckenregion/Oberschenkel	M88.84	Osteodystrophia deformans Hand
M86.96	Osteomyelitis, nnbez, Unterschenkel	M88.85	Osteodystrophia deformans Becken/Oberschenkel
M86.97	Osteomyelitis, nnbez, Knöchel/Fuß	M88.86	Osteodystrophia deformans Unterschenkel
M86.98	Osteomyelitis, nnbez, sonstige Lokalisation	M88.87	Osteodystrophia deformans Knöchel/Fuß
M86.99	Osteomyelitis, nnbez, nnbez Lokalisationen	M88.88	Osteodystrophia deformans sonstige Knochen
M87.00	Idiopath aseptische Knochennekrose, mehrere Lok	M88.89	Osteodystrophia deformans sonst Knochen, nnbez Lok
M87.01	Idiopath aseptische Knochennekrose Schulterregion	M88.90	Osteodystrophia deformans, nnbez, mehrere Lok
M87.02	Idiopath aseptische Knochennekrose Oberarm	M88.91	Osteodystrophia deformans, nnbez, Schulterregion
M87.03	Idiopath aseptische Knochennekrose Unterarm	M88.92	Osteodystrophia deformans, nnbez, Oberarm
M87.04	Idiopath aseptische Knochennekrose Hand	M88.93	Osteodystrophia deformans, nnbez, Unterarm
M87.05	Idiopath aseptische Knochennekrose Becken/OS	M88.94	Osteodystrophia deformans, nnbez, Hand
M87.06	Idiopath aseptische Knochennekrose Unterschenkel	M88.95	Osteodystrophia deformans, nnbez, Becken/OS

M88.96	Osteodystrophia deformans, nnbez, Unterschenkel	M89.86	Sonstige nbez Knochen-KH Unterschenkel
M88.97	Osteodystrophia deformans, nnbez, Knöchel/Fuß	M89.87	Sonstige nbez Knochen-KH Knöchel/Fuß
M88.98	Osteodystrophia deformans, nnbez, sonst Lok	M89.88	Sonstige nbez Knochen-KH, sonstige Lokalisation
M88.99	Osteodystrophia deformans, nnbez, nnbez Lok	M89.89	Sonstige nbez Knochen-KH, nnbez Lokalisationen
M89.10	Stillstand Epiphysenwachstum, mehrere Lok	M89.90	Knochen-KH, nnbez, mehrere Lokalisationen
M89.11	Stillstand Epiphysenwachstum Schulterregion	M89.91	Knochen-KH, nnbez, Schulterregion
M89.12	Stillstand Epiphysenwachstum Oberarm	M89.92	Knochen-KH, nnbez, Oberarm
M89.13	Stillstand Epiphysenwachstum Unterarm	M89.93	Knochen-KH, nnbez, Unterarm
M89.14	Stillstand Epiphysenwachstum Hand	M89.94	Knochen-KH, nnbez, Hand
M89.15	Stillstand Epiphysenwachstum Becken/OS	M89.95	Knochen-KH, nnbez, Beckenregion u Oberschenkel
M89.16	Stillstand Epiphysenwachstum Unterschenkel	M89.96	Knochen-KH, nnbez, Unterschenkel
M89.17	Stillstand Epiphysenwachstum Knöchel/Fuß	M89.97	Knochen-KH, nnbez, Knöchel u Fuß
M89.18	Stillstand Epiphysenwachstum, sonst Lok	M89.98	Knochen-KH, nnbez, sonstige Lokalisation
M89.19	Stillstand Epiphysenwachstum, nnbez Lok	M89.99	Knochen-KH, nnbez, nnbez Lokalisationen
M89.20	So Stör Knochenentwicklung/-wachstum, mehrere Lok	M90.00	Knochentuberkulose, mehrere Lokalisationen
M89.21	So Stör Knochenentwicklung/-wachstum, Schulterregion	M90.01	Knochentuberkulose Schulterregion
M89.22	So Stör Knochenentwicklung/-wachstum Oberarm	M90.02	Knochentuberkulose Oberarm
M89.23	So Stör Knochenentwicklung/-wachstum Unterarm	M90.03	Knochentuberkulose Unterarm
M89.24	So Stör Knochenentwicklung/-wachstum Hand	M90.04	Knochentuberkulose Hand
M89.25	So Stör Knochenentwicklung/-wachstum, Beckenreg/OS	M90.05	Knochentuberkulose Beckenregion u Oberschenkel
M89.26	So Stör Knochenentwicklung/-wachstum, Unterschenkel	M90.06	Knochentuberkulose Unterschenkel
M89.27	So Stör Knochenentwicklung/-wachstum Knöchel/Fuß	M90.07	Knochentuberkulose Knöchel u Fuß
M89.28	So Stör Knochenentwicklung/-wachstum, so Lok	M90.08	Knochentuberkulose, sonstige Lokalisation
M89.29	So Stör Knochenentwicklung/-wachstum, nnbez Lok	M90.09	Knochentuberkulose, nnbez Lokalisationen
M89.30	Hypertrophie Knochen, mehrere Lok	M90.10	Periostitis b sonst aokl Inf-KH, mehrere Lok
M89.31	Hypertrophie Knochen Schulterregion	M90.11	Periostitis b sonst aokl Inf-KH, Schulterregion
M89.32	Hypertrophie Knochen Oberarm	M90.12	Periostitis b sonst aokl Inf-KH, Oberarm
M89.33	Hypertrophie Knochen Unterarm	M90.13	Periostitis b sonst aokl Inf-KH, Unterarm
M89.34	Hypertrophie Knochen Hand	M90.14	Periostitis b sonst aokl Inf-KH, Hand
M89.35	Hypertrophie Knochen Becken/OS	M90.15	Periostitis b sonst aokl Inf-KH, Becken/OS
M89.36	Hypertrophie Knochen Unterschenkel	M90.16	Periostitis b sonst aokl Inf-KH, Unterschenkel
M89.37	Hypertrophie Knochen Knöchel/Fuß	M90.17	Periostitis b sonst aokl Inf-KH, Knöchel/Fuß
M89.38	Hypertrophie Knochen, sonstige Lokalisation	M90.18	Periostitis b sonst aokl Inf-KH, sonst Lok
M89.39	Hypertrophie Knochen, nnbez Lokalisationen	M90.19	Periostitis b sonst aokl Inf-KH, nnbez Lok
M89.40	Sonst hypertroph Osteoarthropathie, mehrere Lok	M90.20	Osteopathie b sonst aokl Inf-KH, mehrere Lok
M89.41	Sonst hypertroph Osteoarthropathie Schulterregion	M90.21	Osteopathie b sonst aokl Inf-KH, Schulterregion
M89.42	Sonst hypertroph Osteoarthropathie Oberarm	M90.22	Osteopathie b sonst aokl Inf-KH, Oberarm
M89.43	Sonst hypertroph Osteoarthropathie Unterarm	M90.23	Osteopathie b sonst aokl Inf-KH, Unterarm
M89.44	Sonst hypertroph Osteoarthropathie Hand	M90.24	Osteopathie b sonst aokl Inf-KH, Hand
M89.45	Sonst hypertroph Osteoarthropathie Becken/OS	M90.25	Osteopathie b sonst aokl Inf-KH, Becken/OS
M89.46	Sonst hypertroph Osteoarthropathie Unterschenkel	M90.26	Osteopathie b sonst aokl Inf-KH, Unterschenkel
M89.47	Sonst hypertroph Osteoarthropathie Knöchel/Fuß	M90.27	Osteopathie b sonst aokl Inf-KH, Knöchel/Fuß
M89.48	Sonst hypertroph Osteoarthropathie, sonst Lok	M90.28	Osteopathie b sonst aokl Inf-KH, sonst Lok
M89.49	Sonst hypertroph Osteoarthropathie, nnbez Lok	M90.29	Osteopathie b sonst aokl Inf-KH, nnbez Lok
M89.50	Osteolyse, mehrere Lokalisationen	M90.30	Knochennekrose b Caisson-KH, mehrere Lok
M89.51	Osteolyse Schulterregion	M90.31	Knochennekrose b Caisson-KH, Schulterregion
M89.52	Osteolyse Oberarm	M90.32	Knochennekrose b Caisson-KH, Oberarm
M89.53	Osteolyse Unterarm	M90.33	Knochennekrose b Caisson-KH, Unterarm
M89.54	Osteolyse Hand	M90.34	Knochennekrose b Caisson-KH, Hand
M89.55	Osteolyse Beckenregion/Oberschenkel	M90.35	Knochennekrose b Caisson-KH, Becken/OS
M89.56	Osteolyse Unterschenkel	M90.36	Knochennekrose b Caisson-KH, Unterschenkel
M89.57	Osteolyse Knöchel/Fuß	M90.37	Knochennekrose b Caisson-KH, Knöchel/Fuß
M89.58	Osteolyse, sonstige Lokalisation	M90.38	Knochennekrose b Caisson-KH, sonst Lokalisation
M89.59	Osteolyse, nnbez Lokalisationen	M90.39	Knochennekrose b Caisson-KH, nnbez Lokalisationen
M89.60	Osteopathie nach Poliomyelitis, mehrere Lok	M90.40	Knochennekrose d Hämoglobinopathie, mehrere Lok
M89.61	Osteopathie nach Poliomyelitis Schulterregion	M90.41	Knochennekrose d Hämoglobinopathie, Schulterregion
M89.62	Osteopathie nach Poliomyelitis Oberarm	M90.42	Knochennekrose d Hämoglobinopathie, Oberarm
M89.63	Osteopathie nach Poliomyelitis Unterarm	M90.43	Knochennekrose d Hämoglobinopathie, Unterarm
M89.64	Osteopathie nach Poliomyelitis Hand	M90.44	Knochennekrose d Hämoglobinopathie, Hand
M89.65	Osteopathie nach Poliomyelitis Becken/OS	M90.45	Knochennekrose d Hämoglobinopathie, Becken/OS
M89.66	Osteopathie nach Poliomyelitis Unterschenkel	M90.46	Knochennekrose d Hämoglobinopathie, Unterschenkel
M89.67	Osteopathie nach Poliomyelitis Knöchel/Fuß	M90.47	Knochennekrose d Hämoglobinopathie, Knöchel/Fuß
M89.68	Osteopathie nach Poliomyelitis, sonst Lok	M90.48	Knochennekrose d Hämoglobinopathie, sonst Lok
M89.69	Osteopathie nach Poliomyelitis, nnbez Lok	M90.49	Knochennekrose d Hämoglobinopathie, nnbez Lok
M89.80	Sonstige nbez Knochen-KH, mehrere Lokalisationen	M90.50	Knochennekrose b sonst aokl KH, mehrere Lok
M89.81	Sonstige nbez Knochen-KH Schulterregion	M90.51	Knochennekrose b sonst aokl KH, Schulterregion
M89.82	Sonstige nbez Knochen-KH Oberarm	M90.52	Knochennekrose b sonst aokl KH, Oberarm
M89.83	Sonstige nbez Knochen-KH Unterarm	M90.53	Knochennekrose b sonst aokl KH, Unterarm
M89.84	Sonstige nbez Knochen-KH Hand	M90.54	Knochennekrose b sonst aokl KH, Hand
M89.85	Sonstige nbez Knochen-KH Beckenregion/Oberschenkel	M90.55	Knochennekrose b sonst aokl KH, Becken/OS

M90.56	Knochennekrose b sonst aokl KH, Unterschenkel	M94.34	Chondrolyse Hand
M90.57	Knochennekrose b sonst aokl KH, Knöchel/Fuß	M94.35	Chondrolyse Beckenregion/Oberschenkel
M90.58	Knochennekrose b sonst aokl KH, sonst Lok	M94.36	Chondrolyse Unterschenkel
M90.59	Knochennekrose b sonst aokl KH, nnbez Lok	M94.37	Chondrolyse Knöchel/Fuß
M90.60	Osteodystrophia deformans b NB, mehrere Lok	M94.38	Chondrolyse, sonstige Lokalisation
M90.61	Osteodystrophia deformans b NB, Schulterregion	M94.39	Chondrolyse, nnbez Lokalisationen
M90.62	Osteodystrophia deformans b NB, Oberarm	M94.80	Sonstige nbez Knorpel-KH, mehrere Lokalisationen
M90.63	Osteodystrophia deformans b NB, Unterarm	M94.81	Sonstige nbez Knorpel-KH Schulterregion
M90.64	Osteodystrophia deformans b NB, Hand	M94.82	Sonstige nbez Knorpel-KH Oberarm
M90.65	Osteodystrophia deformans b NB, Becken/OS	M94.83	Sonstige nbez Knorpel-KH Unterarm
M90.66	Osteodystrophia deformans b NB, Unterschenkel	M94.84	Sonstige nbez Knorpel-KH Hand
M90.67	Osteodystrophia deformans b NB, Knöchel/Fuß	M94.85	Sonstige nbez Knorpel-KH Beckenregion/Oberschenkel
M90.68	Osteodystrophia deformans b NB, sonst Lok	M94.86	Sonstige nbez Knorpel-KH Unterschenkel
M90.69	Osteodystrophia deformans b NB, nnbez Lok	M94.87	Sonstige nbez Knorpel-KH Knöchel/Fuß
M90.70	Knochenfraktur b Neubildungen, mehrere Lok	M94.88	Sonstige nbez Knorpel-KH, sonstige Lokalisation
M90.71	Knochenfraktur b Neubildungen, Schulterregion	M94.89	Sonstige nbez Knorpel-KH, nnbez Lokalisationen
M90.72	Knochenfraktur b Neubildungen, Oberarm	M94.90	Knorpel-KH, nnbez, mehrere Lokalisationen
M90.73	Knochenfraktur b Neubildungen, Unterarm	M94.91	Knorpel-KH, nnbez, Schulterregion
M90.74	Knochenfraktur b Neubildungen, Hand	M94.92	Knorpel-KH, nnbez, Oberarm
M90.75	Knochenfraktur b Neubildungen, Becken/OS	M94.93	Knorpel-KH, nnbez, Unterarm
M90.76	Knochenfraktur b Neubildungen, Unterschenkel	M94.94	Knorpel-KH, nnbez, Hand
M90.77	Knochenfraktur b Neubildungen, Knöchel/Fuß	M94.95	Knorpel-KH, nnbez, Beckenregion/Oberschenkel
M90.78	Knochenfraktur b Neubildungen, sonst Lok	M94.96	Knorpel-KH, nnbez, Unterschenkel
M90.79	Knochenfraktur b Neubildungen, nnbez Lok	M94.97	Knorpel-KH, nnbez, Knöchel/Fuß
M90.80	Osteopathie b sonst aokl KH, mehrere Lok	M94.98	Knorpel-KH, nnbez, sonstige Lokalisation
M90.81	Osteopathie b sonst aokl KH, Schulterregion	M94.99	Knorpel-KH, nnbez, nnbez Lokalisationen
M90.82	Osteopathie b sonst aokl KH, Oberarm	M95.2	Sonstige erworbene Deformität Kopf
M90.83	Osteopathie b sonst aokl KH, Unterarm	M95.3	Erworbene Deformität Hals
M90.84	Osteopathie b sonst aokl KH, Hand	M95.4	Erworbene Deformität Brustkorb Rippen
M90.85	Osteopathie b sonst aokl KH, Becken/OS	M95.5	Erworbene Deformität Beckens
M90.86	Osteopathie b sonst aokl KH, Unterschenkel	M95.8	Sonst nbez erworb Deformitäten Muskel-Skelett-System
M90.87	Osteopathie b sonst aokl KH, Knöchel/Fuß	M95.9	Erworbene Deformität Muskel-Skelett-System, nnbez
M90.88	Osteopathie b sonst aokl KH, sonst Lok	M96.0	Pseudarthrose nach Fusion od Arthrodese
M90.89	Osteopathie b sonst aokl KH, nnbez Lok	M96.1	Postlaminektomie-Syndrom, aonkl
M91.0	Juvenile Osteochondrose Becken	M96.2	Kyphose nach Bestrahlung
M91.1	Juv Osteochon Femurkopf [Perthes-Legg-Calvé-KH]	M96.3	Kyphose nach Laminektomie
M91.2	Coxa plana	M96.4	Postoperative Lordose
M91.3	Pseudokoxalgie	M96.5	Skoliose nach Bestrahlung
M91.8	Sonst juvenile Osteochondrose Hüfte Becken	M96.6	Kn-Fx nach Einsetzen orthop Impl/GelProthese/KnPlatte
M91.9	Juvenile Osteochondrose Hüfte Becken, nnbez	M96.80	Elektiv offen belassenes Sternum n thoraxchir Eingriff
M92.0	Juvenile Osteochondrose Humerus	M96.82	Verzögerte Knochenheilung nach Fusion oder Arthrodese
M92.1	Juvenile Osteochondrose Radius Ulna	M96.88	Sonst KH Muskel-Skelett-System nach med Maßn
M92.2	Juvenile Osteochondrose Hand	M96.9	KH Muskel-Skelett-Systems nach med Maßn, nnbez
M92.3	Sonst juvenile Osteochondrose ob Extremität	M99.00	Segm u somat FktStör, Kopfber
M92.4	Juvenile Osteochondrose Patella	M99.01	Segm u somat FktStör, Zervikalber
M92.5	Juvenile Osteochondrose Tibia Fibula	M99.02	Segm u somat FktStör, Thorakalber
M92.6	Juvenile Osteochondrose Tarsus	M99.03	Segm u somat FktStör, Lumbalber
M92.7	Juvenile Osteochondrose Metatarsus	M99.04	Segm u somat FktStör, Sakralber
M92.8	Sonstige nbez juvenile Osteochondrose	M99.05	Segm u somat FktStör, Beckenber
M92.9	Juvenile Osteochondrose, nnbez	M99.06	Segm u somat FktStör, Unt Extrem
M93.0	Epiphyseolysis capitis femoris (nichttraumatisch)	M99.07	Segm u somat FktStör, Ob Extrem
M93.1	Kienböck-Krankheit b Erwachsenen	M99.08	Segm u somat FktStör, Brustkorb
M93.2	Osteochondrosis dissecans	M99.09	Segm u somat FktStör, Abd u sonst Lok
M93.8	Sonstige nbez Osteochondropathien	M99.10	Sublux (WS), Kopfber
M93.9	Osteochondropathie, nnbez	M99.11	Sublux (WS), Zervikalber
M94.1	Panchondritis [Rezidivierende Polycondritis]	M99.12	Sublux (WS), Thorakalber
M94.20	Chondromalazie, mehrere Lokalisationen	M99.13	Sublux (WS), Lumbalber
M94.21	Chondromalazie Schulterregion	M99.14	Sublux (WS), Sakralber
M94.22	Chondromalazie Oberarm	M99.19	Sublux (WS), Abd u sonst Lok
M94.23	Chondromalazie Unterarm	M99.20	SubluxSten SpinKan, Kopfber
M94.24	Chondromalazie Hand	M99.21	SubluxSten SpinKan, Zervikalber
M94.25	Chondromalazie: Be OSch [Be Fe Ges Hü HüGel IliosakGel]	M99.22	SubluxSten SpinKan, Thorakalber
M94.26	Chondromalazie, Unterschenkel	M99.23	SubluxSten SpinKan, Lumbalber
M94.27	Chondromalazie Knöchel/Fuß	M99.24	SubluxSten SpinKan, Sakralber
M94.28	Chondromalazie, sonstige Lokalisation	M99.29	SubluxSten SpinKan, Abd u sonst Lok
M94.29	Chondromalazie, nnbez Lokalisationen	M99.30	Knöch Sten SpinKan, Kopfber
M94.30	Chondrolyse, mehrere Lokalisationen	M99.31	Knöch Sten SpinKan, Zervikalber
M94.31	Chondrolyse Schulterregion	M99.32	Knöch Sten SpinKan, Thorakalber
M94.32	Chondrolyse Oberarm	M99.33	Knöch Sten SpinKan, Lumbalber
M94.33	Chondrolyse Unterarm	M99.34	Knöch Sten SpinKan, Sakralber

M99.39	Knöch Sten SpinKan, Abd u sonst Lok	Q68.5	Angeborene Verbiegung lange Beinknochen, nnbez
M99.40	Bgwebig Sten SpinKan, Kopfber	Q68.8	Sonst nbez angeborene Muskel-Skelett-Deformitäten
M99.41	Bgwebig Sten SpinKan, Zervikalber	Q69.0	Akzessorische(r) Finger
M99.42	Bgwebig Sten SpinKan, Thorakalber	Q69.1	Akzessorische(r) Daumen
M99.43	Bgwebig Sten SpinKan, Lumbalber	Q69.2	Akzessorische Zehe(n)
M99.44	Bgwebig Sten SpinKan, Sakralber	Q69.9	Polydaktylie, nnbez
M99.49	Bgwebig Sten SpinKan, Abd u sonst Lok	Q70.0	Miteinander verwachsene Finger
M99.50	Sten SpinKan d Bandsch, Kopfber	Q70.1	Schwimmhautbildung an Fingern
M99.51	Sten SpinKan d Bandsch, Zervikalber	Q70.2	Miteinander verwachsene Zehen
M99.52	Sten SpinKan d Bandsch, Thorakalber	Q70.3	Schwimmhautbildung an Zehen
M99.53	Sten SpinKan d Bandsch, Lumbalber	Q70.4	Polysyndaktylie
M99.59	Sten SpinKan d Bandsch, Abd u sonst Lok	Q70.9	Syndaktylie, nnbez
M99.60	Sten For intervert, knöch od d Sublux, Kopfber	Q71.0	Angeborenes vollständiges Fehlen obere Extremität(en)
M99.61	Sten For intervert, knöch od d Sublux, Zervikalber	Q71.1	Angeb Fehlen Ober- u Unterarm b vorhandener Hand
M99.62	Sten For intervert, knöch od d Sublux, Thorakalber	Q71.2	Angeborenes Fehlen Unterarm u Hand
M99.63	Sten For intervert, knöch od d Sublux, Lumbalber	Q71.3	Angeborenes Fehlen Hand od ein/mehr Finger
M99.64	Sten For intervert, knöch od d Sublux, Sakralber	Q71.4	Longitudinaler Reduktionsdefekt Radius
M99.69	Sten For intervert, knöch od d Sublux, Abd u sonst Lok	Q71.5	Longitudinaler Reduktionsdefekt Ulna
M99.70	Sten For intervert, bgwebig od d Bandsch, Kopfber	Q71.6	Spalthand
M99.71	Sten For intervert, bgwebig od d Bandsch, Zervikalber	Q71.8	Sonstige Reduktionsdefekte ob Extremität(en)
M99.72	Sten For intervert, bgwebig od d Bandsch, Thorakalber	Q71.9	Reduktionsdefekt obere Extremität, nnbez
M99.73	Sten For intervert, bgwebig od d Bandsch, Lumbalber	Q72.0	Angeborenes vollständiges Fehlen unt Extremität(en)
M99.74	Sten For intervert, bgwebig od d Bandsch, Sakralber	Q72.1	Angeb Fehlen Ober- u Unterschenkel b vorhandenem Fuß
M99.79	Sten For intervert, bgwebig od d Bandsch, Abd u sonst Lok	Q72.2	Angeborenes Fehlen Unterschenkel u Fuß
M99.80	Sonst Biomechan FktStör, Kopfber	Q72.3	Angeborenes Fehlen Fuß od ein/mehr Zehen
M99.81	Sonst Biomechan FktStör, Zervikalber	Q72.4	Longitudinaler Reduktionsdefekt Femur
M99.82	Sonst Biomechan FktStör, Thorakalber	Q72.5	Longitudinaler Reduktionsdefekt Tibia
M99.83	Sonst Biomechan FktStör, Lumbalber	Q72.6	Longitudinaler Reduktionsdefekt Fibula
M99.84	Sonst Biomechan FktStör, Sakralber	Q72.7	Spaltfuß
M99.85	Sonst Biomechan FktStör, Beckenber	Q72.8	Sonstige Reduktionsdefekte untere Extremität(en)
M99.86	Sonst Biomechan FktStör, Unt Extrem	Q72.9	Reduktionsdefekt untere Extremität, nnbez
M99.87	Sonst Biomechan FktStör, Ob Extrem	Q73.0	Angeborenes Fehlen nnbez Extremität(en)
M99.88	Sonst Biomechan FktStör, Brustkorb	Q73.1	Phokomelie nnbez Extremität(en)
M99.89	Sonst biomech FktStör, Abd u sonst Lok	Q73.8	Sonstige Reduktionsdefekte nnbez Extremität(en)
M99.90	Biomechan FktStör, nnbez, Kopfber	Q74.0	Sonst angeb Fehlbild ober Extremität(en) u Schultergürtel
M99.91	Biomechan FktStör, nnbez, Zervikalber	Q74.1	Angeborene Fehlbildung Knie
M99.92	Biomechan FktStör, nnbez, Thorakalber	Q74.2	Sonst angeb Fehlbild unt Extremität(en) u Beckengürtel
M99.93	Biomechan FktStör, nnbez, Lumbalber	Q74.3	Arthrogryposis multiplex congenita
M99.94	Biomechan FktStör, nnbez, Sakralber	Q74.8	Sonst nbez angeborene Fehlbildungen Extremität(en)
M99.95	Biomechan FktStör, nnbez, Beckenber	Q74.9	Nnbez angeborene Fehlbildung Extremität(en)
M99.96	Biomechan FktStör, nnbez, Unt Extrem	Q75.0	Kraniosynostose
M99.97	Biomechan FktStör, nnbez, Ob Extrem	Q75.1	Dysostosis craniofacialis
M99.98	Biomechan FktStör, nnbez, Brustkorb	Q75.2	Hypertelorismus
M99.99	Biomechan FktStör, nnbez: Abd u sonst Lok	Q75.3	Makrozephalie
Q65.0	Angeborene Luxation Hüftgelenk, einseitig	Q75.4	Dysostosis mandibulofacialis
Q65.1	Angeborene Luxation Hüftgelenk, beidseitig	Q75.5	Okulo-mandibulo-faziales Syndrom
Q65.2	Angeborene Luxation Hüftgelenk, nnbez	Q75.8	So nbez angeb Fehlbild Schädel-/Gesichtsschädelknochen
Q65.3	Angeborene Subluxation Hüftgelenk, einseitig	Q75.9	Angeb Fehlbild Schädel-/Gesichtsschädelknochen, nnbez
Q65.4	Angeborene Subluxation Hüftgelenk, beidseitig	Q76.1	Klippel-Feil-Syndrom
Q65.5	Angeborene Subluxation Hüftgelenk, nnbez	Q76.21	Angeborene Spondylolisthesis
Q65.6	Instabiles Hüftgelenk (angeboren)	Q76.22	Angeborene Spondylolyse
Q65.8	Sonstige angeborene Deformitäten Hüfte	Q76.3	Angeborene Skoliose d angeborene Knochenfehlbildung
Q65.9	Angeborene Deformität Hüfte, nnbez	Q76.4	Sonst angeborene Fehlbildung WS oh Skoliose
Q66.0	Pes equinovarus congenitus	Q76.5	Halsrippe
Q66.1	Pes calcaneovarus congenitus	Q76.8	Sonst angeborene Fehlbildung knöcherner Thorax
Q66.2	Pes adductus (congenitus)	Q76.9	Angeborene Fehlbildung knöcherner Thorax, nnbez
Q66.3	Sonstige angeborene Varusdeformitäten Füße	Q77.0	Achondrogenesie
Q66.4	Pes calcaneovalgus congenitus	Q77.1	Thanatophore Dysplasie
Q66.5	Pes planus congenitus	Q77.2	Kurzripp-Polydaktylie-Syndrome
Q66.6	Sonst angeborene Valgusdeformitäten Füße	Q77.3	Chondrodysplasia-punctata-Syndrome
Q66.7	Pes cavus	Q77.4	Achondroplasie
Q66.8	Sonstige angeborene Deformitäten Füße	Q77.5	Diastrophische Dysplasie
Q66.9	Angeborene Deformität Füße, nnbez	Q77.6	Chondroektodermale Dysplasie
Q67.5	Angeborene Deformitäten Wirbelsäule	Q77.7	Dysplasia spondyloepiphysaria
Q67.8	Sonstige angeborene Deformitäten Thorax	Q77.8	So Osteochondrodysp m WachstStör Röhrenkn u WS
Q68.0	Angeborene Deformitäten M sternocleidomastoideus	Q77.9	Osteochondrodysp m WachstStör Röhrenkn u WS, nnbez
Q68.1	Angeborene Deformität Hand	Q78.0	Osteogenesis imperfecta
Q68.2	Angeborene Deformität Knie	Q78.1	Polyostot fibrös Dysplas [Jaffé-Lichtenstein-Synd]
Q68.3	Angeborene Verbiegung Femur	Q78.2	Marmorknochenkrankheit
Q68.4	Angeborene Verbiegung Tibia u Fibula	Q78.3	Progrediente diaphysäre Dysplasie

Q78.4	Enchondromatose	S32.04	Fraktur Lendenwirbel, L4
Q78.5	Metaphysäre Dysplasie	S32.05	Fraktur Lendenwirbel, L5
Q78.6	Angeborene multiple Exostosen	S32.1	Fraktur Os sacrum
Q78.8	Sonstige nbez Osteochondrodysplasien	S32.2	Fraktur Os coccygis
Q78.9	Osteochondrodysplasie, nnbez	S32.3	Fraktur Os ilium
Q79.6	Ehlers-Danlos-Syndrom	S32.4	Fraktur Acetabulum
Q79.8	Sonst angeb Fehlbildung Muskel-Skelett-System	S32.5	Fraktur Os pubis
Q79.9	Angeb Fehlbildung Muskel-Skelett-System, nnbez	S32.7	Mult Fx LWS u Becken
Q87.0	Angeb FehlbildSynd m vorwiegender Beteiligung Gesicht	S32.81	Fraktur, Os ischium
R25.2	Krämpfe u Spasmen Muskulatur	S32.82	Fraktur, Lendenwirbelsäule u Kreuzbein, Teil nnbez
R26.2	Gehbeschwerden, aonkl	S32.83	Fraktur, Becken, Teil nnbez
R29.4	Schnappende Hüfte	S32.89	Fraktur, sonst u multiple Teile Becken
R76.2	Falsch-positiver serologischer Syphilistest	S33.0	Traumatische Ruptur einer lumbalen Bandscheibe
R93.6	Abnorm Befund bildgeb Diagnostik Extremitäten	S33.10	Luxation Lendenwirbel, Höhe nnbez
R93.7	Abn Bef bildgeb Diagn so Abschn Muskel-Skelett-System	S33.11	Luxation Lendenwirbel, L1/L2
S03.1	Luxation knorpeliges Nasenseptum	S33.12	Luxation Lendenwirbel, L2/L3
S03.3	Luxation sonst u nnbez Teile Kopf	S33.13	Luxation Lendenwirbel, L3/L4
S03.5	Verstauchung Zerrung Gelenke Bänder so u nnbez Teile Kopf	S33.14	Luxation Lendenwirbel, L4/L5
S09.1	Verletzung Muskeln u Sehnen Kopf	S33.15	Luxation Lendenwirbel, L5/S1
S12.0	Fraktur 1. Halswirbel	S33.2	Luxation Iliosakral-/Sakro-Kokzygealgelenk
S12.1	Fraktur 2. Halswirbel	S33.3	Luxation sonst u nnbez Teile Lendenwirbelsäule Becken
S12.21	Fraktur 3. Halswirbel	S33.4	Traumatische Symphysensprengung
S12.22	Fraktur 4. Halswirbel	S33.50	Verstauchung Zerrung Lendenwirbelsäule, nnbez
S12.23	Fraktur 5. Halswirbel	S33.51	Verstauchung Zerrung Junct lumbosacr u Bänder
S12.24	Fraktur 6. Halswirbel	S33.6	Verstauchung Zerrung Iliosakralgelenk
S12.25	Fraktur 7. Halswirbel	S33.7	Verstauchung Zerrung so u nnbez Teile LWS Becken
S12.7	Multiple Frakturen Halswirbelsäule	S39.0	Verletzung Muskeln Sehnen Abd LumbosakrGeg Becken
S12.9	Fraktur im Bereich Hals, Teil nnbez	S42.00	Fraktur Klavikula, Teil nnbez
S13.0	Traumatische Ruptur zervikale Bandscheibe	S42.01	Fraktur der Klavikula: Mediales Drittel
S13.10	Luxation Halswirbel, Höhe nnbez	S42.02	Fraktur der Klavikula: Mittleres Drittel
S13.11	Luxation Halswirbel, C1/C2	S42.03	Fraktur der Klavikula: Laterales Drittel
S13.12	Luxation Halswirbel, C2/C3	S42.09	Fraktur Klavikula, multipel
S13.13	Luxation Halswirbel, C3/C4	S42.10	Fx Skapula, Teil nnbez
S13.14	Luxation Halswirbel, C4/C5	S42.11	Fx Skapula, Korpus
S13.15	Luxation Halswirbel, C5/C6	S42.12	Fx Skapula, Akromion
S13.16	Luxation Halswirbel, C6/C7	S42.13	Fx Skapula, Proc corac
S13.17	Luxation Halswirbel, C7/T1	S42.14	Fx Skapula, Cav glen u Collum scap
S13.18	Luxation Halswirbel, sonstige	S42.19	Fx Skapula, mult
S13.2	Luxation sonst u nnbez Teile im Bereich Hals	S42.20	Fraktur, proximales Ende Humerus, Teil nnbez
S13.3	Multiple Luxationen im Bereich Hals	S42.21	Fraktur, proximales Ende Humerus, Kopf
S13.4	Verstauchung u Zerrung, Halswirbelsäule	S42.22	Fraktur, proximales Ende Humerus, Collum chirurgicum
S13.5	Verstauchung u Zerrung, Schilddrüsenregion	S42.23	Fraktur, proximales Ende Humerus, Collum anatomicum
S13.6	Verstauch u Zerr Gelenke Bänder, so u nnbez Teile Hals	S42.24	Fraktur, proximales Ende Humerus, Tuberculum majus
S16	Verletzung von Muskeln u Sehnen in Halshöhe	S42.29	Fraktur, proximales Ende Humerus, sonst u multiple Teile
S22.00	Fraktur Brustwirbel, Höhe nnbez	S42.3	Fraktur, Humerusschaft
S22.01	Fraktur Brustwirbel, T1 u T2	S42.40	Fraktur, distales Ende Humerus, Teil nnbez
S22.02	Fraktur Brustwirbel, T3 u T4	S42.41	Fraktur, distales Ende Humerus, suprakondylär
S22.03	Fraktur Brustwirbel, T5 u T6	S42.42	Fraktur, distales Ende Humerus, Epicondylus lateralis
S22.04	Fraktur Brustwirbel, T7 u T8	S42.43	Fraktur, distales Ende Humerus, Epicondylus medialis
S22.05	Fraktur Brustwirbel, T9 u T10	S42.44	Fraktur, dist Ende Humerus, Epicondylus, Epicondylü, nnbez
S22.06	Fraktur Brustwirbel, T11 u T12	S42.45	Fraktur, dist Ende Humerus, transkondylär (T- od Y-Form)
S22.1	Multiple Frakturen Brustwirbelsäule	S42.49	Fraktur, distales Ende Humerus, so u multiple Teile
S22.8	Fraktur sonstiger Teile knöcherner Thorax	S42.7	Multiple Frakturen Klavikula, Skapula Humerus
S22.9	Fraktur knöcherner Thorax, Teil nnbez	S42.8	Fraktur, sonst Teile Schulter Oberarm
S23.0	Traumatische Ruptur thorakale Bandscheibe	S42.9	Fraktur, Schultergürtel, Teil nnbez
S23.10	Luxation Brustwirbel, Höhe nnbez	S43.00	Luxation, Schultergelenk [Glenohumeralgelenk], nnbez
S23.11	Luxation Brustwirbel, T1/T2 u T2/T3	S43.01	Luxation, Humerus nach vorne
S23.12	Luxation Brustwirbel, T3/T4 u T4/T5	S43.02	Luxation, Humerus nach hinten
S23.13	Luxation Brustwirbel, T5/T6 u T6/T7	S43.03	Luxation, Humerus nach unten
S23.14	Luxation Brustwirbel, T7/T8 u T8/T9	S43.08	Luxation sonstige Teile Schulter
S23.15	Luxation Brustwirbel, T9/T10 u T10/T11	S43.1	Luxation, Akromioklavikulargelenk
S23.16	Luxation Brustwirbel, T11/T12	S43.2	Luxation, Sternoklavikulargelenk
S23.17	Luxation Brustwirbel, T12/L1	S43.3	Luxation sonst u nnbez Teile Schultergürtel
S23.3	Verstauchung u Zerrung Brustwirbelsäule	S43.4	Verstauchung Zerrung, Schultergelenk
S23.5	Verstauchung u Zerrung sonst u nnbez Teile Thorax	S43.5	Verstauchung Zerrung, Akromioklavikulargelenk
S29.0	Verletzung von Muskeln u Sehnen in Thoraxhöhe	S43.7	Verstauchung Zerrung, so u nnbez Teile Schultergürtel
S32.00	Fraktur Lendenwirbel, Höhe nnbez	S46.0	Verletzung Muskeln und Sehnen Rotatorenmanschette
S32.01	Fraktur Lendenwirbel, L1	S46.1	Verletz Muskel Sehne, Caput longum M biceps brachii
S32.02	Fraktur Lendenwirbel, L2	S46.2	Verletzung Muskel Sehne, sonst Teile M biceps brachii
S32.03	Fraktur Lendenwirbel, L3	S46.3	Verletzung Muskel Sehne, M triceps brachii

S46.7	Verletzt mehr Muskeln Sehnen in Höhe Schulter Oberarm	S62.52	Fraktur Daumen, distale Phalanx
S46.8	Verletzt sonst Muskeln Sehnen in Höhe Schulter Oberarm	S62.60	Fraktur eines sonstigen Fingers, Teil nnbez
S46.9	Verletzt nnbez Muskeln Sehnen in Höhe Schulter Oberarm	S62.61	Fraktur eines sonstigen Fingers, proximale Phalanx
S52.00	Fx prox Ende Ulna, Teil nnbez	S62.62	Fraktur eines sonstigen Fingers, mittlere Phalanx
S52.01	Fx prox Ende Ulna, Olekranon	S62.63	Fraktur eines sonstigen Fingers, distale Phalanx
S52.02	Fx prox Ende Ulna, Proc coronid ulnae	S62.7	Multiple Frakturen Finger
S52.09	Fx prox Ende Ulna, sonst u mult Teile	S62.8	Fraktur sonst u nnbez Teile Handgelenk u Hand
S52.10	Fraktur, proximales Ende Radius, Teil nnbez	S63.00	Luxation Handgelenk, Teil nnbez
S52.11	Fraktur, proximales Ende Radius, Kopf	S63.01	Luxation Handgelenk, Radioulnar (-Gelenk)
S52.12	Fraktur, proximales Ende Radius, Kollum	S63.02	Luxation Handgelenk, Radiokarpal (-Gelenk)
S52.19	Fraktur, proximales Ende Radius, sonst u multiple Teile	S63.03	Luxation Handgelenk, Mediokarpal (-Gelenk)
S52.20	Fraktur, Ulnaschaft, Teil nnbez	S63.04	Luxation Handgelenk, Karpometakarpal (-Gelenk)
S52.21	Fraktur, proximaler Ulnaschaft u Luxation Radiuskopf	S63.08	Luxation Handgelenk, sonstige
S52.30	Fraktur, Radiuschaft, Teil nnbez	S63.10	Luxation Finger, Teil nnbez
S52.31	Fraktur, distaler Radiuschaft u Luxation Ulnakopf	S63.11	Luxation Finger, Metakarpophalangeal (-Gelenk)
S52.4	Fraktur, Ulna-/Radiuschaft, kombiniert	S63.12	Luxation Finger, Interphalangeal (-Gelenk)
S52.50	Distale Fraktur, Radius, nnbez	S63.2	Multiple Luxationen Finger
S52.51	Distale Fraktur, Radius, Extensionsfraktur	S63.3	Traumatische Ruptur, Bänder Handgelenk Handwurzel
S52.52	Distale Fraktur, Radius, Flexionsfraktur	S63.4	Traumat Ruptur, Bänder Finger MCP-/InterphalGelenk
S52.59	Distale Fraktur, Radius, sonst u multiple Teile	S63.50	Verstauchung Zerrung Handgelenk, Teil nnbez
S52.6	Distale Fraktur, Ulna Radius, kombiniert	S63.51	Verstauchung Zerrung Handgelenk, Karpal (-Gelenk)
S52.7	Multiple Frakturen, Unterarm	S63.52	Verstauchung Zerr Handgel, Radiokarpal (-Band) (-Gelenk)
S52.8	Fraktur, proximaler Teile, Unterarm	S63.53	Verstauchung Zerr Handgel, Karpometakarpal (-Gelenk)
S52.9	Fraktur, Unterarm, Teil nnbez	S63.58	Verstauchung Zerrung Handgelenk, sonst Teile
S53.0	Luxation, Radiuskopf	S63.60	Verstauchung Zerrung ein/mehr Finger, Teil nnbez
S53.10	Luxation, sonst u nnbez Teile Ellenbogen, nnbez	S63.61	Verstauch Zerr ein/mehr Finger, Metakarpophal(-Gelenk)
S53.11	Sonst u nnbez Luxation Ellenbogen, nach vorne	S63.62	Verstauch Zerr ein/mehr Finger, Interphalangeal (-Gelenk)
S53.12	Sonst u nnbez Luxation Ellenbogen, nach hinten	S63.68	Verstauchung Zerrung ein/mehr Finger, sonst Teile
S53.13	Sonst u nnbez Luxation Ellenbogen, nach medial	S63.7	Verstauchung Zerrung sonst u nnbez Teile Hand
S53.14	Sonst u nnbez Luxation Ellenbogen, nach lateral	S66.0	Verletzt Ig BeugMusk Sehna Daumen, i Höhe Handgel Hand
S53.18	Luxation, Ellenbogen, sonstige	S66.1	Verletzt Beugemuskl/-sehna so Finger, i Höhe Handgel Hand
S53.2	Traumatische Ruptur, Lig collaterale radiale	S66.2	Verletzt Streckmusk/-sehna Daumen, i Höhe Handgel Hand
S53.3	Traumatische Ruptur, Lig collaterale ulnare	S66.3	Verletzt Streckmusk/-sehna so Finger, i Höhe Handgel Hand
S53.40	Verstauchung Zerrung, Ellenbogen, Teil nnbez	S66.4	Verletzt kz Muskel Sehna Daumen, i Höhe Handgel Hand
S53.41	Verstauchung Zerrung, Ellenbogen, Lig collaterale radiale	S66.5	Verletzt kz Muskel Sehna so Finger, i Höhe Handgel Hand
S53.42	Verstauchung Zerrung, Ellenbogen, Lig collaterale ulnare	S66.6	Verletzt mehr Beugemuskl/-sehna, i Höhe Handgelenk Hand
S53.43	Verstauchung Zerrung, Ellenbogen, Humeroradial (-Gelenk)	S66.7	Verletzt mehr Streckmusk/-sehna, i Höhe Handgelenk Hand
S53.44	Verstauchung Zerrung, Ellenbogen, Humeroulnar (-Gelenk)	S66.8	Verletzung so Muskeln Sehnen, i Höhe Handgelenk Hand
S53.48	Verstauchung Zerrung, Ellenbogen, sonstige Teile	S66.9	Verletzung nnbez Muskel Sehne in Höhe Handgelenk Hand
S56.0	Verletzt Beugemuskl/-sehna, Daumen, in Höhe Unterarm	S72.00	Schenkelhalsfraktur, Teil nnbez
S56.1	Verletzt Beugemuskl/-sehna ein/mehr, so Finger, i Höhe UA	S72.01	SchenkelhalsFx, intrakaps
S56.2	Verletzt sonst Beugemuskl/-sehna in Höhe Unterarm	S72.02	Schenkelhalsfraktur, (proxim) Epiphyse, Epiphysenlösung
S56.3	Verletzt Streck-,Abduktormusk/-sehna, Daumen, in Höhe UA	S72.03	Schenkelhalsfraktur, subkapital
S56.4	Verletzt Streckmusk/-sehna ein/mehr, so Finger, in Höhe UA	S72.04	Schenkelhalsfraktur, mediozervikal
S56.5	Verletzt so Streckmusk/-sehna, in Höhe Unterarm	S72.05	Schenkelhalsfraktur, Basis
S56.7	Verletzt mehrerer Muskeln Sehnen, in Höhe Unterarm	S72.08	Schenkelhalsfraktur, sonst Teile
S56.8	Verletzt sonst u nnbez Sehnen Muskeln, in Höhe Unterarm	S72.10	Trochantäre Femurfraktur, nnbez
S62.0	Fraktur, Os scaphoideum, Hand	S72.11	Intertrochantäre Femurfraktur
S62.10	Fraktur, Handwurzelknochen, nnbez	S72.2	Subtrochantäre Femurfraktur
S62.11	Fraktur, Os lunatum	S72.3	Fraktur Femurschaft
S62.12	Fraktur, Os triquetrum	S72.40	Distale Fraktur Femur, Teil nnbez
S62.13	Fraktur, Os pisiforme	S72.41	Distale Fraktur Femur, Condylus (lateralis) (medialis)
S62.14	Fraktur, Os trapezium	S72.42	Distale Fraktur Femur, Epiphyse, Epiphysenlösung
S62.15	Fraktur, Os trapezoideum	S72.43	Distale Fraktur Femur, suprakondylär
S62.16	Fraktur, Os capitatum	S72.44	Distale Fraktur Femur, interkondylär
S62.17	Fraktur, Os hamatum	S72.7	Multiple Frakturen Femur
S62.19	Fraktur sonstiger oder mehrerer Handwurzelknochen	S72.8	Frakturen sonstiger Teile, Femur
S62.20	Fraktur 1. Mittelhandknochen, Teil nnbez	S72.9	Fraktur Femur, Teil nnbez
S62.21	Fraktur 1. Mittelhandknochen, Basis	S73.00	Luxation Hüfte, nnbez
S62.22	Fraktur 1. Mittelhandknochen, Schaft	S73.01	Luxation Hüfte, nach posterior
S62.23	Fraktur 1. Mittelhandknochen, Kollum	S73.02	Luxation Hüfte, nach anterior
S62.24	Fraktur 1. Mittelhandknochen, Kopf	S73.08	Luxation Hüfte, sonstige
S62.30	Fraktur sonst Mittelhandknochen: Teil nnbez	S73.10	Verstauchung u Zerrung Hüftgelenk, Teil nnbez
S62.31	Fraktur eines sonstigen Mittelhandknochen: Basis	S73.11	Verstauchung u Zerrung Hüftgelenk, iliofemorale (Band)
S62.32	Fraktur eines sonstigen Mittelhandknochen: Schaft	S73.12	Verstauchung u Zerrung Hüftgelenk, ischiokapsulär (Band)
S62.33	Fraktur eines sonstigen Mittelhandknochen: Kollum	S73.18	Verstauchung u Zerrung Hüftgelenk, sonst Teile
S62.34	Fraktur eines sonstigen Mittelhandknochen: Kopf	S76.0	Verletzung Muskeln u Sehnen Hüfte
S62.4	Multiple Frakturen Mittelhandknochen	S76.1	Verletzung Muskel u Sehne M quadriceps femoris
S62.50	Fraktur Daumen, Teil nnbez	S76.2	Verletzung Muskeln u Sehnen, Adduktorengruppe OS
S62.51	Fraktur Daumen, proximale Phalanx	S76.3	Verletzt Muskeln u Sehnen post Muskelgruppe, in Höhe OS

S76.4	Verletzung sonst u nnbez Muskeln Sehnen in Höhe OS	S93.38	Luxation sonst u nnbez Teile Fuß, sonst
S76.7	Verletzung mehr Muskeln Sehnen, in Höhe Hüfte OS	S93.40	Verstauchung Zerrung OSG, Teil nnbez
S82.0	Fraktur Patella	S93.41	Verstauchung Zerrung OSG, Lig deltoideum
S82.11	Fraktur proximales Ende Tibia, m Fraktur Fibula (jeder Teil)	S93.42	Verstauchung Zerrung OSG, Lig calcaneofibulare
S82.18	Fraktur proximales Ende Tibia, sonstige	S93.43	Verstauchung Zerrung OSG, Lig tibiofib (ant) (post), dist
S82.21	Fraktur Tibiaschaft, m Fraktur der Fibula (jeder Teil)	S93.48	Verstauchung Zerrung OSG, sonst Teile
S82.28	Fraktur Tibiaschaft, sonstige	S93.5	Verstauchung Zerrung ein/mehr Zehen
S82.31	Distale Fraktur Tibia, m Fraktur Fibula (jeder Teil)	S93.6	Verstauchung Zerrung sonst u nnbez Teile Fuß
S82.38	Distale Fraktur Tibia, sonstige	S96.0	Verletzt lg Beugemuskeln Zehen in Höhe Knöchel Fuß
S82.40	Fraktur Fibula, isoliert, Teil nnbez	S96.1	Verletzt lg Streckmuskeln Zehen in Höhe Knöchel Fuß
S82.41	Fraktur Fibula, isoliert, proximales Ende	S96.2	Verletzt kurze Muskeln Sehnen in Höhe Knöchel Fuß
S82.42	Fraktur Fibula, isoliert, Schaft	S96.7	Verletzt mehr Muskeln Sehnen in Höhe Knöchel Fuß
S82.49	Fraktur Fibula, isoliert, multipel	S96.8	Verletzt sonst Muskeln Sehnen in Höhe Knöchel Fuß
S82.5	Fraktur Innenknöchel	S96.9	Verletzt nnbez Muskel/Sehne in Höhe Knöchel Fuß
S82.6	Fraktur Außenknöchel	T02.10	Fx m Beteilig Thor LumbosGeg od Thor Becken, geschl od onA
S82.7	Multiple Frakturen Unterschenkel	T02.11	Fx m Beteilig Thor LumbosGeg od Thor Becken, offen
S82.81	Bimalleolarfraktur	T02.20	Fx m Beteilig mehr Reg ob Extremität, geschlossen od onA
S82.82	Trimalleolarfraktur	T02.21	Frakturen m Beteilig mehr Regionen obere Extremität, offen
S82.88	Frakturen sonstiger Teile Unterschenkel	T02.30	Fx m Beteilig mehr Reg unt Extremität, geschl od onA
S82.9	Fraktur Unterschenkel, Teil nnbez	T02.31	Frakturen m Beteilig mehr Regionen untere Extremität, offen
S83.0	Luxation Patella	T02.80	Fx m Bet sonst Kombinat Körperreg, geschl od onA
S83.10	Luxation Kniegelenk, nnbez	T02.81	Frakturen m Bet so Kombinat Körperregionen, offen
S83.11	Luxation Kniegelenk, Luxation prox Tibia nach anterior	T02.90	Multiple Frakturen, nnbez, geschlossen od onA
S83.12	Luxation Kniegelenk, Luxation prox Tibia nach posterior	T02.91	Multiple Frakturen, nnbez, offen
S83.13	Luxation Kniegelenk, Luxation prox Tibia nach medial	T03.0	Luxation Verstauchung Zerrung m Bet Kopf u Hals
S83.14	Luxation Kniegelenk, Luxation prox Tibia nach lateral	T03.1	Lux Verstauch Zerr m Bet Thor Lumbos od Thor Becken
S83.18	Luxation Kniegelenk, sonstige	T03.2	Lux Verstauch Zerr m Bet mehr Reg obere Extremität
S83.2	Meniskusriß, akut	T03.3	Lux Verstauch Zerr m Bet mehr Reg untere Extremität
S83.3	Riß Kniegelenkknorpel, akut	T03.4	Lux Verstauch Zerr m Bet mehr Reg obere/untere Extr
S83.40	Verstauchung Zerrung Kniegelenk, nnbez Seitenband	T03.8	Lux Verstauch Zerr m Bet so Komb von Körperregionen
S83.41	Verstauch u Zerr Kniegelenk: Distors fibul Seitenbd [Außenbd]	T03.9	Multiple Luxationen Verstauchungen Zerrungen nnbez
S83.42	Verstauch u Zerr Kniegelenk: Distors tibial Seitenbd [Innenbd]	T06.4	Verletzung Muskeln Sehnen m Bet mehr Körperregionen
S83.43	Verstauch u Zerr Kniegelenk: Riss fibul Seitenband [Außenband]	T08.0	Fraktur WS, Höhe nnbez, geschlossen od onA
S83.44	Verstauch u Zerr Kniegelenk: Riss tibial Seitenband [Innenband]	T08.1	Fraktur Wirbelsäule, Höhe nnbez, Offen
S83.50	Verstauchung Zerrung Kniegelenk, nnbez Kreuzband	T09.2	Lux Verstauch Zerrung nnbez Gelenke u Bänder Rumpf
S83.51	Verstauch Zerrung Kniegelenk, Distorsion vord Kreuzband	T09.5	Verletzung nnbez Muskeln Sehnen Rumpf
S83.52	Verstauch Zerrung Kniegelenk, Distorsion hint Kreuzband	T10.0	Fraktur obere Extremität, Höhe nnbez, geschl od onA
S83.53	Verstauch Zerrung Kniegelenk, Riß vord Kreuzband	T10.1	Fraktur obere Extremität, Höhe nnbez, offen
S83.54	Verstauch Zerrung Kniegelenk, Riß hint Kreuzband	T11.2	Lux Verstauch Zerr nnbez Gelenk u Band ob Extr, Höhe nnbez
S83.6	Verstauchung Zerrung sonst u nnbez Teile Knie	T11.5	Verletzung nnbez(m)(r) Muskel Sehne ob Extr, Höhe nnbez
S83.7	Verletzung mehrerer Strukturen Knie	T12.0	Fx untere Extremität, Höhe nnbez, geschlossen od onA
S86.0	Verletzung Achillessehne	T12.1	Fraktur unteren Extremität, Höhe nnbez, offen
S86.1	Verletzt so Muskel/Sehnen posterior Muskelgr in Höhe OS	T13.2	Lux Verstauch Zerr nnbez Gelenk u Band unt Extr, Höhe nnbez
S86.2	Verletzt Muskel/Sehn ant Muskelgr i Höhe Unterschenkel	T13.5	Verletzt nnbez(m)(r) Muskel Sehne untere Extr, Höhe nnbez
S86.3	Verletzt Muskel/Sehn peron Muskelgr i Höhe Unterschenkel	T14.20	Fraktur an nnbez Körperregion, geschlossen od onA
S86.7	Verletzt mehr Muskeln Sehnen in Höhe Unterschenkel	T14.21	Fraktur an nnbez Körperregion, offen
S86.8	Verletzt sonst Muskeln Sehnen in Höhe Unterschenkel	T14.3	Luxation Verstauchung Zerrung an nnbez Körperregion
S86.9	Verletzt nnbez Muskel Sehne in Höhe Unterschenkel	T14.6	Verletzung Muskeln u Sehnen an nnbez Körperregion
S92.0	Fraktur Kalkaneus	T79.6	Traumatische Muskelischämie
S92.1	Fraktur Talus	T84.0	Mechan Komplikation durch eine Gelenkendoprothese
S92.20	Fraktur, ein/mehr sonst Fußwurzelknochen, nnbez	T84.1	Mechan Komplik d interne OSyVorricht an ExtrKnochen
S92.21	Fraktur, Os naviculare pedis	T84.2	Mechan Komplik d interne OSyVorricht an so Knochen
S92.22	Fraktur, Os cuboideum	T84.3	Mechan Komplik d so Knochengeräte/-implant/-transplant
S92.23	Fraktur, Os cuneiforme (intermedium) (laterale) (mediale)	T84.4	Mechan Komplik d so intern orthopäd Gerät/Impl/Transplant
S92.28	Fraktur, sonstige Fußwurzelknochen	T84.5	Infektion/entzündl Rkt durch eine Gelenkendoprothese
S92.3	Fraktur Mittelfußknochen	T84.6	Infektion/entzündl Rkt durch interne OSyVorricht [jede Lok]
S92.4	Fraktur Großzehe	T84.7	Infekt/entz Rkt durch so orthopäd Endoproth/Impl/Transplant
S92.5	Fraktur sonstige Zehe	T84.8	So Komplik d orthopäd Endoproth/Implant/Transplantate
S92.7	Multiple Frakturen Fuß	T84.9	Nnbez Komplik durch orthopäd Endoproth/Implant/Transpl
S92.9	Fraktur Fuß, nnbez	T87.0	Komplik d replantierte (Teile der) obere(n) Extremität
S93.0	Luxation oberes Sprunggelenk	T87.1	Komplik d replantierte (Teile der) untere(n) Extremität
S93.10	Luxation ein/mehr Zehen, nnbez	T87.2	Komplikationen d sonst replantierten Körperteil
S93.11	Luxation ein/mehr Zehen, Metatarsophal (-Gelenk)	T87.3	Neurom Amputationsstumpf
S93.12	Luxation ein/mehr Zehen, Interphalangeal (-Gelenk)	T87.4	Infektion Amputationsstumpf
S93.2	Traumatische Ruptur Bänder in Höhe OSG Fuß	T87.5	Nekrose Amputationsstumpf
S93.30	Luxation sonst u nnbez Teile Fuß, Teil nnbez	T87.6	Sonst u nnbez Komplik am Amputationsstumpf
S93.31	Luxation so u nnbez Teil Fuß, Fußwurzel(-Knoch), Gelenk nnbez	T91.1	Folgen Fraktur Wirbelsäule
S93.32	Luxation sonst u nnbez Teile Fuß, Mediotarsal (-Gelenk)	T91.2	Folgen sonst Fraktur Thorax u Becken
S93.33	Luxation sonst u nnbez Teile Fuß, Tarsometatarsal (-Gelenk)	T92.1	Folgen Fraktur Arm
S93.34	Lux so u nnbez Teil Fuß, Metatarsal(-Knochen), Gelenk nnbez	T92.2	Folgen Fraktur in Höhe Handgelenk u Hand

T92.3	Folgen Luxation Verstauchung Zerrung obere Extremität	Z44.1	Versorgen m u Anpassen künstl Bein (komplett) (partiell)
T92.5	Folgen Verletzung Muskeln u Sehnen obere Extremität	Z46.7	Versorgen m u Anpassen orthopädisches Hilfsmittel
T92.6	Folgen Zerquetsch od traumat Amputat obere Extremität	Z47.0	Entfernung Metallplatte od and innere Fixationsvorrichtung
T93.1	Folgen Fraktur Femur	Z47.8	Sonstige nbez orthopädische Nachbehandlung
T93.2	Folgen sonstiger Frakturen untere Extremität	Z47.9	Orthopädische Nachbehandlung, nnbez
T93.3	Folgen Luxation Verstauchung Zerrung untere Extremität	Z52.2	Knochenspender
T93.5	Folgen Verletzung von Muskeln u Sehnen untere Extremität	Z94.6	Zustand nach Knochentransplantation
T93.6	Folgen Zerquetsch od traumat Amputat untere Extremität	Z96.6	Vorhandensein orthopädische Gelenkimplantate
T94.0	Folgen Verletzungen mehr Körperregionen	Z96.9	Vorhandensein funktionelles Implantat, nnbez
Z44.0	Versorgen m u Anpassen künstl Arm (komplett) (partiell)	Z97.1	Vorhandensein künstliche Extremität (komplett) (partiell)

ADRG I02**Hochaufwendige Gewebe- / Hauttransplantation, ausser an der Hand oder vierzeitige bestimmte OR-Prozeduren oder mikrovaskulärer Eingriff**

Keine Hauptdiagnose in Tabelle I02-1 und Prozedur in Tabelle I02-3 und (PCCL > 2 und (Komplizierende Prozeduren oder Eingriff an mehreren Lokalisationen oder Diagnose in Tabelle I02-2) oder PCCL > 3) oder (Vierzeitige bestimmte OR-Prozeduren oder mindestens vier Behandlungen, die mindestens einem Tag auseinander liegen in [mindestens vier Prozeduren in Tabelle I02-4]) und (Definition der DRG (I03A oder Definition der DRG (I06C oder Definition der DRG (I07A oder Definition der DRG (I08A oder Definition der DRG (I08B oder Definition der DRG (I09A oder Definition der DRG (I22Z oder Definition der DRG (I50Z) oder Prozedur in Tabelle I02-5

DRG I02A**Hochaufwendige Gewebe- / Hauttransplantation, ausser an der Hand od. vierz. best. OR-Proz. od. mikrovaskulärer Eingriff, mit komplizierenden Prozeduren, Eingriff an mehreren Lokalisationen od. mit schw. Weichteilschaden, mit äuss. schw. CC**

PCCL > 3 und (Komplizierende Prozeduren oder Eingriff an mehreren Lokalisationen oder Diagnose in Tabelle I02-2)

DRG I02B**Hochaufwendige Gewebe- / Hauttransplantation, ausser an der Hand od. vierz. best. OR-Proz. od. mikrovaskulärer Eingriff, ohne komplizierende Proz., Eingriff an mehreren Lokalisationen od. schw. Weichteilschaden, mit äuss. schw. CC****Hauptdiagnose I02-1**

C40.1	BNB kurze Knochen obere Extremität	M18.3	Sonstige posttraumatische Rhizarthrose
C47.1	BNB: Periph Nerven obere Extremität, einschließt Schulter	M18.4	Sonstige sekundäre Rhizarthrose, beidseitig
C49.1	BNB: Bindegew u and WeichtGew ob Extr, einschl Schult	M18.5	Sonstige sekundäre Rhizarthrose
D16.1	Gutart Neubildung kurze Knochen obere Extremität	M18.9	Rhizarthrose, nnbez
D21.1	So GNB Bgw/and Weichteilgew ob Extrem, Schulter	M19.04	Prim Arthrose sonst Gel, Hand
M00.04	Arthrit/Polyarth d Staphylokokken Hand	M19.14	Posttraumat Arthrose sonst Gel, Hand
M00.14	Arthrit/Polyarth d Pneumokokken Hand	M19.24	Sonst sek Arthrose, Hand
M00.24	Arthrit/Polyarth d sonst Streptokokken Hand	M19.94	Arthrose, nnbez, Hand
M00.84	Arthrit/Polyarth d sonst nbez bakt Erreger Hand	M20.0	Deformität eines od mehrerer Finger
M00.94	Eitrige Arthritis, nnbez, Hand	M21.84	Sonst nbez erworbene Deformitäten Hand
M02.04	Arthritis nach intestinalem Bypass Hand	M21.94	Erworbene Deformität Hand, nnbez
M02.14	Postenteritische Arthritis Hand	M24.04	Freier Gelenkkörper Hand
M02.24	Arthritis nach Impfung Hand	M24.14	Sonst Gelenkknorpelschädigungen Hand
M02.34	Reiter-Krankheit Hand	M24.34	Patho Lux/Sublux Gelenk, aonkl, Hand
M02.84	Sonst reaktive Arthritiden Hand	M24.44	Habit Lux/Sublux Gelenk Hand
M02.94	Reaktive Arthritis, nnbez, Hand	M24.54	Gelenkkontraktur Hand
M11.04	Apatitirheumatismus Hand	M24.64	Ankylose ein Gelenk Hand
M11.14	Familiäre Chondrokalzinose Hand	M24.84	Sonst nbez Gelenkschädigungen, aonkl, Hand
M11.24	Sonst Chondrokalzinose Hand	M24.94	Gelenkschädigung, nnbez, Hand
M11.84	Sonst nbez Kristall-Arthropathien Hand	M25.04	Hämarthros Hand
M11.94	Kristall-Arthropathie, nnbez, Hand	M25.14	Gelenkfistel Hand
M12.14	Kaschin-Beck-KH Hand	M25.24	Schlottergelenk Hand
M12.24	Villonoduläre Synovitis (pigmentiert) Hand	M25.34	Sonst Instabilität ein Gelenk Hand
M12.34	Palindromer Rheumatismus Hand	M25.44	Gelenkerguß Hand
M12.44	Hydrops intermittens Hand	M25.54	Gelenkschmerz Hand
M12.54	Traumatische Arthropathie Hand	M25.64	Gelenksteife, aonkl, Hand
M12.84	Sonst nbez Arthropathien, aonkl, Hand	M25.74	Osteophyt Hand
M13.14	Monarthritis, aonkl, Hand	M25.84	Sonstige nbez Gelenk-KH Hand
M13.84	Sonst nbez Arthritis Hand	M25.94	Gelenk-KH, nnbez, Hand
M13.94	Arthritis, nnbez, Hand	M65.84	Sonst Synovitis u Tenosynovitis Hand
M18.0	Primäre Rhizarthrose, beidseitig	M66.24	Spontanruptur von Strecksehnen Hand
M18.1	Sonstige primäre Rhizarthrose	M66.30	Spontanruptur von Beugesehnen, mehrere Lok
M18.2	Posttraumatische Rhizarthrose, beidseitig	M66.34	Spontanruptur von Beugesehnen Hand

M72.0	Fibromatose Palmarfaszie [Dupuytren-Kontraktur]	S62.23	Fraktur 1. Mittelhandknochen, Kollum
M86.04	Akute hämatogene Osteomyelitis Hand	S62.24	Fraktur 1. Mittelhandknochen, Kopf
M86.14	Sonstige akute Osteomyelitis Hand	S62.30	Fraktur sonst Mittelhandknochens: Teil nnbez
M86.24	Subakute Osteomyelitis Hand	S62.31	Fraktur eines sonstigen Mittelhandknochens: Basis
M86.34	Chron multifokale Osteomyelitis Hand	S62.32	Fraktur eines sonstigen Mittelhandknochens: Schaft
M86.44	Chron Osteomyelitis m Fistel, Hand	S62.33	Fraktur eines sonstigen Mittelhandknochens: Kollum
M86.54	Sonst chron hämatogene Osteomyelitis Hand	S62.34	Fraktur eines sonstigen Mittelhandknochens: Kopf
M86.64	Sonstige chron Osteomyelitis Hand	S62.4	Multiple Frakturen Mittelhandknochen
M86.84	Sonstige Osteomyelitis Hand	S62.50	Fraktur Daumen, Teil nnbez
M86.94	Osteomyelitis, nnbez, Hand	S62.51	Fraktur Daumen, proximale Phalanx
M87.14	Knochennekrose d Arzneimittel Hand	S62.52	Fraktur Daumen, distale Phalanx
M87.24	Knochennekrose d vorangegang Trauma Hand	S62.60	Fraktur eines sonstigen Fingers, Teil nnbez
M87.34	Sonst sek Knochennekrose Hand	S62.61	Fraktur eines sonst Fingers, proximale Phalanx
M87.84	Sonstige Knochennekrose Hand	S62.62	Fraktur eines sonstigen Fingers, mittlere Phalanx
M87.94	Knochennekrose, nnbez, Hand	S62.63	Fraktur eines sonstigen Fingers, distale Phalanx
M89.64	Osteopathie nach Poliomyelitis Hand	S62.7	Multiple Frakturen Finger
Q68.1	Angeborene Deformität Hand	S62.8	Fraktur sonst u nnbez Teile Handgelenk u Hand
Q71.0	Angeborenes vollständiges Fehlen obere Extremität(en)	S63.10	Luxation Finger, Teil nnbez
Q71.1	Angeb Fehlen Ober- u Unterarm b vorhandener Hand	S63.11	Luxation Finger, Metakarpophalangeal (-Gelenk)
Q71.3	Angeborenes Fehlen Hand od ein/mehr Finger	S63.12	Luxation Finger, Interphalangeal (-Gelenk)
Q71.6	Spalthand	S63.2	Multiple Luxationen Finger
S56.0	Verletzt Beugemuskl/-sehn, Daumen, in Höhe Unterarm	S63.4	Traumat Ruptur, Bänder Finger MCP-/InterphalGelenk
S56.1	Verletzt Beugemuskl/-sehn ein/mehr, so Finger, i Höhe UA	S63.60	Verstauchung Zerrung ein/mehr Finger, Teil nnbez
S56.3	Verletzt Streck-,Abduktormusk/-sehn, Daumen, in Höhe UA	S63.61	Verstauch Zerr ein/mehr Finger, Metakarpophal(-Gelenk)
S56.4	Verletzt Streckmusk/-sehn ein/mehr, so Finger, in Höhe UA	S63.62	Verstauch Zerr ein/mehr Finger, Interphalangeal (-Gelenk)
S62.20	Fraktur 1. Mittelhandknochen, Teil nnbez	S63.68	Verstauchung Zerrung ein/mehr Finger, sonst Teile
S62.21	Fraktur 1. Mittelhandknochen, Basis	S63.7	Verstauchung Zerrung sonst u nnbez Teile Hand
S62.22	Fraktur 1. Mittelhandknochen, Schaft	T87.0	Komplik d replantierte (Teile der) obere(n) Extremität

Diagnose I02-2

S01.83	Off Wunde (jeder Teil Kopf) m Verbind zu intrakran Verletzt	S41.89	Weichteilschaden III. Gr b off Fraktur od Lux Oberarm
S01.86	Weichteilschaden III. Gr b geschl Fraktur od Lux Kopf	S51.86	Weichteilschaden III. Gr b geschl Fraktur od Lux Unterarm
S01.88	Weichteilschaden II. Gr b off Fraktur od Lux Kopf	S51.88	Weichteilschaden II. Gr b off Fraktur od Lux Unterarm
S01.89	Weichteilschaden III. Gr b off Fraktur od Lux Kopf	S51.89	Weichteilschaden III. Gr b off Fraktur od Lux Unterarmes
S11.86	Weichteilschaden III. Gr b geschl Fraktur od Lux d Hals	S61.86	Weichteilschaden III. Gr b geschl Fx od Lux Handgel u Hand
S11.88	Weichteilschaden II. Gr b off Fraktur od Lux Hals	S61.88	Weichteilschaden II. Gr b off Fraktur od Lux Handgel u Hand
S11.89	Weichteilschaden III. Gr b off Fraktur od Lux Hals	S61.89	Weichteilschaden III. Gr b off Fraktur od Lux Handgel u Hand
S21.83	Off Wunde (jed Teil Thorax) m Verbind zu intrathor Verletzt	S71.86	Weichteilschaden III. Gr b geschl Fx od Lux Hüfte u Obersch
S21.86	Weichteilschaden III. Gr b geschl Fraktur od Lux Thorax	S71.88	Weichteilschaden II. Gr b off Fraktur od Lux Hüfte u Obersch
S21.88	Weichteilschaden II. Gr b off Fraktur od Lux Thorax	S71.89	Weichteilschaden III. Gr b off Fraktur od Lux Hüfte u Obersch
S21.89	Weichteilschaden III. Gr b of Fraktur od Lux Thorax	S81.86	Weichteilschaden III. Gr b geschl Fx od Lux Unterschenkel
S31.83	Off Wunde (jd T Abd LumbGeg Beck) m Verb intraabd Verl	S81.88	Weichteilschaden II. Gr b off Fraktur od Lux Unterschenkels
S31.86	Weichteilschaden III. Gr b geschl Fraktur od Lux LWS u Be	S81.89	Weichteilschaden III. Gr b off Fraktur od Lux Unterschenkel
S31.88	Weichteilschaden II. Gr b off Fraktur od Lux LWS u Be	S91.86	Weichteilschaden III. Gr b geschl Fraktur od Luxation Fuß
S31.89	Weichteilschaden III. Gr b off Fraktur od Lux LWS u Be	S91.88	Weichteilschaden II. Gr b off Fraktur od Luxation Fuß
S41.86	Weichteilschaden III. Gr b geschl Fraktur od Lux Oberarm	S91.89	Weichteilschaden III. Gr b off Fraktur od Luxation Fuß
S41.88	Weichteilschaden II. Gr b off Fraktur od Lux Oberarm		

Prozedur I02-3

83.82.10↔	Faszientransplantation, Kopf und Hals	83.82.25↔	Transplantation eines lokalen Muskel- oder Faszienlappens, Leisten- und Genitalregion und Gesäss
83.82.11↔	Faszientransplantation, Schulter und Axilla	83.82.26↔	Transplantation eines lokalen Muskel- oder Faszienlappens, Untere Extremität
83.82.12↔	Faszientransplantation, Oberarm und Ellenbogen	83.82.29↔	Transplantation eines lokalen Muskel- oder Faszienlappens, Andere Lokalisation
83.82.13↔	Faszientransplantation, Unterarm	83.82.30↔	Transplantation eines osteomyokutanen oder osteofasziokutanen Lappens, Kopf und Hals
83.82.14↔	Faszientransplantation, Brustwand, Bauch und Rücken	83.82.31↔	Transplantation eines osteomyokutanen oder osteofasziokutanen Lappens, Schulter und Axilla
83.82.15↔	Faszientransplantation, Leisten- und Genitalregion und Gesäss	83.82.32↔	Transplantation eines osteomyokutanen oder osteofasziokutanen Lappens, Oberarm und Ellenbogen
83.82.16↔	Faszientransplantation, Untere Extremität	83.82.33↔	Transplantation eines osteomyokutanen oder osteofasziokutanen Lappens, Unterarm
83.82.19↔	Faszientransplantation, Andere Lokalisation	83.82.34↔	Transplantation eines osteomyokutanen oder osteofasziokutanen Lappens, Brustwand, Bauch und Rücken
83.82.20↔	Transplantation eines lokalen Muskel- oder Faszienlappens, Kopf und Hals	83.82.35↔	Transplantation eines osteomyokutanen oder osteofasziokutanen Lappens, Leisten- und Genitalregion und Gesäss
83.82.21↔	Transplantation eines lokalen Muskel- oder Faszienlappens, Schulter und Axilla		
83.82.22↔	Transplantation eines lokalen Muskel- oder Faszienlappens, Oberarm und Ellenbogen		
83.82.23↔	Transplantation eines lokalen Muskel- oder Faszienlappens, Unterarm		
83.82.24↔	Transplantation eines lokalen Muskel- oder Faszienlappens, Brustwand, Bauch und Rücken		

83.82.36↔	Transplantation eines osteomyokutanen oder osteofasziokutanen Lappens, Untere Extremität	86.63.26↔	Grossflächiges Vollhauttransplantat an die Leisten- und Genitalregion
83.82.39↔	Transplantation eines osteomyokutanen oder osteofasziokutanen Lappens, Andere Lokalisation	86.63.27↔	Grossflächiges Vollhauttransplantat an das Gesäss
83.82.40↔	Transplantation eines sonstigen Lappentransplantates mit mikrovaskulärer Anastomosierung aus Muskel oder Faszie, Kopf und Hals	86.63.28↔	Grossflächiges Vollhauttransplantat an Oberschenkel und Unterschenkel
83.82.41↔	Transplantation eines sonstigen Lappentransplantates mit mikrovaskulärer Anastomosierung aus Muskel oder Faszie, Schulter und Axilla	86.63.29↔	Grossflächiges Vollhauttransplantat, andere Lokalisation
83.82.42↔	Transplantation eines sonstigen Lappentransplantates mit mikrovaskulärer Anastomosierung aus Muskel oder Faszie, Oberarm und Ellenbogen	86.63.2a↔	Grossflächiges Vollhauttransplantat an den Fuss
83.82.43↔	Transplantation eines sonstigen Lappentransplantates mit mikrovaskulärer Anastomosierung aus Muskel oder Faszie, Unterarm	86.63.99↔	Vollhauttransplantat an andere Lokalisationen, sonstige
83.82.44↔	Transplantation eines sonstigen Lappentransplantates mit mikrovaskulärer Anastomosierung aus Muskel oder Faszie, Brustwand, Bauch und Rücken	86.65.10↔	Kleinflächige heterologe Hauttransplantation an den Kopf
83.82.45↔	Transplantation eines sonstigen Lappentransplantates mit mikrovaskulärer Anastomosierung aus Muskel oder Faszie, Leisten- und Genitalregion und Gesäss	86.65.11↔	Kleinflächige heterologe Hauttransplantation an den Hals
83.82.46↔	Transplantation eines sonstigen Lappentransplantates mit mikrovaskulärer Anastomosierung aus Muskel oder Faszie, Untere Extremität	86.65.12↔	Kleinflächige heterologe Hauttransplantation an Schulter und Oberarm
83.82.47↔	Transplantation eines sonstigen Lappentransplantates mit mikrovaskulärer Anastomosierung aus Muskel oder Faszie, Andere Lokalisation	86.65.13↔	Kleinflächige heterologe Hauttransplantation an den Unterarm
83.82.99↔	Muskel- oder Faszientransplantation, sonstige	86.65.14↔	Kleinflächige heterologe Hauttransplantation an die Hand
84.20↔	Replantation einer Extremität, n.n.bez.	86.65.15↔	Kleinflächige heterologe Hauttransplantation an Brustwand und Rücken
84.21↔	Daumen-Replantation	86.65.16↔	Kleinflächige heterologe Hauttransplantation an die Bauchregion
84.22↔	Finger-Replantation (ausser Daumen)	86.65.17↔	Kleinflächige heterologe Hauttransplantation an die untere Extremität
84.23.00↔	Replantation von Vorderarm, Handgelenk oder Hand, n.n.bez.	86.65.19↔	Kleinflächige heterologe Hauttransplantation an andere Lokalisation
84.23.10↔	Replantation von Vorderarm	86.65.20↔	Grossflächige heterologe Hauttransplantation am Kopf
84.23.12↔	Replantation von der Mittelhand	86.65.21↔	Grossflächige heterologe Hauttransplantation am Hals
84.23.13↔	Replantation vom Handgelenk	86.65.22↔	Grossflächige heterologe Hauttransplantation an Schulter und Oberarm
84.23.99↔	Replantation von Vorderarm, Handgelenk oder Hand, sonstige	86.65.23↔	Grossflächige heterologe Hauttransplantation am Unterarm
84.24.00↔	Replantation im Ellenbogenbereich oder Oberarm, n.n.bez.	86.65.24↔	Grossflächige heterologe Hauttransplantation an der Hand
84.24.11↔	Replantation im Ellenbogenbereich	86.65.25↔	Grossflächige heterologe Hauttransplantation an Brustwand und Rücken
84.24.12↔	Replantation vom Oberarm	86.65.26↔	Grossflächige heterologe Hauttransplantation an der Bauchregion
84.24.99↔	Replantation im Ellenbogenbereich oder Oberarm, sonstige	86.65.27↔	Grossflächige heterologe Hauttransplantation an der unteren Extremität
84.25↔	Zehen-Replantation	86.65.29↔	Grossflächige heterologe Hauttransplantation, andere Lokalisation
84.26↔	Fuss-Replantation	86.65.30↔	Transplantation von Schweinehaut
84.27.00↔	Replantation von Unterschenkel oder Sprunggelenk, n.n.bez.	86.65.40↔	Permanenter Hautersatz durch zweischichtiges Dermis-Epidermis-Ersatzmaterial
84.27.11↔	Replantation im Kniebereich	86.65.99↔	Heterologe Hauttransplantation, sonstige
84.27.12↔	Replantation vom Unterschenkel	86.66.10↔	Kleinflächige homologe Hauttransplantation an den Kopf
84.27.99↔	Replantation von Unterschenkel oder Sprunggelenk, sonstige	86.66.11↔	Kleinflächige homologe Hauttransplantation an den Hals
84.28↔	Oberschenkel-Replantation	86.66.12↔	Kleinflächige homologe Hauttransplantation an Schulter und Oberarm
84.29↔	Replantation einer Extremität, sonstige	86.66.13↔	Kleinflächige homologe Hauttransplantation an den Unterarm
84.99.14↔	Borggreve-Plastik	86.66.14↔	Kleinflächige homologe Hauttransplantation an die Hand
86.63.10↔	Kleinflächiges Vollhauttransplantat an den Kopf (außer Lippe und Mund)	86.66.15↔	Kleinflächige homologe Hauttransplantation an Brustwand und Rücken
86.63.11↔	Kleinflächiges Vollhauttransplantat an den Hals	86.66.16↔	Kleinflächige homologe Hauttransplantation an die Bauchregion
86.63.12↔	Kleinflächiges Vollhauttransplantat an Schulter und Oberarm	86.66.17↔	Kleinflächige homologe Hauttransplantation an die untere Extremität
86.63.13↔	Kleinflächiges Vollhauttransplantat an den Unterarm	86.66.19↔	Kleinflächige homologe Hauttransplantation an andere Lokalisation
86.63.15↔	Kleinflächiges Vollhauttransplantat an Brustwand, Bauch und Rücken	86.66.20↔	Grossflächige homologe Hauttransplantation am Kopf
86.63.16↔	Kleinflächiges Vollhauttransplantat an die Leisten- und Genitalregion	86.66.21↔	Grossflächige homologe Hauttransplantation am Hals
86.63.17↔	Kleinflächiges Vollhauttransplantat an das Gesäss	86.66.22↔	Grossflächige homologe Hauttransplantation an Schulter und Oberarm
86.63.18↔	Kleinflächiges Vollhauttransplantat an Oberschenkel und Unterschenkel	86.66.23↔	Grossflächige homologe Hauttransplantation am Unterarm
86.63.19↔	Kleinflächiges Vollhauttransplantat an andere Lokalisation	86.66.24↔	Grossflächige homologe Hauttransplantation an der Hand
86.63.1a↔	Kleinflächiges Vollhauttransplantat am Fuss	86.66.25↔	Grossflächige homologe Hauttransplantation an Brustwand und Rücken
86.63.20↔	Grossflächiges Vollhauttransplantat an den Kopf (ausser Lippe und Mund)	86.66.26↔	Grossflächige homologe Hauttransplantation an der Bauchregion
86.63.21↔	Grossflächiges Vollhauttransplantat an den Hals	86.66.27↔	Grossflächige homologe Hauttransplantation an der unteren Extremität
86.63.22↔	Grossflächiges Vollhauttransplantat an Schulter und Oberarm	86.66.29↔	Grossflächige homologe Hauttransplantation, andere Lokalisation
86.63.23↔	Grossflächiges Vollhauttransplantat an den Unterarm	86.66.99↔	Homologe Hauttransplantation, sonstige
86.63.25↔	Grossflächiges Vollhauttransplantat an Brustwand, Bauch und Rücken	86.72↔	Verschiebung eines gestielten Lappens
		86.74.20↔	Kleinflächige Verschiebe-Rotationsplastik am Kopf (außer Lippe und Mund)
		86.74.21↔	Kleinflächige Verschiebe-Rotationsplastik am Hals

86.74.22↔	Kleinflächige Verschiebe-Rotationsplastik an Schulter und Oberarm	86.76.17↔	Grossflächige Dehnungsplastik am Gesäss
86.74.23↔	Kleinflächige Verschiebe-Rotationsplastik am Unterarm	86.76.19↔	Grossflächige Dehnungsplastik, andere Lokalisation
86.74.25↔	Kleinflächige Verschiebe-Rotationsplastik an Brustwand und Rücken	86.76.1a↔	Grossflächige Dehnungsplastik an Oberschenkel und Unterschenkel
86.74.26↔	Kleinflächige Verschiebe-Rotationsplastik an der Bauchregion	86.76.1b↔	Grossflächige Dehnungsplastik am Fuss
86.74.27↔	Kleinflächige Verschiebe-Rotationsplastik an der Leisten- und Genitalregion	86.76.20↔	Grossflächige Verschiebe-Rotationsplastik am Kopf (ausser Lippe und Mund)
86.74.28↔	Kleinflächige Verschiebe-Rotationsplastik am Gesäss	86.76.21↔	Grossflächige Verschiebe-Rotationsplastik am Hals
86.74.29↔	Kleinflächige Verschiebe-Rotationsplastik, an andere Lokalisationen	86.76.22↔	Grossflächige Verschiebe-Rotationsplastik an Schulter und Oberarm
86.74.2a↔	Kleinflächige Verschiebe-Rotationsplastik an Oberschenkel und Unterschenkel	86.76.23↔	Grossflächige Verschiebe-Rotationsplastik am Unterarm
86.74.2b↔	Kleinflächige Verschiebe-Rotationsplastik am Fuss	86.76.24↔	Grossflächige Verschiebe-Rotationsplastik an Brustwand und Rücken
86.74.30↔	Kleinflächige Transpositionsplastik am Kopf (außer Lippe und Mund)	86.76.25↔	Grossflächige Verschiebe-Rotationsplastik an der Bauchregion
86.74.31↔	Kleinflächige Transpositionsplastik am Hals	86.76.26↔	Grossflächige Verschiebe-Rotationsplastik an der Leisten- und Genitalregion
86.74.32↔	Kleinflächige Transpositionsplastik an Schulter und Oberarm	86.76.27↔	Grossflächige Verschiebe-Rotationsplastik am Gesäss
86.74.33↔	Kleinflächige Transpositionsplastik am Unterarm	86.76.28↔	Grossflächige Verschiebe-Rotationsplastik an Oberschenkel und Unterschenkel
86.74.34↔	Kleinflächige Transpositionsplastik an Brustwand und Rücken	86.76.29↔	Grossflächige Verschiebe-Rotationsplastik, andere Lokalisation
86.74.35↔	Kleinflächige Transpositionsplastik an der Bauchregion	86.76.2a↔	Grossflächige Verschiebe-Rotationsplastik am Fuss
86.74.36↔	Kleinflächige Transpositionsplastik an der Leisten- und Genitalregion	86.76.30↔	Grossflächige Transpositionsplastik am Kopf (ausser Lippe und Mund)
86.74.37↔	Kleinflächige Transpositionsplastik am Gesäss	86.76.31↔	Grossflächige Transpositionsplastik am Hals
86.74.38↔	Kleinflächige Transpositionsplastik an Oberschenkel und Unterschenkel	86.76.32↔	Grossflächige Transpositionsplastik an Schulter und Oberarm
86.74.39↔	Kleinflächige Transpositionsplastik, an andere Lokalisationen	86.76.33↔	Grossflächige Transpositionsplastik am Unterarm
86.74.3a↔	Kleinflächige Transpositionsplastik am Fuss	86.76.34↔	Grossflächige Transpositionsplastik an Brustwand und Rücken
86.74.40↔	Kleinflächige Insellappenplastik am Kopf (außer Lippe und Mund)	86.76.35↔	Grossflächige Transpositionsplastik an der Bauchregion
86.74.41↔	Kleinflächige Insellappenplastik am Hals	86.76.36↔	Grossflächige Transpositionsplastik an der Leisten- und Genitalregion
86.74.42↔	Kleinflächige Insellappenplastik an Schulter und Oberarm	86.76.37↔	Grossflächige Transpositionsplastik am Gesäss
86.74.43↔	Kleinflächige Insellappenplastik am Unterarm	86.76.38↔	Grossflächige Transpositionsplastik an Oberschenkel und Unterschenkel
86.74.44↔	Kleinflächige Insellappenplastik an Brustwand und Rücken	86.76.39↔	Grossflächige Transpositionsplastik, andere Lokalisation
86.74.45↔	Kleinflächige Insellappenplastik an der Bauchregion	86.76.3a↔	Grossflächige Transpositionsplastik am Fuss
86.74.46↔	Kleinflächige Insellappenplastik an der Leisten- und Genitalregion	86.76.40↔	Grossflächige Insellappenplastik am Kopf (ausser Lippe und Mund)
86.74.47↔	Kleinflächige Insellappenplastik am Gesäss	86.76.41↔	Grossflächige Insellappenplastik am Hals
86.74.48↔	Kleinflächige Insellappenplastik an Oberschenkel und Unterschenkel	86.76.42↔	Grossflächige Insellappenplastik an Schulter und Oberarm
86.74.49↔	Kleinflächige Insellappenplastik, an andere Lokalisationen	86.76.43↔	Grossflächige Insellappenplastik am Unterarm
86.74.4a↔	Kleinflächige Insellappenplastik am Fuss	86.76.44↔	Grossflächige Insellappenplastik an Brustwand und Rücken
86.74.99↔	Anbringen von gestieltem oder freiem Lappen an andere Lokalisationen, sonstige	86.76.45↔	Grossflächige Insellappenplastik an der Bauchregion
86.75.10↔	Revision von gestieltem oder freiem Lappen oder freiem Hauttransplantat des Kopfes	86.76.46↔	Grossflächige Insellappenplastik an der Leisten- und Genitalregion
86.75.11↔	Revision von gestieltem oder freiem Lappen oder freiem Hauttransplantat des Halses	86.76.47↔	Grossflächige Insellappenplastik am Gesäss
86.75.12↔	Revision von gestieltem oder freiem Lappen oder freiem Hauttransplantat von Schulter und Oberarm	86.76.48↔	Grossflächige Insellappenplastik an Oberschenkel und Unterschenkel
86.75.13↔	Revision von gestieltem oder freiem Lappen oder freiem Hauttransplantat des Unterarmes	86.76.49↔	Grossflächige Insellappenplastik, andere Lokalisation
86.75.14↔	Revision von gestieltem oder freiem Lappen oder freiem Hauttransplantat der Hand	86.76.4a↔	Grossflächige Insellappenplastik am Fuss
86.75.15↔	Revision von gestieltem oder freiem Lappen oder freiem Hauttransplantat der Brustwand und Rücken	86.76.99↔	Anbringen von gestieltem oder freiem Lappen an anderen Lokalisationen, grossflächig, sonstige
86.75.16↔	Revision von gestieltem oder freiem Lappen oder freiem Hauttransplantat der Bauchregion	86.77.10↔	Sonstige lokale Lappenplastik am Kopf (außer Lippe und Mund)
86.75.17↔	Revision von gestieltem oder freiem Lappen oder freiem Hauttransplantat der unteren Extremität	86.77.11↔	Sonstige lokale Lappenplastik am Hals
86.75.19↔	Revision von gestieltem oder freiem Lappen oder freiem Hauttransplantat anderer Lokalisation	86.77.12↔	Sonstige lokale Lappenplastik an Schulter und Oberarm
86.75.99↔	Revision von gestieltem oder freiem Lappen, sonstige	86.77.13↔	Sonstige lokale Lappenplastik am Unterarm
86.76.10↔	Grossflächige Dehnungsplastik am Kopf (ausser Lippe und Mund)	86.77.14↔	Sonstige lokale Lappenplastik an Brustwand und Rücken
86.76.11↔	Grossflächige Dehnungsplastik am Hals	86.77.15↔	Sonstige lokale Lappenplastik an der Bauchregion
86.76.12↔	Grossflächige Dehnungsplastik an Schulter und Oberarm	86.77.16↔	Sonstige lokale Lappenplastik an der Leisten- und Genitalregion
86.76.13↔	Grossflächige Dehnungsplastik am Unterarm	86.77.17↔	Sonstige lokale Lappenplastik am Gesäss
86.76.14↔	Grossflächige Dehnungsplastik an Brustwand und Rücken	86.77.18↔	Sonstige lokale Lappenplastik an Oberschenkel und Unterschenkel
86.76.15↔	Grossflächige Dehnungsplastik an der Bauchregion	86.77.19↔	Sonstige lokale Lappenplastik, an andere Lokalisationen
86.76.16↔	Grossflächige Dehnungsplastik an der Leisten- und Genitalregion	86.77.1a↔	Sonstige lokale Lappenplastik am Fuss
		86.78.10↔	Anbringen von freiem Lappen mit mikrovasculärer Anastomosierung am Kopf (außer Lippe und Mund)
		86.78.11↔	Anbringen von freiem Lappen mit mikrovasculärer Anastomosierung am Hals
		86.78.12↔	Anbringen von freiem Lappen mit mikrovasculärer Anastomosierung an Schulter und Oberarm
		86.78.13↔	Anbringen von freiem Lappen mit mikrovasculärer Anastomosierung am Unterarm

86.78.14↔	Anbringen von freiem Lappen mit mikrovaskulärer Anastomosierung an Brustwand und Rücken	86.78.27↔	Anbringen von gestieltem regionalem Lappen oder gestieltem Fernlappen am Gesäss
86.78.15↔	Anbringen von freiem Lappen mit mikrovaskulärer Anastomosierung an Bauchregion	86.78.28↔	Anbringen von gestieltem regionalem Lappen oder gestieltem Fernlappen an der unteren Extremität
86.78.16↔	Anbringen von freiem Lappen mit mikrovaskulärer Anastomosierung an der Leisten- und Genitalregion	86.78.29↔	Anbringen von gestieltem regionalem Lappen oder gestieltem Fernlappen an andere Lokalisation
86.78.17↔	Anbringen von freiem Lappen mit mikrovaskulärer Anastomosierung am Gesäss	86.78.40↔	Anbringen von sonstigem gestielten oder freien Lappen am Kopf (außer Lippe und Mund)
86.78.18↔	Anbringen von freiem Lappen mit mikrovaskulärer Anastomosierung an der unteren Extremität	86.78.41↔	Anbringen von sonstigem gestielten oder freien Lappen am Hals
86.78.19↔	Anbringen von freiem Lappen mit mikrovaskulärer Anastomosierung an andere Lokalisation	86.78.42↔	Anbringen von sonstigem gestielten oder freien Lappen an Schulter und Oberarm
86.78.20↔	Anbringen von gestieltem regionalem Lappen oder gestieltem Fernlappen am Kopf (außer Lippe und Mund)	86.78.43↔	Anbringen von sonstigem gestielten oder freien Lappen am Unterarm
86.78.21↔	Anbringen von gestieltem regionalem Lappen oder gestieltem Fernlappen am Hals	86.78.44↔	Anbringen von sonstigem gestielten oder freien Lappen an Brustwand und Rücken
86.78.22↔	Anbringen von gestieltem regionalem Lappen oder gestieltem Fernlappen an Schulter und Oberarm	86.78.45↔	Anbringen von sonstigem gestielten oder freien Lappen an die Bauchregion
86.78.23↔	Anbringen von gestieltem regionalem Lappen oder gestieltem Fernlappen am Unterarm	86.78.46↔	Anbringen von sonstigem gestielten oder freien Lappen an der Leisten- und Genitalregion
86.78.24↔	Anbringen von gestieltem regionalem Lappen oder gestieltem Fernlappen an Brustwand und Rücken	86.78.47↔	Anbringen von sonstigem gestielten oder freien Lappen am Gesäss
86.78.25↔	Anbringen von gestieltem regionalem Lappen oder gestieltem Fernlappen an die Bauchregion	86.78.48↔	Anbringen von sonstigem gestielten oder freien Lappen an der unteren Extremität
86.78.26↔	Anbringen von gestieltem regionalem Lappen oder gestieltem Fernlappen an der Leisten- und Genitalregion	86.78.49↔	Anbringen von sonstigem gestielten oder freien Lappen an andere Lokalisation

Prozedur I02-4

86.22.10‡↔	Grossflächiges Débridement von Wunde, Infektion oder Verbrennung durch Exzision am Kopf (ausser Lippe und Mund)	86.22.27‡↔	Grossflächiges Débridement von Wunde, Infektion oder Verbrennung durch Exzision mit Einlegen eines Medikamententrägers an der Leisten- und Genitalregion
86.22.17‡↔	Grossflächiges Débridement von Wunde, Infektion oder Verbrennung durch Exzision an der Leisten- und Genitalregion	86.22.28‡↔	Grossflächiges Débridement von Wunde, Infektion oder Verbrennung durch Exzision mit Einlegen eines Medikamententrägers an der unteren Extremität
86.22.18‡↔	Grossflächiges Débridement von Wunde, Infektion oder Verbrennung durch Exzision an der unteren Extremität	86.22.29‡↔	Grossflächiges Débridement von Wunde, Infektion oder Verbrennung durch Exzision mit Einlegen eines Medikamententrägers, andere Lokalisation
86.22.19‡↔	Grossflächiges Débridement von Wunde, Infektion oder Verbrennung durch Exzision, andere Lokalisation	86.22.40‡↔	Epifasziale Nekrosektomie oder tangentielle Exzision bei Verbrennungen und Verätzungen
86.22.20‡↔	Grossflächiges Débridement von Wunde, Infektion oder Verbrennung durch Exzision mit Einlegen eines Medikamententrägers am Kopf (ausser Lippe)		

Prozedur I02-5

16.98.11↔	Rekonstruktion der Orbitawand mit mikrovaskulärem Lappen	25.4x.24↔	Radikale Glossektomie, transmandibulärer Zugang, Rekonstruktion mit freiem mikrovaskulär-anastomosierten Transplantat
18.71.14↔	Ohrmuschelaufbau, partiell mit mikrovaskulärem Lappen	25.4x.34↔	Radikale Pelviglossektomie, transoraler Zugang, Rekonstruktion mit freiem mikrovaskulär-anastomosierten Transplantat
18.71.24↔	Ohrmuschelaufbau, total mit mikrovaskulärem Lappen	25.4x.44↔	Radikale Pelviglossektomie, transmandibulärer Zugang, Rekonstruktion mit freiem mikrovaskulär-anastomosierten Transplantat
25.2x.14↔	Partielle Glossektomie, transoraler Zugang, Rekonstruktion mit freiem mikrovaskulär-anastomosierten Transplantat	25.4x.54↔	Radikale Pelviglossomandibulektomie, Rekonstruktion mit freiem mikrovaskulär-anastomosierten Transplantat
25.2x.24↔	Partielle Glossektomie, transmandibulärer Zugang, Rekonstruktion mit freiem mikrovaskulär-anastomosierten Transplantat	27.57.10↔	Anbringen eines freien mikrovaskulär-anastomosierten Transplantats an Lippe und Mund
25.2x.34↔	Pelviglossektomie, transoraler Zugang, Rekonstruktion mit freiem mikrovaskulär-anastomosierten Transplantat	27.59.40↔	Sonstige plastische Rekonstruktion an Lippe und Mund mit freiem mikrovaskulär-anastomosierten Transplantat
25.2x.44↔	Pelviglossektomie, transmandibulärer Zugang, Rekonstruktion mit freiem mikrovaskulär-anastomosierten Transplantat	29.33.12↔	Partielle Pharyngektomie, Rekonstruktion mit freiem mikrovaskulär-anastomosierten Transplantat
25.2x.54↔	Pelviglossomandibulektomie, Rekonstruktion mit freiem mikrovaskulär-anastomosierten Transplantat	29.33.21↔	Totale Pharyngektomie, Rekonstruktion mit freiem mikrovaskulär-anastomosierten Transplantat, freiem Darmtransplantat oder Magenhochzug
25.3x.14↔	Vollständige Glossektomie, transoraler Zugang, Rekonstruktion mit freiem mikrovaskulär-anastomosierten Transplantat	29.4x.12↔	Plastische Rekonstruktion am Pharynx, mit mikrovaskulär anastomosiertem Transplantat, Darmtransplantat oder Magenhochzug
25.3x.24↔	Vollständige Glossektomie, transmandibulärer Zugang, Rekonstruktion mit freiem mikrovaskulär-anastomosierten Transplantat	30.3x.15↔	Vollständige Laryngektomie, Rekonstruktion mit freiem mikrovaskulär-anastomosierten Transplantat
25.3x.34↔	Vollständige Pelviglossektomie, transoraler Zugang, Rekonstruktion mit freiem mikrovaskulär-anastomosierten Transplantat	30.4x.15↔	Radikale Laryngektomie, mit Pharyngektomie, Rekonstruktion mit freiem mikrovaskulär-anastomosierten Transplantat
25.3x.44↔	Vollständige Pelviglossektomie, transmandibulärer Zugang, Rekonstruktion mit freiem mikrovaskulär-anastomosierten Transplantat	30.4x.25↔	Radikale Laryngektomie, mit Pharyngektomie und Schilddrüsenresektion, Rekonstruktion mit freiem mikrovaskulär-anastomosierten Transplantat
25.3x.54↔	Vollständige Pelviglossomandibulektomie, Rekonstruktion mit freiem mikrovaskulär-anastomosierten Transplantat		
25.4x.14↔	Radikale Glossektomie, transoraler Zugang, Rekonstruktion mit freiem mikrovaskulär-anastomosierten Transplantat		

76.31.20↔	Partielle Mandibulektomie, Rekonstruktion mit mikrovaskulär-anastomosiertem Transplantat	83.82.46↔	Transplantation eines sonstigen Lappentransplantates mit mikrovaskulärer Anastomosierung aus Muskel oder Faszie, Untere Extremität
76.39.10↔	Partielle Ostektomie an anderen Gesichtsschädelknochen, Rekonstruktion mit mikrovaskulär-anastomosiertem Transplantat	83.82.47↔	Transplantation eines sonstigen Lappentransplantates mit mikrovaskulärer Anastomosierung aus Muskel oder Faszie, Andere Lokalisation
76.41.10↔	Totale Mandibulektomie mit gleichzeitiger Rekonstruktion, Rekonstruktion mit mikrovaskulär-anastomosiertem Transplantat	85.89.21↔	Deep inferior epigastric perforator flap (DIEP)
76.43.10↔	Sonstige Rekonstruktion der Mandibula mit mikrovaskulär-anastomosiertem Transplantat	85.89.22↔	Superficial inferior epigastric artery flap (SIEA)
76.44.10↔	Totale Ostektomie an anderen Gesichtsschädelknochen, Rekonstruktion mit mikrovaskulär-anastomosiertem Transplantat	85.89.24↔	Superior gluteal artery perforator flap (S-GAP)
76.46.10↔	Sonstige Rekonstruktion an anderen Gesichtsschädelknochen mit mikrovaskulär-anastomosiertem Transplantat	85.89.25↔	Inferior gluteal artery perforator flap (I-GAP)
83.43.12↔	Entnahme eines sonstigen Lappentransplantates mit mikrovaskulärer Anastomosierung aus Muskel oder Faszie	86.73.30↔	Anbringen von freiem Lappen mit mikrovaskulärer Anastomosierung an die Hand
83.82.40↔	Transplantation eines sonstigen Lappentransplantates mit mikrovaskulärer Anastomosierung aus Muskel oder Faszie, Kopf und Hals	86.78.10↔	Anbringen von freiem Lappen mit mikrovaskulärer Anastomosierung am Kopf (außer Lippe und Mund)
83.82.41↔	Transplantation eines sonstigen Lappentransplantates mit mikrovaskulärer Anastomosierung aus Muskel oder Faszie, Schulter und Axilla	86.78.11↔	Anbringen von freiem Lappen mit mikrovaskulärer Anastomosierung am Hals
83.82.42↔	Transplantation eines sonstigen Lappentransplantates mit mikrovaskulärer Anastomosierung aus Muskel oder Faszie, Oberarm und Ellenbogen	86.78.12↔	Anbringen von freiem Lappen mit mikrovaskulärer Anastomosierung an Schulter und Oberarm
83.82.43↔	Transplantation eines sonstigen Lappentransplantates mit mikrovaskulärer Anastomosierung aus Muskel oder Faszie, Unterarm	86.78.13↔	Anbringen von freiem Lappen mit mikrovaskulärer Anastomosierung am Unterarm
83.82.44↔	Transplantation eines sonstigen Lappentransplantates mit mikrovaskulärer Anastomosierung aus Muskel oder Faszie, Brustwand, Bauch und Rücken	86.78.14↔	Anbringen von freiem Lappen mit mikrovaskulärer Anastomosierung an Brustwand und Rücken
83.82.45↔	Transplantation eines sonstigen Lappentransplantates mit mikrovaskulärer Anastomosierung aus Muskel oder Faszie, Leisten- und Genitalregion und Gesäss	86.78.15↔	Anbringen von freiem Lappen mit mikrovaskulärer Anastomosierung an Bauchregion
		86.78.16↔	Anbringen von freiem Lappen mit mikrovaskulärer Anastomosierung an der Leisten- und Genitalregion
		86.78.17↔	Anbringen von freiem Lappen mit mikrovaskulärer Anastomosierung am Gesäss
		86.78.18↔	Anbringen von freiem Lappen mit mikrovaskulärer Anastomosierung an der unteren Extremität

ADRG I03**Revision oder Ersatz des Hüftgelenkes mit komplizierender Diagnose oder Arthrodese oder Alter < 16 Jahre oder beidseitige Eingriffe oder mehrere grosse Eingriffe an Gelenken der unteren Extremität mit komplexem Eingriff**

Prozedur in Tabelle I03-3 und (Diagnose in Tabelle I03-1 oder Prozedur in Tabelle I03-4) oder (mindestens zwei Prozeduren in Tabelle I03-5 oder Beidseitige Prozedur in Tabelle I03-5) und (mindestens zwei Prozeduren in Tabelle I03-6 oder Beidseitige Prozedur in Tabelle I03-6 oder Prozedur in Tabelle I03-6 und mindestens eine Prozedur in Tabelle I03-7 oder Prozedur in Tabelle I03-8 und Prozedur in Tabelle I03-9) oder mindestens eine Prozedur in Tabelle I03-10 und Alter < 16 Jahre

DRG I03A**Revision od. Ersatz des Hüftgelenkes mit kompliz. Diagn. od. Arthrodese od. Alter < 16 J. od. beids. Eingriffe od. mehrere grosse Eingriffe an Gelenken der unteren Extrem. mit kompl. Eingriff, mit äuss. schw. CC od. bösartiger Neubildung**

PCCL > 3 oder Diagnose in Tabelle I03-2

DRG I03B**Revision od. Ersatz des Hüftgelenkes mit kompliz. Diagnose od. Arthrodese od. Alter < 16 Jahre od. beidseitige Eingriffe od. mehrere grosse Eingriffe an Gelenken der unteren Extrem. mit komplexem Eingriff****Diagnose I03-1**

C40.2	BNB lange Knochen untere Extremität	M86.25	Subakute Osteomyelitis Beckenregion/Oberschenkel
C40.3	BNB kurze Knochen untere Extremität	M86.35	Chron multifokale Osteomyelitis Becken/Oberschenkel
C40.8	BNB: Knochen u Gelenkknorpel Extrem, mehr TeilB überlapp	M86.45	Chron Osteomyelitis m Fistel, Becken/Oberschenkel
C49.2	BNB: Bindegew u and WeichtGew unter Extr, einschl Hüfte	M86.55	Sonst chron hämatogene Osteomyelitis Becken/OS
C49.8	BNB: Bindegew u and WeichtGew, mehr Teilber überlapp	M86.65	Sonstige chron Osteomyelitis Becken/Oberschenkel
C79.5	Sekundäre BNB Knochen u Knochenmark	M86.85	Sonstige Osteomyelitis Beckenregion/Oberschenkel
M00.05	Arthritis/Polyarth d Staphylokokken Becken/Oberschenkel	M86.95	Osteomyelitis, nnbez, Beckenregion/Oberschenkel
M00.15	Arthritis/Polyarth d Pneumokokken Becken/Oberschenkel	M96.80	Elektiv offen belassenes Sternum n thoraxchir Eingriff
M00.25	Arthritis/Polyarth d sonst Streptok Becken/Oberschenkel	M96.82	Verzögerte Knochenheilung nach Fusion oder Arthrodese
M00.85	Arthritis/Polyarth d so nbez bakt Erreg Becken/Oberschenkel	M96.88	Sonst KH Muskel-Skelett-System nach med Maßn
M00.95	Eitrige Arthritis, nnbez, Beckenregion/Oberschenkel	T81.4	Infektion nach Eingriff, aonkl
M86.05	Akute hämatogene Osteomyelitis Becken/OS	T84.5	Infektion/entzündl Rkt durch eine Gelenkendoprothese
M86.15	Sonstige akute Osteomyelitis Becken/Oberschenkel		

Diagnose I03-2

C40.2	BNB lange Knochen untere Extremität	C49.2	BNB: Bindegew u and WeichtGew unter Extr, einschl Hüfte
C40.3	BNB kurze Knochen untere Extremität	C49.8	BNB: Bindegew u and WeichtGew, mehr Teilber überlapp
C40.8	BNB: Knochen u Gelenknorpel Extrem, mehr TeilB überlapp	C79.5	Sekundäre BNB Knochen u Knochenmark

Prozedur I03-3

80.05.00↔	Entfernen einer Hüftendoprothese, n.n.bez.	81.51.99↔	Implantation einer Totalendoprothese des Hüftgelenks, sonstige
80.05.15↔	Entfernen einer Totalendoprothese des Hüftgelenks	81.52.00↔	Implantation einer Teilprothese des Hüftgelenks, Implantation von Teilkomponenten einer Hüftendoprothese, n.n.bez.
80.05.16↔	Entfernen einer Totalendoprothese des Hüftgelenks, Sonderprothese	81.52.21↔	Erstimplantation einer Monokopfprothese
80.05.17↔	Entfernen von Schaft, sowie Kopf einer Hüftendoprothese	81.52.22↔	Erstimplantation einer Duokopfprothese
80.05.18↔	Entfernen von Schaft, Kopf, sowie Inlay einer Hüftendoprothese	81.52.31↔	Erstimplantation einer Stütz- resp. Pfannendachschale einer Hüftendoprothese
80.05.1a↔	Entfernen des Inlays einer Hüftendoprothese	81.52.41↔	Implantation bei Wechsel einer Monokopfprothese
80.05.1b↔	Entfernen des Kopfes einer Hüftendoprothese	81.52.42↔	Implantation bei Wechsel einer Duokopfprothese
80.05.1c↔	Entfernen von Kopf sowie Inlay einer Hüftendoprothese	81.52.55↔	Implantation bei Wechsel von Kopf, Inlay sowie Pfanne einer Hüftendoprothese
80.05.1d↔	Entfernen von Kopf, Inlay sowie Pfanne einer Hüftendoprothese	81.52.56↔	Implantation bei Wechsel von Inlay sowie Pfanne einer Hüftendoprothese
80.05.1e↔	Entfernen von Inlay sowie Pfanne einer Hüftendoprothese	81.52.57↔	Implantation bei Wechsel von Stütz- resp. Pfannendachschale sowie Pfanne einer Hüftendoprothese
80.05.1f↔	Entfernen von Stütz-, resp. Pfannendachschale sowie Pfanne einer Hüftendoprothese	81.52.58↔	Implantation bei Wechsel von Stütz- resp. Pfannendachschale, Pfanne sowie Kopf einer Hüftendoprothese
80.05.1g↔	Entfernen von Stütz-, resp. Pfannendachschale, Pfanne sowie Kopf einer Hüftendoprothese	81.52.5a↔	Implantation bei Wechsel von Schaft sowie Kopf einer Hüftendoprothese
80.05.99↔	Entfernen einer Hüftendoprothese, sonstige	81.52.5b↔	Implantation bei Wechsel von Schaft, Kopf sowie Inlay einer Hüftendoprothese
81.21↔	Hüft-Arthrodese	81.52.99↔	Implantation einer Teilprothese des Hüftgelenks, Implantation von Teilkomponenten einer Hüftendoprothese, sonstige
81.51.00↔	Implantation einer Totalendoprothese des Hüftgelenks, n.n.bez.		
81.51.11↔	Erstimplantation einer Totalendoprothese des Hüftgelenks		
81.51.12↔	Erstimplantation einer Totalendoprothese des Hüftgelenks, Sonderprothese		
81.51.13↔	Erstimplantation einer Oberflächenersatzprothese		
81.51.21↔	Implantation bei Wechsel einer Totalendoprothese des Hüftgelenks		
81.51.22↔	Implantation bei Wechsel einer Totalendoprothese des Hüftgelenks, Sonderprothese		

Prozedur I03-4

81.21↔	Hüft-Arthrodese
--------	-----------------

Prozedur I03-5

81.11↔	Arthrodese am Sprunggelenk	81.52.57↔	Implantation bei Wechsel von Stütz- resp. Pfannendachschale sowie Pfanne einer Hüftendoprothese
81.12.00↔	Arthrodese Double, n.n.bez.	81.52.58↔	Implantation bei Wechsel von Stütz- resp. Pfannendachschale, Pfanne sowie Kopf einer Hüftendoprothese
81.12.10↔	Arthrodese oberes Sprunggelenk mit unterem Sprunggelenk	81.52.5a↔	Implantation bei Wechsel von Schaft sowie Kopf einer Hüftendoprothese
81.12.11↔	Arthrodese oberes Sprunggelenk mit unterem Sprunggelenk und Chopartgelenk	81.52.5b↔	Implantation bei Wechsel von Schaft, Kopf sowie Inlay einer Hüftendoprothese
81.12.12↔	Arthrodese unteres Sprunggelenk, zwei Sprunggelenkskammern	81.52.99↔	Implantation einer Teilprothese des Hüftgelenks, Implantation von Teilkomponenten einer Hüftendoprothese, sonstige
81.12.13↔	Arthrodese unteres Sprunggelenk, drei Sprunggelenkskammern	81.54.21↔	Erstimplantation einer Standard-Totalendoprothese des Kniegelenks
81.12.99↔	Arthrodese Double, sonstige	81.54.22↔	Erstimplantation einer Sonder-Totalendoprothese des Kniegelenks
81.22↔	Knie-Arthrodese	81.54.23↔	Erstimplantation einer achsengeführten Totalendoprothese des Kniegelenks
81.51.00↔	Implantation einer Totalendoprothese des Hüftgelenks, n.n.bez.	81.54.24↔	Erstimplantation einer unikondylären Schlittenprothese am Kniegelenk
81.51.11↔	Erstimplantation einer Totalendoprothese des Hüftgelenks	81.54.25↔	Erstimplantation einer bikondylären Schlittenprothese am Kniegelenk
81.51.12↔	Erstimplantation einer Totalendoprothese des Hüftgelenks, Sonderprothese	81.54.26↔	Erstimplantation eines kondylären Femurschildes mit Patella-Rückflächenersatz
81.51.13↔	Erstimplantation einer Oberflächenersatzprothese	81.54.31↔	Implantation bei Wechsel einer Standard-Totalendoprothese des Kniegelenks
81.51.21↔	Implantation bei Wechsel einer Totalendoprothese des Hüftgelenks	81.54.32↔	Implantation bei Wechsel einer Sonder-Totalendoprothese des Kniegelenks
81.51.22↔	Implantation bei Wechsel einer Totalendoprothese des Hüftgelenks, Sonderprothese	81.54.33↔	Implantation bei Wechsel einer achsengeführten Totalendoprothese des Kniegelenks
81.51.99↔	Implantation einer Totalendoprothese des Hüftgelenks, sonstige	81.54.35↔	Implantation bei Wechsel einer bikondylären Schlittenprothese
81.52.00↔	Implantation einer Teilprothese des Hüftgelenks, Implantation von Teilkomponenten einer Hüftendoprothese, n.n.bez.		
81.52.21↔	Erstimplantation einer Monokopfprothese		
81.52.22↔	Erstimplantation einer Duokopfprothese		
81.52.31↔	Erstimplantation einer Stütz- resp. Pfannendachschale einer Hüftendoprothese		
81.52.41↔	Implantation bei Wechsel einer Monokopfprothese		
81.52.42↔	Implantation bei Wechsel einer Duokopfprothese		
81.52.55↔	Implantation bei Wechsel von Kopf, Inlay sowie Pfanne einer Hüftendoprothese		

- 81.54.44↔ Implantation bei Wechsel der Tibia- oder Femurkomponenten, sowie des Inlays einer unikondylären, resp. bikondylären Schlittenprothese oder einer Standard-Totalendoprothese des Knies
- 81.54.45↔ Implantation bei Wechsel der Tibia- oder Femurkomponenten, sowie des Inlays einer Sonder-Totalendoprothese oder einer achsengeführten totalendoprothese des Knies
- 81.56↔ Totalprothese des oberen Sprunggelenks
- 81.59.11↔ Revision und Wechsel einer Sprunggelenkendoprothese
- 81.59.12↔ Revision und Wechsel einer Fusswurzelendoprothese
- 81.59.13↔ Revision und Wechsel einer Vorfuß- oder Zehendoprothese

Prozedur I03-6

- 81.22↔ Knie-Arthrodese
- 81.51.21↔ Implantation bei Wechsel einer Totalendoprothese des Hüftgelenks
- 81.51.22↔ Implantation bei Wechsel einer Totalendoprothese des Hüftgelenks, Sonderprothese
- 81.52.41↔ Implantation bei Wechsel einer Monokopfprothese
- 81.52.42↔ Implantation bei Wechsel einer Duokopfprothese
- 81.52.55↔ Implantation bei Wechsel von Kopf, Inlay sowie Pfanne einer Hüftendoprothese
- 81.52.57↔ Implantation bei Wechsel von Stütz- resp. Pfannendachschale sowie Pfanne einer Hüftendoprothese
- 81.52.58↔ Implantation bei Wechsel von Stütz- resp. Pfannendachschale, Pfanne sowie Kopf einer Hüftendoprothese
- 81.52.5a↔ Implantation bei Wechsel von Schaft sowie Kopf einer Hüftendoprothese
- 81.52.5b↔ Implantation bei Wechsel von Schaft, Kopf sowie Inlay einer Hüftendoprothese
- 81.54.31↔ Implantation bei Wechsel einer Standard-Totalendoprothese des Kniegelenks
- 81.54.32↔ Implantation bei Wechsel einer Sonder-Totalendoprothese des Kniegelenks
- 81.54.33↔ Implantation bei Wechsel einer achsengeführten Totalendoprothese des Kniegelenks
- 81.54.35↔ Implantation bei Wechsel einer bikondylären Schlittenprothese
- 81.54.44↔ Implantation bei Wechsel der Tibia- oder Femurkomponenten, sowie des Inlays einer unikondylären, resp. bikondylären Schlittenprothese oder einer Standard-Totalendoprothese des Knies
- 81.54.45↔ Implantation bei Wechsel der Tibia- oder Femurkomponenten, sowie des Inlays einer Sonder-Totalendoprothese oder einer achsengeführten totalendoprothese des Knies

Prozedur I03-7

- 81.51.00↔ Implantation einer Totalendoprothese des Hüftgelenks, n.n.bez.
- 81.51.11↔ Erstimplantation einer Totalendoprothese des Hüftgelenks
- 81.51.12↔ Erstimplantation einer Totalendoprothese des Hüftgelenks, Sonderprothese
- 81.51.99↔ Implantation einer Totalendoprothese des Hüftgelenks, sonstige
- 81.52.00↔ Implantation einer Teilprothese des Hüftgelenks, Implantation von Teilkomponenten einer Hüftendoprothese, n.n.bez.
- 81.52.21↔ Erstimplantation einer Monokopfprothese
- 81.52.22↔ Erstimplantation einer Duokopfprothese
- 81.52.31↔ Erstimplantation einer Stütz- resp. Pfannendachschale einer Hüftendoprothese
- 81.52.99↔ Implantation einer Teilprothese des Hüftgelenks, Implantation von Teilkomponenten einer Hüftendoprothese, sonstige
- 81.54.21↔ Erstimplantation einer Standard-Totalendoprothese des Kniegelenks
- 81.54.22↔ Erstimplantation einer Sonder-Totalendoprothese des Kniegelenks
- 81.54.23↔ Erstimplantation einer achsengeführten Totalendoprothese des Kniegelenks
- 81.54.24↔ Erstimplantation einer unikondylären Schlittenprothese am Kniegelenk
- 81.54.25↔ Erstimplantation einer bikondylären Schlittenprothese am Kniegelenk
- 81.54.26↔ Erstimplantation eines kondylären Femurschildes mit Patella-Rückflächenersatz

Prozedur I03-8

- 81.51.00↔ Implantation einer Totalendoprothese des Hüftgelenks, n.n.bez.
- 81.51.11↔ Erstimplantation einer Totalendoprothese des Hüftgelenks
- 81.51.12↔ Erstimplantation einer Totalendoprothese des Hüftgelenks, Sonderprothese
- 81.51.13↔ Erstimplantation einer Oberflächenersatzprothese
- 81.51.21↔ Implantation bei Wechsel einer Totalendoprothese des Hüftgelenks
- 81.51.22↔ Implantation bei Wechsel einer Totalendoprothese des Hüftgelenks, Sonderprothese
- 81.51.99↔ Implantation einer Totalendoprothese des Hüftgelenks, sonstige
- 81.52.00↔ Implantation einer Teilprothese des Hüftgelenks, Implantation von Teilkomponenten einer Hüftendoprothese, n.n.bez.
- 81.52.21↔ Erstimplantation einer Monokopfprothese
- 81.52.22↔ Erstimplantation einer Duokopfprothese
- 81.52.31↔ Erstimplantation einer Stütz- resp. Pfannendachschale einer Hüftendoprothese
- 81.52.41↔ Implantation bei Wechsel einer Monokopfprothese
- 81.52.42↔ Implantation bei Wechsel einer Duokopfprothese
- 81.52.55↔ Implantation bei Wechsel von Kopf, Inlay sowie Pfanne einer Hüftendoprothese
- 81.52.56↔ Implantation bei Wechsel von Inlay sowie Pfanne einer Hüftendoprothese
- 81.52.57↔ Implantation bei Wechsel von Stütz- resp. Pfannendachschale sowie Pfanne einer Hüftendoprothese
- 81.52.58↔ Implantation bei Wechsel von Stütz- resp. Pfannendachschale, Pfanne sowie Kopf einer Hüftendoprothese
- 81.52.5a↔ Implantation bei Wechsel von Schaft sowie Kopf einer Hüftendoprothese
- 81.52.5b↔ Implantation bei Wechsel von Schaft, Kopf sowie Inlay einer Hüftendoprothese
- 81.52.99↔ Implantation einer Teilprothese des Hüftgelenks, Implantation von Teilkomponenten einer Hüftendoprothese, sonstige

Prozedur I03-9

- 81.22↔ Knie-Arthrodese
- 81.54.21↔ Erstimplantation einer Standard-Totalendoprothese des Kniegelenks
- 81.54.22↔ Erstimplantation einer Sonder-Totalendoprothese des Kniegelenks
- 81.54.23↔ Erstimplantation einer achsengeführten Totalendoprothese des Kniegelenks
- 81.54.24↔ Erstimplantation einer unikondylären Schlittenprothese am Kniegelenk
- 81.54.25↔ Erstimplantation einer bikondylären Schlittenprothese am Kniegelenk
- 81.54.26↔ Erstimplantation eines kondylären Femurschildes mit Patella-Rückflächenersatz

81.54.31↔	Implantation bei Wechsel einer Standard-Totalendoprothese des Kniegelenks	81.54.44↔	Implantation bei Wechsel der Tibia- oder Femurkomponenten, sowie des Inlays einer unikondylären, resp. bikondylären Schlittenprothese oder einer Standard-Totalendoprothese des Knies
81.54.32↔	Implantation bei Wechsel einer Sonder-Totalendoprothese des Kniegelenks	81.54.45↔	Implantation bei Wechsel der Tibia- oder Femurkomponenten, sowie des Inlays einer Sonder-Totalendoprothese oder einer achsengeführten totalendoprothese des Knies
81.54.33↔	Implantation bei Wechsel einer achsengeführten Totalendoprothese des Kniegelenks		
81.54.35↔	Implantation bei Wechsel einer bikondylären Schlittenprothese		

Prozedur I03-10

80.05.00↔	Entfernen einer Hüftendoprothese, n.n.bez.	80.05.99↔	Entfernen einer Hüftendoprothese, sonstige
80.05.15↔	Entfernen einer Totalendoprothese des Hüftgelenks	81.51.00↔	Implantation einer Totalendoprothese des Hüftgelenks, n.n.bez.
80.05.16↔	Entfernen einer Totalendoprothese des Hüftgelenks, Sonderprothese	81.51.11↔	Erstimplantation einer Totalendoprothese des Hüftgelenks
80.05.17↔	Entfernen von Schaft, sowie Kopf einer Hüftendoprothese	81.51.12↔	Erstimplantation einer Totalendoprothese des Hüftgelenks, Sonderprothese
80.05.18↔	Entfernen von Schaft, Kopf, sowie Inlay einer Hüftendoprothese	81.51.13↔	Erstimplantation einer Oberflächenersatzprothese
80.05.1a↔	Entfernen des Inlays einer Hüftendoprothese	81.51.99↔	Implantation einer Totalendoprothese des Hüftgelenks, sonstige
80.05.1b↔	Entfernen des Kopfes einer Hüftendoprothese	81.52.00↔	Implantation einer Teilprothese des Hüftgelenks, Implantation von Teilkomponenten einer Hüftendoprothese, n.n.bez.
80.05.1c↔	Entfernen von Kopf sowie Inlay einer Hüftendoprothese	81.52.21↔	Erstimplantation einer Monokopfprothese
80.05.1d↔	Entfernen von Kopf, Inlay sowie Pfanne einer Hüftendoprothese	81.52.22↔	Erstimplantation einer Duokopfprothese
80.05.1e↔	Entfernen von Inlay sowie Pfanne einer Hüftendoprothese	81.52.31↔	Erstimplantation einer Stütz- resp. Pfannendachschale einer Hüftendoprothese
80.05.1f↔	Entfernen von Stütz-, resp. Pfannendachschale sowie Pfanne einer Hüftendoprothese	81.52.99↔	Implantation einer Teilprothese des Hüftgelenks, Implantation von Teilkomponenten einer Hüftendoprothese, sonstige
80.05.1g↔	Entfernen von Stütz-, resp. Pfannendachschale, Pfanne sowie Kopf einer Hüftendoprothese		

ADRG I04**Revision oder Ersatz des Kniegelenkes mit komplizierender Diagnose oder Arthroese**

(Hauptdiagnose in Tabelle I04-1 oder Prozedur in Tabelle I04-2) und Prozedur in Tabelle I04-3

DRG I04Z**Revision oder Ersatz des Kniegelenkes mit komplizierender Diagnose oder Arthroese****Hauptdiagnose I04-1**

C40.2	BNB lange Knochen untere Extremität	M86.55	Sonst chron hämatogene Osteomyelitis Becken/OS
C40.3	BNB kurze Knochen untere Extremität	M86.56	Sonst chron hämatogene Osteomyelitis Unterschenkel
C40.8	BNB: Knochen u Gelenknorpel Extrem, mehr TeilB überlapp	M86.65	Sonstige chron Osteomyelitis Becken/Oberschenkel
C49.2	BNB: Bindegew u and WeichtGew unter Extr, einschl Hüfte	M86.66	Sonstige chron Osteomyelitis Unterschenkel
C49.8	BNB: Bindegew u and WeichtGew, mehr Teilber überlapp	M86.85	Sonstige Osteomyelitis Beckenregion/Oberschenkel
C79.5	Sekundäre BNB Knochen u Knochenmark	M86.86	Sonstige Osteomyelitis Unterschenkel
M00.06	Arthritis/Polyarth d Staphylokokken Unterschenkel	M86.95	Osteomyelitis, nnbez, Beckenregion/Oberschenkel
M00.16	Arthritis/Polyarth d Pneumokokken Unterschenkel	M86.96	Osteomyelitis, nnbez, Unterschenkel
M00.26	Arthritis/Polyarth d sonst Streptokokken Unterschenkel	M89.55	Osteolyse Beckenregion/Oberschenkel
M00.86	Arthritis/Polyarth d sonst nbez bakt Erreg Unterschenkel	M89.56	Osteolyse Unterschenkel
M00.96	Eitrige Arthritis, nnbez, Unterschenkel	M96.80	Elektiv offen belassenes Sternum n thoraxchir Eingriff
M86.05	Akute hämatogene Osteomyelitis Becken/OS	M96.82	Verzögerte Knochenheilung nach Fusion oder Arthroese
M86.06	Akute hämatogene Osteomyelitis Unterschenkel	M96.88	Sonst KH Muskel-Skelett-System nach med Maßn
M86.15	Sonstige akute Osteomyelitis Becken/Oberschenkel	S72.3	Fraktur Femurschaft
M86.16	Sonstige akute Osteomyelitis Unterschenkel	S72.40	Distale Fraktur Femur, Teil nnbez
M86.25	Subakute Osteomyelitis Beckenregion/Oberschenkel	S72.41	Distale Fraktur Femur, Condylus (lateralis) (medialis)
M86.26	Subakute Osteomyelitis Unterschenkel	S72.42	Distale Fraktur Femur, Epiphyse, Epiphysenlösung
M86.35	Chron multifokale Osteomyelitis Becken/Oberschenkel	S72.43	Distale Fraktur Femur, suprakondylär
M86.36	Chron multifokale Osteomyelitis Unterschenkel	S72.44	Distale Fraktur Femur, interkondylär
M86.45	Chron Osteomyelitis m Fistel, Becken/Oberschenkel	S72.7	Multiple Frakturen Femur
M86.46	Chron Osteomyelitis m Fistel, Unterschenkel	T84.5	Infektion/entzündl Rkt durch eine Gelenkendoprothese

Prozedur I04-2

81.22↔ Knie-Arthroese

Prozedur I04-3

80.06.11↔	Entfernen einer Standard-Totalendoprothese des Kniegelenks	80.06.15↔	Entfernen einer bikondylären Schlittenprothese
80.06.12↔	Entfernen einer Sonder-Totalendoprothese des Kniegelenks	80.06.16↔	Entfernen eines kondylären Femurschilds mit Patella-Rückflächenersatz
80.06.13↔	Entfernen einer achsengeführten Totalendoprothese des Kniegelenks	80.06.17↔	Entfernen eines Patella-Rückflächenersatz
80.06.14↔	Entfernen einer unikondylären Schlittenprothese	80.06.18↔	Entfernen des Inlays einer Knieprothese

80.06.1a↔ Entfernen der Tibia- oder Femurkomponenten, sowie des Inlays einer unikondylären, resp. bikondylären Schlittenprothese oder einer Standard-Totalendoprothese des Knies	81.54.26↔ Erstimplantation eines kondylären Femurschilds mit Patella-Rückflächenersatz
80.06.1b↔ Entfernen der Tibia- oder Femurkomponenten, sowie des Inlays einer Sonder-Totalendoprothese oder einer achsengeführten totalendoprothese des Knies	81.54.27↔ Erstimplantation eines Patella-Rückflächenersatzes
80.06.99↔ Entfernen einer Knieprothese, sonstige	81.54.31↔ Implantation bei Wechsel einer Standard-Totalendoprothese des Kniegelenks
81.22↔ Knie-Arthrodeese	81.54.32↔ Implantation bei Wechsel einer Sonder-Totalendoprothese des Kniegelenks
81.54.21↔ Erstimplantation einer Standard-Totalendoprothese des Kniegelenks	81.54.33↔ Implantation bei Wechsel einer achsengeführten Totalendoprothese des Kniegelenks
81.54.22↔ Erstimplantation einer Sonder-Totalendoprothese des Kniegelenks	81.54.35↔ Implantation bei Wechsel einer bikondylären Schlittenprothese
81.54.23↔ Erstimplantation einer achsengeführten Totalendoprothese des Kniegelenks	81.54.44↔ Implantation bei Wechsel der Tibia- oder Femurkomponenten, sowie des Inlays einer unikondylären, resp. bikondylären Schlittenprothese oder einer Standard-Totalendoprothese des Knies
81.54.24↔ Erstimplantation einer unikondylären Schlittenprothese am Kniegelenk	81.54.45↔ Implantation bei Wechsel der Tibia- oder Femurkomponenten, sowie des Inlays einer Sonder-Totalendoprothese oder einer achsengeführten totalendoprothese des Knies
81.54.25↔ Erstimplantation einer bikondylären Schlittenprothese am Kniegelenk	81.54.99↔ Implantation einer Endoprothese des Kniegelenks, sonstige

ADRG I05

Gelenkersatz oder Revision an den oberen Extremitäten

Prozedur in Tabelle I05-1

DRG I05A

Gelenkersatz oder Revision an den oberen Extremitäten mit äusserst schweren CC oder bestimmtem beidseitigem Eingriff oder Eingriff an mehreren Lokalisationen

PCCL > 3 oder Beidseitige Prozedur in Tabelle I05-2 oder Eingriff an mehreren Lokalisationen

DRG I05B

Gelenkersatz oder Revision an den oberen Extremitäten mit komplexem Eingriff

Prozedur in Tabelle I05-3

DRG I05C

Gelenkersatz oder Revision an den oberen Extremitäten

Prozedur I05-1

81.80↔ Totalprothese des Schultergelenks	81.97.11↔ Revision und Wechsel einer Totalprothese des Schultergelenks
81.81↔ Partielle Prothese des Schultergelenks	81.97.12↔ Revision und Wechsel einer Humeruskopfprothese
81.84↔ Totalprothese des Ellenbogens	81.97.13↔ Revision und Wechsel einer Totalprothese des Ellenbogengelenks
81.85.30↔ Prothetischer Ersatz der distalen Humerusgelenkfläche	81.97.14↔ Revision und Wechsel einer Radiuskopfprothese
81.85.31↔ Sonstige Rekonstruktion am Ellenbogen, Radiuskopfprothese	
81.85.32↔ Sonstige Rekonstruktion am Ellenbogen, Ulnakopfprothese	

Prozedur I05-2

81.80↔ Totalprothese des Schultergelenks	81.84↔ Totalprothese des Ellenbogens
--	--------------------------------------

Prozedur I05-3

81.80↔ Totalprothese des Schultergelenks	81.97.12↔ Revision und Wechsel einer Humeruskopfprothese
81.84↔ Totalprothese des Ellenbogens	81.97.13↔ Revision und Wechsel einer Totalprothese des Ellenbogengelenks
81.97.11↔ Revision und Wechsel einer Totalprothese des Schultergelenks	

ADRG I06

Komplexe Eingriffe an der Wirbelsäule mit komplexem Korrekturingriff

((Hauptdiagnose in Tabelle I06-1 und mindestens eine Prozedur in Tabelle I06-3 oder Prozedur in Tabelle I06-4) und (Prozedur in Tabelle I06-5 oder PCCL > 3 oder Alter < 16 Jahre) oder mindestens eine Prozedur in Tabelle I06-6) und (PCCL > 3 oder Nebendiagnose in Tabelle I06-2) oder Prozedur in Tabelle I06-7 und Prozedur in Tabelle I06-4

DRG I06A

Komplexe Eingriffe an der Wirbelsäule mit hochkomplexem Korrekturingriff oder mehrzeitige komplexe OR-Prozedur oder geriatrische frührehabilitative Komplexbehandlung > 14 Behandlungstage

Mindestens eine Prozedur in Tabelle I06-8 oder Mehrzeitige komplexe OR-Prozeduren

DRG I06B**Komplexe Eingriffe an der Wirbelsäule mit sehr komplexem Korrekturingriff, Alter < 16 Jahre mit äuss. schw. CC oder IntK > 196/184 Aufwandspunkte**

PCCL > 3 und Alter < 16 Jahre oder Prozedur in Tabelle I06-9 oder mindestens eine Prozedur in Tabelle I06-10 oder Prozedur in Tabelle I06-11 und PCCL > 3

DRG I06C**Komplexe Eingriffe an der Wirbelsäule mit komplexem Korrekturingriff****Hauptdiagnose I06-1**

M40.00	Kyphose als Haltungsstörung, mehrere Lok WS	M40.59	Lordose, nnbez, nnbez Lokalisation
M40.01	Kyphose als Haltungsstör, Okzipito-Atlanto-Axialbereich	M41.00	Idiopath Skoliose b Kind, mehrere Lok WS
M40.02	Kyphose als Haltungsstörung, Zervikalbereich	M41.01	Idiopath Skoliose b Kind, Okzipito-Atlanto-Axialbereich
M40.03	Kyphose als Haltungsstör, Zervikothorakalbereich	M41.02	Idiopath Skoliose b Kind, Zervikalbereich
M40.04	Kyphose als Haltungsstörung, Thorakalbereich	M41.03	Idiopath Skoliose b Kind, Zervikothorakalbereich
M40.05	Kyphose als Haltungsstör, Thorakolumbalbereich	M41.04	Idiopath Skoliose b Kind, Thorakalbereich
M40.06	Kyphose als Haltungsstörung, Lumbalbereich	M41.05	Idiopath Skoliose b Kind, Thorakolumbalbereich
M40.07	Kyphose als Haltungsstör, Lumbosakralbereich	M41.06	Idiopath Skoliose b Kind, Lumbalbereich
M40.08	Kyphose als Haltungsstör, Sakral-/Sakrokokzygealbereich	M41.07	Idiopath Skoliose b Kind, Lumbosakralbereich
M40.09	Kyphose als Haltungsstörung, nnbez Lokalisation	M41.08	Idiopath Skoliose b Kind, Sakral-/Sakrokokzygealbereich
M40.10	Sonst sek Kyphose, mehrere Lok WS	M41.09	Idiopath Skoliose b Kind, nnbez Lok
M40.11	Sonst sek Kyphose, Okzipito-Atlanto-Axialbereich	M41.10	Idiopath Skoliose b Jugendl, mehrere Lok WS
M40.12	Sonst sek Kyphose, Zervikalbereich	M41.11	Idiopath Skoliose b Jugendl, Okzipito-Atlanto-Axialbereich
M40.13	Sonst sek Kyphose, Zervikothorakalbereich	M41.12	Idiopath Skoliose b Jugendl, Zervikalbereich
M40.14	Sonst sek Kyphose, Thorakalbereich	M41.13	Idiopath Skoliose b Jugendl, Zervikothorakalbereich
M40.15	Sonst sek Kyphose, Thorakolumbalbereich	M41.14	Idiopath Skoliose b Jugendl, Thorakalbereich
M40.16	Sonst sek Kyphose, Lumbalbereich	M41.15	Idiopath Skoliose b Jugendl, Thorakolumbalbereich
M40.17	Sonst sek Kyphose, Lumbosakralbereich	M41.16	Idiopath Skoliose b Jugendl, Lumbalbereich
M40.18	Sonst sek Kyphose, Sakral-/Sakrokokzygealbereich	M41.17	Idiopath Skoliose b Jugendl, Lumbosakralbereich
M40.19	Sonst sek Kyphose, nnbez Lokalisation	M41.18	Idiopath Skoliose b Jugendl, Sakral-/SakrokokzygealBer
M40.20	So u nnbez Kyphose, mehrere Lok Wirbelsäule	M41.19	Idiopath Skoliose b Jugendl, nnbez Lok
M40.21	So u nnbez Kyphose, Okzipito-Atlanto-Axialbereich	M41.20	Sonst idiopath Skoliose, mehrere Lok WS
M40.22	So u nnbez Kyphose, Zervikalbereich	M41.21	Sonst idiopath Skoliose, Okzipito-Atlanto-Axialbereich
M40.23	So u nnbez Kyphose, Zervikothorakalbereich	M41.22	Sonst idiopath Skoliose, Zervikalbereich
M40.24	So u nnbez Kyphose, Thorakalbereich	M41.23	Sonst idiopath Skoliose, Zervikothorakalbereich
M40.25	So u nnbez Kyphose, Thorakolumbalbereich	M41.24	Sonst idiopath Skoliose, Thorakalbereich
M40.26	So u nnbez Kyphose, Lumbalbereich	M41.25	Sonst idiopath Skoliose, Thorakolumbalbereich
M40.27	So u nnbez Kyphose, Lumbosakralbereich	M41.26	Sonst idiopath Skoliose, Lumbalbereich
M40.28	So u nnbez Kyphose, Sakral- u Sakrokokzygealbereich	M41.27	Sonst idiopath Skoliose, Lumbosakralbereich
M40.29	So u nnbez Kyphose, nnbez Lokalisation	M41.28	Sonst idiopath Skoliose, Sakral-/Sakrokokzygealbereich
M40.30	Flachrücken, mehrere Lok Wirbelsäule	M41.29	Sonst idiopath Skoliose, nnbez Lokalisation
M40.31	Flachrücken, Okzipito-Atlanto-Axialbereich	M41.30	Thoraxbedingte Skoliose, mehrere Lok WS
M40.32	Flachrücken, Zervikalbereich	M41.31	Thoraxbedingte Skoliose, Okzipito-Atlanto-Axialbereich
M40.33	Flachrücken, Zervikothorakalbereich	M41.32	Thoraxbedingte Skoliose, Zervikalbereich
M40.34	Flachrücken, Thorakalbereich	M41.33	Thoraxbedingte Skoliose, Zervikothorakalbereich
M40.35	Flachrücken, Thorakolumbalbereich	M41.34	Thoraxbedingte Skoliose, Thorakalbereich
M40.36	Flachrücken, Lumbalbereich	M41.35	Thoraxbedingte Skoliose, Thorakolumbalbereich
M40.37	Flachrücken, Lumbosakralbereich	M41.36	Thoraxbedingte Skoliose, Lumbalbereich
M40.38	Flachrücken, Sakral-/Sakrokokzygealbereich	M41.37	Thoraxbedingte Skoliose, Lumbosakralbereich
M40.39	Flachrücken, nnbez Lokalisation	M41.38	Thoraxbedingte Skoliose, Sakral-/Sakrokokzygealbereich
M40.40	Sonstige Lordose, mehrere Lok WS	M41.39	Thoraxbedingte Skoliose, nnbez Lokalisation
M40.41	Sonstige Lordose, Okzipito-Atlanto-Axialbereich	M41.40	Neuromyopath Skoliose, mehrere Lok WS
M40.42	Sonstige Lordose, Zervikalbereich	M41.41	Neuromyopath Skoliose, Okzipito-Atlanto-Axialbereich
M40.43	Sonstige Lordose, Zervikothorakalbereich	M41.42	Neuromyopathische Skoliose, Zervikalbereich
M40.44	Sonstige Lordose, Thorakalbereich	M41.43	Neuromyopath Skoliose, Zervikothorakalbereich
M40.45	Sonstige Lordose, Thorakolumbalbereich	M41.44	Neuromyopathische Skoliose, Thorakalbereich
M40.46	Sonstige Lordose, Lumbalbereich	M41.45	Neuromyopathische Skoliose, Thorakolumbalber
M40.47	Sonstige Lordose, Lumbosakralbereich	M41.46	Neuromyopathische Skoliose, Lumbalbereich
M40.48	Sonstige Lordose, Sakral-/Sakrokokzygealbereich	M41.47	Neuromyopathische Skoliose, Lumbosakralbereich
M40.49	Sonstige Lordose, nnbez Lokalisation	M41.48	Neuromyopath Skoliose, Sakral-/Sakrokokzygealbereich
M40.50	Lordose, nnbez, mehrere Lok WS	M41.49	Neuromyopathische Skoliose, nnbez Lokalisation
M40.51	Lordose, nnbez, Okzipito-Atlanto-Axialbereich	M41.50	Sonst sek Skoliose, mehrere Lok WS
M40.52	Lordose, nnbez, Zervikalbereich	M41.51	Sonst sek Skoliose, Okzipito-Atlanto-Axialbereich
M40.53	Lordose, nnbez, Zervikothorakalbereich	M41.52	Sonst sek Skoliose, Zervikalbereich
M40.54	Lordose, nnbez, Thorakalbereich	M41.53	Sonst sek Skoliose, Zervikothorakalbereich
M40.55	Lordose, nnbez, Thorakolumbalbereich	M41.54	Sonst sek Skoliose, Thorakalbereich
M40.56	Lordose, nnbez, Lumbalbereich	M41.55	Sonst sek Skoliose, Thorakolumbalbereich
M40.57	Lordose, nnbez, Lumbosakralbereich	M41.56	Sonst sek Skoliose, Lumbalbereich
M40.58	Lordose, nnbez, Sakral-/Sakrokokzygealbereich	M41.57	Sonst sek Skoliose, Lumbosakralbereich

M41.58	Sonst sek Skoliose, Sakral-/Sakrokokzygealbereich	M41.92	Skoliose, nnbez, Zervikalbereich
M41.59	Sonst sek Skoliose, nnbez Lokalisation	M41.93	Skoliose, nnbez, Zervikothorakalbereich
M41.80	So Formen Skoliose, mehrere Lok WS	M41.94	Skoliose, nnbez, Thorakalbereich
M41.81	So Formen Skoliose, Okzipito-Atlanto-Axialbereich	M41.95	Skoliose, nnbez, Thorakolumbalbereich
M41.82	So Formen Skoliose, Zervikalbereich	M41.96	Skoliose, nnbez, Lumbalbereich
M41.83	So Formen Skoliose, Zervikothorakalbereich	M41.97	Skoliose, nnbez, Lumbosakralbereich
M41.84	So Formen Skoliose, Thorakalbereich	M41.98	Skoliose, nnbez, Sakral-/Sakrokokzygealbereich
M41.85	So Formen Skoliose, Thorakolumbalbereich	M41.99	Skoliose, nnbez, nnbez Lokalisation
M41.86	So Formen Skoliose, Lumbalbereich	M96.2	Kyphose nach Bestrahlung
M41.87	So Formen Skoliose, Lumbosakralbereich	M96.3	Kyphose nach Laminektomie
M41.88	So Formen Skoliose, Sakral-/Sakrokokzygealbereich	M96.4	Postoperative Lordose
M41.89	So Formen Skoliose, nnbez Lokalisation	M96.5	Skoliose nach Bestrahlung
M41.90	Skoliose, nnbez, mehrere Lok WS	Q67.5	Angeborene Deformitäten Wirbelsäule
M41.91	Skoliose, nnbez, Okzipito-Atlanto-Axialbereich	Q76.3	Angeborene Skoliose d angeborene Knochenfehlbildung

Nebendiagnose I06-2

G04.1	Tropische spastische Paraplegie	G82.32	Schlaff Tetrapares u Tetrapleg, chron kompl QSL
G82.02	Schlaff Parapares u Parapleg, chron kompl QSL	G82.33	Schlaff Tetrapares u Tetrapleg, chron inkompl QSL
G82.03	Schlaff Parapares u Parapleg, chron inkompl QSL	G82.42	Spast Tetrapares u Tetrapleg, chron kompl QSL
G82.12	Spast Parapares u Parapleg, chron kompl QSL	G82.43	Spast Tetrapares u Tetrapleg, chron inkompl QSL
G82.13	Spast Parapares u Parapleg, chron inkompl QSL	G82.52	Tetrapares u Tetrapleg, nnbez, chron kompl QSL
G82.22	Parapares u Parapleg, nnbez, chron kompl QSL	G82.53	Tetrapares u Tetrapleg, nnbez, chron inkompl QSL
G82.23	Parapares u Parapleg, nnbez, chron inkompl QSL	P11.51	Geburtsverletzung Wirbelsäule u RM m chron QSL

Prozedur I06-3

03.02↔	Relaminektomie	78.49.42↔	Komplexe Rekonstruktion der Wirbelsäule (z.B. bei Skoliose) durch wachstumslenkende Epiphyseodese mittels Klammern aus einer Form-Gedächtnis-Legierung [Shape Memory Alloy (SMA)-Staples], 3 Klammern
78.41.30↔	Sonstige plastische Rekonstruktion an Skapula, Klavikula, Rippen und Sternum, Implantation von vertikalen expandierbaren prothetischen Titanrippen [VEPTR]	78.49.43↔	Komplexe Rekonstruktion der Wirbelsäule (z.B. bei Skoliose) durch wachstumslenkende Epiphyseodese mittels Klammern aus einer Form-Gedächtnis-Legierung [Shape Memory Alloy (SMA)-Staples], 4 Klammern
78.49.22↔	Wirbelkörperersatz durch Implantat (z.B. bei Kyphose), 2 Wirbelkörper	78.49.44↔	Komplexe Rekonstruktion der Wirbelsäule (z.B. bei Skoliose) durch wachstumslenkende Epiphyseodese mittels Klammern aus einer Form-Gedächtnis-Legierung [Shape Memory Alloy (SMA)-Staples], 5 Klammern
78.49.23↔	Wirbelkörperersatz durch Implantat (z.B. bei Kyphose), 3 Wirbelkörper	78.49.45↔	Komplexe Rekonstruktion der Wirbelsäule (z.B. bei Skoliose) durch wachstumslenkende Epiphyseodese mittels Klammern aus einer Form-Gedächtnis-Legierung [Shape Memory Alloy (SMA)-Staples], 6 Klammern
78.49.24↔	Wirbelkörperersatz durch Implantat (z.B. bei Kyphose), 4 Wirbelkörper	78.49.46↔	Komplexe Rekonstruktion der Wirbelsäule (z.B. bei Skoliose) durch wachstumslenkende Epiphyseodese mittels Klammern aus einer Form-Gedächtnis-Legierung [Shape Memory Alloy (SMA)-Staples], 7 Klammern
78.49.25↔	Wirbelkörperersatz durch Implantat (z.B. bei Kyphose), 5 oder mehr Wirbelkörper	78.49.47↔	Komplexe Rekonstruktion der Wirbelsäule (z.B. bei Skoliose) durch wachstumslenkende Epiphyseodese mittels Klammern aus einer Form-Gedächtnis-Legierung [Shape Memory Alloy (SMA)-Staples], 8 Klammern
78.49.27↔	Wirbelkörperersatz durch sonstige Materialien (z.B. bei Kyphose), 2 Wirbelkörper	78.49.48↔	Komplexe Rekonstruktion der Wirbelsäule (z.B. bei Skoliose) durch wachstumslenkende Epiphyseodese mittels Klammern aus einer Form-Gedächtnis-Legierung [Shape Memory Alloy (SMA)-Staples], 9 Klammern
78.49.28↔	Wirbelkörperersatz durch sonstige Materialien (z.B. bei Kyphose), 3 Wirbelkörper	78.49.4a↔	Komplexe Rekonstruktion der Wirbelsäule (z.B. bei Skoliose) durch wachstumslenkende Epiphyseodese mittels Klammern aus einer Form-Gedächtnis-Legierung [Shape Memory Alloy (SMA)-Staples], 10 Klammern
78.49.2a↔	Wirbelkörperersatz durch sonstige Materialien (z.B. bei Kyphose), 4 oder mehr Wirbelkörper	78.49.4b↔	Komplexe Rekonstruktion der Wirbelsäule (z.B. bei Skoliose) durch wachstumslenkende Epiphyseodese mittels Klammern aus einer Form-Gedächtnis-Legierung [Shape Memory Alloy (SMA)-Staples], 11 Klammern
78.49.31↔	Komplexe Rekonstruktion der Wirbelsäule (z.B. bei Kyphose) durch vorderen Abstützspan	78.49.4c↔	Komplexe Rekonstruktion der Wirbelsäule (z.B. bei Skoliose) durch wachstumslenkende Epiphyseodese mittels Klammern aus einer Form-Gedächtnis-Legierung [Shape Memory Alloy (SMA)-Staples], 12 Klammern
78.49.32↔	Komplexe Rekonstruktion der Wirbelsäule (z.B. bei Kyphose) durch Kyphektomie (z.B. nach Lindseth-Selzer)	78.49.4d↔	Komplexe Rekonstruktion der Wirbelsäule (z.B. bei Skoliose) durch wachstumslenkende Epiphyseodese mittels Klammern aus einer Form-Gedächtnis-Legierung [Shape Memory Alloy (SMA)-Staples], 13 und mehr Klammern
78.49.33↔	Komplexe Rekonstruktion der Wirbelsäule (z.B. bei Kyphose) durch dorsale Korrektur ohne ventrales Release	78.49.4e↔	Komplexe Rekonstruktion der Wirbelsäule (z.B. bei Skoliose) durch dorso-ventrale Epiphyseodese
78.49.34↔	Komplexe Rekonstruktion der Wirbelsäule (z.B. bei Kyphose) durch dorsale Korrektur mit ventralem Release		
78.49.35↔	Komplexe Rekonstruktion der Wirbelsäule (z.B. bei Kyphose) durch dorsoventrale Korrektur		
78.49.36↔	Kolumnotomie und polysegmentale dorsale Lordosierungsspondylodese (DLS) nach Zielke (z.B. bei Kyphose)		
78.49.37↔	Kolumnotomie und transpedikuläre Subtraktionsosteotomie (z.B. nach Thomassen oder Hsu-Yau-Leong) (z.B. bei Kyphose)		
78.49.38↔	Kolumnotomie und monosegmentale zervikothorakale Lordosierungsspondylodese (z.B. nach Mason, Urist oder Simmons) (z.B. bei Kyphose)		
78.49.40↔	Komplexe Rekonstruktion der Wirbelsäule (z.B. bei Skoliose) durch wachstumslenkende Epiphyseodese mittels Klammern aus einer Form-Gedächtnis-Legierung [Shape Memory Alloy (SMA)-Staples], 1 Klammer		
78.49.41↔	Komplexe Rekonstruktion der Wirbelsäule (z.B. bei Skoliose) durch wachstumslenkende Epiphyseodese mittels Klammern aus einer Form-Gedächtnis-Legierung [Shape Memory Alloy (SMA)-Staples], 2 Klammern		

08
I06

78.49.4f↔	Komplexe Rekonstruktion der Wirbelsäule (z.B. bei Skoliose) durch unilaterale Epiphyseodese mit dorsaler Wirbelfusion	78.49.69↔	Dorsal und ventral kombiniert instrumentierte Korrekturspondylodese (z.B. bei Skoliose), sonstige
78.49.4g↔	Komplexe Rekonstruktion der Wirbelsäule (z.B. bei Skoliose) durch bilaterale Epiphyseodese mit dorsaler Wirbelfusion	78.49.71↔	Komplexe Rekonstruktion der Wirbelsäule (z.B. bei Skoliose) durch subkutane Harrington-Instrumentation
78.49.51↔	Dorsal instrumentierte Korrekturspondylodese (z.B. bei Skoliose), nicht primärstabil, 3 bis 6 Segmente	78.49.72↔	Komplexe Rekonstruktion der Wirbelsäule (z.B. Skoliose) mittels Implantation von growing rods
78.49.52↔	Dorsal instrumentierte Korrekturspondylodese (z.B. bei Skoliose), nicht primärstabil, 7 bis 10 Segmente	81.62.00↔	Spondylodese oder Reoperation einer Spondylodese von 2-3 Wirbeln, n.n.bez.
78.49.53↔	Dorsal instrumentierte Korrekturspondylodese (z.B. bei Skoliose), nicht primärstabil, 11 oder mehr Segmente	81.62.10↔	Spondylodese von 2 Wirbeln, dorsal
78.49.54↔	Dorsal instrumentierte Korrekturspondylodese (z.B. bei Skoliose), primärstabil, 3 bis 6 Segmente	81.62.11↔	Spondylodese von 2 Wirbeln, dorsal und ventral kombiniert, interkorporell
78.49.55↔	Dorsal instrumentierte Korrekturspondylodese (z.B. bei Skoliose), primärstabil, 7 bis 10 Segmente	81.62.20↔	Spondylodese von 3 Wirbeln, dorsal
78.49.56↔	Dorsal instrumentierte Korrekturspondylodese (z.B. bei Skoliose), primärstabil, 11 oder mehr Segmente	81.62.21↔	Spondylodese von 3 Wirbeln, dorsal und ventral kombiniert, interkorporell
78.49.57↔	Ventral instrumentierte Korrekturspondylodese (z.B. bei Skoliose), nicht primärstabil, 3 bis 6 Segmente	81.62.22↔	Spondylodese von 3 Wirbeln, ventral, interkorporell
78.49.58↔	Ventral instrumentierte Korrekturspondylodese (z.B. bei Skoliose), nicht primärstabil, 7 bis 10 Segmente	81.62.23↔	Spondylodese von 3 Wirbeln, dorsal, dynamisch
78.49.59↔	Dorsal oder ventral instrumentierte Korrekturspondylodese (z.B. bei Skoliose), sonstige	81.62.99↔	Spondylodese oder Reoperation einer Spondylodese von 2-3 Wirbeln, sonstige
78.49.5a↔	Ventral instrumentierte Korrekturspondylodese (z.B. bei Skoliose), nicht primärstabil, 11 oder mehr Segmente	81.63.00↔	Spondylodese oder Reoperation einer Spondylodese von 4-8 Wirbeln, n.n.bez.
78.49.5b↔	Ventral instrumentierte Korrekturspondylodese (z.B. bei Skoliose), primärstabil, 3 bis 6 Segmente	81.63.10↔	Spondylodese von 4 - 6 Wirbeln, dorsal
78.49.5c↔	Ventral instrumentierte Korrekturspondylodese (z.B. bei Skoliose), primärstabil, 7 bis 10 Segmente	81.63.11↔	Spondylodese von 4 - 6 Wirbeln, dorsal und ventral kombiniert, interkorporell
78.49.5d↔	Ventral instrumentierte Korrekturspondylodese (z.B. bei Skoliose), primärstabil, 11 oder mehr Segmente	81.63.12↔	Spondylodese von 4 - 6 Wirbeln, ventral, interkorporell
78.49.61↔	Dorsal und ventral kombiniert instrumentierte Korrekturspondylodese (z.B. bei Skoliose), nicht primärstabil, 3 bis 6 Segmente	81.63.13↔	Spondylodese von 4 - 6 Wirbeln, dorsal, dynamisch
78.49.62↔	Dorsal und ventral kombiniert instrumentierte Korrekturspondylodese (z.B. bei Skoliose), nicht primärstabil, 7 bis 10 Segmente	81.63.20↔	Spondylodese von 7 - 8 Wirbeln, dorsal
78.49.63↔	Dorsal und ventral kombiniert instrumentierte Korrekturspondylodese (z.B. bei Skoliose), nicht primärstabil, 11 oder mehr Segmente	81.63.21↔	Spondylodese von 7 - 8 Wirbeln, dorsal und ventral kombiniert, interkorporell
78.49.64↔	Dorsal und ventral kombiniert instrumentierte Korrekturspondylodese (z.B. bei Skoliose), primärstabil, 3 bis 6 Segmente	81.63.22↔	Spondylodese von 7 - 8 Wirbeln, ventral, interkorporell
78.49.65↔	Dorsal und ventral kombiniert instrumentierte Korrekturspondylodese (z.B. bei Skoliose), primärstabil, 7 bis 10 Segmente	81.63.23↔	Spondylodese von 7 - 8 Wirbeln, dorsal, dynamisch
78.49.66↔	Dorsal und ventral kombiniert instrumentierte Korrekturspondylodese (z.B. bei Skoliose), primärstabil, 11 oder mehr Segmente	81.63.99↔	Spondylodese oder Reoperation einer Spondylodese von 4-8 Wirbeln, sonstige
		81.64.00↔	Spondylodese oder Reoperation einer Spondylodese von 9 oder mehr Wirbeln, n.n.bez.
		81.64.10↔	Spondylodese von 9 oder mehr Wirbeln, dorsal
		81.64.11↔	Spondylodese von 9 oder mehr Wirbeln, dorsal und ventral kombiniert, interkorporell
		81.64.99↔	Spondylodese oder Reoperation einer Spondylodese von 9 oder mehr Wirbeln, sonstige
		84.51.11↔	Einsetzen von interkorporellen Cages, 2 Segmente
		84.51.12↔	Einsetzen von interkorporellen Cages, 3 Segmente
		84.51.13↔	Einsetzen von interkorporellen Cages, 4 oder mehr Segmente

Prozedur I06-4

78.49.32↔	Komplexe Rekonstruktion der Wirbelsäule (z.B. bei Kyphose) durch Kyphektomie (z.B. nach Lindseth-Selzer)	78.49.53↔	Dorsal instrumentierte Korrekturspondylodese (z.B. bei Skoliose), nicht primärstabil, 11 oder mehr Segmente
78.49.33↔	Komplexe Rekonstruktion der Wirbelsäule (z.B. bei Kyphose) durch dorsale Korrektur ohne ventrales Release	78.49.54↔	Dorsal instrumentierte Korrekturspondylodese (z.B. bei Skoliose), primärstabil, 3 bis 6 Segmente
78.49.35↔	Komplexe Rekonstruktion der Wirbelsäule (z.B. bei Kyphose) durch dorsoventrale Korrektur	78.49.55↔	Dorsal instrumentierte Korrekturspondylodese (z.B. bei Skoliose), primärstabil, 7 bis 10 Segmente
78.49.36↔	Kolumnotomie und polysegmentale dorsale Lordosierungsspondylodese (DLS) nach Zielke (z.B. bei Kyphose)	78.49.56↔	Dorsal instrumentierte Korrekturspondylodese (z.B. bei Skoliose), primärstabil, 11 oder mehr Segmente
78.49.37↔	Kolumnotomie und transpedikuläre Subtraktionsosteotomie (z.B. nach Thomassen oder Hsu-Yau-Leong) (z.B. bei Kyphose)	78.49.58↔	Ventral instrumentierte Korrekturspondylodese (z.B. bei Skoliose), nicht primärstabil, 7 bis 10 Segmente
78.49.38↔	Kolumnotomie und monosegmentale zervikothorakale Lordosierungsspondylodese (z.B. nach Mason, Urist oder Simmons) (z.B. bei Kyphose)	78.49.5a↔	Ventral instrumentierte Korrekturspondylodese (z.B. bei Skoliose), nicht primärstabil, 11 oder mehr Segmente
78.49.43↔	Komplexe Rekonstruktion der Wirbelsäule (z.B. bei Skoliose) durch wachstumslenkende Epiphyseodese mittels Klammern aus einer Form-Gedächtnis-Legierung [Shape Memory Alloy (SMA)-Staples], 4 Klammern	78.49.5c↔	Ventral instrumentierte Korrekturspondylodese (z.B. bei Skoliose), primärstabil, 7 bis 10 Segmente
78.49.51↔	Dorsal instrumentierte Korrekturspondylodese (z.B. bei Skoliose), nicht primärstabil, 3 bis 6 Segmente	78.49.5d↔	Ventral instrumentierte Korrekturspondylodese (z.B. bei Skoliose), primärstabil, 11 oder mehr Segmente
78.49.52↔	Dorsal instrumentierte Korrekturspondylodese (z.B. bei Skoliose), nicht primärstabil, 7 bis 10 Segmente	78.49.61↔	Dorsal und ventral kombiniert instrumentierte Korrekturspondylodese (z.B. bei Skoliose), nicht primärstabil, 3 bis 6 Segmente
		78.49.62↔	Dorsal und ventral kombiniert instrumentierte Korrekturspondylodese (z.B. bei Skoliose), nicht primärstabil, 7 bis 10 Segmente

78.49.63↔	Dorsal und ventral kombiniert instrumentierte Korrekturspondylodese (z.B. bei Skoliose), nicht primärstabil, 11 oder mehr Segmente	81.63.13↔	Spondylodese von 4 - 6 Wirbeln, dorsal, dynamisch
78.49.64↔	Dorsal und ventral kombiniert instrumentierte Korrekturspondylodese (z.B. bei Skoliose), primärstabil, 3 bis 6 Segmente	81.63.20↔	Spondylodese von 7 - 8 Wirbeln, dorsal
78.49.65↔	Dorsal und ventral kombiniert instrumentierte Korrekturspondylodese (z.B. bei Skoliose), primärstabil, 7 bis 10 Segmente	81.63.21↔	Spondylodese von 7 - 8 Wirbeln, dorsal und ventral kombiniert, interkorporell
78.49.66↔	Dorsal und ventral kombiniert instrumentierte Korrekturspondylodese (z.B. bei Skoliose), primärstabil, 11 oder mehr Segmente	81.63.22↔	Spondylodese von 7 - 8 Wirbeln, ventral, interkorporell
81.63.00↔	Spondylodese oder Reoperation einer Spondylodese von 4-8 Wirbeln, n.n.bez.	81.63.23↔	Spondylodese von 7 - 8 Wirbeln, dorsal, dynamisch
81.63.10↔	Spondylodese von 4 - 6 Wirbeln, dorsal	81.63.99↔	Spondylodese oder Reoperation einer Spondylodese von 4-8 Wirbeln, sonstige
81.63.11↔	Spondylodese von 4 - 6 Wirbeln, dorsal und ventral kombiniert, interkorporell	81.64.00↔	Spondylodese oder Reoperation einer Spondylodese von 9 oder mehr Wirbeln, n.n.bez.
		81.64.10↔	Spondylodese von 9 oder mehr Wirbeln, dorsal
		81.64.11↔	Spondylodese von 9 oder mehr Wirbeln, dorsal und ventral kombiniert, interkorporell
		81.64.99↔	Spondylodese oder Reoperation einer Spondylodese von 9 oder mehr Wirbeln, sonstige

Prozedur I06-5

33.34.10↔	Thorakoplastik, partiell	77.91.00↔	Totale Resektion von Skapula, Klavikula, Rippen und Sternum, n.n.bez.
33.34.20↔	Thorakoplastik, komplett	77.91.10↔	Totale Resektion von Skapula und Klavikula
33.34.99↔	Thorakoplastik, sonstige	77.91.11↔	Totale Resektion einer Rippe
34.4x.20↔	Teilresektion einer Läsion an der Brustwand, n.n.bez.	77.91.12↔	Totale Resektion einer Halsrippe
34.4x.21↔	Teilresektion einer Läsion an der Brustwand, ohne Rekonstruktion	77.91.13↔	Totale Resektion des Sternums
34.4x.22↔	Teilresektion einer Läsion an der Brustwand, mit Rekonstruktion	77.91.99↔	Totale Resektion von Skapula, Klavikula, Rippen und Sternum, sonstige
34.4x.30↔	Resektion einer Läsion an der Brustwand, komplette Resektion des Sternums, n.n.bez.	78.41.00↔	Sonstige plastische Rekonstruktion an Skapula, Klavikula, Rippen und Sternum, n.n.bez.
34.4x.31↔	Resektion einer Läsion an der Brustwand, komplette Resektion des Sternums, ohne Rekonstruktion	78.41.10↔	Sonstige plastische Rekonstruktion an Skapula und Klavikula
34.4x.32↔	Resektion einer Läsion an der Brustwand, komplette Resektion des Sternums, mit Rekonstruktion	78.41.20↔	Sonstige plastische Rekonstruktion an Rippen und Sternum
34.74↔	Korrektur einer Brustwanddeformität	78.41.99↔	Sonstige plastische Rekonstruktion an Skapula, Klavikula, Rippen und Sternum, sonstige

Prozedur I06-6

27.57.10↔	Anbringen eines freien mikrovaskulär-anastomosierten Transplantats an Lippe und Mund	78.49.5c↔	Ventral instrumentierte Korrekturspondylodese (z.B. bei Skoliose), primärstabil, 7 bis 10 Segmente
27.57.11↔	Anbringen eines gestielten Fernlappens an Lippe und Mund	78.49.5d↔	Ventral instrumentierte Korrekturspondylodese (z.B. bei Skoliose), primärstabil, 11 oder mehr Segmente
27.57.99↔	Anbringen eines gestielten oder freien Lappens an Lippe und Mund, sonstige	78.49.62↔	Dorsal und ventral kombiniert instrumentierte Korrekturspondylodese (z.B. bei Skoliose), nicht primärstabil, 7 bis 10 Segmente
40.40↔	Radikale Neck dissection, n.n.bez.	78.49.63↔	Dorsal und ventral kombiniert instrumentierte Korrekturspondylodese (z.B. bei Skoliose), nicht primärstabil, 11 oder mehr Segmente
40.41.00↔	Radikale unilaterale Neck dissection, n.n.bez.	78.49.65↔	Dorsal und ventral kombiniert instrumentierte Korrekturspondylodese (z.B. bei Skoliose), primärstabil, 7 bis 10 Segmente
40.41.10↔	Selektive (funktionelle) Neck dissection, supraomohyoid (Region I-III)	78.49.66↔	Dorsal und ventral kombiniert instrumentierte Korrekturspondylodese (z.B. bei Skoliose), primärstabil, 11 oder mehr Segmente
40.41.11↔	Selektive (funktionelle) Neck dissection, lateral (Region II-IV)	81.63.20↔	Spondylodese von 7 - 8 Wirbeln, dorsal
40.41.12↔	Selektive (funktionelle) Neck dissection, anterolateral (Region I-IV)	81.63.21↔	Spondylodese von 7 - 8 Wirbeln, dorsal und ventral kombiniert, interkorporell
40.41.13↔	Selektive (funktionelle) Neck dissection, posterolateral (Region II-V)	81.63.22↔	Spondylodese von 7 - 8 Wirbeln, ventral, interkorporell
40.41.14↔	Selektive (funktionelle) Neck dissection, central (Region VI)	81.63.23↔	Spondylodese von 7 - 8 Wirbeln, dorsal, dynamisch
40.41.20↔	Radikale Neck dissection (inkl. modifiziert)	81.64.00↔	Spondylodese oder Reoperation einer Spondylodese von 9 oder mehr Wirbeln, n.n.bez.
40.41.21↔	Erweiterte radikale Neck dissection	81.64.10↔	Spondylodese von 9 oder mehr Wirbeln, dorsal
40.41.99↔	Radikale unilaterale Neck dissection, sonstige	81.64.11↔	Spondylodese von 9 oder mehr Wirbeln, dorsal und ventral kombiniert, interkorporell
78.49.52↔	Dorsal instrumentierte Korrekturspondylodese (z.B. bei Skoliose), nicht primärstabil, 7 bis 10 Segmente	81.64.99↔	Spondylodese oder Reoperation einer Spondylodese von 9 oder mehr Wirbeln, sonstige
78.49.53↔	Dorsal instrumentierte Korrekturspondylodese (z.B. bei Skoliose), nicht primärstabil, 11 oder mehr Segmente		
78.49.55↔	Dorsal instrumentierte Korrekturspondylodese (z.B. bei Skoliose), primärstabil, 7 bis 10 Segmente		
78.49.56↔	Dorsal instrumentierte Korrekturspondylodese (z.B. bei Skoliose), primärstabil, 11 oder mehr Segmente		
78.49.58↔	Ventral instrumentierte Korrekturspondylodese (z.B. bei Skoliose), nicht primärstabil, 7 bis 10 Segmente		
78.49.5a↔	Ventral instrumentierte Korrekturspondylodese (z.B. bei Skoliose), nicht primärstabil, 11 oder mehr Segmente		

Prozedur I06-7

- 78.49.34↔ Komplexe Rekonstruktion der Wirbelsäule (z.B. bei Kyphose) durch dorsale Korrektur mit ventralem Release
- 78.49.40↔ Komplexe Rekonstruktion der Wirbelsäule (z.B. bei Skoliose) durch wachstumslenkende Epiphyseodese mittels Klammern aus einer Form-Gedächtnis-Legierung [Shape Memory Alloy (SMA)-Staples], 1 Klammer
- 78.49.41↔ Komplexe Rekonstruktion der Wirbelsäule (z.B. bei Skoliose) durch wachstumslenkende Epiphyseodese mittels Klammern aus einer Form-Gedächtnis-Legierung [Shape Memory Alloy (SMA)-Staples], 2 Klammern
- 78.49.42↔ Komplexe Rekonstruktion der Wirbelsäule (z.B. bei Skoliose) durch wachstumslenkende Epiphyseodese mittels Klammern aus einer Form-Gedächtnis-Legierung [Shape Memory Alloy (SMA)-Staples], 3 Klammern
- 78.49.43↔ Komplexe Rekonstruktion der Wirbelsäule (z.B. bei Skoliose) durch wachstumslenkende Epiphyseodese mittels Klammern aus einer Form-Gedächtnis-Legierung [Shape Memory Alloy (SMA)-Staples], 4 Klammern
- 78.49.44↔ Komplexe Rekonstruktion der Wirbelsäule (z.B. bei Skoliose) durch wachstumslenkende Epiphyseodese mittels Klammern aus einer Form-Gedächtnis-Legierung [Shape Memory Alloy (SMA)-Staples], 5 Klammern
- 78.49.45↔ Komplexe Rekonstruktion der Wirbelsäule (z.B. bei Skoliose) durch wachstumslenkende Epiphyseodese mittels Klammern aus einer Form-Gedächtnis-Legierung [Shape Memory Alloy (SMA)-Staples], 6 Klammern
- 78.49.46↔ Komplexe Rekonstruktion der Wirbelsäule (z.B. bei Skoliose) durch wachstumslenkende Epiphyseodese mittels Klammern aus einer Form-Gedächtnis-Legierung [Shape Memory Alloy (SMA)-Staples], 7 Klammern
- 78.49.47↔ Komplexe Rekonstruktion der Wirbelsäule (z.B. bei Skoliose) durch wachstumslenkende Epiphyseodese mittels Klammern aus einer Form-Gedächtnis-Legierung [Shape Memory Alloy (SMA)-Staples], 8 Klammern
- 78.49.48↔ Komplexe Rekonstruktion der Wirbelsäule (z.B. bei Skoliose) durch wachstumslenkende Epiphyseodese mittels Klammern aus einer Form-Gedächtnis-Legierung [Shape Memory Alloy (SMA)-Staples], 9 Klammern
- 78.49.4a↔ Komplexe Rekonstruktion der Wirbelsäule (z.B. bei Skoliose) durch wachstumslenkende Epiphyseodese mittels Klammern aus einer Form-Gedächtnis-Legierung [Shape Memory Alloy (SMA)-Staples], 10 Klammern
- 78.49.4b↔ Komplexe Rekonstruktion der Wirbelsäule (z.B. bei Skoliose) durch wachstumslenkende Epiphyseodese mittels Klammern aus einer Form-Gedächtnis-Legierung [Shape Memory Alloy (SMA)-Staples], 11 Klammern
- 78.49.4c↔ Komplexe Rekonstruktion der Wirbelsäule (z.B. bei Skoliose) durch wachstumslenkende Epiphyseodese mittels Klammern aus einer Form-Gedächtnis-Legierung [Shape Memory Alloy (SMA)-Staples], 12 Klammern
- 78.49.4d↔ Komplexe Rekonstruktion der Wirbelsäule (z.B. bei Skoliose) durch wachstumslenkende Epiphyseodese mittels Klammern aus einer Form-Gedächtnis-Legierung [Shape Memory Alloy (SMA)-Staples], 13 und mehr Klammern

Prozedur I06-8

- 78.49.53↔ Dorsal instrumentierte Korrekturspondylodese (z.B. bei Skoliose), nicht primärstabil, 11 oder mehr Segmente
- 78.49.56↔ Dorsal instrumentierte Korrekturspondylodese (z.B. bei Skoliose), primärstabil, 11 oder mehr Segmente
- 78.49.5a↔ Ventral instrumentierte Korrekturspondylodese (z.B. bei Skoliose), nicht primärstabil, 11 oder mehr Segmente
- 78.49.5d↔ Ventral instrumentierte Korrekturspondylodese (z.B. bei Skoliose), primärstabil, 11 oder mehr Segmente
- 78.49.63↔ Dorsal und ventral kombiniert instrumentierte Korrekturspondylodese (z.B. bei Skoliose), nicht primärstabil, 11 oder mehr Segmente
- 78.49.66↔ Dorsal und ventral kombiniert instrumentierte Korrekturspondylodese (z.B. bei Skoliose), primärstabil, 11 oder mehr Segmente
- 93.89.91‡↔ Geriatrische frührehabilitative Komplexbehandlung, von mindestens 14 bis 20 Behandlungstage sowie mindestens 20 Therapieeinheiten
- 93.89.92‡↔ Geriatrische frührehabilitative Komplexbehandlung, von Mindestens 21 Behandlungstage sowie mindestens 30 Therapieeinheiten

Prozedur I06-9

- 99.b7.13‡↔ Intensivmedizinische Komplexbehandlung, 185 bis 360 Aufwandspunkte
- 99.b7.14‡↔ Intensivmedizinische Komplexbehandlung, 361 bis 552 Aufwandspunkte
- 99.b7.21‡↔ Intensivmedizinische Komplexbehandlung im Kindesalter (Basisprozedur), 197 bis 392 Aufwandspunkte
- 99.b7.22‡↔ Intensivmedizinische Komplexbehandlung im Kindesalter (Basisprozedur), 393 bis 588 Aufwandspunkte

Prozedur I06-10

- 00.94.31‡↔ Intraoperatives neurophysiologisches Monitoring, mehr als 4 bis 8 Stunden
- 00.94.32‡↔ Intraoperatives neurophysiologisches Monitoring, mehr als 8 bis 12 Stunden
- 00.94.39‡↔ Intraoperatives neurophysiologisches Monitoring, mehr Stunden
- 78.41.30↔ Sonstige plastische Rekonstruktion an Skapula, Klavikula, Rippen und Sternum, Implantation von vertikalen expandierbaren prothetischen Titanrippen [VEPTR]
- 78.49.52↔ Dorsal instrumentierte Korrekturspondylodese (z.B. bei Skoliose), nicht primärstabil, 7 bis 10 Segmente
- 78.49.55↔ Dorsal instrumentierte Korrekturspondylodese (z.B. bei Skoliose), primärstabil, 7 bis 10 Segmente
- 78.49.58↔ Ventral instrumentierte Korrekturspondylodese (z.B. bei Skoliose), nicht primärstabil, 7 bis 10 Segmente
- 78.49.5c↔ Ventral instrumentierte Korrekturspondylodese (z.B. bei Skoliose), primärstabil, 7 bis 10 Segmente
- 78.49.62↔ Dorsal und ventral kombiniert instrumentierte Korrekturspondylodese (z.B. bei Skoliose), nicht primärstabil, 7 bis 10 Segmente
- 78.49.65↔ Dorsal und ventral kombiniert instrumentierte Korrekturspondylodese (z.B. bei Skoliose), primärstabil, 7 bis 10 Segmente
- 78.49.72↔ Komplexe Rekonstruktion der Wirbelsäule (z.B. Skoliose) mittels Implantation von growing rods
- 81.63.20↔ Spondylodese von 7 - 8 Wirbeln, dorsal
- 81.63.21↔ Spondylodese von 7 - 8 Wirbeln, dorsal und ventral kombiniert, interkorporell
- 81.63.22↔ Spondylodese von 7 - 8 Wirbeln, ventral, interkorporell
- 81.63.23↔ Spondylodese von 7 - 8 Wirbeln, dorsal, dynamisch
- 81.64.00↔ Spondylodese oder Reoperation einer Spondylodese von 9 oder mehr Wirbeln, n.n.bez.

81.64.10↔ Spondylodese von 9 oder mehr Wirbeln, dorsal
 81.64.11↔ Spondylodese von 9 oder mehr Wirbeln, dorsal und ventral
 kombiniert, interkorporal

81.64.99↔ Spondylodese oder Reoperation einer Spondylodese von 9 oder
 mehr Wirbeln, sonstige

Prozedur I06-11

78.49.22↔ Wirbelkörperersatz durch Implantat (z.B. bei Kyphose), 2
 Wirbelkörper
 78.49.23↔ Wirbelkörperersatz durch Implantat (z.B. bei Kyphose), 3
 Wirbelkörper
 78.49.24↔ Wirbelkörperersatz durch Implantat (z.B. bei Kyphose), 4
 Wirbelkörper

78.49.25↔ Wirbelkörperersatz durch Implantat (z.B. bei Kyphose), 5 oder
 mehr Wirbelkörper
 84.51.11↔ Einsetzen von interkorporellen Cages, 2 Segmente
 84.51.12↔ Einsetzen von interkorporellen Cages, 3 Segmente
 84.51.13↔ Einsetzen von interkorporellen Cages, 4 oder mehr Segmente

ADRG I07

Amputation

Prozedur in Tabelle I07-1

DRG I07A

Amputation mit äusserst schweren CC

PCCL > 3

DRG I07B

Amputation

Prozedur I07-1

84.00↔ Amputation an der oberen Extremität, n.n.bez.
 84.03.00↔ Hand-Amputation, n.n.bez.
 84.03.10↔ Komplette Hand-Amputation an Handwurzel oder Mittelhand
 84.03.99↔ Hand-Amputation, sonstige
 84.04↔ Handgelenks-Exartikulation
 84.05↔ Vorderarm-Amputation
 84.06↔ Ellenbogen-Exartikulation
 84.07↔ Oberarm-Amputation
 84.08↔ Schultergelenk-Exartikulation
 84.09↔ Interthorakoskapuläre Amputation

84.10↔ Amputation der unteren Extremität, n.n.bez.
 84.12↔ Amputation durch Fuss
 84.13↔ Exartikulation im Sprunggelenk
 84.14↔ Transmalleoläre Amputation im Sprunggelenk
 84.15↔ Sonstige Unterschenkel-Amputation
 84.16↔ Knie-Exartikulation
 84.17↔ Oberschenkel-Amputation
 84.18↔ Hüft-Exartikulation
 84.19↔ Abdominopelvine Amputation

ADRG I08

Andere Eingriffe an Hüftgelenk und Femur

Prozedur in Tabelle I08-5

DRG I08A

Andere Eingriffe an Hüftgelenk und Femur, äusserst schweren CC oder komplexe Diagnose, mit Mehrfacheingriff oder komplexer Prozedur, Alter < 12 Jahre

(PCCL > 3 oder Diagnose in Tabelle I08-1) und (Beidseitige Prozedur in Tabelle I08-6 oder mindestens eine
 Diagnose in Tabelle I08-2 oder mindestens eine Prozedur in Tabelle I08-7 oder Eingriff an mehreren
 Lokalisationen) und Alter < 12 Jahre

DRG I08B

Andere Eingriffe an Hüftgelenk und Femur, äusserst schweren CC oder komplexe Diagnose, mit Mehrfacheingriff oder komplexer Prozedur, Alter > 11 Jahre

(PCCL > 3 oder Diagnose in Tabelle I08-1) und (Beidseitige Prozedur in Tabelle I08-6 oder mindestens eine
 Diagnose in Tabelle I08-2 oder mindestens eine Prozedur in Tabelle I08-7 oder Eingriff an mehreren
 Lokalisationen)

DRG I08C

Andere Eingriffe an Hüftgelenk und Femur mit Mehrfacheingriff, komplexer Prozedur, komplexer Diagnose oder bestimmter Eingriff oder äusserst schweren CC

PCCL > 3 oder Beidseitige Prozedur in Tabelle I08-6 oder Diagnose in Tabelle I08-3 oder mindestens eine
 Prozedur in Tabelle I08-8 oder Diagnose in Tabelle I08-4 oder Eingriff an mehreren Lokalisationen oder
 Prozedur in Tabelle I08-9

DRG I08D

Andere Eingriffe an Hüftgelenk und Femur

Diagnose I08-1

G80.0	Spastische tetraplegische Zerebralparese	G80.4	Ataktische Zerebralparese
G80.1	Spastische diplegische Zerebralparese	G80.8	Sonstige infantile Zerebralparese
G80.2	Infantile hemiplegische Zerebralparese	G80.9	Infantile Zerebralparese, nnbez
G80.3	Dyskinetische Zerebralparese		

Diagnose I08-2

A18.0	Tuberkulose Knochen u Gelenke	M02.17	Postenteritische Arthritis Knöchel/Fuß
A54.4	Gonokokkeninfektion des Muskel-Skelett-Systems	M02.18	Postenteritische Arthritis, sonstige Lok
A66.6	Knochen- und Gelenkveränderungen bei Frambösie	M02.19	Postenteritische Arthritis, nnbez Lokalisationen
L40.5	Psoriasis-Arthropathie	M02.30	Reiter-Krankheit, mehrere Lokalisationen
M00.00	Arthritis/Polyarth d Staphylokokken, mehrere Lok	M02.31	Reiter-Krankheit Schulterregion
M00.01	Arthritis/Polyarth d Staphylokokken Schulterreg	M02.32	Reiter-Krankheit Oberarm
M00.02	Arthritis/Polyarth d Staphylokokken Oberarm	M02.33	Reiter-Krankheit Unterarm
M00.03	Arthritis/Polyarth d Staphylokokken Unterarm	M02.34	Reiter-Krankheit Hand
M00.04	Arthritis/Polyarth d Staphylokokken Hand	M02.35	Reiter-Krankheit Beckenregion/Oberschenkel
M00.05	Arthritis/Polyarth d Staphylokokken Becken/Oberschenkel	M02.36	Reiter-Krankheit Unterschenkel
M00.06	Arthritis/Polyarth d Staphylokokken Unterschenkel	M02.37	Reiter-Krankheit Knöchel/Fuß
M00.07	Arthritis/Polyarth d Staphylokokken Knöchel/Fuß	M02.38	Reiter-Krankheit, sonstige Lokalisation
M00.08	Arthritis/Polyarth d Staphylokokken, sonst Lok	M02.39	Reiter-Krankheit, nnbez Lokalisationen
M00.09	Arthritis/Polyarth d Staphylokokken, nnbez Lok	M02.90	Reaktive Arthritis, nnbez, mehrere Lok
M00.10	Arthritis/Polyarth d Pneumokokken, mehrere Lok	M02.91	Reaktive Arthritis, nnbez, Schulterregion
M00.11	Arthritis/Polyarth d Pneumokokken Schulterregion	M02.92	Reaktive Arthritis, nnbez, Oberarm
M00.12	Arthritis/Polyarth d Pneumokokken Oberarm	M02.93	Reaktive Arthritis, nnbez, Unterarm
M00.13	Arthritis/Polyarth d Pneumokokken Unterarm	M02.94	Reaktive Arthritis, nnbez, Hand
M00.14	Arthritis/Polyarth d Pneumokokken Hand	M02.95	Reaktive Arthritis, nnbez, Beckenreg/Oberschenkel
M00.15	Arthritis/Polyarth d Pneumokokken Becken/Oberschenkel	M02.96	Reaktive Arthritis, nnbez, Unterschenkel
M00.16	Arthritis/Polyarth d Pneumokokken Unterschenkel	M02.97	Reaktive Arthritis, nnbez, Knöchel/Fuß
M00.17	Arthritis/Polyarth d Pneumokokken Knöchel/Fuß	M02.98	Reaktive Arthritis, nnbez, sonstige Lokalisation
M00.18	Arthritis/Polyarth d Pneumokokken, sonst Lok	M02.99	Reaktive Arthritis, nnbez, nnbez Lokalisationen
M00.19	Arthritis/Polyarth d Pneumokokken, nnbez Lok	M05.00	Felty-Syndrom, mehrere Lokalisationen
M00.20	Arthritis/Polyarth d sonst Streptokokken, mehrere Lok	M05.01	Felty-Syndrom Schulterregion
M00.21	Arthritis/Polyarth d sonst Streptokokken Schulterreg	M05.02	Felty-Syndrom Oberarm
M00.22	Arthritis/Polyarth d sonst Streptokokken Oberarm	M05.03	Felty-Syndrom Unterarm
M00.23	Arthritis/Polyarth d sonst Streptokokken Unterarm	M05.04	Felty-Syndrom Hand
M00.24	Arthritis/Polyarth d sonst Streptokokken Hand	M05.05	Felty-Syndrom Beckenregion/Oberschenkel
M00.25	Arthritis/Polyarth d sonst Streptok Becken/Oberschenkel	M05.06	Felty-Syndrom Unterschenkel
M00.26	Arthritis/Polyarth d sonst Streptokokken Unterschenkel	M05.07	Felty-Syndrom Knöchel/Fuß
M00.27	Arthritis/Polyarth d sonst Streptokokken Knöchel/Fuß	M05.08	Felty-Syndrom, sonstige Lokalisation
M00.28	Arthritis/Polyarth d sonst Streptokokken, sonst Lok	M05.09	Felty-Syndrom, nnbez Lokalisationen
M00.29	Arthritis/Polyarth d sonst Streptokokken, nnbez Lok	M05.20	Vaskul seropos chron Polyarth, mehrere Lok
M00.80	Arthritis/Polyarth d sonst nbez bakt Erreg, mehrere Lok	M05.21	Vaskul seropos chron Polyarth Schulterregion
M00.81	Arthritis/Polyarth d sonst nbez bakt Erreg Schulterregion	M05.22	Vaskul seropos chron Polyarth Oberarm
M00.82	Arthritis/Polyarth d sonst nbez bakt Erreg Oberarm	M05.23	Vaskul seropos chron Polyarth Unterarm
M00.83	Arthritis/Polyarth d sonst nbez bakt Erreg Unterarm	M05.24	Vaskul seropos chron Polyarth Hand
M00.84	Arthritis/Polyarth d sonst nbez bakt Erreger Hand	M05.25	Vaskul seropos chron Polyarth Becken/Oberschenkel
M00.85	Arthritis/Polyarth d so nbez bakt Erreg Becken/Oberschenkel	M05.26	Vaskul seropos chron Polyarth Unterschenkel
M00.86	Arthritis/Polyarth d sonst nbez bakt Erreg Unterschenkel	M05.27	Vaskul seropos chron Polyarth Knöchel/Fuß
M00.87	Arthritis/Polyarth d sonst nbez bakt Erreg Knöchel/Fuß	M05.28	Vaskul seropos chron Polyarth, sonst Lok
M00.88	Arthritis/Polyarth d sonst nbez bakt Erreg, so Lok	M05.29	Vaskul seropos chron Polyarth, nnbez Lok
M00.89	Arthritis/Polyarth d sonst nbez bakt Erreg, nnbez Lok	M05.30	SeroPos chron Polya m Bet so Org/-syst, mehr Lok
M00.90	Eitrige Arthritis, nnbez, mehrere Lok	M05.31	Seropos chron Polya m Bet so Org/-syst, Schulterreg
M00.91	Eitrige Arthritis, nnbez, Schulterregion	M05.32	Seropos chron Polya m Bet so Org/-syst, Oberarm
M00.92	Eitrige Arthritis, nnbez, Oberarm	M05.33	Seropos chron Polya m Bet so Org/-syst, Unterarm
M00.93	Eitrige Arthritis, nnbez, Unterarm	M05.34	Seropos chron Polya m Bet so Org/-syst, Hand
M00.94	Eitrige Arthritis, nnbez, Hand	M05.35	Seropos chron Polya m Bet so Org/-syst, Beck/OSchenkel
M00.95	Eitrige Arthritis, nnbez, Beckenregion/Oberschenkel	M05.36	Seropos chron Polya m Bet so Org/-syst, Unterschenkel
M00.96	Eitrige Arthritis, nnbez, Unterschenkel	M05.37	Seropos chron Polya m Bet so Org/-syst, Knöchel/Fuß
M00.97	Eitrige Arthritis, nnbez, Knöchel/Fuß	M05.38	Seropos chron Polya m Bet so Org/-syst, sonst Lok
M00.98	Eitrige Arthritis, nnbez, sonstige Lokalisationen	M05.39	Seropos chron Polya m Bet so Org/-syst, nnbez Lok
M00.99	Eitrige Arthritis, nnbez, nnbez Lokalisationen	M05.80	Sonst seropos chron Polyarthritis, mehrere Lok
M02.10	Postenteritische Arthritis, mehrere Lok	M05.81	Sonst seropos chron Polyarthritis Schulterregion
M02.11	Postenteritische Arthritis Schulterregion	M05.82	Sonst seropos chron Polyarthritis Oberarm
M02.12	Postenteritische Arthritis Oberarm	M05.83	Sonst seropos chron Polyarthritis Unterarm
M02.13	Postenteritische Arthritis Unterarm	M05.84	Sonst seropos chron Polyarthritis Hand
M02.14	Postenteritische Arthritis Hand	M05.85	Sonst seropos chron Polyarthritis Becken/Oberschenkel
M02.15	Postenteritische Arthritis Beckenregion/Oberschenkel	M05.86	Sonst seropos chron Polyarthritis Unterschenkel
M02.16	Postenteritische Arthritis Unterschenkel	M05.87	Sonst seropos chron Polyarthritis Knöchel/Fuß

M05.88	Sonst seropos chron Polyarthritits, sonst Lok	M06.88	Sonst nbez chron Polyarthritits, sonst Lok
M05.89	Sonst seropos chron Polyarthritits, nnbez Lok	M06.89	Sonst nbez chron Polyarthritits, nnbez Lok
M05.90	Seropos chron Polyarthritits, nnbez, mehrere Lok	M06.90	Chronische Polyarthritits, nnbez, mehrere Lok
M05.91	Seropos chron Polyarthritits, nnbez, Schulterregion	M06.91	Chronische Polyarthritits, nnbez, Schulterregion
M05.92	Seropos chron Polyarthritits, nnbez, Oberarm	M06.92	Chronische Polyarthritits, nnbez, Oberarm
M05.93	Seropos chron Polyarthritits, nnbez, Unterarm	M06.93	Chronische Polyarthritits, nnbez, Unterarm
M05.94	Seropos chron Polyarthritits, nnbez, Hand	M06.94	Chronische Polyarthritits, nnbez, Hand
M05.95	Seropos chron Polyarthritits, nnbez, Becken/Oberschenkel	M06.95	Chronische Polyarthritits, nnbez, Beckenregion/OS
M05.96	Seropos chron Polyarthritits, nnbez, Unterschenkel	M06.96	Chronische Polyarthritits, nnbez, Unterschenkel
M05.97	Seropos chron Polyarthritits, nnbez, Knöchel/Fuß	M06.97	Chronische Polyarthritits, nnbez, Knöchel/Fuß
M05.98	Seropos chron Polyarthritits, nnbez, sonst Lok	M06.98	Chronische Polyarthritits, nnbez, sonst Lok
M05.99	Seropos chron Polyarthritits, nnbez, nnbez Lok	M06.99	Chronische Polyarthritits, nnbez Lok
M06.00	Seronegative chron Polyarthritits, mehrere Lok	M08.00	Juv chron Polyarth, adul Typ, mehrere Lok
M06.01	Seronegative chron Polyarthritits Schulterregion	M08.01	Juv chron Polyarth, adul Typ, Schulterregion
M06.02	Seronegative chron Polyarthritits Oberarm	M08.02	Juv chron Polyarth, adul Typ, Oberarm
M06.03	Seronegative chron Polyarthritits Unterarm	M08.03	Juv chron Polyarth, adul Typ, Unterarm
M06.04	Seronegative chron Polyarthritits Hand	M08.04	Juv chron Polyarth, adul Typ, Hand
M06.05	Seronegative chron Polyarthritits Becken/OS	M08.05	Juv chron Polyarth, adul Typ, Beckenreg/OS
M06.06	Seronegative chron Polyarthritits Unterschenkel	M08.06	Juv chron Polyarth, adul Typ, Unterschenkel
M06.07	Seronegative chron Polyarthritits Knöchel/Fuß	M08.07	Juv chron Polyarth, adul Typ, Knöchel/Fuß
M06.08	Seronegative chron Polyarthritits, sonst Lok	M08.08	Juv chron Polyarth, adul Typ, sonst Lok
M06.09	Seronegative chron Polyarthritits, nnbez Lok	M08.09	Juv chron Polyarth, adul Typ, nnbez Lok
M06.10	Adulte Form Still-KH, mehrere Lok	M08.20	Juv chron Arth, syst beginn Form, mehrere Lok
M06.11	Adulte Form Still-KH, Schulterregion	M08.21	Juv chron Arth, syst beginn Form, Schulterregion
M06.12	Adulte Form Still-KH, Oberarm	M08.22	Juv chron Arth, syst beginn Form, Oberarm
M06.13	Adulte Form Still-KH, Unterarm	M08.23	Juv chron Arth, syst beginn Form, Unterarm
M06.14	Adulte Form Still-KH, Hand	M08.24	Juv chron Arth, syst beginn Form, Hand
M06.15	Adulte Form Still-KH, Beckenreg/Oberschenkel	M08.25	Juv chron Arth, syst beginn Form, Beckenreg/OS
M06.16	Adulte Form Still-KH, Unterschenkel	M08.26	Juv chron Arth, syst beginn Form, Unterschenkel
M06.17	Adulte Form Still-KH, Knöchel/Fuß	M08.27	Juv chron Arth, syst beginn Form, Knöchel/Fuß
M06.18	Adulte Form Still-KH, sonst Lok	M08.28	Juv chron Arth, syst beginn Form, sonst Lok
M06.19	Adulte Form Still-KH, nnbez Lokalisationen	M08.29	Juv chron Arth, syst beginn Form, nnbez Lok
M06.20	Bursitis b chron Polyarthritits, mehrere Lok	M08.3	Juv chron Arthritis (seroneg), polyartikul Form
M06.21	Bursitis b chron Polyarthritits Schulterregion	M08.40	Juv chron Arth, oligoart Form, mehr Lok
M06.22	Bursitis b chron Polyarthritits Oberarm	M08.41	Juv chron Arth, oligoart Form, Schulterreg
M06.23	Bursitis b chron Polyarthritits Unterarm	M08.42	Juv chron Arth, oligoart Form, Oberarm
M06.24	Bursitis b chron Polyarthritits Hand	M08.43	Juv chron Arth, oligoart Form, Unterarm
M06.25	Bursitis b chron Polyarthritits Becken/Oberschenkel	M08.44	Juv chron Arth, oligoart Form, Hand
M06.26	Bursitis b chron Polyarthritits Unterschenkel	M08.45	Juv chron Arth, oligoart Form, Beckenreg/OS
M06.27	Bursitis b chron Polyarthritits Knöchel/Fuß	M08.46	Juv chron Arth, oligoart Form, Unterschenkel
M06.28	Bursitis b chron Polyarthritits, sonst Lok	M08.47	Juv chron Arth, oligoart Form, Knöchel/Fuß
M06.29	Bursitis b chron Polyarthritits, nnbez Lok	M08.48	Juv chron Arth, oligoart Form, sonst Lok
M06.30	Rheumaknoten, mehrere Lokalisationen	M08.49	Juv chron Arth, oligoart Form, nnbez Lok
M06.31	Rheumaknoten Schulterregion	M08.70	Vaskulitis b juv Arthritis, mehr Lok
M06.32	Rheumaknoten Oberarm	M08.71	Vaskulitis b juv Arthritis, Schulterreg
M06.33	Rheumaknoten Unterarm	M08.72	Vaskulitis b juv Arthritis, Oberarm
M06.34	Rheumaknoten Hand	M08.73	Vaskulitis b juv Arthritis, Unterarm
M06.35	Rheumaknoten Beckenregion/Oberschenkel	M08.74	Vaskulitis b juv Arthritis, Hand
M06.36	Rheumaknoten Unterschenkel	M08.75	Vaskulitis b juv Arthritis, Beckenreg/OS
M06.37	Rheumaknoten Knöchel/Fuß	M08.76	Vaskulitis b juv Arthritis, Unterschenkel
M06.38	Rheumaknoten, sonstige Lokalisation	M08.77	Vaskulitis b juv Arthritis, Knöchel/Fuß
M06.39	Rheumaknoten, nnbez Lokalisationen	M08.78	Vaskulitis b juv Arthritis, Sonstige
M06.40	Entzündliche Polyarthropathie, mehrere Lokalisationen	M08.79	Vaskulitis b juv Arthritis, nnbez Lok
M06.41	Entzündliche Polyarthropathie Schulterregion	M08.80	Sonstige juvenile Arthritis, mehrere Lok
M06.42	Entzündliche Polyarthropathie Oberarm	M08.81	Sonstige juvenile Arthritis Schulterregion
M06.43	Entzündliche Polyarthropathie Unterarm	M08.82	Sonstige juvenile Arthritis Oberarm
M06.44	Entzündliche Polyarthropathie Hand	M08.83	Sonstige juvenile Arthritis Unterarm
M06.45	Entzündliche Polyarthropathie Beckenregion/OS	M08.84	Sonstige juvenile Arthritis Hand
M06.46	Entzündliche Polyarthropathie Unterschenkel	M08.85	Sonstige juvenile Arthritis Beckenregion/OS
M06.47	Entzündliche Polyarthropathie Knöchel/Fuß	M08.86	Sonstige juvenile Arthritis Unterschenkel
M06.48	Entzündliche Polyarthropathie, sonst Lokalisation	M08.87	Sonstige juvenile Arthritis Knöchel/Fuß
M06.49	Entzündliche Polyarthropathie, nnbez Lokalisationen	M08.88	Sonstige juvenile Arthritis, sonstige Lok
M06.80	Sonst nbez chron Polyarthritits, mehrere Lok	M08.89	Sonstige juvenile Arthritis, nnbez Lok
M06.81	Sonst nbez chron Polyarthritits Schulterregion	M08.90	Juvenile Arthritis, nnbez, mehrere Lok
M06.82	Sonst nbez chron Polyarthritits Oberarm	M08.91	Juvenile Arthritis, nnbez, Schulterregion
M06.83	Sonst nbez chron Polyarthritits Unterarm	M08.92	Juvenile Arthritis, nnbez, Oberarm
M06.84	Sonst nbez chron Polyarthritits Hand	M08.93	Juvenile Arthritis, nnbez, Unterarm
M06.85	Sonst nbez chron Polyarthritits Becken/Oberschenkel	M08.94	Juvenile Arthritis, nnbez, Hand
M06.86	Sonst nbez chron Polyarthritits Unterschenkel	M08.95	Juvenile Arthritis, nnbez, Beckenregion/Oberschenkel
M06.87	Sonst nbez chron Polyarthritits Knöchel/Fuß	M08.96	Juvenile Arthritis, nnbez, Unterschenkel

M08.97	Juvenile Arthritis, nnbez, Knöchel/Fuß	M86.28	Subakute Osteomyelitis, sonstige Lokalisation
M08.98	Juvenile Arthritis, nnbez, sonstige Lokalisation	M86.29	Subakute Osteomyelitis, nnbez Lokalisationen
M08.99	Juvenile Arthritis, nnbez, nnbez Lokalisationen	M86.30	Chron multifokale Osteomyelitis, mehrere Lok
M10.09	Idiopathische Gicht, nnbez Lokalisationen	M86.31	Chron multifokale Osteomyelitis Schulterregion
M12.00	Chron post rheum Arth [J-Arth], mehrere Lok	M86.32	Chron multifokale Osteomyelitis Oberarm
M12.01	Chron post rheum Arth [J-Arth] Schulterregion	M86.33	Chron multifokale Osteomyelitis Unterarm
M12.02	Chron post rheum Arth [J-Arth] Oberarm	M86.34	Chron multifokale Osteomyelitis Hand
M12.03	Chron post rheum Arth [J-Arth] Unterarm	M86.35	Chron multifokale Osteomyelitis Becken/Oberschenkel
M12.04	Chron post rheum Arth [J-Arth] Hand	M86.36	Chron multifokale Osteomyelitis Unterschenkel
M12.05	Chron post rheum Arth [J-Arth] Beckenreg/Oberschenkel	M86.37	Chron multifokale Osteomyelitis Knöchel/Fuß
M12.06	Chron post rheum Arth [J-Arth] Unterschenkel	M86.38	Chron multifokale Osteomyelitis, sonst Lok
M12.07	Chron post rheum Arth [J-Arth] Knöchel/Fuß	M86.39	Chron multifokale Osteomyelitis, nnbez Lok
M12.08	Chron post rheum Arth [J-Arth], Sonst Lok	M86.40	Chron Osteomyelitis m Fistel, mehrere Lok
M12.09	Chron post rheum Arth [J-Arth], nnbez Lok	M86.41	Chron Osteomyelitis m Fistel, Schulterregion
M33.1	Sonstige Dermatomyositis	M86.42	Chron Osteomyelitis m Fistel, Oberarm
M33.2	Polymyositis	M86.43	Chron Osteomyelitis m Fistel, Unterarm
M34.0	Progressive systemische Sklerose	M86.44	Chron Osteomyelitis m Fistel, Hand
M34.9	Systemische Sklerose, nnbez	M86.45	Chron Osteomyelitis m Fistel, Becken/Oberschenkel
M35.1	Sonstige Overlap-Syndrome	M86.46	Chron Osteomyelitis m Fistel, Unterschenkel
M35.2	Behçet-KH	M86.47	Chron Osteomyelitis m Fistel, Knöchel/Fuß
M35.3	Polymyalgia rheumatica	M86.48	Chron Osteomyelitis m Fistel, sonst Lok
M45.00	Spondylitis ankylosans, mehrere Lok WS	M86.49	Chron Osteomyelitis m Fistel, nnbez Lok
M45.01	Spondylitis ankylosans, Okzipito-Atlanto-Axialbereich	M86.50	Sonst chron hämatogene Osteomyelitis, mehrere Lok
M45.02	Spondylitis ankylosans, Zervikalbereich	M86.51	Sonst chron hämatogene Osteomyelitis Schulterregion
M45.03	Spondylitis ankylosans, Zervikothorakalbereich	M86.52	Sonst chron hämatogene Osteomyelitis Oberarm
M45.04	Spondylitis ankylosans, Thorakalbereich	M86.53	Sonst chron hämatogene Osteomyelitis Unterarm
M45.05	Spondylitis ankylosans, Thorakolumbalbereich	M86.54	Sonst chron hämatogene Osteomyelitis Hand
M45.06	Spondylitis ankylosans, Lumbalbereich	M86.55	Sonst chron hämatogene Osteomyelitis Becken/OS
M45.07	Spondylitis ankylosans, Lumbosakralbereich	M86.56	Sonst chron hämatogene Osteomyelitis Unterschenkel
M45.08	Spondylitis ankylosans, Sakral-/Sakrokokzygealbereich	M86.57	Sonst chron hämatogene Osteomyelitis Knöchel/Fuß
M45.09	Spondylitis ankylosans, nnbez Lokalisation	M86.58	Sonst chron hämatogene Osteomyelitis, sonst Lok
M46.20	Wirbelosteomyelitis, mehrere Lok WS	M86.59	Sonst chron hämatogene Osteomyelitis, nnbez Lok
M46.21	Wirbelosteomyelitis, Okzipito-Atlanto-Axialbereich	M86.60	Sonstige chron Osteomyelitis, mehrere Lok
M46.22	Wirbelosteomyelitis, Zervikalbereich	M86.61	Sonstige chron Osteomyelitis Schulterregion
M46.23	Wirbelosteomyelitis, Zervikothorakalbereich	M86.62	Sonstige chron Osteomyelitis Oberarm
M46.24	Wirbelosteomyelitis, Thorakalbereich	M86.63	Sonstige chron Osteomyelitis Unterarm
M46.25	Wirbelosteomyelitis, Thorakolumbalbereich	M86.64	Sonstige chron Osteomyelitis Hand
M46.26	Wirbelosteomyelitis, Lumbalbereich	M86.65	Sonstige chron Osteomyelitis Becken/Oberschenkel
M46.27	Wirbelosteomyelitis, Lumbosakralbereich	M86.66	Sonstige chron Osteomyelitis Unterschenkel
M46.28	Wirbelosteomyelitis, Sakral-/Sakrokokzygealbereich	M86.67	Sonstige chron Osteomyelitis Knöchel/Fuß
M46.29	Wirbelosteomyelitis, nnbez Lokalisation	M86.68	Sonstige chron Osteomyelitis, sonst Lok
M79.09	Rheumatismus, nnbez, nnbez Lokalisationen	M86.69	Sonstige chron Osteomyelitis, nnbez Lok
M86.00	Akute hämatogene Osteomyelitis, mehrere Lok	M86.80	Sonstige Osteomyelitis, mehrere Lokalisationen
M86.01	Akute hämatogene Osteomyelitis Schulterregion	M86.81	Sonstige Osteomyelitis Schulterregion
M86.02	Akute hämatogene Osteomyelitis Oberarm	M86.82	Sonstige Osteomyelitis Oberarm
M86.03	Akute hämatogene Osteomyelitis Unterarm	M86.83	Sonstige Osteomyelitis Unterarm
M86.04	Akute hämatogene Osteomyelitis Hand	M86.84	Sonstige Osteomyelitis Hand
M86.05	Akute hämatogene Osteomyelitis Becken/OS	M86.85	Sonstige Osteomyelitis Beckenregion/Oberschenkel
M86.06	Akute hämatogene Osteomyelitis Unterschenkel	M86.86	Sonstige Osteomyelitis Unterschenkel
M86.07	Akute hämatogene Osteomyelitis Knöchel/Fuß	M86.87	Sonstige Osteomyelitis Knöchel/Fuß
M86.08	Akute hämatogene Osteomyelitis, sonst Lok	M86.88	Sonstige Osteomyelitis, sonstige Lokalisation
M86.09	Akute hämatogene Osteomyelitis, nnbez Lok	M86.89	Sonstige Osteomyelitis, nnbez Lokalisationen
M86.10	Sonstige akute Osteomyelitis, mehrere Lok	M86.90	Osteomyelitis, nnbez, mehrere Lokalisationen
M86.11	Sonstige akute Osteomyelitis Schulterregion	M86.91	Osteomyelitis, nnbez, Schulterregion
M86.12	Sonstige akute Osteomyelitis Oberarm	M86.92	Osteomyelitis, nnbez, Oberarm
M86.13	Sonstige akute Osteomyelitis Unterarm	M86.93	Osteomyelitis, nnbez, Unterarm
M86.14	Sonstige akute Osteomyelitis Hand	M86.94	Osteomyelitis, nnbez, Hand
M86.15	Sonstige akute Osteomyelitis Becken/Oberschenkel	M86.95	Osteomyelitis, nnbez, Beckenregion/Oberschenkel
M86.16	Sonstige akute Osteomyelitis Unterschenkel	M86.96	Osteomyelitis, nnbez, Unterschenkel
M86.17	Sonstige akute Osteomyelitis Knöchel/Fuß	M86.97	Osteomyelitis, nnbez, Knöchel/Fuß
M86.18	Sonstige akute Osteomyelitis, sonstige Lok	M86.98	Osteomyelitis, nnbez, sonstige Lokalisation
M86.19	Sonstige akute Osteomyelitis, nnbez Lokalisationen	M86.99	Osteomyelitis, nnbez, nnbez Lokalisationen
M86.20	Subakute Osteomyelitis, mehrere Lokalisationen	M87.10	Knochennekrose d Arzneimittel, mehrere Lok
M86.21	Subakute Osteomyelitis Schulterregion	M87.11	Knochennekrose d Arzneimittel Schulterregion
M86.22	Subakute Osteomyelitis Oberarm	M87.12	Knochennekrose d Arzneimittel Oberarm
M86.23	Subakute Osteomyelitis Unterarm	M87.13	Knochennekrose d Arzneimittel Unterarm
M86.24	Subakute Osteomyelitis Hand	M87.14	Knochennekrose d Arzneimittel Hand
M86.25	Subakute Osteomyelitis Beckenregion/Oberschenkel	M87.15	Knochennekrose d Arzneimittel Becken/Oberschenkel
M86.26	Subakute Osteomyelitis Unterschenkel	M87.16	Knochennekrose d Arzneimittel Unterschenkel
M86.27	Subakute Osteomyelitis Knöchel/Fuß	M87.17	Knochennekrose d Arzneimittel Knöchel/Fuß

M87.18	Knochennekrose d Arzneimittel, sonst Lok	M89.65	Osteopathie nach Poliomyelitis Becken/OS
M87.19	Knochennekrose d Arzneimittel, nnbez Lok	M89.66	Osteopathie nach Poliomyelitis Unterschenkel
M87.20	Knochennekrose d vorangegang Trauma, mehrere Lok	M89.67	Osteopathie nach Poliomyelitis Knöchel/Fuß
M87.21	Knochennekrose d vorangegang Trauma Schulterregion	M89.68	Osteopathie nach Poliomyelitis, sonst Lok
M87.22	Knochennekrose d vorangegang Trauma Oberarm	M89.69	Osteopathie nach Poliomyelitis, nnbez Lok
M87.23	Knochennekrose d vorangegang Trauma Unterarm	M96.80	Elektiv offen belassenes Sternum n thoraxchir Eingriff
M87.24	Knochennekrose d vorangegang Trauma Hand	M96.82	Verzögerte Knochenheilung nach Fusion oder Arthrodesse
M87.25	Knochennekrose d vorangegang Trauma Becken/OS	M96.88	Sonst KH Muskel-Skelett-System nach med Maßn
M87.26	Knochennekrose d vorangegang Trauma Unterschenkel	M96.9	KH Muskel-Skelett-Systems nach med Maßn, nnbez
M87.27	Knochennekrose d vorangegang Trauma Knöchel/Fuß	S01.83	Off Wunde (jeder Teil Kopf) m Verbind zu intrakran Verletzt
M87.28	Knochennekrose d vorangegang Trauma, sonst Lok	S01.86	Weichteilschaden III. Gr b geschl Fraktur od Lux Kopf
M87.29	Knochennekrose d vorangegang Trauma, nnbez Lok	S01.88	Weichteilschaden II. Gr b off Fraktur od Lux Kopf
M87.30	Sonst sek Knochennekrose, mehrere Lok	S01.89	Weichteilschaden III. Gr b off Fraktur od Lux Kopf
M87.31	Sonst sek Knochennekrose Schulterregion	S11.86	Weichteilschaden III. Gr b geschl Fraktur od Lux d Hals
M87.32	Sonst sek Knochennekrose Oberarm	S11.88	Weichteilschaden II. Gr b off Fraktur od Lux Hals
M87.33	Sonst sek Knochennekrose Unterarm	S11.89	Weichteilschaden III. Gr b off Fraktur od Lux Hals
M87.34	Sonst sek Knochennekrose Hand	S21.83	Off Wunde (jed Teil Thorax) m Verbind zu intrathor Verletzt
M87.35	Sonst sek Knochennekrose Becken/OS	S21.86	Weichteilschaden III. Gr b geschl Fraktur od Lux Thorax
M87.36	Sonst sek Knochennekrose Unterschenkel	S21.88	Weichteilschaden II. Gr b off Fraktur od Lux Thorax
M87.37	Sonst sek Knochennekrose Knöchel/Fuß	S21.89	Weichteilschaden III. Gr b off Fraktur od Lux Thorax
M87.38	Sonst sek Knochennekrose, sonst Lok	S31.83	Off Wunde (jd T Abd LumbGeg Beck) m Verb intraabd Verl
M87.39	Sonst sek Knochennekrose, nnbez Lok	S31.86	Weichteilschaden III. Gr b geschl Fraktur od Lux LWS u Be
M87.80	Sonstige Knochennekrose, mehrere Lokalisationen	S31.88	Weichteilschaden II. Gr b off Fraktur od Lux LWS u Be
M87.81	Sonstige Knochennekrose Schulterregion	S31.89	Weichteilschaden III. Gr b off Fraktur od Lux LWS u Be
M87.82	Sonstige Knochennekrose Oberarm	S41.86	Weichteilschaden III. Gr b geschl Fraktur od Lux Oberarm
M87.83	Sonstige Knochennekrose Unterarm	S41.88	Weichteilschaden II. Gr b off Fraktur od Lux Oberarm
M87.84	Sonstige Knochennekrose Hand	S41.89	Weichteilschaden III. Gr b off Fraktur od Lux Oberarm
M87.85	Sonstige Knochennekrose Beckenregion/OS	S51.86	Weichteilschaden III. Gr b geschl Fraktur od Lux Unterarm
M87.86	Sonstige Knochennekrose Unterschenkel	S51.88	Weichteilschaden II. Gr b off Fraktur od Lux Unterarm
M87.87	Sonstige Knochennekrose Knöchel/Fuß	S51.89	Weichteilschaden III. Gr b off Fraktur od Lux Unterarmes
M87.88	Sonstige Knochennekrose, sonstige Lokalisation	S61.86	Weichteilschaden III. Gr b geschl Fx od Lux Handgel u Hand
M87.89	Sonstige Knochennekrose, nnbez Lokalisationen	S61.88	Weichteilschaden II. Gr b off Fraktur od Lux Handgel u Hand
M87.90	Knochennekrose, nnbez, mehrere Lokalisationen	S61.89	Weichteilschaden III. Gr b off Fraktur od Lux Handgel u Hand
M87.91	Knochennekrose, nnbez, Schulterregion	S71.86	Weichteilschaden III. Gr b geschl Fx od Lux Hüfte u Obersch
M87.92	Knochennekrose, nnbez, Oberarm	S71.88	Weichteilschaden II. Gr b off Fraktur od Lux Hüfte u Obersch
M87.93	Knochennekrose, nnbez, Unterarm	S71.89	Weichteilschaden III. Gr b off Fraktur od Lux Hüfte u Obersch
M87.94	Knochennekrose, nnbez, Hand	S81.86	Weichteilschaden III. Gr b geschl Fx od Lux Unterschenkel
M87.95	Knochennekrose, nnbez, Beckenreg/Oberschenkel	S81.88	Weichteilschaden II. Gr b off Fraktur od Lux Unterschenkels
M87.96	Knochennekrose, nnbez, Unterschenkel	S81.89	Weichteilschaden III. Gr b off Fraktur od Lux Unterschenkel
M87.97	Knochennekrose, nnbez, Knöchel/Fuß	S91.86	Weichteilschaden III. Gr b geschl Fraktur od Luxation Fuß
M87.98	Knochennekrose, nnbez, sonstige Lokalisation	S91.88	Weichteilschaden II. Gr b off Fraktur od Luxation Fuß
M87.99	Knochennekrose, nnbez, nnbez Lokalisationen	S91.89	Weichteilschaden III. Gr b off Fraktur od Luxation Fuß
M89.60	Osteopathie nach Poliomyelitis, mehrere Lok	T84.5	Infektion/entzündl Rkt durch eine Gelenkendoprothese
M89.61	Osteopathie nach Poliomyelitis Schulterregion	T84.6	Infektion/entzündl Rkt durch interne OSy/Vorricht [jede Lok]
M89.62	Osteopathie nach Poliomyelitis Oberarm	T84.7	Infekt/entz Rkt durch so orthopäd Endoproth/Impl/Transplant
M89.63	Osteopathie nach Poliomyelitis Unterarm	T84.8	So Komplik d orthopäd Endoproth/Implant/Transplantate
M89.64	Osteopathie nach Poliomyelitis Hand	T84.9	Nnbez Komplik durch orthopäd Endoproth/Implant/Transpl

Diagnose I08-3

A18.0	Tuberkulose Knochen u Gelenke	M00.16	Arthrit/Polyarth d Pneumokokken Unterschenkel
A54.4	Gonokokkeninfektion des Muskel-Skelett-Systems	M00.17	Arthrit/Polyarth d Pneumokokken Knöchel/Fuß
A66.6	Knochen- und Gelenkveränderungen bei Frambösie	M00.18	Arthrit/Polyarth d Pneumokokken, sonst Lok
L40.5	Psoriasis-Arthropathie	M00.19	Arthrit/Polyarth d Pneumokokken, nnbez Lok
M00.00	Arthrit/Polyarth d Staphylokokken, mehrere Lok	M00.20	Arthrit/Polyarth d sonst Streptokokken, mehrere Lok
M00.01	Arthrit/Polyarth d Staphylokokken Schulterreg	M00.21	Arthrit/Polyarth d sonst Streptokokken Schulterreg
M00.02	Arthrit/Polyarth d Staphylokokken Oberarm	M00.22	Arthrit/Polyarth d sonst Streptokokken Oberarm
M00.03	Arthrit/Polyarth d Staphylokokken Unterarm	M00.23	Arthrit/Polyarth d sonst Streptokokken Unterarm
M00.04	Arthrit/Polyarth d Staphylokokken Hand	M00.24	Arthrit/Polyarth d sonst Streptokokken Hand
M00.05	Arthrit/Polyarth d Staphylokokken Becken/Oberschenkel	M00.25	Arthrit/Polyarth d sonst Streptokokken Becken/Oberschenkel
M00.06	Arthrit/Polyarth d Staphylokokken Unterschenkel	M00.26	Arthrit/Polyarth d sonst Streptokokken Unterschenkel
M00.07	Arthrit/Polyarth d Staphylokokken Knöchel/Fuß	M00.27	Arthrit/Polyarth d sonst Streptokokken Knöchel/Fuß
M00.08	Arthrit/Polyarth d Staphylokokken, sonst Lok	M00.28	Arthrit/Polyarth d sonst Streptokokken, sonst Lok
M00.09	Arthrit/Polyarth d Staphylokokken, nnbez Lok	M00.29	Arthrit/Polyarth d sonst Streptokokken, nnbez Lok
M00.10	Arthrit/Polyarth d Pneumokokken, mehrere Lok	M00.80	Arthrit/Polyarth d sonst nbez bakt Erreg, mehrere Lok
M00.11	Arthrit/Polyarth d Pneumokokken Schulterregion	M00.81	Arthrit/Polyarth d sonst nbez bakt Erreg Schulterregion
M00.12	Arthrit/Polyarth d Pneumokokken Oberarm	M00.82	Arthrit/Polyarth d sonst nbez bakt Erreg Oberarm
M00.13	Arthrit/Polyarth d Pneumokokken Unterarm	M00.83	Arthrit/Polyarth d sonst nbez bakt Erreg Unterarm
M00.14	Arthrit/Polyarth d Pneumokokken Hand	M00.84	Arthrit/Polyarth d sonst nbez bakt Erreger Hand
M00.15	Arthrit/Polyarth d Pneumokokken Becken/Oberschenkel	M00.85	Arthrit/Polyarth d so nbez bakt Erreg Becken/Oberschenkel

M00.86	Arthrit/Polyarth d sonst nbez bakt Erreg Unterschenkel	M05.36	Seropos chron Polya m Bet so Org/-syst, Unterschenk
M00.87	Arthrit/Polyarth d sonst nbez bakt Erreg Knöchel/Fuß	M05.37	Seropos chron Polya m Bet so Org/-syst, Knöchel/Fuß
M00.88	Arthrit/Polyarth d sonst nbez bakt Erreg, so Lok	M05.38	Seropos chron Polya m Bet so Org/-syst, sonst Lok
M00.89	Arthrit/Polyarth d sonst nbez bakt Erreg, nnbez Lok	M05.39	Seropos chron Polya m Bet so Org/-syst, nnbez Lok
M00.90	Eitrige Arthritis, nnbez, mehrere Lok	M05.80	Sonst seropos chron Polyarthrit, mehrere Lok
M00.91	Eitrige Arthritis, nnbez, Schulterregion	M05.81	Sonst seropos chron Polyarthrit Schulterregion
M00.92	Eitrige Arthritis, nnbez, Oberarm	M05.82	Sonst seropos chron Polyarthrit Oberarm
M00.93	Eitrige Arthritis, nnbez, Unterarm	M05.83	Sonst seropos chron Polyarthrit Unterarm
M00.94	Eitrige Arthritis, nnbez, Hand	M05.84	Sonst seropos chron Polyarthrit Hand
M00.95	Eitrige Arthritis, nnbez, Beckenregion/Oberschenkel	M05.85	Sonst seropos chron Polyarthrit Becken/Oberschenkel
M00.96	Eitrige Arthritis, nnbez, Unterschenkel	M05.86	Sonst seropos chron Polyarthrit Unterschenkel
M00.97	Eitrige Arthritis, nnbez, Knöchel/Fuß	M05.87	Sonst seropos chron Polyarthrit Knöchel/Fuß
M00.98	Eitrige Arthritis, nnbez, sonstige Lokalisationen	M05.88	Sonst seropos chron Polyarthrit, sonst Lok
M00.99	Eitrige Arthritis, nnbez, nnbez Lokalisationen	M05.89	Sonst seropos chron Polyarthrit, nnbez Lok
M02.10	Postenteritische Arthritis, mehrere Lok	M05.90	Seropos chron Polyarthrit, nnbez, mehrere Lok
M02.11	Postenteritische Arthritis Schulterregion	M05.91	Seropos chron Polyarthrit, nnbez, Schulterregion
M02.12	Postenteritische Arthritis Oberarm	M05.92	Seropos chron Polyarthrit, nnbez, Oberarm
M02.13	Postenteritische Arthritis Unterarm	M05.93	Seropos chron Polyarthrit, nnbez, Unterarm
M02.14	Postenteritische Arthritis Hand	M05.94	Seropos chron Polyarthrit, nnbez, Hand
M02.15	Postenteritische Arthritis Beckenregion/Oberschenkel	M05.95	Seropos chron Polyarthrit, nnbez, Becken/Oberschenkel
M02.16	Postenteritische Arthritis Unterschenkel	M05.96	Seropos chron Polyarthrit, nnbez, Unterschenkel
M02.17	Postenteritische Arthritis Knöchel/Fuß	M05.97	Seropos chron Polyarthrit, nnbez, Knöchel/Fuß
M02.18	Postenteritische Arthritis, sonstige Lok	M05.98	Seropos chron Polyarthrit, nnbez, sonst Lok
M02.19	Postenteritische Arthritis, nnbez Lokalisationen	M05.99	Seropos chron Polyarthrit, nnbez, nnbez Lok
M02.30	Reiter-Krankheit, mehrere Lokalisationen	M06.00	Seronegative chron Polyarthrit, mehrere Lok
M02.31	Reiter-Krankheit Schulterregion	M06.01	Seronegative chron Polyarthrit Schulterregion
M02.32	Reiter-Krankheit Oberarm	M06.02	Seronegative chron Polyarthrit Oberarm
M02.33	Reiter-Krankheit Unterarm	M06.03	Seronegative chron Polyarthrit Unterarm
M02.34	Reiter-Krankheit Hand	M06.04	Seronegative chron Polyarthrit Hand
M02.35	Reiter-Krankheit Beckenregion/Oberschenkel	M06.05	Seronegative chron Polyarthrit Becken/OS
M02.36	Reiter-Krankheit Unterschenkel	M06.06	Seronegative chron Polyarthrit Unterschenkel
M02.37	Reiter-Krankheit Knöchel/Fuß	M06.07	Seronegative chron Polyarthrit Knöchel/Fuß
M02.38	Reiter-Krankheit, sonstige Lokalisation	M06.08	Seronegative chron Polyarthrit, sonst Lok
M02.39	Reiter-Krankheit, nnbez Lokalisationen	M06.09	Seronegative chron Polyarthrit, nnbez Lok
M02.90	Reaktive Arthritis, nnbez, mehrere Lok	M06.10	Adulte Form Still-KH, mehrere Lok
M02.91	Reaktive Arthritis, nnbez, Schulterregion	M06.11	Adulte Form Still-KH, Schulterregion
M02.92	Reaktive Arthritis, nnbez, Oberarm	M06.12	Adulte Form Still-KH, Oberarm
M02.93	Reaktive Arthritis, nnbez, Unterarm	M06.13	Adulte Form Still-KH, Unterarm
M02.94	Reaktive Arthritis, nnbez, Hand	M06.14	Adulte Form Still-KH, Hand
M02.95	Reaktive Arthritis, nnbez, Beckenreg/Oberschenkel	M06.15	Adulte Form Still-KH, Beckenreg/Oberschenkel
M02.96	Reaktive Arthritis, nnbez, Unterschenkel	M06.16	Adulte Form Still-KH, Unterschenkel
M02.97	Reaktive Arthritis, nnbez, Knöchel/Fuß	M06.17	Adulte Form Still-KH, Knöchel/Fuß
M02.98	Reaktive Arthritis, nnbez, sonstige Lokalisation	M06.18	Adulte Form Still-KH, sonst Lok
M02.99	Reaktive Arthritis, nnbez, nnbez Lokalisationen	M06.19	Adulte Form Still-KH, nnbez Lokalisationen
M05.00	Felty-Syndrom, mehrere Lokalisationen	M06.20	Bursitis b chron Polyarthrit, mehrere Lok
M05.01	Felty-Syndrom Schulterregion	M06.21	Bursitis b chron Polyarthrit Schulterregion
M05.02	Felty-Syndrom Oberarm	M06.22	Bursitis b chron Polyarthrit Oberarm
M05.03	Felty-Syndrom Unterarm	M06.23	Bursitis b chron Polyarthrit Unterarm
M05.04	Felty-Syndrom Hand	M06.24	Bursitis b chron Polyarthrit Hand
M05.05	Felty-Syndrom Beckenregion/Oberschenkel	M06.25	Bursitis b chron Polyarthrit Becken/Oberschenkel
M05.06	Felty-Syndrom Unterschenkel	M06.26	Bursitis b chron Polyarthrit Unterschenkel
M05.07	Felty-Syndrom Knöchel/Fuß	M06.27	Bursitis b chron Polyarthrit Knöchel/Fuß
M05.08	Felty-Syndrom, sonstige Lokalisation	M06.28	Bursitis b chron Polyarthrit, sonst Lok
M05.09	Felty-Syndrom, nnbez Lokalisationen	M06.29	Bursitis b chron Polyarthrit, nnbez Lok
M05.20	Vaskul seropos chron Polyarth, mehrere Lok	M06.30	Rheumaknoten, mehrere Lokalisationen
M05.21	Vaskul seropos chron Polyarth Schulterregion	M06.31	Rheumaknoten Schulterregion
M05.22	Vaskul seropos chron Polyarth Oberarm	M06.32	Rheumaknoten Oberarm
M05.23	Vaskul seropos chron Polyarth Unterarm	M06.33	Rheumaknoten Unterarm
M05.24	Vaskul seropos chron Polyarth Hand	M06.34	Rheumaknoten Hand
M05.25	Vaskul seropos chron Polyarth Becken/Oberschenkel	M06.35	Rheumaknoten Beckenregion/Oberschenkel
M05.26	Vaskul seropos chron Polyarth Unterschenkel	M06.36	Rheumaknoten Unterschenkel
M05.27	Vaskul seropos chron Polyarth Knöchel/Fuß	M06.37	Rheumaknoten Knöchel/Fuß
M05.28	Vaskul seropos chron Polyarth, sonst Lok	M06.38	Rheumaknoten, sonstige Lokalisation
M05.29	Vaskul seropos chron Polyarth, nnbez Lok	M06.39	Rheumaknoten, nnbez Lokalisationen
M05.30	SeroPos chron Polya m Bet so Org/-syst, mehr Lok	M06.40	Entzündliche Polyarthropathie, mehrere Lokalisationen
M05.31	Seropos chron Polya m Bet so Org/-syst, Schulterreg	M06.41	Entzündliche Polyarthropathie Schulterregion
M05.32	Seropos chron Polya m Bet so Org/-syst, Oberarm	M06.42	Entzündliche Polyarthropathie Oberarm
M05.33	Seropos chron Polya m Bet so Org/-syst, Unterarm	M06.43	Entzündliche Polyarthropathie Unterarm
M05.34	Seropos chron Polya m Bet so Org/-syst, Hand	M06.44	Entzündliche Polyarthropathie Hand
M05.35	Seropos chron Polya m Bet so Org/-syst, Beck/OSchenk	M06.45	Entzündliche Polyarthropathie Beckenregion/OS

M06.46	Entzündliche Polyarthropathie Unterschenkel	M08.85	Sonstige juvenile Arthritis Beckenregion/OS
M06.47	Entzündliche Polyarthropathie Knöchel/Fuß	M08.86	Sonstige juvenile Arthritis Unterschenkel
M06.48	Entzündliche Polyarthropathie, sonst Lokalisation	M08.87	Sonstige juvenile Arthritis Knöchel/Fuß
M06.49	Entzündliche Polyarthropathie, nnbez Lokalisationen	M08.88	Sonstige juvenile Arthritis, sonstige Lok
M06.80	Sonst nbez chron Polyarthritits, mehrere Lok	M08.89	Sonstige juvenile Arthritis, nnbez Lok
M06.81	Sonst nbez chron Polyarthritits Schulterregion	M08.90	Juvenile Arthritis, nnbez, mehrere Lok
M06.82	Sonst nbez chron Polyarthritits Oberarm	M08.91	Juvenile Arthritis, nnbez, Schulterregion
M06.83	Sonst nbez chron Polyarthritits Unterarm	M08.92	Juvenile Arthritis, nnbez, Oberarm
M06.84	Sonst nbez chron Polyarthritits Hand	M08.93	Juvenile Arthritis, nnbez, Unterarm
M06.85	Sonst nbez chron Polyarthritits Becken/Oberschenkel	M08.94	Juvenile Arthritis, nnbez, Hand
M06.86	Sonst nbez chron Polyarthritits Unterschenkel	M08.95	Juvenile Arthritis, nnbez, Beckenregion/Oberschenkel
M06.87	Sonst nbez chron Polyarthritits Knöchel/Fuß	M08.96	Juvenile Arthritis, nnbez, Unterschenkel
M06.88	Sonst nbez chron Polyarthritits, sonst Lok	M08.97	Juvenile Arthritis, nnbez, Knöchel/Fuß
M06.89	Sonst nbez chron Polyarthritits, nnbez Lok	M08.98	Juvenile Arthritis, nnbez, sonstige Lokalisation
M06.90	Chronische Polyarthritits, nnbez, mehrere Lok	M08.99	Juvenile Arthritis, nnbez, nnbez Lokalisationen
M06.91	Chronische Polyarthritits, nnbez, Schulterregion	M10.09	Idiopathische Gicht, nnbez Lokalisationen
M06.92	Chronische Polyarthritits, nnbez, Oberarm	M12.00	Chron postrheum Arth [J-Arth], mehrere Lok
M06.93	Chronische Polyarthritits, nnbez, Unterarm	M12.01	Chron postrheum Arth [J-Arth] Schulterregion
M06.94	Chronische Polyarthritits, nnbez, Hand	M12.02	Chron postrheum Arth [J-Arth] Oberarm
M06.95	Chronische Polyarthritits, nnbez, Beckenregion/OS	M12.03	Chron postrheum Arth [J-Arth] Unterarm
M06.96	Chronische Polyarthritits, nnbez, Unterschenkel	M12.04	Chron postrheum Arth [J-Arth] Hand
M06.97	Chronische Polyarthritits, nnbez, Knöchel/Fuß	M12.05	Chron postrheum Arth [J-Arth] Beckenreg/Oberschenkel
M06.98	Chronische Polyarthritits, nnbez, sonst Lok	M12.06	Chron postrheum Arth [J-Arth] Unterschenkel
M06.99	Chronische Polyarthritits, nnbez Lok	M12.07	Chron postrheum Arth [J-Arth] Knöchel/Fuß
M08.00	Juv chron Polyarth, adul Typ, mehrere Lok	M12.08	Chron postrheum Arth [J-Arth], Sonst Lok
M08.01	Juv chron Polyarth, adul Typ, Schulterregion	M12.09	Chron postrheum Arth [J-Arth], nnbez Lok
M08.02	Juv chron Polyarth, adul Typ, Oberarm	M33.1	Sonstige Dermatomyositis
M08.03	Juv chron Polyarth, adul Typ, Unterarm	M33.2	Polymyositis
M08.04	Juv chron Polyarth, adul Typ, Hand	M34.0	Progressive systemische Sklerose
M08.05	Juv chron Polyarth, adul Typ, Beckenreg/OS	M34.9	Systemische Sklerose, nnbez
M08.06	Juv chron Polyarth, adul Typ, Unterschenkel	M35.1	Sonstige Overlap-Syndrome
M08.07	Juv chron Polyarth, adul Typ, Knöchel/Fuß	M35.2	Behçet-KH
M08.08	Juv chron Polyarth, adul Typ, sonst Lok	M35.3	Polymyalgia rheumatica
M08.09	Juv chron Polyarth, adul Typ, nnbez Lok	M45.00	Spondylitis ankylosans, mehrere Lok WS
M08.20	Juv chron Arth, syst beginn Form, mehrere Lok	M45.01	Spondylitis ankylosans, Okzipito-Atlanto-Axialbereich
M08.21	Juv chron Arth, syst beginn Form, Schulterregion	M45.02	Spondylitis ankylosans, Zervikalbereich
M08.22	Juv chron Arth, syst beginn Form, Oberarm	M45.03	Spondylitis ankylosans, Zervikothorakalbereich
M08.23	Juv chron Arth, syst beginn Form, Unterarm	M45.04	Spondylitis ankylosans, Thorakalbereich
M08.24	Juv chron Arth, syst beginn Form, Hand	M45.05	Spondylitis ankylosans, Thorakolumbalbereich
M08.25	Juv chron Arth, syst beginn Form, Beckenreg/OS	M45.06	Spondylitis ankylosans, Lumbalbereich
M08.26	Juv chron Arth, syst beginn Form, Unterschenkel	M45.07	Spondylitis ankylosans, Lumbosakralbereich
M08.27	Juv chron Arth, syst beginn Form, Knöchel/Fuß	M45.08	Spondylitis ankylosans, Sakral-/Sakrokokzygealbereich
M08.28	Juv chron Arth, syst beginn Form, sonst Lok	M45.09	Spondylitis ankylosans, nnbez Lokalisation
M08.29	Juv chron Arth, syst beginn Form, nnbez Lok	M46.20	Wirbelosteomyelitis, mehrere Lok WS
M08.3	Juv chron Arthritis (seroneg), polyartikul Form	M46.21	Wirbelosteomyelitis, Okzipito-Atlanto-Axialbereich
M08.40	Juv chron Arth, oligoart Form, mehr Lok	M46.22	Wirbelosteomyelitis, Zervikalbereich
M08.41	Juv chron Arth, oligoart Form, Schulterreg	M46.23	Wirbelosteomyelitis, Zervikothorakalbereich
M08.42	Juv chron Arth, oligoart Form, Oberarm	M46.24	Wirbelosteomyelitis, Thorakalbereich
M08.43	Juv chron Arth, oligoart Form, Unterarm	M46.25	Wirbelosteomyelitis, Thorakolumbalbereich
M08.44	Juv chron Arth, oligoart Form, Hand	M46.26	Wirbelosteomyelitis, Lumbalbereich
M08.45	Juv chron Arth, oligoart Form, Beckenreg/OS	M46.27	Wirbelosteomyelitis, Lumbosakralbereich
M08.46	Juv chron Arth, oligoart Form, Unterschenkel	M46.28	Wirbelosteomyelitis, Sakral-/Sakrokokzygealbereich
M08.47	Juv chron Arth, oligoart Form, Knöchel/Fuß	M46.29	Wirbelosteomyelitis, nnbez Lokalisation
M08.48	Juv chron Arth, oligoart Form, sonst Lok	M79.09	Rheumatismus, nnbez, nnbez Lokalisationen
M08.49	Juv chron Arth, oligoart Form, nnbez Lok	M86.00	Akute hämatogene Osteomyelitis, mehrere Lok
M08.70	Vaskulitis b juv Arthritis, mehr Lok	M86.01	Akute hämatogene Osteomyelitis Schulterregion
M08.71	Vaskulitis b juv Arthritis, Schulterreg	M86.02	Akute hämatogene Osteomyelitis Oberarm
M08.72	Vaskulitis b juv Arthritis, Oberarm	M86.03	Akute hämatogene Osteomyelitis Unterarm
M08.73	Vaskulitis b juv Arthritis, Unterarm	M86.04	Akute hämatogene Osteomyelitis Hand
M08.74	Vaskulitis b juv Arthritis, Hand	M86.05	Akute hämatogene Osteomyelitis Becken/OS
M08.75	Vaskulitis b juv Arthritis, Beckenreg/OS	M86.06	Akute hämatogene Osteomyelitis Unterschenkel
M08.76	Vaskulitis b juv Arthritis, Unterschenkel	M86.07	Akute hämatogene Osteomyelitis Knöchel/Fuß
M08.77	Vaskulitis b juv Arthritis, Knöchel/Fuß	M86.08	Akute hämatogene Osteomyelitis, sonst Lok
M08.78	Vaskulitis b juv Arthritis, Sonstige	M86.09	Akute hämatogene Osteomyelitis, nnbez Lok
M08.79	Vaskulitis b juv Arthritis, nnbez Lok	M86.10	Sonstige akute Osteomyelitis, mehrere Lok
M08.80	Sonstige juvenile Arthritis, mehrere Lok	M86.11	Sonstige akute Osteomyelitis Schulterregion
M08.81	Sonstige juvenile Arthritis Schulterregion	M86.12	Sonstige akute Osteomyelitis Oberarm
M08.82	Sonstige juvenile Arthritis Oberarm	M86.13	Sonstige akute Osteomyelitis Unterarm
M08.83	Sonstige juvenile Arthritis Unterarm	M86.14	Sonstige akute Osteomyelitis Hand
M08.84	Sonstige juvenile Arthritis Hand	M86.15	Sonstige akute Osteomyelitis Becken/Oberschenkel

M86.16	Sonstige akute Osteomyelitis Unterschenkel	M86.96	Osteomyelitis, nnbez, Unterschenkel
M86.17	Sonstige akute Osteomyelitis Knöchel/Fuß	M86.97	Osteomyelitis, nnbez, Knöchel/Fuß
M86.18	Sonstige akute Osteomyelitis, sonstige Lok	M86.98	Osteomyelitis, nnbez, sonstige Lokalisation
M86.19	Sonstige akute Osteomyelitis, nnbez Lokalisationen	M86.99	Osteomyelitis, nnbez, nnbez Lokalisationen
M86.20	Subakute Osteomyelitis, mehrere Lokalisationen	M87.10	Knochennekrose d Arzneimittel, mehrere Lok
M86.21	Subakute Osteomyelitis Schulterregion	M87.11	Knochennekrose d Arzneimittel Schulterregion
M86.22	Subakute Osteomyelitis Oberarm	M87.12	Knochennekrose d Arzneimittel Oberarm
M86.23	Subakute Osteomyelitis Unterarm	M87.13	Knochennekrose d Arzneimittel Unterarm
M86.24	Subakute Osteomyelitis Hand	M87.14	Knochennekrose d Arzneimittel Hand
M86.25	Subakute Osteomyelitis Beckenregion/Oberschenkel	M87.15	Knochennekrose d Arzneimittel Becken/Oberschenkel
M86.26	Subakute Osteomyelitis Unterschenkel	M87.16	Knochennekrose d Arzneimittel Unterschenkel
M86.27	Subakute Osteomyelitis Knöchel/Fuß	M87.17	Knochennekrose d Arzneimittel Knöchel/Fuß
M86.28	Subakute Osteomyelitis, sonstige Lokalisation	M87.18	Knochennekrose d Arzneimittel, sonst Lok
M86.29	Subakute Osteomyelitis, nnbez Lokalisationen	M87.19	Knochennekrose d Arzneimittel, nnbez Lok
M86.30	Chron multifokale Osteomyelitis, mehrere Lok	M87.20	Knochennekrose d vorangegang Trauma, mehrere Lok
M86.31	Chron multifokale Osteomyelitis Schulterregion	M87.21	Knochennekrose d vorangegang Trauma Schulterregion
M86.32	Chron multifokale Osteomyelitis Oberarm	M87.22	Knochennekrose d vorangegang Trauma Oberarm
M86.33	Chron multifokale Osteomyelitis Unterarm	M87.23	Knochennekrose d vorangegang Trauma Unterarm
M86.34	Chron multifokale Osteomyelitis Hand	M87.24	Knochennekrose d vorangegang Trauma Hand
M86.35	Chron multifokale Osteomyelitis Becken/Oberschenkel	M87.25	Knochennekrose d vorangegang Trauma Becken/OS
M86.36	Chron multifokale Osteomyelitis Unterschenkel	M87.26	Knochennekrose d vorangegang Trauma Unterschenkel
M86.37	Chron multifokale Osteomyelitis Knöchel/Fuß	M87.27	Knochennekrose d vorangegang Trauma Knöchel/Fuß
M86.38	Chron multifokale Osteomyelitis, sonst Lok	M87.28	Knochennekrose d vorangegang Trauma, sonst Lok
M86.39	Chron multifokale Osteomyelitis, nnbez Lok	M87.29	Knochennekrose d vorangegang Trauma, nnbez Lok
M86.40	Chron Osteomyelitis m Fistel, mehrere Lok	M87.30	Sonst sek Knochennekrose, mehrere Lok
M86.41	Chron Osteomyelitis m Fistel, Schulterregion	M87.31	Sonst sek Knochennekrose Schulterregion
M86.42	Chron Osteomyelitis m Fistel, Oberarm	M87.32	Sonst sek Knochennekrose Oberarm
M86.43	Chron Osteomyelitis m Fistel, Unterarm	M87.33	Sonst sek Knochennekrose Unterarm
M86.44	Chron Osteomyelitis m Fistel, Hand	M87.34	Sonst sek Knochennekrose Hand
M86.45	Chron Osteomyelitis m Fistel, Becken/Oberschenkel	M87.35	Sonst sek Knochennekrose Becken/OS
M86.46	Chron Osteomyelitis m Fistel, Unterschenkel	M87.36	Sonst sek Knochennekrose Unterschenkel
M86.47	Chron Osteomyelitis m Fistel, Knöchel/Fuß	M87.37	Sonst sek Knochennekrose Knöchel/Fuß
M86.48	Chron Osteomyelitis m Fistel, sonst Lok	M87.38	Sonst sek Knochennekrose, sonst Lok
M86.49	Chron Osteomyelitis m Fistel, nnbez Lok	M87.39	Sonst sek Knochennekrose, nnbez Lok
M86.50	Sonst chron hämatogene Osteomyelitis, mehrere Lok	M87.80	Sonstige Knochennekrose, mehrere Lokalisationen
M86.51	Sonst chron hämatogene Osteomyelitis Schulterregion	M87.81	Sonstige Knochennekrose Schulterregion
M86.52	Sonst chron hämatogene Osteomyelitis Oberarm	M87.82	Sonstige Knochennekrose Oberarm
M86.53	Sonst chron hämatogene Osteomyelitis Unterarm	M87.83	Sonstige Knochennekrose Unterarm
M86.54	Sonst chron hämatogene Osteomyelitis Hand	M87.84	Sonstige Knochennekrose Hand
M86.55	Sonst chron hämatogene Osteomyelitis Becken/OS	M87.85	Sonstige Knochennekrose Beckenregion/OS
M86.56	Sonst chron hämatogene Osteomyelitis Unterschenkel	M87.86	Sonstige Knochennekrose Unterschenkel
M86.57	Sonst chron hämatogene Osteomyelitis Knöchel/Fuß	M87.87	Sonstige Knochennekrose Knöchel/Fuß
M86.58	Sonst chron hämatogene Osteomyelitis, sonst Lok	M87.88	Sonstige Knochennekrose, sonstige Lokalisation
M86.59	Sonst chron hämatogene Osteomyelitis, nnbez Lok	M87.89	Sonstige Knochennekrose, nnbez Lokalisationen
M86.60	Sonstige chron Osteomyelitis, mehrere Lok	M87.90	Knochennekrose, nnbez, mehrere Lokalisationen
M86.61	Sonstige chron Osteomyelitis Schulterregion	M87.91	Knochennekrose, nnbez, Schulterregion
M86.62	Sonstige chron Osteomyelitis Oberarm	M87.92	Knochennekrose, nnbez, Oberarm
M86.63	Sonstige chron Osteomyelitis Unterarm	M87.93	Knochennekrose, nnbez, Unterarm
M86.64	Sonstige chron Osteomyelitis Hand	M87.94	Knochennekrose, nnbez, Hand
M86.65	Sonstige chron Osteomyelitis Becken/Oberschenkel	M87.95	Knochennekrose, nnbez, Beckenreg/Oberschenkel
M86.66	Sonstige chron Osteomyelitis Unterschenkel	M87.96	Knochennekrose, nnbez, Unterschenkel
M86.67	Sonstige chron Osteomyelitis Knöchel/Fuß	M87.97	Knochennekrose, nnbez, Knöchel/Fuß
M86.68	Sonstige chron Osteomyelitis, sonst Lok	M87.98	Knochennekrose, nnbez, sonstige Lokalisation
M86.69	Sonstige chron Osteomyelitis, nnbez Lok	M87.99	Knochennekrose, nnbez, nnbez Lokalisationen
M86.80	Sonstige Osteomyelitis, mehrere Lokalisationen	M89.60	Osteopathie nach Poliomyelitis, mehrere Lok
M86.81	Sonstige Osteomyelitis Schulterregion	M89.61	Osteopathie nach Poliomyelitis Schulterregion
M86.82	Sonstige Osteomyelitis Oberarm	M89.62	Osteopathie nach Poliomyelitis Oberarm
M86.83	Sonstige Osteomyelitis Unterarm	M89.63	Osteopathie nach Poliomyelitis Unterarm
M86.84	Sonstige Osteomyelitis Hand	M89.64	Osteopathie nach Poliomyelitis Hand
M86.85	Sonstige Osteomyelitis Beckenregion/Oberschenkel	M89.65	Osteopathie nach Poliomyelitis Becken/OS
M86.86	Sonstige Osteomyelitis Unterschenkel	M89.66	Osteopathie nach Poliomyelitis Unterschenkel
M86.87	Sonstige Osteomyelitis Knöchel/Fuß	M89.67	Osteopathie nach Poliomyelitis Knöchel/Fuß
M86.88	Sonstige Osteomyelitis, sonstige Lokalisation	M89.68	Osteopathie nach Poliomyelitis, sonst Lok
M86.89	Sonstige Osteomyelitis, nnbez Lokalisationen	M89.69	Osteopathie nach Poliomyelitis, nnbez Lok
M86.90	Osteomyelitis, nnbez, mehrere Lokalisationen	M96.80	Elektiv offen belassenes Sternum n thoraxchir Eingriff
M86.91	Osteomyelitis, nnbez, Schulterregion	M96.82	Verzögerte Knochenheilung nach Fusion oder Arthrodesse
M86.92	Osteomyelitis, nnbez, Oberarm	M96.88	Sonst KH Muskel-Skelett-System nach med Maßn
M86.93	Osteomyelitis, nnbez, Unterarm	M96.9	KH Muskel-Skelett-Systems nach med Maßn, nnbez
M86.94	Osteomyelitis, nnbez, Hand	T84.5	Infektion/entzündl Rkt durch eine Gelenkendoprothese
M86.95	Osteomyelitis, nnbez, Beckenregion/Oberschenkel	T84.6	Infektion/entzündl Rkt durch interne OSyVorricht [jede Lok]

T84.7 Infekt/entz Rkt durch so orthopäd Endoproth/Impl/Transplant
T84.8 So Komplik d orthopäd Endoproth/Implant/Transplantate

T84.9 Nnbez Komplik durch orthopäd Endoproth/Implant/Transpl

Diagnose I08-4

S01.83 Off Wunde (jeder Teil Kopf) m Verbind zu intrakran Verletz
S01.86 Weichteilschaden III. Gr b geschl Fraktur od Lux Kopf
S01.88 Weichteilschaden II. Gr b off Fraktur od Lux Kopf
S01.89 Weichteilschaden III. Gr b off Fraktur od Lux Kopf
S11.86 Weichteilschaden III. Gr b geschl Fraktur od Lux d Hals
S11.88 Weichteilschaden II. Gr b off Fraktur od Lux Hals
S11.89 Weichteilschaden III. Gr b off Fraktur od Lux Hals
S21.83 Off Wunde (jed Teil Thorax) m Verbind zu intrathor Verletz
S21.86 Weichteilschaden III. Gr b geschl Fraktur od Lux Thorax
S21.88 Weichteilschaden II. Gr b off Fraktur od Lux Thorax
S21.89 Weichteilschaden III. Gr b of Fraktur od Lux Thorax
S31.83 Off Wunde (jd T Abd LumbGeg Beck) m Verb intraabd Verl
S31.86 Weichteilschaden III. Gr b geschl Fraktur od Lux LWS u Be
S31.88 Weichteilschaden II. Gr b off Fraktur od Lux LWS u Be
S31.89 Weichteilschaden III. Gr b off Fraktur od Lux LWS u Be
S41.86 Weichteilschaden III. Gr b geschl Fraktur od Lux Oberarm
S41.88 Weichteilschaden II. Gr b off Fraktur od Lux Oberarm

S41.89 Weichteilschaden III. Gr b off Fraktur od Lux Oberarm
S51.86 Weichteilschaden III. Gr b geschl Fraktur od Lux Unterarm
S51.88 Weichteilschaden II. Gr b off Fraktur od Lux Unterarm
S51.89 Weichteilschaden III. Gr b off Fraktur od Lux Unterarmes
S61.86 Weichteilschaden III. Gr b geschl Fx od Lux Handgel u Hand
S61.88 Weichteilschaden II. Gr b off Fraktur od Lux Handgel u Hand
S61.89 Weichteilschaden III. Gr b off Fraktur od Lux Handgel u Hand
S71.86 Weichteilschaden III. Gr b geschl Fx od Lux Hüfte u Obersch
S71.88 Weichteilschaden II. Gr b off Fraktur od Lux Hüfte u Obersch
S71.89 Weichteilschaden III. Gr b off Fraktur od Lux Hüfte u Obersch
S81.86 Weichteilschaden III. Gr b geschl Fx od Lux Unterschenkel
S81.88 Weichteilschaden II. Gr b off Fraktur od Lux Unterschenkels
S81.89 Weichteilschaden III. Gr b off Fraktur od Lux Unterschenkel
S91.86 Weichteilschaden III. Gr b geschl Fraktur od Luxation Fuß
S91.88 Weichteilschaden II. Gr b off Fraktur od Luxation Fuß
S91.89 Weichteilschaden III. Gr b off Fraktur od Luxation Fuß

Prozedur I08-5

77.25.00↔ Keilosteotomie am Femur, n.n.bez.
77.25.10↔ Keilosteotomie am Schenkelhals
77.25.20↔ Keilosteotomie am sonstigen Femur
77.25.99↔ Keilosteotomie am Femur, sonstige
77.35.00↔ Sonstige Knochendurchtrennung am Femur, n.n.bez.
77.35.10↔ (De-)Rotationsosteotomie am Schenkelhals
77.35.11↔ Kortikotomie bei Segmenttransport am Schenkelhals
77.35.12↔ Komplexe (mehrdimensionale) Osteotomie (mit Achsenkorrektur) am Schenkelhals
77.35.19↔ Sonstige Knochendurchtrennung am Schenkelhals
77.35.20↔ (De-)Rotationsosteotomie an sonstigen Teilen des Femurs
77.35.21↔ Kortikotomie bei Segmenttransport an sonstigen Teilen des Femurs
77.35.22↔ Komplexe (mehrdimensionale) Osteotomie (mit Achsenkorrektur) an sonstigen Teilen des Femurs
77.35.23↔ Sonstige Knochendurchtrennung an sonstigen Teilen des Femurs
77.35.99↔ Sonstige Knochendurchtrennung am Femur, sonstige
77.39.30↔ (De-)Rotationsosteotomie am Becken
77.39.31↔ Kortikotomie bei Segmenttransport am Becken
77.39.32↔ Komplexe (mehrdimensionale) Osteotomie (mit Achsenkorrektur) am Becken
77.95↔ Totale Femur-Resektion
78.05.10↔ Knochentransplantation am Femur, gefässgestielt mit mikrovaskulärer Anastomose
78.05.11↔ Knochentransplantation am Femur, gefässgestielt, ohne mikrovaskuläre Anastomose
78.05.12↔ Knochentransplantation am Femur, allogene
78.05.13↔ Knorpel-Knochentransplantation am Femur
78.09.30↔ Knochentransplantation am Becken, gefässgestielt mit mikrovaskulärer Anastomose
78.09.31↔ Knochentransplantation am Becken, gefässgestielt ohne mikrovaskuläre Anastomose
78.09.32↔ Knochentransplantation am Becken, allogene
78.09.33↔ Knorpel-Knochentransplantation am Becken
78.09.90↔ Knochentransplantation an andere näher bezeichnete Knochen, ausser Gesichtsschädelknochen, gefässgestielt mit mikrovaskulärer Anastomose
78.09.91↔ Knochentransplantation an andere näher bezeichnete Knochen, ausser Gesichtsschädelknochen, gefässgestielt ohne mikrovaskuläre Anastomose
78.09.92↔ Knochentransplantation an andere näher bezeichnete Knochen, ausser Gesichtsschädelknochen, allogene
78.15.10↔ Offene Reposition einer Schenkelhalsfraktur und proximalen Femurfraktur mit Knochenfixation durch Fixateur externe

78.15.20↔ Offene Reposition einer Femurschaftfraktur mit Knochenfixation durch Fixateur externe
78.15.30↔ Geschlossene Reposition einer distalen Femurfraktur mit Knochenfixation durch Fixateur externe
78.15.31↔ Offene Reposition einer distalen Femurfraktur mit Knochenfixation durch Fixateur externe
78.15.40↔ Geschlossene Reposition einer sonstigen Femurfraktur mit Knochenfixation durch Fixateur externe
78.15.99↔ Anlegen eines Fixateur externe am Femur (inkl. Reposition von Frakturen), sonstige
78.19.20↔ Geschlossene Reposition einer Fraktur des Beckens mit Knochenfixation durch Fixateur externe
78.19.21↔ Offene Reposition einer Fraktur des Acetabulums mit Knochenfixation / Transfixation durch Fixateur externe
78.19.22↔ Offene Reposition einer Fraktur sonstiger Teile des Beckens mit Knochenfixation durch Fixateur externe
78.25.00↔ Verkürzungsosteotomie am Femur, n.n.bez.
78.25.10↔ Temporäre Epiphyseodese am Schenkelhals
78.25.11↔ Permanente Epiphyseodese am Schenkelhals
78.25.12↔ Therapeutische Epiphyseolyse am Schenkelhals
78.25.19↔ Sonstige Verkürzungsosteotomie am Schenkelhals
78.25.20↔ Temporäre Epiphyseodese an sonstigen Teilen des Femur
78.25.21↔ Permanente Epiphyseodese an sonstigen Teilen des Femur
78.25.22↔ Therapeutische Epiphyseolyse an sonstigen Teilen des Femur
78.25.99↔ Verkürzungsosteotomie am Femur, sonstige
78.35.00↔ Verlängerungsosteotomie am Femur, n.n.bez.
78.35.10↔ Verlängerungsosteotomie am Schenkelhals
78.35.19↔ Verlängerungsosteotomie an sonstigen Teilen des Femur
78.35.99↔ Verlängerungsosteotomie am Femur, sonstige
78.39.20↔ Verlängerungsosteotomie am Becken
78.39.99↔ Verlängerungsosteotomie an anderen näher bezeichneten Knochen, sonstige
78.45↔ Sonstige plastische Rekonstruktion am Femur
78.55.00↔ Innere Knochenfixation ohne Reposition der Fraktur am Femur, n.n.bez.
78.55.10↔ Revision von Osteosynthesematerial (ohne Materialwechsel) am Femur
78.55.99↔ Innere Knochenfixation ohne Reposition der Fraktur am Femur, sonstige
78.95↔ Einsetzen eines Knochenwachstumsstimulators am Femur
79.15.00↔ Geschlossene Reposition einer Femurfraktur mit innerer Knochenfixation, n.n.bez.
79.15.10↔ Geschlossene Reposition einer distalen Femurfraktur mit innerer Knochenfixation
79.15.20↔ Geschlossene Reposition einer sonstigen Femurfraktur mit innerer Knochenfixation

79.15.99↔	Geschlossene Reposition einer Femurfraktur mit innerer Knochenfixation, sonstige	80.05.1g↔	Entfernen von Stütz-, resp. Pfannendachschale, Pfanne sowie Kopf einer Hüftendoprothese
79.19.20↔	Geschlossene Reposition einer Fraktur des Beckens mit innerer Knochenfixation	80.05.99↔	Entfernen einer Hüftendoprothese, sonstige
79.25↔	Offene Reposition einer Femurfraktur ohne innere Knochenfixation	80.15.00↔	Sonstige Arthrotomie der Hüfte, n.n.bez.
79.29.30↔	Offene Reposition einer Fraktur der Patella ohne innere Knochenfixation	80.15.10↔	Arthroskopische Arthrotomie der Hüfte, Gelenkspülung mit Drainage
79.35.00↔	Offene Reposition einer Femurfraktur mit innerer Knochenfixation, n.n.bez.	80.15.11↔	Arthroskopische Arthrotomie der Hüfte, Entfernung freier Gelenkkörper
79.35.10↔	Offene Reposition einer Hüftkopffraktur mit innerer Knochenfixation	80.15.12↔	Arthroskopische Arthrotomie der Hüfte, Einlegen oder Entfernen eines Medikamententrägers
79.35.11↔	Offene Reposition einer Schenkelhalsfraktur und proximalen Femurfraktur mit innerer Knochenfixation	80.15.20↔	Arthrotomie der Hüfte, Gelenkspülung mit Drainage
79.35.12↔	Offene Reposition einer Femurschaftfraktur mit innerer Knochenfixation	80.15.21↔	Arthrotomie der Hüfte, Entfernung freier Gelenkkörper
79.35.13↔	Offene Reposition einer distalen Femurfraktur mit innerer Knochenfixation	80.15.99↔	Sonstige Arthrotomie der Hüfte, sonstige
79.35.99↔	Offene Reposition einer Femurfraktur mit innerer Knochenfixation, sonstige	80.35.00↔	Gelenkbiopsie an der Hüfte, n.n.bez.
79.39.20↔	Offene Reposition einer Fraktur des Acetabulums mit innerer Knochenfixation	80.35.20↔	Arthroskopische Gelenkbiopsie an der Hüfte
79.39.29↔	Offene Reposition einer Fraktur sonstiger Teile des Beckens mit innerer Knochenfixation	80.35.30↔	Offene Gelenkbiopsie an der Hüfte
79.55↔	Offene Reposition einer Epiphysendiastrase am Femur	80.35.99↔	Gelenkbiopsie an der Hüfte, sonstige
79.65↔	Débridement einer offenen Femurfraktur	81.21↔	Hüft-Arthrorese
79.85↔	Offene Reposition einer Luxation der Hüfte	81.29.10↔	Arthrorese am Iliosakralgelenk
79.89.20↔	Offene Reposition einer Luxation der Iliosakralgelenks	81.29.20↔	Arthrorese an der Symphyse
79.89.30↔	Offene Reposition einer Luxation der Symphyse	81.40.00↔	Rekonstruktion am Hüftgelenk, n.n.bez.
80.05.00↔	Entfernen einer Hüftendoprothese, n.n.bez.	81.40.14↔	Knorpeltransplantation und Implantation von in-vitro hergestellten Gewebekulturen am Hüftgelenk, arthroskopisch
80.05.15↔	Entfernen einer Totalendoprothese des Hüftgelenks	81.40.15↔	Knorpeltransplantation und Implantation von in-vitro hergestellten Gewebekulturen am Hüftgelenk, offen chirurgisch
80.05.16↔	Entfernen einer Totalendoprothese des Hüftgelenks, Sonderprothese	81.40.18↔	Subchondrale Knocheneröffnung am Hüftgelenk, arthroskopisch
80.05.17↔	Entfernen von Schaft, sowie Kopf einer Hüftendoprothese	81.40.19↔	Subchondrale Knocheneröffnung am Hüftgelenk, offen chirurgisch
80.05.18↔	Entfernen von Schaft, Kopf, sowie Inlay einer Hüftendoprothese	81.40.20↔	Subchondrale Knocheneröffnung am Hüftgelenk mit Einbringen eines azellulären Implantats, arthroskopisch
80.05.1a↔	Entfernen des Inlays einer Hüftendoprothese	81.40.21↔	Subchondrale Knocheneröffnung am Hüftgelenk mit Einbringen eines azellulären Implantats, offen chirurgisch
80.05.1b↔	Entfernen des Kopfes einer Hüftendoprothese	81.40.30↔	Arthroplastik am Hüftgelenk mit Osteotomie des Beckens, sonstige Osteotomie
80.05.1c↔	Entfernen von Kopf sowie Inlay einer Hüftendoprothese	81.40.31↔	Arthroplastik am Hüftgelenk mit Osteotomie des Beckens, Tripelosteotomie
80.05.1d↔	Entfernen von Kopf, Inlay sowie Pfanne einer Hüftendoprothese	81.40.32↔	Pfannendachplastik am Hüftgelenk
80.05.1e↔	Entfernen von Inlay sowie Pfanne einer Hüftendoprothese	81.40.33↔	Girdlestone-Resektion am Hüftgelenk, primär
80.05.1f↔	Entfernen von Stütz-, resp. Pfannendachschale sowie Pfanne einer Hüftendoprothese	81.40.99↔	Rekonstruktion am Hüftgelenk, sonstige
		81.53↔	Revision (ohne Ersatz) einer Hüftendoprothese
		84.28↔	Oberschenkel-Replantation

Prozedur I08-6

77.25.10↔	Keilosteotomie am Schenkelhals	78.05.13↔	Knorpel-Knochen-Transplantation am Femur
77.25.20↔	Keilosteotomie am sonstigen Femur	78.09.10↔	Knochen-Transplantation an Phalangen der Hand, gefässgestielt mit mikrovaskulärer Anastomose
77.25.99↔	Keilosteotomie am Femur, sonstige	78.09.11↔	Knochen-Transplantation an Phalangen der Hand, gefässgestielt ohne mikrovaskuläre Anastomose
77.29.10↔	Keilosteotomie an Phalangen der Hand	78.09.12↔	Knochen-Transplantation an Phalangen der Hand, allogene
77.29.20↔	Keilosteotomie am Wirbel	78.09.30↔	Knochen-Transplantation am Becken, gefässgestielt mit mikrovaskulärer Anastomose
77.29.40↔	Keilosteotomie an Phalangen des Fusses	78.09.31↔	Knochen-Transplantation am Becken, gefässgestielt ohne mikrovaskuläre Anastomose
77.35.10↔	De-)Rotationsosteotomie am Schenkelhals	78.09.32↔	Knochen-Transplantation am Becken, allogene
77.35.11↔	Kortikotomie bei Segmenttransport am Schenkelhals	78.09.33↔	Knorpel-Knochen-Transplantation am Becken
77.35.12↔	Komplexe (mehrdimensionale) Osteotomie (mit Achsenkorrektur) am Schenkelhals	78.09.90↔	Knochen-Transplantation an andere näher bezeichnete Knochen, ausser Gesichtsschädelknochen, gefässgestielt mit mikrovaskulärer Anastomose
77.35.19↔	Sonstige Knochendurchtrennung am Schenkelhals	78.09.91↔	Knochen-Transplantation an andere näher bezeichnete Knochen, ausser Gesichtsschädelknochen, gefässgestielt ohne mikrovaskuläre Anastomose
77.35.20↔	(De-)Rotationsosteotomie an sonstigen Teilen des Femurs	78.09.92↔	Knochen-Transplantation an andere näher bezeichnete Knochen, ausser Gesichtsschädelknochen, allogene
77.35.21↔	Kortikotomie bei Segmenttransport an sonstigen Teilen des Femurs	78.15.10↔	Offene Reposition einer Schenkelhalsfraktur und proximalen Femurfraktur mit Knochenfixation durch Fixateur externe
77.35.22↔	Komplexe (mehrdimensionale) Osteotomie (mit Achsenkorrektur) an sonstigen Teilen des Femurs	78.15.20↔	Offene Reposition einer Femurschaftfraktur mit Knochenfixation durch Fixateur externe
77.35.23↔	Sonstige Knochendurchtrennung an sonstigen Teilen des Femurs	78.15.30↔	Geschlossene Reposition einer distalen Femurfraktur mit Knochenfixation durch Fixateur externe
77.35.99↔	Sonstige Knochendurchtrennung am Femur, sonstige		
77.95↔	Totale Femur-Resektion		
77.99.10↔	Totale Knochenresektionen an Phalangen der Hand		
78.05.10↔	Knochen-Transplantation am Femur, gefässgestielt mit mikrovaskulärer Anastomose		
78.05.11↔	Knochen-Transplantation am Femur, gefässgestielt, ohne mikrovaskuläre Anastomose		
78.05.12↔	Knochen-Transplantation am Femur, allogene		

78.15.31↔	Offene Reposition einer distalen Femurfraktur mit Knochenfixation durch Fixateur externe	79.39.14↔	Offene Reposition einer Mehrfragmentfraktur von Rippen mit innerer Fixation
78.15.40↔	Geschlossene Reposition einer sonstigen Femurfraktur mit Knochenfixation durch Fixateur externe	79.39.15↔	Offene Reposition einer Mehrfragmentfraktur von Sternum mit innerer Fixation
78.15.99↔	Anlegen eines Fixateur externe am Femur (inkl. Reposition von Frakturen), sonstige	79.39.20↔	Offene Reposition einer Fraktur des Acetabulums mit innerer Knochenfixation
78.19.20↔	Geschlossene Reposition einer Fraktur des Beckens mit Knochenfixation durch Fixateur externe	79.39.29↔	Offene Reposition einer Fraktur sonstiger Teile des Beckens mit innerer Knochenfixation
78.19.21↔	Offene Reposition einer Fraktur des Acetabulums mit Knochenfixation / Transfixation durch Fixateur externe	79.39.99↔	Offene Reposition einer Fraktur anderer bezeichneter Knochen mit innerer Knochenfixation, sonstige
78.19.22↔	Offene Reposition einer Fraktur sonstiger Teile des Beckens mit Knochenfixation durch Fixateur externe	79.55↔	Offene Reposition einer Epiphysdiastase am Femur
78.25.00↔	Verkürzungsosteotomie am Femur, n.n.bez.	79.85↔	Offene Reposition einer Luxation der Hüfte
78.25.10↔	Temporäre Epiphyseodese am Schenkelhals	79.89.00↔	Offene Reposition einer Luxation an anderer bezeichneter Lokalisation, n.n.bez.
78.25.11↔	Permanente Epiphyseodese am Schenkelhals	79.89.10↔	Offene Reposition einer Luxation des Sternoklavikulargelenkes
78.25.12↔	Therapeutische Epiphyseolyse am Schenkelhals	79.89.20↔	Offene Reposition einer Luxation der Iliosakralgelenkes
78.25.19↔	Sonstige Verkürzungsosteotomie am Schenkelhals	79.89.30↔	Offene Reposition einer Luxation der Symphyse
78.25.20↔	Temporäre Epiphyseodese an sonstigen Teilen des Femur	79.89.99↔	Offene Reposition einer Luxation an anderer bezeichneter Lokalisation, sonstige
78.25.21↔	Permanente Epiphyseodese an sonstigen Teilen des Femur	80.05.15↔	Entfernen einer Totalendoprothese des Hüftgelenks
78.25.22↔	Therapeutische Epiphyseolyse an sonstigen Teilen des Femur	80.05.16↔	Entfernen einer Totalendoprothese des Hüftgelenks, Sonderprothese
78.25.99↔	Verkürzungsosteotomie am Femur, sonstige	80.05.17↔	Entfernen von Schaft, sowie Kopf einer Hüftendoprothese
78.31↔	Verlängerungsosteotomie an Skapula und Klavikula	80.05.18↔	Entfernen von Schaft, Kopf, sowie Inlay einer Hüftendoprothese
78.35.00↔	Verlängerungsosteotomie am Femur, n.n.bez.	80.05.1d↔	Entfernen von Kopf, Inlay sowie Pfanne einer Hüftendoprothese
78.35.10↔	Verlängerungsosteotomie am Schenkelhals	80.05.1e↔	Entfernen von Inlay sowie Pfanne einer Hüftendoprothese
78.35.19↔	Verlängerungsosteotomie an sonstigen Teilen des Femur	80.05.1f↔	Entfernen von Stütz-, resp. Pfannendachschale sowie Pfanne einer Hüftendoprothese
78.35.99↔	Verlängerungsosteotomie am Femur, sonstige	80.05.1g↔	Entfernen von Stütz-, resp. Pfannendachschale, Pfanne sowie Kopf einer Hüftendoprothese
78.39.10↔	Verlängerungsosteotomie an Phalangen der Hand	80.05.99↔	Entfernen einer Hüftendoprothese, sonstige
78.39.20↔	Verlängerungsosteotomie am Becken	80.15.10↔	Arthroskopische Arthrotomie der Hüfte, Gelenkspülung mit Drainage
78.45↔	Sonstige plastische Rekonstruktion am Femur	80.15.11↔	Arthroskopische Arthrotomie der Hüfte, Entfernung freier Gelenkkörper
78.55.00↔	Innere Knochenfixation ohne Reposition der Fraktur am Femur, n.n.bez.	80.15.12↔	Arthroskopische Arthrotomie der Hüfte, Einlegen oder Entfernen eines Medikamententrägers
78.55.10↔	Revision von Osteosynthesematerial (ohne Materialwechsel) am Femur	80.15.20↔	Arthrotomie der Hüfte, Gelenkspülung mit Drainage
78.55.99↔	Innere Knochenfixation ohne Reposition der Fraktur am Femur, sonstige	80.15.21↔	Arthrotomie der Hüfte, Entfernung freier Gelenkkörper
78.95↔	Einsetzen eines Knochenwachstumsstimulators am Femur	80.15.99↔	Sonstige Arthrotomie der Hüfte, sonstige
79.15.10↔	Geschlossene Reposition einer distalen Femurfraktur mit innerer Knochenfixation	81.21↔	Hüft-Arthrodese
79.15.20↔	Geschlossene Reposition einer sonstigen Femurfraktur mit innerer Knochenfixation	81.40.14↔	Knorpeltransplantation und Implantation von in-vitro hergestellten Gewebekulturen am Hüftgelenk, arthroskopisch
79.15.99↔	Geschlossene Reposition einer Femurfraktur mit innerer Knochenfixation, sonstige	81.40.15↔	Knorpeltransplantation und Implantation von in-vitro hergestellten Gewebekulturen am Hüftgelenk, offen chirurgisch
79.25↔	Offene Reposition einer Femurfraktur ohne innere Knochenfixation	81.40.18↔	Subchondrale Knocheneröffnung am Hüftgelenk, arthroskopisch
79.29.10↔	Offene Reposition einer einfachen Fraktur der Klavikula und Skapula ohne innere Knochenfixation	81.40.19↔	Subchondrale Knocheneröffnung am Hüftgelenk, offen chirurgisch
79.29.11↔	Offene Reposition einer Mehrfragmentfraktur der Klavikula und Skapula ohne innere Knochenfixation	81.40.20↔	Subchondrale Knocheneröffnung am Hüftgelenk mit Einbringen eines azellulären Implantats, arthroskopisch
79.29.99↔	Offene Reposition einer Fraktur anderer bezeichneter Knochen ohne innere Knochenfixation, sonstige	81.40.21↔	Subchondrale Knocheneröffnung am Hüftgelenk mit Einbringen eines azellulären Implantats, offen chirurgisch
79.35.00↔	Offene Reposition einer Femurfraktur mit innerer Knochenfixation, n.n.bez.	81.40.30↔	Arthroplastik am Hüftgelenk mit Osteotomie des Beckens, sonstige Osteotomie
79.35.10↔	Offene Reposition einer Hüftkopffraktur mit innerer Knochenfixation	81.40.31↔	Arthroplastik am Hüftgelenk mit Osteotomie des Beckens, Tripelosteotomie
79.35.11↔	Offene Reposition einer Schenkelhalsfraktur und proximalen Femurfraktur mit innerer Knochenfixation	81.40.32↔	Pfannendachplastik am Hüftgelenk
79.35.12↔	Offene Reposition einer Femurschaftfraktur mit innerer Knochenfixation	81.40.33↔	Girdlestone-Resektion am Hüftgelenk, primär
79.35.13↔	Offene Reposition einer distalen Femurfraktur mit innerer Knochenfixation	81.40.99↔	Rekonstruktion am Hüftgelenk, sonstige
79.35.99↔	Offene Reposition einer Femurfraktur mit innerer Knochenfixation, sonstige	81.97.15↔	Revision und Wechsel einer Handgelenkendoprothese
79.39.00↔	Offene Reposition einer Fraktur anderer bezeichneter Knochen mit innerer Knochenfixation, n.n.bez.	81.97.16↔	Revision und Wechsel einer Daumensattelgelenkendoprothese
79.39.11↔	Offene Reposition einer Mehrfragmentfraktur von Klavikula und Skapula mit innerer Knochenfixation	81.97.17↔	Revision und Wechsel einer sonstigen Fingergelenkendoprothese
		84.28↔	Oberschenkel-Replantation

Prozedur I08-7

04.03.00↔	Durchtrennung oder Quetschen (Crushing) von anderen kranialen und peripheren Nerven, n.n.bez.	04.3x.15↔	Epineurale Naht von Nerven des Rumpfes, primär
04.03.10↔	Durchtrennung oder Quetschen (Crushing) des N. vestibulocochlearis	04.3x.16↔	Epineurale Naht von Nerven des Beines (inkl. Plexus lumbosacralis, Leiste, Beckenboden), primär
04.03.11↔	Durchtrennung oder Quetschen (Crushing) von intrakraniellen Anteilen von sonstigen Hirnnerven und Ganglien	04.3x.17↔	Epineurale Naht von Nerven des Fusses, primär
04.03.20↔	Durchtrennung oder Quetschen (Crushing) von extrakraniellen Hirnnerven	04.3x.19↔	Epineurale Naht von sonstigen kranialen oder peripheren Nerven, primär
04.03.30↔	Durchtrennung oder Quetschen (Crushing) des Plexus brachialis	04.3x.20↔	Epineurale Naht von extrakraniellen Hirnnerven, sekundär
04.03.31↔	Durchtrennung oder Quetschen (Crushing) von Nerven der Schulter	04.3x.21↔	Epineurale Naht des Plexus brachialis, sekundär
04.03.32↔	Durchtrennung oder Quetschen (Crushing) von Nerven des Armes und der Hand	04.3x.22↔	Epineurale Naht von Nerven der Schulter, sekundär
04.03.33↔	Durchtrennung oder Quetschen (Crushing) von Nerven des Rumpfes und der unteren Extremität	04.3x.23↔	Epineurale Naht von Nerven am Arm, sekundär
04.03.99↔	Durchtrennung oder Quetschen (Crushing) von anderen kranialen und peripheren Nerven, sonstige	04.3x.24↔	Epineurale Naht von Nerven an der Hand, sekundär
04.04.00↔	Sonstige Inzision an kranialen und peripheren Nerven, n.n.bez.	04.3x.25↔	Epineurale Naht von Nerven des Rumpfes, sekundär
04.04.10↔	Sonstige Inzision am N. vestibulocochlearis	04.3x.26↔	Epineurale Naht von Nerven des Beines (inkl. Plexus lumbosacralis, Leiste, Beckenboden), sekundär
04.04.11↔	Sonstige Inzision an intrakraniellen Anteilen von sonstigen Hirnnerven und Ganglien	04.3x.27↔	Epineurale Naht von Nerven des Fusses, sekundär
04.04.20↔	Sonstige Inzision an extrakraniellen Hirnnerven	04.3x.29↔	Epineurale Naht von sonstigen kranialen und peripheren Nerven, sekundär
04.04.30↔	Sonstige Inzision am Plexus brachialis	04.3x.30↔	Interfaszikuläre Naht von extrakraniellen Hirnnerven, primär
04.04.31↔	Sonstige Inzision an Nerven der Schulter	04.3x.31↔	Interfaszikuläre Naht des Plexus brachialis, primär
04.04.32↔	Sonstige Inzision an Nerven des Armes und der Hand	04.3x.32↔	Interfaszikuläre Naht von Nerven der Schulter, primär
04.04.33↔	Sonstige Inzision an Nerven des Rumpfes und der unteren Extremität	04.3x.33↔	Interfaszikuläre Naht von Nerven am Arm, primär
04.04.99↔	Sonstige Inzision an kranialen und peripheren Nerven, sonstige	04.3x.34↔	Interfaszikuläre Naht von Nerven an der Hand, primär
04.06.00↔	Sonstige Exzision von kranialen oder peripheren Ganglien, n.n.bez.	04.3x.35↔	Interfaszikuläre Naht von Nerven des Rumpfes, primär
04.06.10↔	Exzision von intrakraniellen Ganglien	04.3x.36↔	Interfaszikuläre Naht von Nerven des Beines (inkl. Plexus lumbosacralis, Leiste, Beckenboden), primär
04.06.20↔	Exzision von sonstigen peripheren Ganglien	04.3x.37↔	Interfaszikuläre Naht von Nerven des Fusses, primär
04.06.99↔	Sonstige Exzision von kranialen oder peripheren Ganglien, sonstige	04.3x.39↔	Interfaszikuläre Naht von sonstigen kranialen und peripheren Nerven, primär
04.07.00↔	Sonstige Exzision oder Avulsion von kranialen oder peripheren Nerven, n.n.bez.	04.3x.40↔	Interfaszikuläre Naht von extrakraniellen Hirnnerven, sekundär
04.07.10↔	Exzision eines Nerven zur Transplantation	04.3x.41↔	Interfaszikuläre Naht des Plexus brachialis, sekundär
04.07.11↔	Entfernung eines Nerventransplantates	04.3x.42↔	Interfaszikuläre Naht von Nerven der Schulter, sekundär
04.07.20↔	Sonstige Exzision oder Avulsion von intrakraniellen Nerven	04.3x.43↔	Interfaszikuläre Naht von Nerven am Arm, sekundär
04.07.30↔	Sonstige Exzision oder Avulsion von extrakraniellen Hirnnerven	04.3x.44↔	Interfaszikuläre Naht von Nerven an der Hand, sekundär
04.07.40↔	Sonstige Exzision oder Avulsion des Plexus brachialis	04.3x.45↔	Interfaszikuläre Naht von Nerven des Rumpfes, sekundär
04.07.41↔	Sonstige Exzision oder Avulsion von Nerven der Schulter	04.3x.46↔	Interfaszikuläre Naht von Nerven des Beines (inkl. Plexus lumbosacralis, Leiste, Beckenboden), sekundär
04.07.42↔	Sonstige Exzision oder Avulsion von Nerven des Armes und der Hand	04.3x.47↔	Interfaszikuläre Naht von Nerven des Fusses, sekundär
04.07.43↔	Sonstige Exzision oder Avulsion von Nerven des Rumpfes und der unteren Extremität	04.3x.49↔	Interfaszikuläre Naht von sonstigen kranialen und peripheren Nerven, sekundär
04.07.99↔	Sonstige Exzision oder Avulsion von kranialen oder peripheren Nerven, sonstige	04.3x.99↔	Naht an kranialen oder peripheren Nerven, sonstige
04.08.00↔	Optikuscheidenfensterung, n.n.bez.	04.42.00↔	Sonstige Dekompression an kranialen Nerven, n.n.bez.
04.08.10↔	Sonstige Operationen am N. opticus	04.42.10↔	Sonstige Dekompression an kranialen Nerven, intrakraniell
04.08.99↔	Optikuscheidenfensterung, sonstige	04.42.20↔	Sonstige Dekompression an kranialen Nerven, extrakraniell
04.2x.00↔	Destruktion von kranialen und peripheren Nerven und Ganglien, n.n.bez.	04.42.99↔	Sonstige Dekompression an kranialen Nerven, sonstige
04.2x.10↔	Destruktion von intrakraniellen Hirnnerven und Ganglien	04.43.00↔	Entlastung am Karpaltunnel, n.n.bez.
04.2x.20↔	Destruktion von extrakraniellen Hirnnerven	04.43.10↔	Entlastung am Karpaltunnel, endoskopisch
04.2x.30↔	Destruktion des Plexus brachialis	04.43.99↔	Entlastung am Karpaltunnel, sonstige
04.2x.31↔	Destruktion von Nerven der Schulter	04.44↔	Entlastung am Tarsaltunnel
04.2x.32↔	Destruktion von Nerven des Armes und der Hand	04.49.00↔	Sonstige Dekompression oder Lösung von Adhäsionen an peripherem Nerv oder Ganglion, n.n.bez.
04.2x.33↔	Destruktion von Nerven des Rumpfes und Plexus lumbosacralis	04.49.10↔	Sonstige Dekompression oder Lösung von Adhäsionen am Plexus brachialis
04.2x.34↔	Destruktion von Nerven des Beines und des Fusses	04.49.11↔	Sonstige Dekompression oder Lösung von Adhäsionen an Nerven der Schulter
04.2x.39↔	Destruktion von sonstigen peripheren Nerven oder Ganglien	04.49.12↔	Sonstige Dekompression oder Lösung von Adhäsionen an Nerven des Armes
04.2x.99↔	Destruktion von kranialen und peripheren Nerven und Ganglien, sonstige	04.49.13↔	Sonstige Dekompression oder Lösung von Adhäsionen an Nerven der Hand
04.3x.00↔	Naht an kranialen oder peripheren Nerven, n.n.bez.	04.49.14↔	Sonstige Dekompression oder Lösung von Adhäsionen am Plexus lumbosacralis, Leiste und Beckenboden
04.3x.10↔	Epineurale Naht von extrakraniellen Hirnnerven, primär	04.49.15↔	Sonstige Dekompression oder Lösung von Adhäsionen an Nerven des Beines
04.3x.11↔	Epineurale Naht des Plexus brachialis, primär	04.49.16↔	Sonstige Dekompression oder Lösung von Adhäsionen an Nerven des Fusses
04.3x.12↔	Epineurale Naht von Nerven der Schulter, primär	04.49.99↔	Sonstige Dekompression oder Lösung von Adhäsionen an sonstigen peripheren Nerven oder Ganglion, sonstige
04.3x.13↔	Epineurale Naht von Nerven am Arm, primär	04.5x.00↔	Transplantation von kranialem oder peripherem Nerv, n.n.bez.
04.3x.14↔	Epineurale Naht von Nerven der Hand, primär	04.5x.10↔	Transplantation von extrakraniellen Hirnnerven
		04.5x.11↔	Transplantation von Plexus brachialis und Nerven der Schulter

04.5x.12↔	Transplantation von Nerven des Armes und der Hand	04.79.14↔	Transplantation und Transposition von Nerven des Rumpfes und der unteren Extremität mit epineuraler Naht
04.5x.13↔	Transplantation von Nerven des Rumpfes und der unteren Extremität	04.79.19↔	Transplantation und Transposition eines sonstigen Nervens mit epineuraler Naht
04.5x.19↔	Transplantation von sonstigem kranialem oder peripherem Nerv	04.79.20↔	Transplantation und Transposition eines Nerven mit interfaszikulärer Naht
04.5x.99↔	Transplantation von kranialem oder peripherem Nerv, sonstige	04.79.21↔	Transplantation und Transposition eines extrakraniellen Hirnnerven mit interfaszikulärer Naht
04.6x.00↔	Transposition von kranialen und peripheren Nerven, n.n.bez.	04.79.22↔	Transplantation und Transposition des Plexus brachialis mit interfaszikulärer Naht
04.6x.10↔	Transposition eines extrakraniellen Hirnnerven mit epineuraler primärer Naht	04.79.23↔	Transplantation und Transposition von Nerven der Schulter mit interfaszikulärer Naht
04.6x.11↔	Transposition eines extrakraniellen Hirnnerven mit epineuraler sekundärer Naht	04.79.24↔	Transplantation und Transposition eines Nerven des Armes und der Hand mit interfaszikulärer Naht
04.6x.12↔	Transposition eines extrakraniellen Hirnnerven mit interfaszikulärer primärer und sekundärer Naht	04.79.25↔	Transplantation und Transposition von Nerven des Rumpfes und der unteren Extremität mit interfaszikulärer Naht
04.6x.20↔	Transposition des Plexus brachialis mit epineuraler primärer Naht	04.79.29↔	Transplantation und Transposition eines sonstigen Nerven mit interfaszikulärer Naht
04.6x.21↔	Transposition des Plexus brachialis mit epineuraler sekundärer Naht	04.79.99↔	Sonstige Neuroplastik, sonstige
04.6x.22↔	Transposition des Plexus brachialis mit interfaszikulärer primärer Naht	04.92.00↔	Implantation oder Ersetzen der Elektrode(n) eines peripheren Neurostimulators, n.n.bez.
04.6x.23↔	Transposition des Plexus brachialis mit interfaszikulärer sekundärer Naht	04.92.10↔	Implantation oder Ersetzen der Elektrode(n) eines temporären peripheren Neurostimulators, Einzelelektrodensystems, Teststimulation
04.6x.30↔	Transposition eines Nerven der Schulter mit epineuraler primärer und sekundärer Naht	04.92.11↔	Implantation oder Ersetzen der Elektrode(n) eines temporären peripheren Neurostimulators, Mehrelektrodensystems, Teststimulation
04.6x.31↔	Transposition eines Nerven der Schulter mit interfaszikulärer primärer und sekundärer Naht	04.92.20↔	Implantation oder Ersetzen der Elektrode(n) eines permanenten peripheren Neurostimulators, Stabelektrode, Einzelelektrodensystems, perkutan
04.6x.40↔	Transposition eines Nerven des Armes mit epineuraler primärer Naht	04.92.21↔	Implantation oder Ersetzen der Elektrode(n) eines permanenten peripheren Neurostimulators, Stabelektrode, Mehrelektrodensystems, perkutan
04.6x.41↔	Transposition eines Nerven des Armes mit epineuraler sekundärer Naht	04.92.30↔	Implantation oder Ersetzen der Elektrode(n) eines permanenten peripheren Neurostimulators, Plattenelektrode, Einzelelektrodensystems, offen chirurgisch
04.6x.42↔	Transposition eines Nerven des Armes mit interfaszikulärer primärer Naht	04.92.31↔	Implantation oder Ersetzen der Elektrode(n) eines permanenten peripheren Neurostimulators, Plattenelektrode, Mehrelektrodensystems, offen chirurgisch
04.6x.43↔	Transposition eines Nerven des Armes mit interfaszikulärer sekundärer Naht	04.92.40↔	Implantation oder Ersetzen einer Vagusnervstimulationselektrode
04.6x.50↔	Transposition eines Nerven des Rumpfes und der unteren Extremität mit epineuraler primärer und sekundärer Naht	04.92.99↔	Implantation oder Ersetzen der Elektrode(n) eines peripheren Neurostimulators, sonstige
04.6x.51↔	Transposition eines Nerven des Rumpfes und der unteren Extremität mit interfaszikulärer primärer und sekundärer Naht	04.93.00↔	Entfernen der Elektrode(n) eines peripheren Neurostimulators, n.n.bez.
04.6x.60↔	Transposition eines Nerven der Hand mit interfaszikulärer primärer und sekundärer Naht	04.93.10↔	Entfernen der Elektrode(n) eines peripheren Neurostimulators, Stabelektrode, Einzelelektrodensystem
04.6x.70↔	Transposition mit Neurolyse und Dekompression eines extrakraniellen Hirnnerven	04.93.11↔	Entfernen der Elektrode(n) eines peripheren Neurostimulators, Stabelektrode, Mehrelektrodensystem
04.6x.71↔	Transposition mit Neurolyse und Dekompression des Plexus brachialis oder eines Nerven der Schulter	04.93.20↔	Entfernen der Elektrode(n) eines peripheren Neurostimulators, Plattenelektrode, Einzelelektrodensystem
04.6x.72↔	Transposition mit Neurolyse und Dekompression eines Nerven des Armes	04.93.21↔	Entfernen der Elektrode(n) eines peripheren Neurostimulators, Plattenelektrode, Mehrelektrodensystem
04.6x.73↔	Transposition mit Neurolyse und Dekompression eines Nerven der Hand	04.93.40↔	Entfernen einer Vagusnervelektrode
04.6x.74↔	Transposition mit Neurolyse und Dekompression eines Nerven des Rumpfes und der unteren Extremität	04.93.99↔	Entfernen der Elektrode(n) eines peripheren Neurostimulators, sonstige
04.6x.75↔	Transposition von sonstigen kranialen und peripheren Nerven	04.94.10↔	Revision (ohne Ersetzen) der Elektrode(n) eines peripheren Neurostimulators, n.n.bez.
04.6x.99↔	Transposition von kranialen und peripheren Nerven, sonstige	04.94.11↔	Revision (ohne Ersetzen) der Elektrode(n) eines peripheren Neurostimulators, Stabelektrode, Einzelelektrodensystem
04.71↔	Hypoglosso-faziale Anastomose	04.94.12↔	Revision (ohne Ersetzen) der Elektrode(n) eines peripheren Neurostimulators, Stabelektrode, Mehrelektrodensystem
04.72↔	Akzessorio-faziale Anastomose	04.94.13↔	Revision (ohne Ersetzen) der Elektrode(n) eines peripheren Neurostimulators, Plattenelektrode, Einzelelektrodensystem
04.73↔	Akzessorio-hypoglossale Anastomose	04.94.14↔	Revision (ohne Ersetzen) der Elektrode(n) eines peripheren Neurostimulators, Plattenelektrode, Mehrelektrodensystem
04.74.00↔	Sonstige Anastomose eines kranialen oder peripheren Nervs, n.n.bez.	04.94.99↔	Revision (ohne Ersetzen) der Elektrode(n) eines peripheren Neurostimulators, sonstige
04.74.10↔	Fazio-faziale Nerven-Anastomose	04.99.00↔	Sonstige Operation an kranialen und peripheren Nerven, n.n.bez.
04.74.11↔	Interkosto-faszikuläre Nerven-Anastomose	04.99.10↔	Implantation oder Ersetzen einer peripheren Neuroprothese
04.74.99↔	Sonstige Anastomose eines kranialen oder peripheren Nervs, sonstige	04.99.11↔	Revision (ohne Ersetzen) einer peripheren Neuroprothese
04.75↔	Revision einer früheren plastischen Rekonstruktion an einem kranialen oder peripheren Nerv	04.99.12↔	Entfernung einer peripheren Neuroprothese
04.76↔	Plastische Rekonstruktion einer alten traumatischen Verletzung an kranialen und peripheren Nerven		
04.79.10↔	Transplantation und Transposition eines extrakraniellen Hirnnerven mit epineuraler Naht		
04.79.11↔	Transplantation und Transposition des Plexus brachialis mit epineuraler Naht		
04.79.12↔	Transplantation und Transposition von Nerven der Schulter mit epineuraler Naht		
04.79.13↔	Transplantation und Transposition eines Nerven des Armes und der Hand mit epineuraler Naht		

04.99.99↔	Sonstige Operation an kranialen und peripheren Nerven, sonstige	83.82.11↔	Faszientransplantation, Schulter und Axilla
05.0↔	Durchtrennung von sympathischen Nerven oder Ganglien	83.82.12↔	Faszientransplantation, Oberarm und Ellenbogen
05.21↔	Exzision des Ganglion sphenopalatinum	83.82.13↔	Faszientransplantation, Unterarm
05.22↔	Zervikale Sympathektomie	83.82.14↔	Faszientransplantation, Brustwand, Bauch und Rücken
05.23↔	Lumbale Sympathektomie	83.82.15↔	Faszientransplantation, Leisten- und Genitalregion und Gesäss
05.24↔	Präsakrale Sympathektomie	83.82.16↔	Faszientransplantation, Untere Extremität
05.25↔	Periarterielle Sympathektomie	83.82.19↔	Faszientransplantation, Andere Lokalisation
05.26↔	Thorakale Sympathektomie	83.82.20↔	Transplantation eines lokalen Muskel- oder Faszienlappens, Kopf und Hals
05.29↔	Sonstige Sympathektomie und Exzision eines Ganglions	83.82.21↔	Transplantation eines lokalen Muskel- oder Faszienlappens, Schulter und Axilla
05.81↔	Plastische Rekonstruktion an sympathischem Nerv oder Ganglion	83.82.22↔	Transplantation eines lokalen Muskel- oder Faszienlappens, Oberarm und Ellenbogen
05.89↔	Sonstige Operation an sympathischem Nerv oder Ganglion	83.82.23↔	Transplantation eines lokalen Muskel- oder Faszienlappens, Unterarm
05.9↔	Sonstige Operationen am Nervensystem	83.82.24↔	Transplantation eines lokalen Muskel- oder Faszienlappens, Brustwand, Bauch und Rücken
29.92↔	Durchtrennung des N. glossopharyngeus	83.82.25↔	Transplantation eines lokalen Muskel- oder Faszienlappens, Leisten- und Genitalregion und Gesäss
31.91↔	Durchtrennung des N. laryngeus	83.82.26↔	Transplantation eines lokalen Muskel- oder Faszienlappens, Untere Extremität
33.31↔	Destruktion des N. phrenicus für Lungenkollaps	83.82.29↔	Transplantation eines lokalen Muskel- oder Faszienlappens, Andere Lokalisation
83.43.10↔	Entnahme eines myokutanen Lappens zur Transplantation	83.82.30↔	Transplantation eines osteomyokutanen oder osteofasziokutanen Lappens, Kopf und Hals
83.43.11↔	Entnahme eines osteomyokutanen oder osteofasziokutanen Lappens zur Transplantation	83.82.31↔	Transplantation eines osteomyokutanen oder osteofasziokutanen Lappens, Schulter und Axilla
83.43.12↔	Entnahme eines sonstigen Lappentransplantates mit mikrovaskulärer Anastomosierung aus Muskel oder Faszie	83.82.32↔	Transplantation eines osteomyokutanen oder osteofasziokutanen Lappens, Oberarm und Ellenbogen
83.43.99↔	Exzision von Muskel oder Faszie zur Transplantation, sonstige	83.82.33↔	Transplantation eines osteomyokutanen oder osteofasziokutanen Lappens, Unterarm
83.71.10↔	Sehnenvorverlagerung, Kopf und Hals	83.82.34↔	Transplantation eines osteomyokutanen oder osteofasziokutanen Lappens, Brustwand, Bauch und Rücken
83.71.11↔	Sehnenvorverlagerung, Schulter und Axilla	83.82.35↔	Transplantation eines osteomyokutanen oder osteofasziokutanen Lappens, Leisten- und Genitalregion und Gesäss
83.71.12↔	Sehnenvorverlagerung, Oberarm und Ellenbogen	83.82.36↔	Transplantation eines osteomyokutanen oder osteofasziokutanen Lappens, Untere Extremität
83.71.13↔	Sehnenvorverlagerung, Unterarm	83.82.39↔	Transplantation eines osteomyokutanen oder osteofasziokutanen Lappens, Andere Lokalisation
83.71.14↔	Sehnenvorverlagerung, Brustwand, Bauch und Rücken	83.82.40↔	Transplantation eines sonstigen Lappentransplantates mit mikrovaskulärer Anastomosierung aus Muskel oder Faszie, Kopf und Hals
83.71.15↔	Sehnenvorverlagerung, Leisten- und Genitalregion und Gesäss	83.82.41↔	Transplantation eines sonstigen Lappentransplantates mit mikrovaskulärer Anastomosierung aus Muskel oder Faszie, Schulter und Axilla
83.71.16↔	Sehnenvorverlagerung, Untere Extremität	83.82.42↔	Transplantation eines sonstigen Lappentransplantates mit mikrovaskulärer Anastomosierung aus Muskel oder Faszie, Oberarm und Ellenbogen
83.71.19↔	Sehnenvorverlagerung, Andere Lokalisation	83.82.43↔	Transplantation eines sonstigen Lappentransplantates mit mikrovaskulärer Anastomosierung aus Muskel oder Faszie, Unterarm
83.71.99↔	Sehnenvorverlagerung, sonstige	83.82.44↔	Transplantation eines sonstigen Lappentransplantates mit mikrovaskulärer Anastomosierung aus Muskel oder Faszie, Brustwand, Bauch und Rücken
83.75.10↔	Sehnentransfer oder -transplantation, Kopf und Hals	83.82.45↔	Transplantation eines sonstigen Lappentransplantates mit mikrovaskulärer Anastomosierung aus Muskel oder Faszie, Leisten- und Genitalregion und Gesäss
83.75.11↔	Sehnentransfer oder -transplantation, Schulter und Axilla	83.82.46↔	Transplantation eines sonstigen Lappentransplantates mit mikrovaskulärer Anastomosierung aus Muskel oder Faszie, Untere Extremität
83.75.12↔	Sehnentransfer oder -transplantation, Oberarm und Ellenbogen	83.82.47↔	Transplantation eines sonstigen Lappentransplantates mit mikrovaskulärer Anastomosierung aus Muskel oder Faszie, Andere Lokalisation
83.75.13↔	Sehnentransfer oder -transplantation, Unterarm	83.82.99↔	Muskel- oder Faszientransplantation, sonstige
83.75.14↔	Sehnentransfer oder -transplantation, Brustwand, Bauch und Rücken		
83.75.15↔	Sehnentransfer oder -transplantation, Leisten- und Genitalregion und Gesäss		
83.75.16↔	Sehnentransfer oder -transplantation, Untere Extremität		
83.75.19↔	Sehnentransfer oder -transplantation, Andere Lokalisation		
83.75.99↔	Sehnentransfer oder -transplantation, sonstige		
83.76.10↔	Sonstige Sehnentransposition, Kopf und Hals		
83.76.11↔	Sonstige Sehnentransposition, Schulter und Axilla		
83.76.12↔	Sonstige Sehnentransposition, Oberarm und Ellenbogen		
83.76.13↔	Sonstige Sehnentransposition, Unterarm		
83.76.14↔	Sonstige Sehnentransposition, Brustwand und Rücken		
83.76.15↔	Sonstige Sehnentransposition, Leisten- und Genitalregion und Gesäss		
83.76.16↔	Sonstige Sehnentransposition, Untere Extremität		
83.76.19↔	Sonstige Sehnentransposition, Andere Lokalisation		
83.76.99↔	Sonstige Sehnentransposition, sonstige		
83.79↔	Sonstige Muskeltransposition		
83.81.10↔	Sehnentransplantation, Kopf und Hals		
83.81.11↔	Sehnentransplantation, Schulter und Axilla		
83.81.12↔	Sehnentransplantation, Oberarm und Ellenbogen		
83.81.13↔	Sehnentransplantation, Unterarm		
83.81.14↔	Sehnentransplantation, Brustwand, Bauch und Rücken		
83.81.15↔	Sehnentransplantation, Leisten- und Genitalregion und Gesäss		
83.81.16↔	Sehnentransplantation, Untere Extremität		
83.81.19↔	Sehnentransplantation, Andere Lokalisation		
83.81.99↔	Sehnentransplantation, sonstige		
83.82.10↔	Faszientransplantation, Kopf und Hals		

Prozedur I08-8

02.51.00↔	Synangiose, n.n.bez.	02.51.13↔	EDS (Encephalo-duro-synangiose), Auflegen einer Arterie sowie invertierter Dura auf die Grosshirnrinde
02.51.11↔	EDAS (Encephalo-duro-arterio-synangiose)	02.51.14↔	EMS (Encephalo-myo-synangiose)
02.51.12↔	EDS (Encephalo-duro-synangiose), Auflegen von invertierter Dura auf Grosshirnrinde	02.51.15↔	EGPS (Encephalo-galea-periost-synangiose)

02.51.99↔	Syngangiose, sonstige	04.3x.16↔	Epineurale Naht von Nerven des Beines (inkl. Plexus lumbosacralis, Leiste, Beckenboden), primär
04.03.00↔	Durchtrennung oder Quetschen (Crushing) von anderen kranialen und peripheren Nerven, n.n.bez.	04.3x.17↔	Epineurale Naht von Nerven des Fusses, primär
04.03.10↔	Durchtrennung oder Quetschen (Crushing) des N. vestibulocochlearis	04.3x.19↔	Epineurale Naht von sonstigen kranialen oder peripheren Nerven, primär
04.03.11↔	Durchtrennung oder Quetschen (Crushing) von intrakraniellen Anteilen von sonstigen Hirnnerven und Ganglien	04.3x.20↔	Epineurale Naht von extrakraniellen Hirnnerven, sekundär
04.03.20↔	Durchtrennung oder Quetschen (Crushing) von extrakraniellen Hirnnerven	04.3x.21↔	Epineurale Naht des Plexus brachialis, sekundär
04.03.30↔	Durchtrennung oder Quetschen (Crushing) des Plexus brachialis	04.3x.22↔	Epineurale Naht von Nerven der Schulter, sekundär
04.03.31↔	Durchtrennung oder Quetschen (Crushing) von Nerven der Schulter	04.3x.23↔	Epineurale Naht von Nerven am Arm, sekundär
04.03.32↔	Durchtrennung oder Quetschen (Crushing) von Nerven des Armes und der Hand	04.3x.24↔	Epineurale Naht von Nerven an der Hand, sekundär
04.03.33↔	Durchtrennung oder Quetschen (Crushing) von Nerven des Rumpfes und der unteren Extremität	04.3x.25↔	Epineurale Naht von Nerven des Rumpfes, sekundär
04.03.99↔	Durchtrennung oder Quetschen (Crushing) von anderen kranialen und peripheren Nerven, sonstige	04.3x.26↔	Epineurale Naht von Nerven des Beines (inkl. Plexus lumbosacralis, Leiste, Beckenboden), sekundär
04.04.00↔	Sonstige Inzision an kranialen und peripheren Nerven, n.n.bez.	04.3x.27↔	Epineurale Naht von Nerven des Fusses, sekundär
04.04.10↔	Sonstige Inzision am N. vestibulocochlearis	04.3x.29↔	Epineurale Naht von sonstigen kranialen und peripheren Nerven, sekundär
04.04.11↔	Sonstige Inzision an intrakraniellen Anteilen von sonstigen Hirnnerven und Ganglien	04.3x.30↔	Interfaszikuläre Naht von extrakraniellen Hirnnerven, primär
04.04.20↔	Sonstige Inzision an extrakraniellen Hirnnerven	04.3x.31↔	Interfaszikuläre Naht des Plexus brachialis, primär
04.04.30↔	Sonstige Inzision am Plexus brachialis	04.3x.32↔	Interfaszikuläre Naht von Nerven der Schulter, primär
04.04.31↔	Sonstige Inzision an Nerven der Schulter	04.3x.33↔	Interfaszikuläre Naht von Nerven am Arm, primär
04.04.32↔	Sonstige Inzision an Nerven des Armes und der Hand	04.3x.34↔	Interfaszikuläre Naht von Nerven an der Hand, primär
04.04.33↔	Sonstige Inzision an Nerven des Rumpfes und der unteren Extremität	04.3x.35↔	Interfaszikuläre Naht von Nerven des Rumpfes, primär
04.04.99↔	Sonstige Inzision an kranialen und peripheren Nerven, sonstige	04.3x.36↔	Interfaszikuläre Naht von Nerven des Beines (inkl. Plexus lumbosacralis, Leiste, Beckenboden), primär
04.06.00↔	Sonstige Exzision von kranialen oder peripheren Ganglien, n.n.bez.	04.3x.37↔	Interfaszikuläre Naht von Nerven des Fusses, primär
04.06.10↔	Exzision von intrakraniellen Ganglien	04.3x.39↔	Interfaszikuläre Naht von sonstigen kranialen und peripheren Nerven, primär
04.06.20↔	Exzision von sonstigen peripheren Ganglien	04.3x.40↔	Interfaszikuläre Naht von extrakraniellen Hirnnerven, sekundär
04.06.99↔	Sonstige Exzision von kranialen oder peripheren Ganglien, sonstige	04.3x.41↔	Interfaszikuläre Naht des Plexus brachialis, sekundär
04.07.00↔	Sonstige Exzision oder Avulsion von kranialen oder peripheren Nerven, n.n.bez.	04.3x.42↔	Interfaszikuläre Naht von Nerven der Schulter, sekundär
04.07.10↔	Exzision eines Nerven zur Transplantation	04.3x.43↔	Interfaszikuläre Naht von Nerven am Arm, sekundär
04.07.11↔	Entfernung eines Nerventransplantates	04.3x.44↔	Interfaszikuläre Naht von Nerven an der Hand, sekundär
04.07.20↔	Sonstige Exzision oder Avulsion von intrakraniellen Nerven	04.3x.45↔	Interfaszikuläre Naht von Nerven des Rumpfes, sekundär
04.07.30↔	Sonstige Exzision oder Avulsion von extrakraniellen Hirnnerven	04.3x.46↔	Interfaszikuläre Naht von Nerven des Beines (inkl. Plexus lumbosacralis, Leiste, Beckenboden), sekundär
04.07.40↔	Sonstige Exzision oder Avulsion des Plexus brachialis	04.3x.47↔	Interfaszikuläre Naht von Nerven des Fusses, sekundär
04.07.41↔	Sonstige Exzision oder Avulsion von Nerven der Schulter	04.3x.49↔	Interfaszikuläre Naht von sonstigen kranialen und peripheren Nerven, sekundär
04.07.42↔	Sonstige Exzision oder Avulsion von Nerven des Armes und der Hand	04.3x.99↔	Naht an kranialen oder peripheren Nerven, sonstige
04.07.43↔	Sonstige Exzision oder Avulsion von Nerven des Rumpfes und der unteren Extremität	04.42.00↔	Sonstige Dekompression an kranialen Nerven, n.n.bez.
04.07.99↔	Sonstige Exzision oder Avulsion von kranialen oder peripheren Nerven, sonstige	04.42.10↔	Sonstige Dekompression an kranialen Nerven, intrakraniell
04.08.00↔	Optikuscheidenfensterung, n.n.bez.	04.42.20↔	Sonstige Dekompression an kranialen Nerven, extrakraniell
04.08.10↔	Sonstige Operationen am N. opticus	04.42.99↔	Sonstige Dekompression an kranialen Nerven, sonstige
04.08.99↔	Optikuscheidenfensterung, sonstige	04.43.00↔	Entlastung am Karpaltunnel, n.n.bez.
04.2x.00↔	Destruktion von kranialen und peripheren Nerven und Ganglien, n.n.bez.	04.43.10↔	Entlastung am Karpaltunnel, endoskopisch
04.2x.10↔	Destruktion von intrakraniellen Hirnnerven und Ganglien	04.43.99↔	Entlastung am Karpaltunnel, sonstige
04.2x.20↔	Destruktion von extrakraniellen Hirnnerven	04.44↔	Entlastung am Tarsaltunnel
04.2x.30↔	Destruktion des Plexus brachialis	04.49.00↔	Sonstige Dekompression oder Lösung von Adhäsionen an peripherem Nerv oder Ganglion, n.n.bez.
04.2x.31↔	Destruktion von Nerven der Schulter	04.49.10↔	Sonstige Dekompression oder Lösung von Adhäsionen am Plexus brachialis
04.2x.32↔	Destruktion von Nerven des Armes und der Hand	04.49.11↔	Sonstige Dekompression oder Lösung von Adhäsionen an Nerven der Schulter
04.2x.33↔	Destruktion von Nerven des Rumpfes und Plexus lumbosacralis	04.49.12↔	Sonstige Dekompression oder Lösung von Adhäsionen an Nerven des Armes
04.2x.34↔	Destruktion von Nerven des Beines und des Fusses	04.49.13↔	Sonstige Dekompression oder Lösung von Adhäsionen an Nerven der Hand
04.2x.39↔	Destruktion von sonstigen peripheren Nerven oder Ganglien	04.49.14↔	Sonstige Dekompression oder Lösung von Adhäsionen am Plexus lumbosacralis, Leiste und Beckenboden
04.2x.99↔	Destruktion von kranialen und peripheren Nerven und Ganglien, sonstige	04.49.15↔	Sonstige Dekompression oder Lösung von Adhäsionen an Nerven des Beines
04.3x.00↔	Naht an kranialen oder peripheren Nerven, n.n.bez.	04.49.16↔	Sonstige Dekompression oder Lösung von Adhäsionen an Nerven des Fusses
04.3x.10↔	Epineurale Naht von extrakraniellen Hirnnerven, primär	04.49.99↔	Sonstige Dekompression oder Lösung von Adhäsionen an sonstigen peripheren Nerven oder Ganglion, sonstige
04.3x.11↔	Epineurale Naht des Plexus brachialis, primär	04.5x.00↔	Transplantation von kranialem oder peripherem Nerv, n.n.bez.
04.3x.12↔	Epineurale Naht von Nerven der Schulter, primär	04.5x.10↔	Transplantation von extrakraniellen Hirnnerven
04.3x.13↔	Epineurale Naht von Nerven am Arm, primär	04.5x.11↔	Transplantation von Plexus brachialis und Nerven der Schulter
04.3x.14↔	Epineurale Naht von Nerven der Hand, primär	04.5x.12↔	Transplantation von Nerven des Armes und der Hand
04.3x.15↔	Epineurale Naht von Nerven des Rumpfes, primär	04.5x.13↔	Transplantation von Nerven des Rumpfes und der unteren Extremität

04.5x.19↔	Transplantation von sonstigem kranialem oder peripherem Nerv	04.79.20↔	Transplantation und Transposition eines Nerven mit interfaszikulärer Naht
04.5x.99↔	Transplantation von kranialem oder peripherem Nerv, sonstige	04.79.21↔	Transplantation und Transposition eines extrakraniellen Hirnnerven mit interfaszikulärer Naht
04.6x.00↔	Transposition von kranialen und peripheren Nerven, n.n.bez.	04.79.22↔	Transplantation und Transposition des Plexus brachialis mit interfaszikulärer Naht
04.6x.10↔	Transposition eines extrakraniellen Hirnnerven mit epineuraler primärer Naht	04.79.23↔	Transplantation und Transposition von Nerven der Schulter mit interfaszikulärer Naht
04.6x.11↔	Transposition eines extrakraniellen Hirnnerven mit epineuraler sekundärer Naht	04.79.24↔	Transplantation und Transposition eines Nerven des Armes und der Hand mit interfaszikulärer Naht
04.6x.12↔	Transposition eines extrakraniellen Hirnnerven mit interfaszikulärer primärer und sekundärer Naht	04.79.25↔	Transplantation und Transposition von Nerven des Rumpfes und der unteren Extremität mit interfaszikulärer Naht
04.6x.20↔	Transposition des Plexus brachialis mit epineuraler primärer Naht	04.79.29↔	Transplantation und Transposition eines sonstigen Nerven mit interfaszikulärer Naht
04.6x.21↔	Transposition des Plexus brachialis mit epineuraler sekundärer Naht	04.79.99↔	Sonstige Neuroplastik, sonstige
04.6x.22↔	Transposition des Plexus brachialis mit interfaszikulärer primärer Naht	04.92.00↔	Implantation oder Ersetzen der Elektrode(n) eines peripheren Neurostimulators, n.n.bez.
04.6x.23↔	Transposition des Plexus brachialis mit interfaszikulärer sekundärer Naht	04.92.10↔	Implantation oder Ersetzen der Elektrode(n) eines temporären peripheren Neurostimulators, Einzelelektrodensystems, Teststimulation
04.6x.30↔	Transposition eines Nerven der Schulter mit epineuraler primärer und sekundärer Naht	04.92.11↔	Implantation oder Ersetzen der Elektrode(n) eines temporären peripheren Neurostimulators, Mehrelektrodensystems, Teststimulation
04.6x.31↔	Transposition eines Nerven der Schulter mit interfaszikulärer primärer und sekundärer Naht	04.92.20↔	Implantation oder Ersetzen der Elektrode(n) eines permanenten peripheren Neurostimulators, Stabelektrode, Einzelelektrodensystems, perkutan
04.6x.40↔	Transposition eines Nerven des Armes mit epineuraler primärer Naht	04.92.21↔	Implantation oder Ersetzen der Elektrode(n) eines permanenten peripheren Neurostimulators, Stabelektrode, Mehrelektrodensystems, perkutan
04.6x.41↔	Transposition eines Nerven des Armes mit epineuraler sekundärer Naht	04.92.30↔	Implantation oder Ersetzen der Elektrode(n) eines permanenten peripheren Neurostimulators, Plattenelektrode, Einzelelektrodensystems, offen chirurgisch
04.6x.42↔	Transposition eines Nerven des Armes mit interfaszikulärer primärer Naht	04.92.31↔	Implantation oder Ersetzen der Elektrode(n) eines permanenten peripheren Neurostimulators, Plattenelektrode, Mehrelektrodensystems, offen chirurgisch
04.6x.43↔	Transposition eines Nerven des Armes mit interfaszikulärer sekundärer Naht	04.92.40↔	Implantation oder Ersetzen einer Vagusnervstimulationselektrode
04.6x.50↔	Transposition eines Nerven des Rumpfes und der unteren Extremität mit epineuraler primärer und sekundärer Naht	04.92.99↔	Implantation oder Ersetzen der Elektrode(n) eines peripheren Neurostimulators, sonstige
04.6x.51↔	Transposition eines Nerven des Rumpfes und der unteren Extremität mit interfaszikulärer primärer und sekundärer Naht	04.93.00↔	Entfernen der Elektrode(n) eines peripheren Neurostimulators, n.n.bez.
04.6x.60↔	Transposition eines Nerven der Hand mit interfaszikulärer primärer und sekundärer Naht	04.93.10↔	Entfernen der Elektrode(n) eines peripheren Neurostimulators, Stabelektrode, Einzelelektrodensystem
04.6x.70↔	Transposition mit Neurolyse und Dekompression eines extrakraniellen Hirnnerven	04.93.11↔	Entfernen der Elektrode(n) eines peripheren Neurostimulators, Stabelektrode, Mehrelektrodensystem
04.6x.71↔	Transposition mit Neurolyse und Dekompression des Plexus brachialis oder eines Nerven der Schulter	04.93.20↔	Entfernen der Elektrode(n) eines peripheren Neurostimulators, Plattenelektrode, Einzelelektrodensystem
04.6x.72↔	Transposition mit Neurolyse und Dekompression eines Nerven des Armes	04.93.21↔	Entfernen der Elektrode(n) eines peripheren Neurostimulators, Plattenelektrode, Mehrelektrodensystem
04.6x.73↔	Transposition mit Neurolyse und Dekompression eines Nerven der Hand	04.93.40↔	Entfernen einer Vagusnervelektrode
04.6x.74↔	Transposition mit Neurolyse und Dekompression eines Nerven des Rumpfes und der unteren Extremität	04.93.99↔	Entfernen der Elektrode(n) eines peripheren Neurostimulators, sonstige
04.6x.75↔	Transposition von sonstigen kranialen und peripheren Nerven	04.94.10↔	Revision (ohne Ersetzen) der Elektrode(n) eines peripheren Neurostimulators, n.n.bez.
04.6x.99↔	Transposition von kranialen und peripheren Nerven, sonstige	04.94.11↔	Revision (ohne Ersetzen) der Elektrode(n) eines peripheren Neurostimulators, Stabelektrode, Einzelelektrodensystem
04.71↔	Hypoglosso-faziale Anastomose	04.94.12↔	Revision (ohne Ersetzen) der Elektrode(n) eines peripheren Neurostimulators, Stabelektrode, Mehrelektrodensystem
04.72↔	Akzessorio-faziale Anastomose	04.94.13↔	Revision (ohne Ersetzen) der Elektrode(n) eines peripheren Neurostimulators, Plattenelektrode, Einzelelektrodensystem
04.73↔	Akzessorio-hypoglossale Anastomose	04.94.14↔	Revision (ohne Ersetzen) der Elektrode(n) eines peripheren Neurostimulators, Plattenelektrode, Mehrelektrodensystem
04.74.00↔	Sonstige Anastomose eines kranialen oder peripheren Nerven, n.n.bez.	04.94.99↔	Revision (ohne Ersetzen) der Elektrode(n) eines peripheren Neurostimulators, sonstige
04.74.10↔	Fazio-faziale Nerven-Anastomose	04.99.00↔	Sonstige Operation an kranialen und peripheren Nerven, n.n.bez.
04.74.11↔	Interkosto-faszikuläre Nerven-Anastomose	04.99.10↔	Implantation oder Ersetzen einer peripheren Neuroprothese
04.74.99↔	Sonstige Anastomose eines kranialen oder peripheren Nerven, sonstige	04.99.11↔	Revision (ohne Ersetzen) einer peripheren Neuroprothese
04.75↔	Revision einer früheren plastischen Rekonstruktion an einem kranialen oder peripheren Nerv	04.99.12↔	Entfernung einer peripheren Neuroprothese
04.76↔	Plastische Rekonstruktion einer alten traumatischen Verletzung an kranialen und peripheren Nerven	04.99.99↔	Sonstige Operation an kranialen und peripheren Nerven, sonstige
04.79.10↔	Transplantation und Transposition eines extrakraniellen Hirnnerven mit epineuraler Naht	05.0↔	Durchtrennung von sympathischen Nerven oder Ganglien
04.79.11↔	Transplantation und Transposition des Plexus brachialis mit epineuraler Naht	05.21↔	Exzision des Ganglion sphenopalatinum
04.79.12↔	Transplantation und Transposition von Nerven der Schulter mit epineuraler Naht		
04.79.13↔	Transplantation und Transposition eines Nerven des Armes und der Hand mit epineuraler Naht		
04.79.14↔	Transplantation und Transposition von Nerven des Rumpfes und der unteren Extremität mit epineuraler Naht		
04.79.19↔	Transplantation und Transposition eines sonstigen Nerven mit epineuraler Naht		

05.22↔	Zervikale Sympathektomie	38.18.11↔	Endarterektomie der A. profunda femoris
05.23↔	Lumbale Sympathektomie	38.18.12↔	Endarterektomie der A. poplitea
05.24↔	Präsakrale Sympathektomie	38.18.99↔	Endarterektomie von Gefässen der unteren Extremität, sonstige
05.25↔	Periarterielle Sympathektomie	38.32.00↔	Resektion von anderen Gefässen am Kopf und Hals mit Anastomose, n.n.bez.
05.26↔	Thorakale Sympathektomie	38.32.10↔	Resektion von extrakraniellen Arterien an Kopf und Hals mit Anastomose
05.29↔	Sonstige Sympathektomie und Exzision eines Ganglions	38.32.20↔	Resektion von extrakraniellen Venen an Kopf und Hals mit Anastomose, n.n.bez.
05.81↔	Plastische Rekonstruktion an sympathischem Nerv oder Ganglion	38.32.21↔	Resektion der V. jugularis mit Anastomose
05.89↔	Sonstige Operation an sympathischem Nerv oder Ganglion	38.32.22↔	Resektion von oberflächlichen extrakraniellen Venen an Kopf und Hals mit Anastomose
05.9↔	Sonstige Operationen am Nervensystem	38.32.99↔	Resektion von anderen Gefässen an Kopf und Hals mit Anastomose, sonstige
29.92↔	Durchtrennung des N. glossopharyngeus	38.33.00↔	Resektion von Gefässen der oberen Extremität (mit Anastomose), n.n.bez.
31.91↔	Durchtrennung des N. laryngeus	38.33.10↔	Resektion von Arterien der oberen Extremität mit Anastomose, n.n.bez.
33.31↔	Destruktion des N. phrenicus für Lungenkollaps	38.33.11↔	Resektion von Arterien des Oberarms mit Anastomose
38.04.00↔	Inzision der Aorta, n.n.bez.	38.33.12↔	Resektion der A. ulnaris mit Anastomose
38.04.10↔	Inzision von Aorta ascendens und Aortenbogen	38.33.13↔	Resektion von sonstigen Arterien des Unterarmes mit Anastomose
38.04.20↔	Inzision der Aorta descendens	38.33.14↔	Resektion von Arterien der Hand mit Anastomose
38.04.30↔	Inzision der Aorta abdominalis	38.33.20↔	Resektion von Venen der oberen Extremität mit Anastomose, n.n.bez.
38.04.99↔	Inzision der Aorta, sonstige	38.33.21↔	Resektion der V. axillaris mit Anastomose
38.05.00↔	Inzision von anderen thorakalen Gefässen, n.n.bez.	38.33.22↔	Resektion von sonstigen tiefen Venen der oberen Extremität mit Anastomose
38.05.10↔	Inzision von anderen thorakalen Arterien	38.33.23↔	Resektion von oberflächlichen Venen der oberen Extremität mit Anastomose
38.05.20↔	Inzision von thorakalen Venen, n.n.bez.	38.33.99↔	Resektion von Gefässen der oberen Extremität (mit Anastomose), sonstige
38.05.21↔	Inzision von thorakalen tiefen Venen	38.34.00↔	Resektion der Aorta mit Anastomose, n.n.bez.
38.05.29↔	Inzision von thorakalen Venen, sonstige	38.34.10↔	Resektion der Aorta ascendens und des Aortenbogens mit Anastomose
38.05.99↔	Inzision von anderen thorakalen Gefässen, sonstige	38.34.20↔	Resektion der Aorta descendens mit Anastomose
38.06.00↔	Inzision von abdominalen Arterien, n.n.bez.	38.34.30↔	Resektion der Aorta abdominalis mit Anastomose
38.06.10↔	Inzision von viszeralen Arterien, n.n.bez.	38.34.99↔	Resektion der Aorta mit Anastomose, sonstige
38.06.11↔	Inzision des Truncus coeliacus	38.35.00↔	Resektion von thorakalen Gefässen mit Anastomose, n.n.bez.
38.06.12↔	Inzision der A. gastrica	38.35.10↔	Resektion von thorakalen Arterien mit Anastomose, n.n.bez.
38.06.13↔	Inzision der A. hepatica	38.35.11↔	Resektion der A. subclavia mit Anastomose
38.06.14↔	Inzision der A. lienalis	38.35.12↔	Resektion des Truncus brachiocephalicus mit Anastomose
38.06.15↔	Inzision der A. renalis	38.35.13↔	Resektion der A. pulmonalis mit Anastomose
38.06.16↔	Inzision der A. mesenterialis	38.35.19↔	Resektion von thorakalen Arterien mit Anastomose, sonstige
38.06.17↔	Inzision der A. lumbalis	38.35.20↔	Resektion von thorakalen Venen mit Anastomose, n.n.bez.
38.06.18↔	Inzision der A. iliaca	38.35.21↔	Resektion der V. pulmonalis mit Anastomose
38.06.19↔	Inzision von viszeralen Arterien, sonstige	38.35.22↔	Resektion der V. subclavia mit Anastomose
38.06.99↔	Inzision von abdominalen Arterien, sonstige	38.35.23↔	Resektion der V. cava superior mit Anastomose
38.07.00↔	Inzision von abdominalen Venen, n.n.bez.	38.35.28↔	Resektion von thorakalen von sonstigen tiefen Venen mit Anastomose
38.07.10↔	Inzision von tiefen abdominalen Venen, n.n.bez.	38.35.29↔	Resektion von thorakalen Venen mit Anastomose, sonstige
38.07.11↔	Inzision der V. cava inferior	38.35.99↔	Resektion von thorakalen Gefässen mit Anastomose, sonstige
38.07.12↔	Inzision der V. iliaca	38.36.00↔	Resektion von abdominalen Arterien mit Anastomose, n.n.bez.
38.07.19↔	Inzision von tiefen abdominalen Venen, sonstige	38.36.10↔	Resektion von viszeralen Arterien mit Anastomose, n.n.bez.
38.07.99↔	Inzision von abdominalen Venen, sonstige	38.36.11↔	Resektion des Truncus coeliacus mit Anastomose
38.10↔	Endarterektomie, Lokalisation n.n.bez.	38.36.12↔	Resektion der A. gastrica mit Anastomose
38.12↔	Endarterektomie von anderen Gefässen an Kopf und Hals	38.36.13↔	Resektion der A. hepatica mit Anastomose
38.13↔	Endarterektomie von Gefässen der oberen Extremität	38.36.14↔	Resektion der A. lienalis mit Anastomose
38.14.00↔	Endarterektomie der Aorta, n.n.bez.	38.36.15↔	Resektion der A. renalis mit Anastomose
38.14.10↔	Endarterektomie von Aorta ascendens und Aortenbogen	38.36.16↔	Resektion der A. mesenterialis mit Anastomose
38.14.20↔	Endarterektomie der Aorta descendens	38.36.17↔	Resektion der A. iliaca mit Anastomose
38.14.30↔	Endarterektomie der Aorta abdominalis	38.36.19↔	Resektion von viszeralen Arterien mit Anastomose, sonstige
38.14.99↔	Endarterektomie der Aorta, sonstige	38.36.99↔	Resektion von abdominalen Arterien mit Anastomose, sonstige
38.15.00↔	Endarterektomie der anderen thorakalen Gefässe, n.n.bez.	38.37.00↔	Resektion von abdominalen Venen mit Anastomose, n.n.bez.
38.15.10↔	Endarterektomie der A. subclavia	38.37.10↔	Resektion von tiefen abdominalen Venen mit Anastomose, n.n.bez.
38.15.20↔	Endarterektomie des Truncus brachiocephalicus	38.37.11↔	Resektion der V. cava inferior mit Anastomose
38.15.30↔	Endarterektomie der A. pulmonalis	38.37.12↔	Resektion der V. iliaca mit Anastomose
38.15.40↔	Endarterektomie der V. pulmonalis	38.37.19↔	Resektion von tiefen abdominalen Venen mit Anastomose, sonstige
38.15.99↔	Endarterektomie der anderen thorakalen Gefässe, sonstige	38.37.99↔	Resektion von abdominalen Venen mit Anastomose, sonstige
38.16.00↔	Endarterektomie von abdominalen Arterien, n.n.bez.		
38.16.10↔	Endarterektomie von viszeralen Arterien, n.n.bez.		
38.16.11↔	Endarterektomie des Truncus coeliacus		
38.16.12↔	Endarterektomie der A. gastrica		
38.16.13↔	Endarterektomie der A. hepatica		
38.16.14↔	Endarterektomie der A. lienalis		
38.16.15↔	Endarterektomie der A. renalis		
38.16.16↔	Endarterektomie der A. mesenterialis		
38.16.17↔	Endarterektomie der A. lumbalis		
38.16.18↔	Endarterektomie der A. iliaca		
38.16.19↔	Endarterektomie von viszeralen Arterien, sonstige		
38.16.99↔	Endarterektomie von abdominalen Arterien, sonstige		
38.18.00↔	Endarterektomie von Gefässen der unteren Extremität, n.n.bez.		
38.18.10↔	Endarterektomie der A. femoralis (communis) (superficialis)		

38.38.00↔	Resektion von Arterien der unteren Extremität mit Anastomose, n.n.bez.	38.55↔	Ligatur von thorakalen Varizen
38.38.10↔	Resektion der A. femoralis mit Anastomose (communis) (superficialis)	38.57↔	Ligatur und Stripping von abdominalen Varizen
38.38.11↔	Resektion der A. profunda femoris mit Anastomose	38.59.00↔	Ligatur und Stripping von Varizen der unteren Extremität, n.n.bez.
38.38.12↔	Resektion der A. poplitea mit Anastomose	38.59.10↔	Ligatur, Exzision und Stripping von Varizen und Vv. perforantes der unteren Extremität (als selbstständiger Eingriff)
38.38.99↔	Resektion von Arterien der unteren Extremität mit Anastomose, sonstige	38.59.20↔	Crossektomie und Stripping von Varizen der unteren Extremität, n.n.bez.
38.39.00↔	Resektion von Venen der unteren Extremität mit Anastomose, n.n.bez.	38.59.21↔	Crossektomie und Stripping, V. saphena magna
38.39.10↔	Resektion von Venen der unteren Extremität mit Anastomose, tiefe Venen	38.59.22↔	Crossektomie und Stripping, V. saphena parva
38.39.99↔	Resektion von Venen der unteren Extremität mit Anastomose, sonstige	38.59.23↔	Crossektomie und Stripping, Vv. saphenae magna et parva
38.42↔	Resektion von anderen Blutgefässen an Kopf und Hals mit Ersatz	38.59.30↔	(Isolierte) Crossektomie, n.n.bez.
38.43.00↔	Resektion von Blutgefässen der oberen Extremität mit Ersatz, n.n.bez.	38.59.31↔	(Isolierte) Crossektomie, V. saphena magna
38.43.10↔	Resektion von Arterien der oberen Extremität mit Ersatz	38.59.32↔	(Isolierte) Crossektomie, V. saphena parva
38.43.11↔	Resektion der A. axillaris mit Ersatz	38.59.33↔	(Isolierte) Crossektomie, Vv. saphena magna et parva
38.43.20↔	Resektion von Venen der oberen Extremität mit Ersatz, n.n.bez.	38.59.40↔	Lokale Lasertherapie von Varizen
38.43.21↔	Resektion der V. axillaris mit Ersatz	38.59.50↔	Endoluminale Therapie von Varizen
38.43.28↔	Resektion von sonstigen tiefen Venen der oberen Extremität mit Ersatz	38.59.51↔	Endovenöse Lasertherapie von Varizen [EVLV]
38.43.29↔	Resektion von Venen der oberen Extremität mit Ersatz, sonstige	38.59.52↔	Endovenöse Radiofrequenzablation von Varizen
38.43.99↔	Resektion von Blutgefässen der oberen Extremität mit Ersatz, sonstige	38.59.59↔	Endoluminale Therapie von Varizen, sonstige
38.44.00↔	Resektion der Aorta abdominalis mit Ersatz, n.n.bez.	38.59.99↔	Ligatur und Stripping von Varizen der unteren Extremität, sonstige
38.44.10↔	Resektion der Aorta abdominalis, suprarenal mit Ersatz	38.64.00↔	Sonstige Exzision der Aorta, n.n.bez.
38.44.11↔	Resektion der Aorta abdominalis, infrarenal mit Ersatz	38.64.10↔	Sonstige Exzision der thorakalen Aorta
38.44.12↔	Resektion der Aorta abdominalis, juxtarenal mit Ersatz	38.64.20↔	Sonstige Exzision der Aorta abdominalis
38.44.99↔	Resektion der Aorta abdominalis mit Ersatz, sonstige	38.64.99↔	Sonstige Exzision der Aorta, sonstige
38.45.00↔	Resektion von thorakalen Blutgefässen mit Ersatz, n.n.bez.	38.65.00↔	Sonstige Exzision von thorakalen Gefässen, n.n.bez.
38.45.10↔	Resektion der thorakalen Aorta mit Ersatz, n.n.bez.	38.65.10↔	Sonstige Exzision von thorakalen Arterien
38.45.11↔	Resektion der Aorta ascendens oder des Aortenbogens mit Ersatz	38.65.20↔	Sonstige Exzision von thorakalen Venen, n.n.bez.
38.45.12↔	Resektion der Aorta thoracica mit Ersatz	38.65.21↔	Sonstige Exzision der V. cava superior
38.45.13↔	Resektion der Aorta thoracoabdominalis mit Ersatz	38.65.22↔	Sonstige Exzision von sonstigen tiefen thorakalen Venen
38.45.14↔	Resektion der thorakalen Aorta und Ersatz mit Hybridprothese	38.65.29↔	Sonstige Exzision von thorakalen Venen, sonstige
38.45.19↔	Resektion der thorakalen Aorta mit Ersatz, sonstige	38.65.99↔	Sonstige Exzision von thorakalen Gefässen, sonstige
38.45.20↔	Resektion sonstiger thorakaler Arterien mit Ersatz, n.n.bez.	38.66.00↔	Sonstige Exzision von abdominalen Arterien, n.n.bez.
38.45.21↔	Resektion der A. pulmonalis mit Ersatz	38.66.10↔	Sonstige Exzision von viszeralen Arterien, n.n.bez.
38.45.22↔	Resektion des Truncus brachiocephalicus mit Ersatz	38.66.11↔	Sonstige Exzision des Truncus coeliacus
38.45.29↔	Resektion sonstiger thorakaler Arterien mit Ersatz	38.66.12↔	Sonstige Exzision der A. gastrica
38.45.30↔	Resektion thorakaler Venen mit Ersatz, n.n.bez.	38.66.13↔	Sonstige Exzision der A. hepatica
38.45.31↔	Resektion der V. cava superior mit Ersatz	38.66.14↔	Sonstige Exzision der A. lienalis
38.45.38↔	Resektion sonstiger tiefer thorakaler Venen mit Ersatz	38.66.15↔	Sonstige Exzision der A. renalis
38.45.39↔	Resektion thorakaler Venen mit Ersatz, sonstige	38.66.16↔	Sonstige Exzision der A. mesenterialis
38.45.99↔	Resektion von thorakalen Blutgefässen mit Ersatz, sonstige	38.66.17↔	Sonstige Exzision der A. lumbalis
38.46↔	Resektion von abdominalen Arterien mit Ersatz	38.66.18↔	Sonstige Exzision der A. iliaca
38.47.00↔	Resektion von abdominalen Venen mit Ersatz, n.n.bez.	38.66.19↔	Sonstige Exzision viszeraler Arterien, sonstige
38.47.10↔	Resektion von tiefen abdominalen Venen mit Ersatz, n.n.bez.	38.66.99↔	Sonstige Exzision abdominalen Arterien, sonstige
38.47.11↔	Resektion der V. cava inferior mit Ersatz	38.67.00↔	Sonstige Exzision von abdominalen Venen, n.n.bez.
38.47.12↔	Resektion der V. iliaca mit Ersatz	38.67.10↔	Sonstige Exzision von tiefen abdominalen Venen, n.n.bez.
38.47.19↔	Resektion von tiefen abdominalen Venen mit Ersatz, sonstige	38.67.11↔	Sonstige Exzision der V. cava inferior
38.47.99↔	Resektion von abdominalen Venen mit Ersatz, sonstige	38.67.12↔	Sonstige Exzision der V. iliaca
38.48.00↔	Resektion von Arterien der unteren Extremität mit Ersatz, n.n.bez.	38.67.19↔	Sonstige Exzision von tiefen abdominalen Venen, sonstige
38.48.10↔	Resektion der A. femoralis mit Ersatz (communis) (superficialis)	38.67.99↔	Sonstige Exzision von abdominalen Venen, sonstige
38.48.11↔	Resektion der A. profunda femoris mit Ersatz	38.68.00↔	Sonstige Exzision von Arterien der unteren Extremität, n.n.bez.
38.48.12↔	Resektion der A. poplitea mit Ersatz	38.68.10↔	Sonstige Exzision von Arterien des Oberschenkels
38.48.13↔	Resektion von Arterien des Unterschenkels mit Ersatz	38.68.20↔	Sonstige Exzision von Arterien des Unterschenkels und des Fusses
38.48.99↔	Resektion von Arterien der unteren Extremität mit Ersatz, sonstige	38.68.99↔	Sonstige Exzision von Arterien der unteren Extremität, sonstige
38.49.00↔	Resektion von Venen der unteren Extremität mit Ersatz, n.n.bez.	38.69↔	Sonstige Exzision von Venen der unteren Extremität
38.49.10↔	Resektion von tiefen Venen der unteren Extremität mit Ersatz	38.7x.10↔	Unterbrechung der Vena cava, chirurgisch, n.n.bez.
38.49.99↔	Resektion von Venen der unteren Extremität mit Ersatz, sonstige	38.7x.11↔	Einsetzen eines Antiembolie-Schirmes in die Vena cava, chirurgisch
38.50↔	Ligatur und Stripping von Varizen, Lokalisation n.n.bez.	38.7x.12↔	Entfernung eines Antiembolie-Schirmes in der Vena cava, chirurgisch
38.52↔	Ligatur und Stripping von anderen Varizen an Kopf und Hals	38.7x.13↔	Ligatur oder Plikatur der Vena cava, chirurgisch
38.53↔	Ligatur und Stripping von Varizen der oberen Extremität	38.7x.19↔	Chirurgische Unterbrechung der Vena cava, chirurgisch, sonstige
		38.82.00↔	Sonstiger chirurgischer Verschluss von Gefässen am Kopf und Hals, n.n.bez.
		38.82.10↔	Sonstiger chirurgischer Verschluss von extrakraniellen Arterien an Kopf und Hals
		38.82.20↔	Sonstiger chirurgischer Verschluss von extrakraniellen Venen an Kopf und Hals, n.n.bez.

38.82.21↔	Sonstiger chirurgischer Verschluss der V. jugularis	39.0x.20↔	Prothesenshunt zwischen A. pulmonalis und Aorta, zentral
38.82.22↔	Sonstiger chirurgischer Verschluss von sonstigen tiefen extrakraniellen Venen an Kopf und Hals	39.0x.21↔	Prothesenshunt zwischen A. pulmonalis und Aorta, peripher
38.82.29↔	Sonstiger chirurgischer Verschluss von extrakraniellen Venen an Kopf und Hals, sonstige	39.0x.23↔	Pulmonalarteriellies Banding
38.82.99↔	Sonstiger chirurgischer Verschluss von Gefässen am Kopf und Hals, sonstige	39.0x.24↔	Shunt einer systemischen Arterie zur Pulmonalarterie, Damus-Kay-Stansel-Operation
38.83.11↔	Sonstiger chirurgischer Verschluss von Arterien der Hand	39.0x.99↔	Shunt einer systemischen Arterie zur Pulmonalarterie, sonstige
38.83.19↔	Sonstiger chirurgischer Verschluss von sonstigen Arterien der oberen Extremität	39.10↔	Intra-abdominaler venöser Shunt, n.n.bez.
38.83.21↔	Sonstiger chirurgischer Verschluss von tiefen Venen der oberen Extremität	39.11.00↔	Anlage und Revision portosystemischer Shunt, TIPSS, n.n.bez.
38.84.00↔	Sonstiger chirurgischer Verschluss der Aorta, n.n.bez.	39.11.11↔	Anlage portosystemischer Shunt, Einsatz von perkutaner (Ballon-)Angioplastie
38.84.10↔	Sonstiger chirurgischer Verschluss der thorakalen Aorta	39.11.12↔	Anlage portosystemischer Shunt, Perkutane Thrombolyse und Thrombektomie
38.84.20↔	Sonstiger chirurgischer Verschluss der Aorta abdominalis	39.11.13↔	Anlage portosystemischer Shunt, Einsatz von Stent
38.84.99↔	Sonstiger chirurgischer Verschluss der Aorta, sonstige	39.11.21↔	Revision portosystemischer Shunt, perkutaner Verschluss
38.85.00↔	Sonstiger chirurgischer Verschluss von anderen thorakalen Gefässen, n.n.bez.	39.11.22↔	Revision portosystemischer Shunt, Einsatz von Stenteinlage
38.85.10↔	Sonstiger chirurgischer Verschluss von anderen thorakalen Arterien, n.n.bez.	39.11.23↔	Revision portosystemischer Shunt, Einsatz von perkutaner Thrombektomie und Thrombolyse
38.85.11↔	Sonstiger chirurgischer Verschluss der A. subclavia	39.11.24↔	Revision portosystemischer Shunt, Durchführung von perkutaner Verkleinerung eines bestehenden portosystemischen Shunts
38.85.12↔	Sonstiger chirurgischer Verschluss der A. pulmonalis	39.11.99↔	Anlage und Revision portosystemischer Shunt, TIPSS, sonstige
38.85.13↔	Sonstiger chirurgischer Verschluss des Truncus brachiocephalicus	39.19↔	Intra-abdominaler venöser Shunt, sonstige
38.85.19↔	Sonstiger chirurgischer Verschluss von anderen thorakalen Arterien, sonstige	39.22.00↔	Bypass zwischen Aorta, A. subclavia und A. carotis, n.n.bez.
38.85.20↔	Sonstiger chirurgischer Verschluss von thorakalen Venen, n.n.bez.	39.22.10↔	Bypass an der A. carotis, n.n.bez.
38.85.21↔	Sonstiger chirurgischer Verschluss der V. cava superior	39.22.11↔	Bypass zwischen A. carotis und A. carotis
38.85.22↔	Sonstiger chirurgischer Verschluss der V. pulmonalis	39.22.12↔	Bypass zwischen A. carotis und A. vertebralis
38.85.23↔	Sonstiger chirurgischer Verschluss der V. subclavia	39.22.13↔	Bypass zwischen A. carotis und A. subclavia
38.85.28↔	Sonstiger chirurgischer Verschluss von sonstigen tiefen thorakalen Venen	39.22.14↔	Bypass zwischen A. carotis und Aorta
38.85.29↔	Sonstiger chirurgischer Verschluss von thorakalen Venen, sonstige	39.22.19↔	Bypass an der A. carotis, sonstige
38.85.99↔	Sonstiger chirurgischer Verschluss von anderen thorakalen Gefässen, sonstige	39.22.20↔	Bypass an der A. subclavia, n.n.bez.
38.86.00↔	Sonstiger chirurgischer Verschluss von abdominalen Arterien, n.n.bez.	39.22.21↔	Bypass zwischen A. subclavia und Aorta
38.86.10↔	Sonstiger chirurgischer Verschluss von viszeralen Arterien, n.n.bez.	39.22.29↔	Bypass an der A. subclavia, sonstige
38.86.11↔	Sonstiger chirurgischer Verschluss des Truncus coeliacus	39.22.99↔	Bypass zwischen Aorta, A. subclavia und A. carotis, sonstige
38.86.12↔	Sonstiger chirurgischer Verschluss der A. gastrica	39.23↔	Sonstiger intrathorakaler, vaskulärer Shunt oder Bypass
38.86.13↔	Sonstiger chirurgischer Verschluss der A. hepatica	39.24↔	Aorto-renaler Bypass
38.86.14↔	Sonstiger chirurgischer Verschluss der A. lienalis	39.25.00↔	Aorto-iliaco-femoraler Bypass, n.n.bez.
38.86.15↔	Sonstiger chirurgischer Verschluss der A. renalis	39.25.10↔	Aorto-iliaco-femoraler Bypass, aortal, n.n.bez.
38.86.16↔	Sonstiger chirurgischer Verschluss der A. mesenterialis	39.25.11↔	Aorto-iliakaler Bypass
38.86.17↔	Sonstiger chirurgischer Verschluss der A. iliaca	39.25.12↔	Aorto-femoraler Bypass
38.86.19↔	Sonstiger chirurgischer Verschluss von viszeralen Arterien, sonstige	39.25.13↔	Aorto-poplitealer Bypass
38.86.99↔	Sonstiger chirurgischer Verschluss von abdominalen Arterien, sonstige	39.25.14↔	Aorto-cruraler Bypass
38.87.00↔	Sonstiger chirurgischer Verschluss von abdominalen Venen, n.n.bez.	39.25.19↔	Aorto-iliaco-femoraler Bypass, aortal, sonstige
38.87.10↔	Sonstiger chirurgischer Verschluss von tiefen abdominalen Venen, n.n.bez.	39.25.20↔	Iliaco-femoraler Bypass, n.n.bez.
38.87.11↔	Sonstiger chirurgischer Verschluss der V. cava inferior	39.25.21↔	Ilio-iliakaler Bypass
38.87.12↔	Sonstiger chirurgischer Verschluss der V. iliaca communis und V. iliaca interna	39.25.22↔	Ilio-femoraler Bypass
38.87.19↔	Sonstiger chirurgischer Verschluss von tiefen abdominalen Venen, sonstige	39.25.23↔	Ilio-poplitealer Bypass
38.87.99↔	Sonstiger chirurgischer Verschluss von abdominalen Venen, sonstige	39.25.24↔	Ilio-cruraler Bypass
39.0x.00↔	Shunt einer systemischen Arterie zur Pulmonalarterie, n.n.bez.	39.25.29↔	Iliaco-femoraler Bypass, sonstige
39.0x.10↔	Anastomose zwischen A. subclavia und A. pulmonalis (Blalock-Taussig)	39.25.30↔	Obturator-Bypass (extraanatomisch)
39.0x.11↔	Anastomose zwischen Aorta und A. pulmonalis dextra (Waterston-Cooley)	39.25.99↔	Aorto-iliaco-femoraler Bypass, sonstige
39.0x.12↔	Anastomose zwischen Aorta descendens und A. pulmonalis sinistra (Potts-Smith)	39.26.00↔	Sonstiger intra-abdominaler Gefäss-Shunt oder -Bypass, n.n.bez.
39.0x.13↔	Anastomose zwischen A. pulmonalis sinistra und A. pulmonalis dextra	39.26.10↔	Sonstiger intra-abdominaler Gefäss-Shunt oder -Bypass, Viszeralarterien
		39.26.11↔	Sonstiger intra-abdominaler Gefäss-Shunt oder -Bypass, Aorta
		39.26.12↔	Sonstiger intra-abdominaler Gefäss-Shunt oder -Bypass, A. renalis
		39.26.19↔	Sonstiger intra-abdominaler Gefäss-Shunt oder -Bypass, sonstige Viszeralarterien
		39.26.99↔	Sonstiger intra-abdominaler Gefäss-Shunt oder -Bypass, sonstige
		39.28↔	Extrakraniell-intrakranieller Gefäss-Bypass
		39.29.00↔	Sonstiger (peripherer) Gefäss-Shunt oder -Bypass, n.n.bez.
		39.29.10↔	Gefäss-Shunt oder Bypass an Arterien der unteren Extremität, n.n.bez.
		39.29.11↔	Femorofemoraler Gefäss-Shunt oder -Bypass
		39.29.12↔	Femoropoplitealer Gefäss-Shunt oder -Bypass
		39.29.13↔	Femorocruraler Gefäss-Shunt oder -Bypass
		39.29.14↔	Femoropedaler Gefäss-Shunt oder -Bypass
		39.29.15↔	Popliteocruraler und popliteopedaler Gefäss-Shunt oder -Bypass

39.29.16↔	Gefäss-Shunt oder Bypass an Arterien des Unterschenkels und des Fusses	39.52.29↔	Sonstige Korrektur eines Aneurysmas der Aorta, sonstige
39.29.19↔	Gefäss-Shunt oder Bypass an Arterien der unteren Extremität, sonstige	39.53↔	Verschluss einer arteriovenösen Fistel
39.29.20↔	Gefäss-Shunt oder Bypass an Arterien der oberen Extremität	39.54.00↔	Re-entry Operation, n.n.bez.
39.29.30↔	Sonstiger (peripherer) Gefäss-Shunt oder -Bypass, extraanatomisch, n.n.bez.	39.54.10↔	Re-entry Operation, thorakale Aorta
39.29.31↔	Subclaviafemorale Gefäss-Shunt oder Bypass	39.54.20↔	Re-entry Operation, Aorta abdominalis
39.29.32↔	Axillofemorale Gefäss-Shunt oder Bypass	39.54.99↔	Re-entry Operation, sonstige
39.29.33↔	Femorofemorale Cross-over-Bypass	39.55↔	Reimplantation eines aberrierenden Nierengefässes
39.29.39↔	Sonstiger (peripherer) Gefäss-Shunt oder -Bypass, extraanatomisch, sonstige	39.56.00↔	Plastische Rekonstruktion eines Blutgefässes mit Gewebe-Patch, n.n.bez.
39.29.40↔	Gefäss-Shunt oder -Bypass an Venen	39.56.10↔	Plastische Rekonstruktion von Gefässen an Kopf und Hals mit Gewebe-Patch, n.n.bez.
39.29.80↔	Temporärer intraoperativer Shunt, n.n.bez.	39.56.11↔	Plastische Rekonstruktion von intrakraniellen Gefässen mit Gewebe-Patch
39.29.81↔	Temporärer intraoperativer Shunt, arterioarteriell	39.56.12↔	Plastische Rekonstruktion der V. jugularis mit Gewebe-Patch
39.29.82↔	Temporärer intraoperativer Shunt, arteriovenös	39.56.19↔	Plastische Rekonstruktion von Gefässen an Kopf und Hals mit Gewebe-Patch, sonstige
39.29.89↔	Temporärer intraoperativer Shunt, sonstige	39.56.20↔	Plastische Rekonstruktion von Gefässen der oberen Extremität mit Gewebe-Patch, n.n.bez.
39.29.99↔	Sonstiger (peripherer) Gefäss-Shunt oder -Bypass, sonstige	39.56.21↔	Plastische Rekonstruktion von Arterien der oberen Extremität mit Gewebe-Patch
39.2a↔	Intra-intrakranieller Gefäss-Bypass	39.56.22↔	Plastische Rekonstruktion der V. subclavia, V. axillaris und V. brachiocephalica mit Gewebe-Patch
39.31.10↔	Naht einer Arterie an Kopf und Hals, n.n.bez.	39.56.23↔	Plastische Rekonstruktion von sonstigen tiefen Venen der oberen Extremitäten mit Gewebe-Patch
39.31.11↔	Naht einer intrakraniellen Arterie	39.56.29↔	Plastische Rekonstruktion von Gefässen der oberen Extremität mit Gewebe-Patch, sonstige
39.31.19↔	Naht einer Arterie an Kopf und Hals, sonstige	39.56.30↔	Plastische Rekonstruktion von thorakalen Gefässen mit Gewebe-Patch, n.n.bez.
39.31.20↔	Naht einer Arterie des Oberarms, n.n.bez.	39.56.31↔	Plastische Rekonstruktion der thorakalen Aorta mit Gewebe-Patch
39.31.21↔	Naht der A. axillaris	39.56.32↔	Plastische Rekonstruktion der V. pulmonalis mit Gewebe-Patch
39.31.22↔	Naht der A. brachialis	39.56.33↔	Plastische Rekonstruktion der V. cava superior mit Gewebe-Patch
39.31.29↔	Naht einer Arterie des Oberarms, sonstige	39.56.39↔	Plastische Rekonstruktion von thorakalen Gefässen mit Gewebe-Patch, sonstige
39.31.30↔	Naht einer Arterie des Unterarms	39.56.40↔	Plastische Rekonstruktion abdominaler Arterien mit Gewebe-Patch, n.n.bez.
39.31.40↔	Naht einer Arterie der Hand	39.56.41↔	Plastische Rekonstruktion der abdominalen Aorta mit Gewebe-Patch
39.31.50↔	Naht einer Arterie der unteren Extremität	39.56.42↔	Plastische Rekonstruktion des Truncus coeliacus mit Gewebe-Patch
39.31.60↔	Naht der Aorta, n.n.bez.	39.56.43↔	Plastische Rekonstruktion der A. gastrica mit Gewebe-Patch
39.31.61↔	Naht der thorakalen Aorta	39.56.44↔	Plastische Rekonstruktion der A. hepatica mit Gewebe-Patch
39.31.62↔	Naht der abdominalen Aorta	39.56.45↔	Plastische Rekonstruktion der A. lienalis mit Gewebe-Patch
39.31.69↔	Naht der Aorta, sonstige	39.56.46↔	Plastische Rekonstruktion der A. renalis mit Gewebe-Patch
39.31.70↔	Naht von sonstigen thorakalen Arterien, n.n.bez.	39.56.47↔	Plastische Rekonstruktion der A. mesenterica mit Gewebe-Patch
39.31.71↔	Naht der A. pulmonalis	39.56.48↔	Plastische Rekonstruktion der A. iliaca mit Gewebe-Patch
39.31.72↔	Naht des Truncus brachiocephalicus	39.56.49↔	Plastische Rekonstruktion abdominaler Arterien mit Gewebe-Patch, sonstige
39.31.73↔	Naht der A. subclavia	39.56.50↔	Plastische Rekonstruktion abdominaler Venen mit Gewebe-Patch, n.n.bez.
39.31.79↔	Naht von thorakalen Arterien, sonstige	39.56.51↔	Plastische Rekonstruktion der V. cava inferior mit Gewebe-Patch
39.31.80↔	Naht von abdominalen Arterien, n.n.bez.	39.56.52↔	Plastische Rekonstruktion der V. iliaca mit Gewebe-Patch
39.31.81↔	Naht des Truncus coeliacus	39.56.59↔	Plastische Rekonstruktion abdominaler Venen mit Gewebe-Patch, sonstige
39.31.82↔	Naht der A. gastrica	39.56.60↔	Plastische Rekonstruktion von Gefässen der unteren Extremität mit Gewebe-Patch, n.n.bez.
39.31.83↔	Naht der A. hepatica	39.56.61↔	Plastische Rekonstruktion von Arterien der unteren Extremität mit Gewebe-Patch
39.31.84↔	Naht der A. lienalis	39.56.62↔	Plastische Rekonstruktion der V. femoralis und V. poplitea mit Gewebe-Patch
39.31.85↔	Naht der A. renalis	39.56.63↔	Plastische Rekonstruktion von sonstigen tiefen Venen der unteren Extremitäten mit Gewebe-Patch
39.31.86↔	Naht der A. mesenterialis	39.56.64↔	Plastische Rekonstruktion von oberflächlichen Venen des Oberschenkels mit Gewebe-Patch
39.31.87↔	Naht der A. lumbalis	39.56.69↔	Plastische Rekonstruktion von Gefässen der unteren Extremität mit Gewebe-Patch, sonstige
39.31.88↔	Naht der A. iliaca	39.56.99↔	Plastische Rekonstruktion eines Blutgefässes mit Gewebe-Patch, sonstige
39.31.89↔	Naht von abdominalen Arterien, sonstige		
39.32.11↔	Naht einer intrakraniellen Vene		
39.32.19↔	Naht einer Vene an Kopf und Hals, sonstige		
39.32.30↔	Naht einer thorakalen Vene, n.n.bez.		
39.32.31↔	Naht der V. cava superior		
39.32.32↔	Naht der V. brachiocephalica		
39.32.39↔	Naht einer thorakalen Vene, sonstige		
39.32.40↔	Naht einer abdominalen Vene, n.n.bez.		
39.32.41↔	Naht der V. cava inferior		
39.32.42↔	Naht der V. iliaca communis und V. iliaca interna		
39.49.10↔	Revision einer Gefässanastomose		
39.49.30↔	Ersatz eines kardialen Conduit		
39.52.00↔	Sonstige Korrektur eines Aneurysmas, n.n.bez.		
39.52.10↔	Sonstige Korrektur eines Aneurysmas von Blutgefässen an Kopf und Hals, n.n.bez.		
39.52.11↔	Sonstige Korrektur eines Aneurysmas von intrakraniellen Blutgefässen		
39.52.19↔	Sonstige Korrektur eines Aneurysmas von Blutgefässen an Kopf und Hals, sonstige		
39.52.20↔	Sonstige Korrektur eines Aneurysmas der Aorta, n.n.bez.		
39.52.21↔	Sonstige offen chirurgische Korrektur eines Aneurysmas der Aorta ascendens, des Aortenbogens und der thorakalen Aorta		
39.52.22↔	Sonstige offen chirurgische Korrektur eines Aneurysmas der Aorta abdominalis		

39.57.00↔	Plastische Rekonstruktion mit synthetischem Patch Graft, n.n.bez.	39.57.99↔	Plastische Rekonstruktion mit synthetischem Patch Graft, sonstige
39.57.10↔	Plastische Rekonstruktion von Gefässen an Kopf und Hals mit synthetischem Patch Graft, n.n.bez.	39.58↔	Plastische Rekonstruktion eines Blutgefässes mit Patch Graft n.n.bez.
39.57.11↔	Plastische Rekonstruktion von intrakraniellen Gefässen mit synthetischem Patch Graft	39.59.10↔	Transposition von Arterien, n.n.bez.
39.57.12↔	Plastische Rekonstruktion von extrakraniellen Arterien an Kopf und Hals mit synthetischem Patch Graft	39.59.30↔	Sonstige plastische Rekonstruktion von Gefässen an Kopf und Hals, n.n.bez.
39.57.13↔	Plastische Rekonstruktion der V. jugularis mit synthetischem Patch Graft	39.59.31↔	Sonstige plastische Rekonstruktion eines intrakraniellen Gefässes
39.57.19↔	Plastische Rekonstruktion von Gefässen an Kopf und Hals mit synthetischem Patch Graft, sonstige	39.59.32↔	Sonstige plastische Rekonstruktion der extrakraniellen A. vertebralis
39.57.20↔	Plastische Rekonstruktion von Gefässen der oberen Extremität mit synthetischem Patch Graft, n.n.bez.	39.59.33↔	Sonstige plastische Rekonstruktion von extrakraniellen Arterien an Kopf und Hals, sonstige
39.57.21↔	Plastische Rekonstruktion von Arterien der oberen Extremität mit synthetischem Patch Graft	39.59.34↔	Sonstige plastische Rekonstruktion der V. jugularis
39.57.22↔	Plastische Rekonstruktion der V. subclavia, V. axillaris und V. brachiocephalica mit synthetischem Patch Graft	39.59.39↔	Sonstige plastische Rekonstruktion von Gefässen an Kopf und Hals, sonstige
39.57.23↔	Plastische Rekonstruktion von sonstigen tiefen Venen der oberen Extremitäten mit synthetischem Patch Graft	39.59.40↔	Sonstige plastische Rekonstruktion von Gefässen der oberen Extremität, n.n.bez.
39.57.29↔	Plastische Rekonstruktion von Gefässen der oberen Extremität mit synthetischem Patch Graft, sonstige	39.59.41↔	Sonstige plastische Rekonstruktion von Arterien der oberen Extremität
39.57.30↔	Plastische Rekonstruktion von thorakalen Gefässen mit synthetischem Patch Graft, n.n.bez.	39.59.42↔	Sonstige plastische Rekonstruktion der V. subclavia, V. axillaris und V. brachiocephalica
39.57.31↔	Plastische Rekonstruktion der thorakalen Aorta mit synthetischem Patch Graft	39.59.48↔	Sonstige plastische Rekonstruktion von sonstigen tiefen Venen der oberen Extremität
39.57.32↔	Plastische Rekonstruktion der V. pulmonalis mit synthetischem Patch Graft	39.59.49↔	Sonstige plastische Rekonstruktion von Gefässen der oberen Extremität, sonstige
39.57.33↔	Plastische Rekonstruktion der V. cava superior mit synthetischem Patch Graft	39.59.50↔	Sonstige plastische Rekonstruktion von thorakalen Gefässen, n.n.bez.
39.57.39↔	Plastische Rekonstruktion von thorakalen Gefässen mit synthetischem Patch Graft, sonstige	39.59.51↔	Sonstige plastische Rekonstruktion der thorakalen Aorta
39.57.40↔	Plastische Rekonstruktion abdominaler Arterien mit synthetischem Patch Graft, n.n.bez.	39.59.52↔	Sonstige plastische Rekonstruktion der A. pulmonalis
39.57.41↔	Plastische Rekonstruktion der abdominalen Aorta mit synthetischem Patch Graft	39.59.53↔	Sonstige plastische Rekonstruktion von thorakalen Arterien, sonstige
39.57.42↔	Plastische Rekonstruktion des Truncus coeliacus mit synthetischem Patch Graft	39.59.54↔	Sonstige plastische Rekonstruktion der V. pulmonalis
39.57.43↔	Plastische Rekonstruktion der A. gastrica mit synthetischem Patch Graft	39.59.55↔	Sonstige plastische Rekonstruktion der V. cava superior
39.57.44↔	Plastische Rekonstruktion der A. hepatica mit synthetischem Patch Graft	39.59.59↔	Sonstige plastische Rekonstruktion von thorakalen Gefässen, sonstige
39.57.45↔	Plastische Rekonstruktion der A. lienalis mit synthetischem Patch Graft	39.59.60↔	Sonstige plastische Rekonstruktion von abdominalen Arterien, n.n.bez.
39.57.46↔	Plastische Rekonstruktion der A. renalis mit synthetischem Patch Graft	39.59.61↔	Sonstige plastische Rekonstruktion der abdominalen Aorta
39.57.47↔	Plastische Rekonstruktion der A. mesenterica mit synthetischem Patch Graft	39.59.62↔	Sonstige plastische Rekonstruktion des Truncus coeliacus
39.57.48↔	Plastische Rekonstruktion der A. iliaca mit synthetischem Patch Graft	39.59.63↔	Sonstige plastische Rekonstruktion der A. gastrica
39.57.49↔	Plastische Rekonstruktion abdominaler Arterien mit synthetischem Patch Graft, sonstige	39.59.64↔	Sonstige plastische Rekonstruktion A. hepatica
39.57.50↔	Plastische Rekonstruktion abdominaler Venen mit synthetischem Patch Graft, n.n.bez.	39.59.65↔	Sonstige plastische Rekonstruktion der A. lienalis
39.57.51↔	Plastische Rekonstruktion der V. cava inferior mit synthetischem Patch Graft	39.59.66↔	Sonstige plastische Rekonstruktion der A. renalis
39.57.52↔	Plastische Rekonstruktion der V. iliaca mit synthetischem Patch Graft	39.59.67↔	Sonstige plastische Rekonstruktion der A. mesenterica
39.57.59↔	Plastische Rekonstruktion abdominaler Venen mit synthetischem Patch Graft, sonstige	39.59.68↔	Sonstige plastische Rekonstruktion der A. iliaca
39.57.60↔	Plastische Rekonstruktion von Gefässen der unteren Extremität mit synthetischem Patch Graft, n.n.bez.	39.59.69↔	Sonstige plastische Rekonstruktion von abdominalen Arterien, sonstige
39.57.61↔	Plastische Rekonstruktion von Arterien der unteren Extremität mit synthetischem Patch Graft	39.59.70↔	Sonstige plastische Rekonstruktion von abdominalen Venen, n.n.bez.
39.57.62↔	Plastische Rekonstruktion der V. femoralis und V. poplitea mit synthetischem Patch Graft	39.59.71↔	Sonstige plastische Rekonstruktion der V. cava inferior
39.57.63↔	Plastische Rekonstruktion von sonstigen tiefen Venen der unteren Extremitäten mit synthetischem Patch Graft	39.59.72↔	Sonstige plastische Rekonstruktion der V. iliaca
39.57.64↔	Plastische Rekonstruktion von oberflächlichen Venen des Oberschenkels mit synthetischem Patch Graft	39.59.79↔	Sonstige plastische Rekonstruktion von abdominalen Venen, sonstige
39.57.69↔	Plastische Rekonstruktion von Gefässen der unteren Extremität mit synthetischem Patch Graft, sonstige	39.59.80↔	Sonstige plastische Rekonstruktion von Gefässen der unteren Extremität, n.n.bez.
		39.59.81↔	Sonstige plastische Rekonstruktion von Arterien der unteren Extremität
		39.59.82↔	Sonstige plastische Rekonstruktion der V. femoralis
		39.59.83↔	Sonstige plastische Rekonstruktion der V. poplitea
		39.59.88↔	Sonstige plastische Rekonstruktion von sonstigen tiefen Venen der unteren Extremität
		39.59.89↔	Sonstige plastische Rekonstruktion von Gefässen der unteren Extremität, sonstige
		39.59.90↔	Sonstige plastische Rekonstruktion eines Gefässes, Venenklappenplastik
		39.8x.00↔	Operationen am Glomus caroticum, Sinus caroticus und anderen Paraganglien, n.n.bez.
		39.8x.10↔	Exploration des Glomus caroticum und anderer Paraganglien
		39.8x.11↔	Exzision des Glomus caroticum und anderer Paraganglien
		39.8x.21↔	Revision (ohne Wechsel) eines Impulsgenerators zur Aktivierung des Baroreflexes

39.8x.22↔	Entfernen eines Impulsgenerators zur Aktivierung des Baroreflexes	83.81.15↔	Sehnentransplantation, Leisten- und Genitalregion und Gesäss
39.8x.30↔	Implantation oder Ersetzen einer (von) Elektrode(n) zur Aktivierung des Baroreflexes	83.81.16↔	Sehnentransplantation, Untere Extremität
39.8x.31↔	Revision (ohne Wechsel) einer (von) Elektrode(n) zur Aktivierung des Baroreflexes	83.81.19↔	Sehnentransplantation, Andere Lokalisation
39.8x.32↔	Entfernen einer (von) Elektrode(n) zur Aktivierung des Baroreflexes	83.81.99↔	Sehnentransplantation, sonstige
39.8x.99↔	Operationen am Glomus caroticum, Sinus caroticus und anderen Paraganglien, sonstige	83.82.10↔	Faszientransplantation, Kopf und Hals
39.99.10↔	Aortopexie	83.82.11↔	Faszientransplantation, Schulter und Axilla
39.99.20↔	Operationen bei kongenitalen Gefässanomalien, n.n.bez.	83.82.12↔	Faszientransplantation, Oberarm und Ellenbogen
39.99.21↔	Operationen bei kongenitaler Anomalie des Aortenisthmus (Stenose) oder bei unterbrochenem Aortenbogen	83.82.13↔	Faszientransplantation, Unterarm
39.99.22↔	Operationen bei kongenitalen Anomalien der A. oder V. pulmonalis oder bei A. lusoria	83.82.14↔	Faszientransplantation, Brustwand, Bauch und Rücken
39.99.23↔	Operationen bei kongenitalen Anomalien der V. cava	83.82.15↔	Faszientransplantation, Leisten- und Genitalregion und Gesäss
39.99.24↔	Operationen bei kongenitalen Kollateralgefässen und Unifokalisierung	83.82.16↔	Faszientransplantation, Untere Extremität
39.99.30↔	Katheterinterventioneller Verschluss des Ductus arteriosus Botalli, n.n.bez	83.82.19↔	Faszientransplantation, Andere Lokalisation
39.99.31↔	Katheterinterventioneller Verschluss des Ductus arteriosus Botalli, mit Coil	83.82.20↔	Transplantation eines lokalen Muskel- oder Faszienlappens, Kopf und Hals
39.99.32↔	Katheterinterventioneller Verschluss des Ductus arteriosus Botalli, mit Amplatz-Ductus-Occluder	83.82.21↔	Transplantation eines lokalen Muskel- oder Faszienlappens, Schulter und Axilla
39.99.38↔	Katheterinterventioneller Verschluss des Ductus arteriosus Botalli, sonstige	83.82.22↔	Transplantation eines lokalen Muskel- oder Faszienlappens, Oberarm und Ellenbogen
39.99.39↔	Operationen bei sonstigen kongenitalen Gefässanomalien	83.82.23↔	Transplantation eines lokalen Muskel- oder Faszienlappens, Unterarm
83.43.10↔	Entnahme eines myokutanen Lappens zur Transplantation	83.82.24↔	Transplantation eines lokalen Muskel- oder Faszienlappens, Brustwand, Bauch und Rücken
83.43.11↔	Entnahme eines osteomyokutanen oder osteofasziokutanen Lappens zur Transplantation	83.82.25↔	Transplantation eines lokalen Muskel- oder Faszienlappens, Leisten- und Genitalregion und Gesäss
83.43.12↔	Entnahme eines sonstigen Lappentransplantates mit mikrovaskulärer Anastomosierung aus Muskel oder Faszie	83.82.26↔	Transplantation eines lokalen Muskel- oder Faszienlappens, Untere Extremität
83.43.99↔	Exzision von Muskel oder Faszie zur Transplantation, sonstige	83.82.29↔	Transplantation eines lokalen Muskel- oder Faszienlappens, Andere Lokalisation
83.71.10↔	Sehnenvorverlagerung, Kopf und Hals	83.82.30↔	Transplantation eines osteomyokutanen oder osteofasziokutanen Lappens, Kopf und Hals
83.71.11↔	Sehnenvorverlagerung, Schulter und Axilla	83.82.31↔	Transplantation eines osteomyokutanen oder osteofasziokutanen Lappens, Schulter und Axilla
83.71.12↔	Sehnenvorverlagerung, Oberarm und Ellenbogen	83.82.32↔	Transplantation eines osteomyokutanen oder osteofasziokutanen Lappens, Oberarm und Ellenbogen
83.71.13↔	Sehnenvorverlagerung, Unterarm	83.82.33↔	Transplantation eines osteomyokutanen oder osteofasziokutanen Lappens, Unterarm
83.71.14↔	Sehnenvorverlagerung, Brustwand, Bauch und Rücken	83.82.34↔	Transplantation eines osteomyokutanen oder osteofasziokutanen Lappens, Brustwand, Bauch und Rücken
83.71.15↔	Sehnenvorverlagerung, Leisten- und Genitalregion und Gesäss	83.82.35↔	Transplantation eines osteomyokutanen oder osteofasziokutanen Lappens, Leisten- und Genitalregion und Gesäss
83.71.16↔	Sehnenvorverlagerung, Untere Extremität	83.82.36↔	Transplantation eines osteomyokutanen oder osteofasziokutanen Lappens, Untere Extremität
83.71.19↔	Sehnenvorverlagerung, Andere Lokalisation	83.82.39↔	Transplantation eines osteomyokutanen oder osteofasziokutanen Lappens, Andere Lokalisation
83.71.99↔	Sehnenvorverlagerung, sonstige	83.82.40↔	Transplantation eines sonstigen Lappentransplantates mit mikrovaskulärer Anastomosierung aus Muskel oder Faszie, Kopf und Hals
83.75.10↔	Sehnentransfer oder -transplantation, Kopf und Hals	83.82.41↔	Transplantation eines sonstigen Lappentransplantates mit mikrovaskulärer Anastomosierung aus Muskel oder Faszie, Schulter und Axilla
83.75.11↔	Sehnentransfer oder -transplantation, Schulter und Axilla	83.82.42↔	Transplantation eines sonstigen Lappentransplantates mit mikrovaskulärer Anastomosierung aus Muskel oder Faszie, Oberarm und Ellenbogen
83.75.12↔	Sehnentransfer oder -transplantation, Oberarm und Ellenbogen	83.82.43↔	Transplantation eines sonstigen Lappentransplantates mit mikrovaskulärer Anastomosierung aus Muskel oder Faszie, Unterarm
83.75.13↔	Sehnentransfer oder -transplantation, Unterarm	83.82.44↔	Transplantation eines sonstigen Lappentransplantates mit mikrovaskulärer Anastomosierung aus Muskel oder Faszie, Brustwand, Bauch und Rücken
83.75.14↔	Sehnentransfer oder -transplantation, Brustwand, Bauch und Rücken	83.82.45↔	Transplantation eines sonstigen Lappentransplantates mit mikrovaskulärer Anastomosierung aus Muskel oder Faszie, Leisten- und Genitalregion und Gesäss
83.75.15↔	Sehnentransfer oder -transplantation, Leisten- und Genitalregion und Gesäss	83.82.46↔	Transplantation eines sonstigen Lappentransplantates mit mikrovaskulärer Anastomosierung aus Muskel oder Faszie, Untere Extremität
83.75.16↔	Sehnentransfer oder -transplantation, Untere Extremität	83.82.47↔	Transplantation eines sonstigen Lappentransplantates mit mikrovaskulärer Anastomosierung aus Muskel oder Faszie, Andere Lokalisation
83.75.19↔	Sehnentransfer oder -transplantation, Andere Lokalisation	83.82.99↔	Muskel- oder Faszientransplantation, sonstige
83.75.99↔	Sehnentransfer oder -transplantation, sonstige		
83.76.10↔	Sonstige Sehnentransposition, Kopf und Hals		
83.76.11↔	Sonstige Sehnentransposition, Schulter und Axilla		
83.76.12↔	Sonstige Sehnentransposition, Oberarm und Ellenbogen		
83.76.13↔	Sonstige Sehnentransposition, Unterarm		
83.76.14↔	Sonstige Sehnentransposition, Brustwand und Rücken		
83.76.15↔	Sonstige Sehnentransposition, Leisten- und Genitalregion und Gesäss		
83.76.16↔	Sonstige Sehnentransposition, Untere Extremität		
83.76.19↔	Sonstige Sehnentransposition, Andere Lokalisation		
83.76.99↔	Sonstige Sehnentransposition, sonstige		
83.79↔	Sonstige Muskeltransposition		
83.81.10↔	Sehnentransplantation, Kopf und Hals		
83.81.11↔	Sehnentransplantation, Schulter und Axilla		
83.81.12↔	Sehnentransplantation, Oberarm und Ellenbogen		
83.81.13↔	Sehnentransplantation, Unterarm		
83.81.14↔	Sehnentransplantation, Brustwand, Bauch und Rücken		

Prozedur I08-981.40.31↔ Arthroplastik am Hüftgelenk mit Osteotomie des Beckens,
Tripelosteotomie**DRG I09****Wirbelkörperperfusion**

Mindestens eine Prozedur in Tabelle I09-2

DRG I09A**Wirbelkörperperfusion mit äusserst schweren CC oder komplexem Eingriff oder Intensivmedizinischer Komplexbehandlung > 196/184 Aufwandspunkte**

PCCL > 3 oder mindestens eine Prozedur in Tabelle I09-3 oder Prozedur in Tabelle I09-4 oder Prozedur in Tabelle I09-5 und Prozedur in Tabelle I09-6

DRG I09B**Komplexe Wirbelkörperperfusion oder bestimmte Diagnose oder komplexer Eingriff, Alter < 18 Jahre**

(Hauptdiagnose in Tabelle I09-1 oder mindestens eine Prozedur in Tabelle I09-7) und Alter < 18 Jahre

DRG I09C**Komplexe Wirbelkörperperfusion oder bestimmte Diagnose oder komplexer Eingriff, Alter > 17 Jahre**

Hauptdiagnose in Tabelle I09-1 oder mindestens eine Prozedur in Tabelle I09-7

DRG I09D**Wirbelkörperperfusion mit schweren CC oder Alter < 18 Jahre**

PCCL > 2 oder Alter < 18 Jahre oder Prozedur in Tabelle I09-8

DRG I09E**Wirbelkörperperfusion, Alter > 17 Jahre****Hauptdiagnose I09-1**

M40.00	Kyphose als Haltungsstörung, mehrere Lok WS	M40.34	Flachrücken, Thorakalbereich
M40.01	Kyphose als Haltungsstör, Okzipito-Atlanto-Axialbereich	M40.35	Flachrücken, Thorakolumbalbereich
M40.02	Kyphose als Haltungsstörung, Zervikalbereich	M40.36	Flachrücken, Lumbalbereich
M40.03	Kyphose als Haltungsstör, Zervikothorakalbereich	M40.37	Flachrücken, Lumbosakralbereich
M40.04	Kyphose als Haltungsstörung, Thorakalbereich	M40.38	Flachrücken, Sakral-/Sakrokokzygealbereich
M40.05	Kyphose als Haltungsstör, Thorakolumbalbereich	M40.39	Flachrücken, nnbez Lokalisation
M40.06	Kyphose als Haltungsstörung, Lumbalbereich	M40.40	Sonstige Lordose, mehrere Lok WS
M40.07	Kyphose als Haltungsstör, Lumbosakralbereich	M40.41	Sonstige Lordose, Okzipito-Atlanto-Axialbereich
M40.08	Kyphose als Haltungsstör, Sakral-/Sakrokokzygealbereich	M40.42	Sonstige Lordose, Zervikalbereich
M40.09	Kyphose als Haltungsstörung, nnbez Lokalisation	M40.43	Sonstige Lordose, Zervikothorakalbereich
M40.10	Sonst sek Kyphose, mehrere Lok WS	M40.44	Sonstige Lordose, Thorakalbereich
M40.11	Sonst sek Kyphose, Okzipito-Atlanto-Axialbereich	M40.45	Sonstige Lordose, Thorakolumbalbereich
M40.12	Sonst sek Kyphose, Zervikalbereich	M40.46	Sonstige Lordose, Lumbalbereich
M40.13	Sonst sek Kyphose, Zervikothorakalbereich	M40.47	Sonstige Lordose, Lumbosakralbereich
M40.14	Sonst sek Kyphose, Thorakalbereich	M40.48	Sonstige Lordose, Sakral-/Sakrokokzygealbereich
M40.15	Sonst sek Kyphose, Thorakolumbalbereich	M40.49	Sonstige Lordose, nnbez Lokalisation
M40.16	Sonst sek Kyphose, Lumbalbereich	M40.50	Lordose, nnbez, mehrere Lok WS
M40.17	Sonst sek Kyphose, Lumbosakralbereich	M40.51	Lordose, nnbez, Okzipito-Atlanto-Axialbereich
M40.18	Sonst sek Kyphose, Sakral-/Sakrokokzygealbereich	M40.52	Lordose, nnbez, Zervikalbereich
M40.19	Sonst sek Kyphose, nnbez Lokalisation	M40.53	Lordose, nnbez, Zervikothorakalbereich
M40.20	So u nnbez Kyphose, mehrere Lok Wirbelsäule	M40.54	Lordose, nnbez, Thorakalbereich
M40.21	So u nnbez Kyphose, Okzipito-Atlanto-Axialbereich	M40.55	Lordose, nnbez, Thorakolumbalbereich
M40.22	So u nnbez Kyphose, Zervikalbereich	M40.56	Lordose, nnbez, Lumbalbereich
M40.23	So u nnbez Kyphose, Zervikothorakalbereich	M40.57	Lordose, nnbez, Lumbosakralbereich
M40.24	So u nnbez Kyphose, Thorakalbereich	M40.58	Lordose, nnbez, Sakral-/Sakrokokzygealbereich
M40.25	So u nnbez Kyphose, Thorakolumbalbereich	M40.59	Lordose, nnbez, nnbez Lokalisation
M40.26	So u nnbez Kyphose, Lumbalbereich	M41.00	Idiopath Skoliose b Kind, mehrere Lok WS
M40.27	So u nnbez Kyphose, Lumbosakralbereich	M41.01	Idiopath Skoliose b Kind, Okzipito-Atlanto-Axialbereich
M40.28	So u nnbez Kyphose, Sakral- u Sakrokokzygealbereich	M41.02	Idiopath Skoliose b Kind, Zervikalbereich
M40.29	So u nnbez Kyphose, nnbez Lokalisation	M41.03	Idiopath Skoliose b Kind, Zervikothorakalbereich
M40.30	Flachrücken, mehrere Lok Wirbelsäule	M41.04	Idiopath Skoliose b Kind, Thorakalbereich
M40.31	Flachrücken, Okzipito-Atlanto-Axialbereich	M41.05	Idiopath Skoliose b Kind, Thorakolumbalbereich
M40.32	Flachrücken, Zervikalbereich	M41.06	Idiopath Skoliose b Kind, Lumbalbereich
M40.33	Flachrücken, Zervikothorakalbereich	M41.07	Idiopath Skoliose b Kind, Lumbosakralbereich

M41.08	Idiopath Skoliose b Kind, Sakral-/Sakrokokzygealbereich	M41.47	Neuromyopathische Skoliose, Lumbosakralbereich
M41.09	Idiopath Skoliose b Kind, nnbez Lok	M41.48	Neuromyopath Skoliose, Sakral-/Sakrokokzygealbereich
M41.10	Idiopath Skoliose b Jugendl, mehrere Lok WS	M41.49	Neuromyopathische Skoliose, nnbez Lokalisation
M41.11	Idiopath Skoliose b Jugendl, Okzipito-Atlanto-Axialbereich	M41.50	Sonst sek Skoliose, mehrere Lok WS
M41.12	Idiopath Skoliose b Jugendl, Zervikalbereich	M41.51	Sonst sek Skoliose, Okzipito-Atlanto-Axialbereich
M41.13	Idiopath Skoliose b Jugendl, Zervikothorakalbereich	M41.52	Sonst sek Skoliose, Zervikalbereich
M41.14	Idiopath Skoliose b Jugendl, Thorakalbereich	M41.53	Sonst sek Skoliose, Zervikothorakalbereich
M41.15	Idiopath Skoliose b Jugendl, Thorakolumbalbereich	M41.54	Sonst sek Skoliose, Thorakalbereich
M41.16	Idiopath Skoliose b Jugendl, Lumbalbereich	M41.55	Sonst sek Skoliose, Thorakolumbalbereich
M41.17	Idiopath Skoliose b Jugendl, Lumbosakralbereich	M41.56	Sonst sek Skoliose, Lumbalbereich
M41.18	Idiopath Skoliose b Jugendl, Sakral-/SakrokokzygealBer	M41.57	Sonst sek Skoliose, Lumbosakralbereich
M41.19	Idiopath Skoliose b Jugendl, nnbez Lok	M41.58	Sonst sek Skoliose, Sakral-/Sakrokokzygealbereich
M41.20	Sonst idiopath Skoliose, mehrere Lok WS	M41.59	Sonst sek Skoliose, nnbez Lokalisation
M41.21	Sonst idiopath Skoliose, Okzipito-Atlanto-Axialbereich	M41.80	So Formen Skoliose, mehrere Lok WS
M41.22	Sonst idiopath Skoliose, Zervikalbereich	M41.81	So Formen Skoliose, Okzipito-Atlanto-Axialbereich
M41.23	Sonst idiopath Skoliose, Zervikothorakalbereich	M41.82	So Formen Skoliose, Zervikalbereich
M41.24	Sonst idiopath Skoliose, Thorakalbereich	M41.83	So Formen Skoliose, Zervikothorakalbereich
M41.25	Sonst idiopath Skoliose, Thorakolumbalbereich	M41.84	So Formen Skoliose, Thorakalbereich
M41.26	Sonst idiopath Skoliose, Lumbalbereich	M41.85	So Formen Skoliose, Thorakolumbalbereich
M41.27	Sonst idiopath Skoliose, Lumbosakralbereich	M41.86	So Formen Skoliose, Lumbalbereich
M41.28	Sonst idiopath Skoliose, Sakral-/Sakrokokzygealbereich	M41.87	So Formen Skoliose, Lumbosakralbereich
M41.29	Sonst idiopath Skoliose, nnbez Lokalisation	M41.88	So Formen Skoliose, Sakral-/Sakrokokzygealbereich
M41.30	Thoraxbedingte Skoliose, mehrere Lok WS	M41.89	So Formen Skoliose, nnbez Lokalisation
M41.31	Thoraxbedingte Skoliose, Okzipito-Atlanto-Axialbereich	M41.90	Skoliose, nnbez, mehrere Lok WS
M41.32	Thoraxbedingte Skoliose, Zervikalbereich	M41.91	Skoliose, nnbez, Okzipito-Atlanto-Axialbereich
M41.33	Thoraxbedingte Skoliose, Zervikothorakalbereich	M41.92	Skoliose, nnbez, Zervikalbereich
M41.34	Thoraxbedingte Skoliose, Thorakalbereich	M41.93	Skoliose, nnbez, Zervikothorakalbereich
M41.35	Thoraxbedingte Skoliose, Thorakolumbalbereich	M41.94	Skoliose, nnbez, Thorakalbereich
M41.36	Thoraxbedingte Skoliose, Lumbalbereich	M41.95	Skoliose, nnbez, Thorakolumbalbereich
M41.37	Thoraxbedingte Skoliose, Lumbosakralbereich	M41.96	Skoliose, nnbez, Lumbalbereich
M41.38	Thoraxbedingte Skoliose, Sakral-/Sakrokokzygealbereich	M41.97	Skoliose, nnbez, Lumbosakralbereich
M41.39	Thoraxbedingte Skoliose, nnbez Lokalisation	M41.98	Skoliose, nnbez, Sakral-/Sakrokokzygealbereich
M41.40	Neuromyopath Skoliose, mehrere Lok WS	M41.99	Skoliose, nnbez, nnbez Lokalisation
M41.41	Neuromyopath Skoliose, Okzipito-Atlanto-Axialbereich	M96.2	Kyphose nach Bestrahlung
M41.42	Neuromyopathische Skoliose, Zervikalbereich	M96.3	Kyphose nach Laminektomie
M41.43	Neuromyopath Skoliose, Zervikothorakalbereich	M96.4	Postoperative Lordose
M41.44	Neuromyopathische Skoliose, Thorakalbereich	M96.5	Skoliose nach Bestrahlung
M41.45	Neuromyopathische Skoliose, Thorakolumbalber	Q67.5	Angeborene Deformitäten Wirbelsäule
M41.46	Neuromyopathische Skoliose, Lumbalbereich	Q76.3	Angeborene Skoliose d angeborene Knochenfehlbildung

Prozedur I09-2

78.41.30↔	Sonstige plastische Rekonstruktion an Skapula, Klavikula, Rippen und Sternum, Implantation von vertikalen expandierbaren prothetischen Titanrippen [VEPTR]	78.49.36↔	Kolumnotomie und polysegmentale dorsale Lordosierungsspondylodese (DLS) nach Zielke (z.B. bei Kyphose)
78.49.22↔	Wirbelkörperersatz durch Implantat (z.B. bei Kyphose), 2 Wirbelkörper	78.49.37↔	Kolumnotomie und transpedikuläre Subtraktionsosteotomie (z.B. nach Thomasen oder Hsu-Yau-Leong) (z.B. bei Kyphose)
78.49.23↔	Wirbelkörperersatz durch Implantat (z.B. bei Kyphose), 3 Wirbelkörper	78.49.38↔	Kolumnotomie und monosegmentale zervikothorakale Lordosierungsspondylodese (z.B. nach Mason, Urist oder Simmons) (z.B. bei Kyphose)
78.49.24↔	Wirbelkörperersatz durch Implantat (z.B. bei Kyphose), 4 Wirbelkörper	78.49.40↔	Komplexe Rekonstruktion der Wirbelsäule (z.B. bei Skoliose) durch wachstumslenkende Epiphyseodese mittels Klammern aus einer Form-Gedächtnis-Legierung [Shape Memory Alloy (SMA)-Staples], 1 Klammer
78.49.25↔	Wirbelkörperersatz durch Implantat (z.B. bei Kyphose), 5 oder mehr Wirbelkörper	78.49.41↔	Komplexe Rekonstruktion der Wirbelsäule (z.B. bei Skoliose) durch wachstumslenkende Epiphyseodese mittels Klammern aus einer Form-Gedächtnis-Legierung [Shape Memory Alloy (SMA)-Staples], 2 Klammern
78.49.27↔	Wirbelkörperersatz durch sonstige Materialien (z.B. bei Kyphose), 2 Wirbelkörper	78.49.42↔	Komplexe Rekonstruktion der Wirbelsäule (z.B. bei Skoliose) durch wachstumslenkende Epiphyseodese mittels Klammern aus einer Form-Gedächtnis-Legierung [Shape Memory Alloy (SMA)-Staples], 3 Klammern
78.49.28↔	Wirbelkörperersatz durch sonstige Materialien (z.B. bei Kyphose), 3 Wirbelkörper	78.49.43↔	Komplexe Rekonstruktion der Wirbelsäule (z.B. bei Skoliose) durch wachstumslenkende Epiphyseodese mittels Klammern aus einer Form-Gedächtnis-Legierung [Shape Memory Alloy (SMA)-Staples], 4 Klammern
78.49.2a↔	Wirbelkörperersatz durch sonstige Materialien (z.B. bei Kyphose), 4 oder mehr Wirbelkörper	78.49.44↔	Komplexe Rekonstruktion der Wirbelsäule (z.B. bei Skoliose) durch wachstumslenkende Epiphyseodese mittels Klammern aus einer Form-Gedächtnis-Legierung [Shape Memory Alloy (SMA)-Staples], 5 Klammern
78.49.31↔	Komplexe Rekonstruktion der Wirbelsäule (z.B. bei Kyphose) durch vorderen Abstützspan		
78.49.32↔	Komplexe Rekonstruktion der Wirbelsäule (z.B. bei Kyphose) durch Kyphektomie (z.B. nach Lindseth-Selzer)		
78.49.33↔	Komplexe Rekonstruktion der Wirbelsäule (z.B. bei Kyphose) durch dorsale Korrektur ohne ventrales Release		
78.49.34↔	Komplexe Rekonstruktion der Wirbelsäule (z.B. bei Kyphose) durch dorsale Korrektur mit ventralem Release		
78.49.35↔	Komplexe Rekonstruktion der Wirbelsäule (z.B. bei Kyphose) durch dorsoventrale Korrektur		

- 78.49.45↔ Komplexe Rekonstruktion der Wirbelsäule (z.B. bei Skoliose) durch wachstumslenkende Epiphyseodese mittels Klammern aus einer Form-Gedächtnis-Legierung [Shape Memory Alloy (SMA)-Staples], 6 Klammern
- 78.49.46↔ Komplexe Rekonstruktion der Wirbelsäule (z.B. bei Skoliose) durch wachstumslenkende Epiphyseodese mittels Klammern aus einer Form-Gedächtnis-Legierung [Shape Memory Alloy (SMA)-Staples], 7 Klammern
- 78.49.47↔ Komplexe Rekonstruktion der Wirbelsäule (z.B. bei Skoliose) durch wachstumslenkende Epiphyseodese mittels Klammern aus einer Form-Gedächtnis-Legierung [Shape Memory Alloy (SMA)-Staples], 8 Klammern
- 78.49.48↔ Komplexe Rekonstruktion der Wirbelsäule (z.B. bei Skoliose) durch wachstumslenkende Epiphyseodese mittels Klammern aus einer Form-Gedächtnis-Legierung [Shape Memory Alloy (SMA)-Staples], 9 Klammern
- 78.49.4a↔ Komplexe Rekonstruktion der Wirbelsäule (z.B. bei Skoliose) durch wachstumslenkende Epiphyseodese mittels Klammern aus einer Form-Gedächtnis-Legierung [Shape Memory Alloy (SMA)-Staples], 10 Klammern
- 78.49.4b↔ Komplexe Rekonstruktion der Wirbelsäule (z.B. bei Skoliose) durch wachstumslenkende Epiphyseodese mittels Klammern aus einer Form-Gedächtnis-Legierung [Shape Memory Alloy (SMA)-Staples], 11 Klammern
- 78.49.4c↔ Komplexe Rekonstruktion der Wirbelsäule (z.B. bei Skoliose) durch wachstumslenkende Epiphyseodese mittels Klammern aus einer Form-Gedächtnis-Legierung [Shape Memory Alloy (SMA)-Staples], 12 Klammern
- 78.49.4d↔ Komplexe Rekonstruktion der Wirbelsäule (z.B. bei Skoliose) durch wachstumslenkende Epiphyseodese mittels Klammern aus einer Form-Gedächtnis-Legierung [Shape Memory Alloy (SMA)-Staples], 13 und mehr Klammern
- 78.49.4e↔ Komplexe Rekonstruktion der Wirbelsäule (z.B. bei Skoliose) durch dorso-ventrale Epiphyseodese
- 78.49.4f↔ Komplexe Rekonstruktion der Wirbelsäule (z.B. bei Skoliose) durch unilaterale Epiphyseodese mit dorsaler Wirbelfusion
- 78.49.4g↔ Komplexe Rekonstruktion der Wirbelsäule (z.B. bei Skoliose) durch bilaterale Epiphyseodese mit dorsaler Wirbelfusion
- 78.49.51↔ Dorsal instrumentierte Korrekturspondylodese (z.B. bei Skoliose), nicht primärstabil, 3 bis 6 Segmente
- 78.49.52↔ Dorsal instrumentierte Korrekturspondylodese (z.B. bei Skoliose), nicht primärstabil, 7 bis 10 Segmente
- 78.49.53↔ Dorsal instrumentierte Korrekturspondylodese (z.B. bei Skoliose), nicht primärstabil, 11 oder mehr Segmente
- 78.49.54↔ Dorsal instrumentierte Korrekturspondylodese (z.B. bei Skoliose), primärstabil, 3 bis 6 Segmente
- 78.49.55↔ Dorsal instrumentierte Korrekturspondylodese (z.B. bei Skoliose), primärstabil, 7 bis 10 Segmente
- 78.49.56↔ Dorsal instrumentierte Korrekturspondylodese (z.B. bei Skoliose), primärstabil, 11 oder mehr Segmente
- 78.49.57↔ Ventral instrumentierte Korrekturspondylodese (z.B. bei Skoliose), nicht primärstabil, 3 bis 6 Segmente
- 78.49.58↔ Ventral instrumentierte Korrekturspondylodese (z.B. bei Skoliose), nicht primärstabil, 7 bis 10 Segmente
- 78.49.59↔ Dorsal oder ventral instrumentierte Korrekturspondylodese (z.B. bei Skoliose), sonstige
- 78.49.5a↔ Ventral instrumentierte Korrekturspondylodese (z.B. bei Skoliose), nicht primärstabil, 11 oder mehr Segmente
- 78.49.5b↔ Ventral instrumentierte Korrekturspondylodese (z.B. bei Skoliose), primärstabil, 3 bis 6 Segmente
- 78.49.5c↔ Ventral instrumentierte Korrekturspondylodese (z.B. bei Skoliose), primärstabil, 7 bis 10 Segmente
- 78.49.5d↔ Ventral instrumentierte Korrekturspondylodese (z.B. bei Skoliose), primärstabil, 11 oder mehr Segmente
- 78.49.61↔ Dorsal und ventral kombiniert instrumentierte Korrekturspondylodese (z.B. bei Skoliose), nicht primärstabil, 3 bis 6 Segmente
- 78.49.62↔ Dorsal und ventral kombiniert instrumentierte Korrekturspondylodese (z.B. bei Skoliose), nicht primärstabil, 7 bis 10 Segmente
- 78.49.63↔ Dorsal und ventral kombiniert instrumentierte Korrekturspondylodese (z.B. bei Skoliose), nicht primärstabil, 11 oder mehr Segmente
- 78.49.64↔ Dorsal und ventral kombiniert instrumentierte Korrekturspondylodese (z.B. bei Skoliose), primärstabil, 3 bis 6 Segmente
- 78.49.65↔ Dorsal und ventral kombiniert instrumentierte Korrekturspondylodese (z.B. bei Skoliose), primärstabil, 7 bis 10 Segmente
- 78.49.66↔ Dorsal und ventral kombiniert instrumentierte Korrekturspondylodese (z.B. bei Skoliose), primärstabil, 11 oder mehr Segmente
- 78.49.69↔ Dorsal und ventral kombiniert instrumentierte Korrekturspondylodese (z.B. bei Skoliose), sonstige
- 78.49.71↔ Komplexe Rekonstruktion der Wirbelsäule (z.B. bei Skoliose) durch subkutane Harrington-Instrumentation
- 78.49.72↔ Komplexe Rekonstruktion der Wirbelsäule (z.B. Skoliose) mittels Implantation von growing rods
- 81.62.00↔ Spondylodese oder Reoperation einer Spondylodese von 2-3 Wirbeln, n.n.bez.
- 81.62.10↔ Spondylodese von 2 Wirbeln, dorsal
- 81.62.11↔ Spondylodese von 2 Wirbeln, dorsal und ventral kombiniert, interkorporell
- 81.62.20↔ Spondylodese von 3 Wirbeln, dorsal
- 81.62.21↔ Spondylodese von 3 Wirbeln, dorsal und ventral kombiniert, interkorporell
- 81.62.22↔ Spondylodese von 3 Wirbeln, ventral, interkorporell
- 81.62.23↔ Spondylodese von 3 Wirbeln, dorsal, dynamisch
- 81.62.99↔ Spondylodese oder Reoperation einer Spondylodese von 2-3 Wirbeln, sonstige
- 81.63.00↔ Spondylodese oder Reoperation einer Spondylodese von 4-8 Wirbeln, n.n.bez.
- 81.63.10↔ Spondylodese von 4 - 6 Wirbeln, dorsal
- 81.63.11↔ Spondylodese von 4 - 6 Wirbeln, dorsal und ventral kombiniert, interkorporell
- 81.63.12↔ Spondylodese von 4 - 6 Wirbeln, ventral, interkorporell
- 81.63.13↔ Spondylodese von 4 - 6 Wirbeln, dorsal, dynamisch
- 81.63.20↔ Spondylodese von 7 - 8 Wirbeln, dorsal
- 81.63.21↔ Spondylodese von 7 - 8 Wirbeln, dorsal und ventral kombiniert, interkorporell
- 81.63.22↔ Spondylodese von 7 - 8 Wirbeln, ventral, interkorporell
- 81.63.23↔ Spondylodese von 7 - 8 Wirbeln, dorsal, dynamisch
- 81.63.99↔ Spondylodese oder Reoperation einer Spondylodese von 4-8 Wirbeln, sonstige
- 81.64.00↔ Spondylodese oder Reoperation einer Spondylodese von 9 oder mehr Wirbeln, n.n.bez.
- 81.64.10↔ Spondylodese von 9 oder mehr Wirbeln, dorsal
- 81.64.11↔ Spondylodese von 9 oder mehr Wirbeln, dorsal und ventral kombiniert, interkorporell
- 81.64.99↔ Spondylodese oder Reoperation einer Spondylodese von 9 oder mehr Wirbeln, sonstige
- 84.51.11↔ Einsetzen von interkorporellen Cages, 2 Segmente
- 84.51.12↔ Einsetzen von interkorporellen Cages, 3 Segmente
- 84.51.13↔ Einsetzen von interkorporellen Cages, 4 oder mehr Segmente

Prozedur I09-3

- 78.49.32↔ Komplexe Rekonstruktion der Wirbelsäule (z.B. bei Kyphose) durch Kyphektomie (z.B. nach Lindseth-Selzer)
- 78.49.34↔ Komplexe Rekonstruktion der Wirbelsäule (z.B. bei Kyphose) durch dorsale Korrektur mit ventralem Release
- 78.49.36↔ Kolumnotomie und polysegmentale dorsale Lordosierungsspondylodese (DLS) nach Zielke (z.B. bei Kyphose)
- 78.49.37↔ Kolumnotomie und transpedikuläre Subtraktionsosteotomie (z.B. nach Thomasen oder Hsu-Yau-Leong) (z.B. bei Kyphose)
- 78.49.38↔ Kolumnotomie und monosegmentale zervikothorakale Lordosierungsspondylodese (z.B. nach Mason, Urist oder Simmons) (z.B. bei Kyphose)
- 78.49.52↔ Dorsal instrumentierte Korrekturspondylodese (z.B. bei Skoliose), nicht primärstabil, 7 bis 10 Segmente

78.49.55↔	Dorsal instrumentierte Korrekturspondylodese (z.B. bei Skoliose), primärstabil, 7 bis 10 Segmente	81.63.21↔	Spondylodese von 7 - 8 Wirbeln, dorsal und ventral kombiniert, interkorporell
78.49.58↔	Ventral instrumentierte Korrekturspondylodese (z.B. bei Skoliose), nicht primärstabil, 7 bis 10 Segmente	81.63.22↔	Spondylodese von 7 - 8 Wirbeln, ventral, interkorporell
78.49.5c↔	Ventral instrumentierte Korrekturspondylodese (z.B. bei Skoliose), primärstabil, 7 bis 10 Segmente	81.63.23↔	Spondylodese von 7 - 8 Wirbeln, dorsal, dynamisch
78.49.62↔	Dorsal und ventral kombiniert instrumentierte Korrekturspondylodese (z.B. bei Skoliose), nicht primärstabil, 7 bis 10 Segmente	81.64.00↔	Spondylodese oder Reoperation einer Spondylodese von 9 oder mehr Wirbeln, n.n.bez.
78.49.65↔	Dorsal und ventral kombiniert instrumentierte Korrekturspondylodese (z.B. bei Skoliose), primärstabil, 7 bis 10 Segmente	81.64.10↔	Spondylodese von 9 oder mehr Wirbeln, dorsal
81.63.20↔	Spondylodese von 7 - 8 Wirbeln, dorsal	81.64.11↔	Spondylodese von 9 oder mehr Wirbeln, dorsal und ventral kombiniert, interkorporell
		81.64.99↔	Spondylodese oder Reoperation einer Spondylodese von 9 oder mehr Wirbeln, sonstige

Prozedur I09-4

99.b7.13‡↔	Intensivmedizinische Komplexbehandlung, 185 bis 360 Aufwandspunkte	99.b7.21‡↔	Intensivmedizinische Komplexbehandlung im Kindesalter (Basisprozedur), 197 bis 392 Aufwandspunkte
99.b7.14‡↔	Intensivmedizinische Komplexbehandlung, 361 bis 552 Aufwandspunkte	99.b7.22‡↔	Intensivmedizinische Komplexbehandlung im Kindesalter (Basisprozedur), 393 bis 588 Aufwandspunkte

Prozedur I09-5

78.49.22↔	Wirbelkörperersatz durch Implantat (z.B. bei Kyphose), 2 Wirbelkörper	78.49.25↔	Wirbelkörperersatz durch Implantat (z.B. bei Kyphose), 5 oder mehr Wirbelkörper
78.49.23↔	Wirbelkörperersatz durch Implantat (z.B. bei Kyphose), 3 Wirbelkörper	84.51.13↔	Einsetzen von interkorporellen Cages, 4 oder mehr Segmente
78.49.24↔	Wirbelkörperersatz durch Implantat (z.B. bei Kyphose), 4 Wirbelkörper		

Prozedur I09-6

78.49.32↔	Komplexe Rekonstruktion der Wirbelsäule (z.B. bei Kyphose) durch Kyphektomie (z.B. nach Lindseth-Selzer)	78.49.62↔	Dorsal und ventral kombiniert instrumentierte Korrekturspondylodese (z.B. bei Skoliose), nicht primärstabil, 7 bis 10 Segmente
78.49.33↔	Komplexe Rekonstruktion der Wirbelsäule (z.B. bei Kyphose) durch dorsale Korrektur ohne ventrales Release	78.49.63↔	Dorsal und ventral kombiniert instrumentierte Korrekturspondylodese (z.B. bei Skoliose), nicht primärstabil, 11 oder mehr Segmente
78.49.35↔	Komplexe Rekonstruktion der Wirbelsäule (z.B. bei Kyphose) durch dorsoventrale Korrektur	78.49.64↔	Dorsal und ventral kombiniert instrumentierte Korrekturspondylodese (z.B. bei Skoliose), primärstabil, 3 bis 6 Segmente
78.49.36↔	Kolumnotomie und polysegmentale dorsale Lordosierungsspondylodese (DLS) nach Zielke (z.B. bei Kyphose)	78.49.65↔	Dorsal und ventral kombiniert instrumentierte Korrekturspondylodese (z.B. bei Skoliose), primärstabil, 7 bis 10 Segmente
78.49.37↔	Kolumnotomie und transpedikuläre Subtraktionsosteotomie (z.B. nach Thomassen oder Hsu-Yau-Leong) (z.B. bei Kyphose)	78.49.66↔	Dorsal und ventral kombiniert instrumentierte Korrekturspondylodese (z.B. bei Skoliose), primärstabil, 11 oder mehr Segmente
78.49.38↔	Kolumnotomie und monosegmentale zervikothorakale Lordosierungsspondylodese (z.B. nach Mason, Urist oder Simmons) (z.B. bei Kyphose)	81.63.00↔	Spondylodese oder Reoperation einer Spondylodese von 4-8 Wirbeln, n.n.bez.
78.49.43↔	Komplexe Rekonstruktion der Wirbelsäule (z.B. bei Skoliose) durch wachstumslenkende Epiphyseodese mittels Klammern aus einer Form-Gedächtnis-Legierung [Shape Memory Alloy (SMA)-Staples], 4 Klammern	81.63.10↔	Spondylodese von 4 - 6 Wirbeln, dorsal
78.49.51↔	Dorsal instrumentierte Korrekturspondylodese (z.B. bei Skoliose), nicht primärstabil, 3 bis 6 Segmente	81.63.11↔	Spondylodese von 4 - 6 Wirbeln, dorsal und ventral kombiniert, interkorporell
78.49.52↔	Dorsal instrumentierte Korrekturspondylodese (z.B. bei Skoliose), nicht primärstabil, 7 bis 10 Segmente	81.63.13↔	Spondylodese von 4 - 6 Wirbeln, dorsal, dynamisch
78.49.53↔	Dorsal instrumentierte Korrekturspondylodese (z.B. bei Skoliose), nicht primärstabil, 11 oder mehr Segmente	81.63.20↔	Spondylodese von 7 - 8 Wirbeln, dorsal
78.49.54↔	Dorsal instrumentierte Korrekturspondylodese (z.B. bei Skoliose), primärstabil, 3 bis 6 Segmente	81.63.21↔	Spondylodese von 7 - 8 Wirbeln, dorsal und ventral kombiniert, interkorporell
78.49.55↔	Dorsal instrumentierte Korrekturspondylodese (z.B. bei Skoliose), primärstabil, 7 bis 10 Segmente	81.63.22↔	Spondylodese von 7 - 8 Wirbeln, ventral, interkorporell
78.49.56↔	Dorsal instrumentierte Korrekturspondylodese (z.B. bei Skoliose), primärstabil, 11 oder mehr Segmente	81.63.23↔	Spondylodese von 7 - 8 Wirbeln, dorsal, dynamisch
78.49.58↔	Ventral instrumentierte Korrekturspondylodese (z.B. bei Skoliose), nicht primärstabil, 7 bis 10 Segmente	81.63.99↔	Spondylodese oder Reoperation einer Spondylodese von 4-8 Wirbeln, sonstige
78.49.5a↔	Ventral instrumentierte Korrekturspondylodese (z.B. bei Skoliose), nicht primärstabil, 11 oder mehr Segmente	81.64.00↔	Spondylodese oder Reoperation einer Spondylodese von 9 oder mehr Wirbeln, n.n.bez.
78.49.5c↔	Ventral instrumentierte Korrekturspondylodese (z.B. bei Skoliose), primärstabil, 7 bis 10 Segmente	81.64.10↔	Spondylodese von 9 oder mehr Wirbeln, dorsal
78.49.5d↔	Ventral instrumentierte Korrekturspondylodese (z.B. bei Skoliose), primärstabil, 11 oder mehr Segmente	81.64.11↔	Spondylodese von 9 oder mehr Wirbeln, dorsal und ventral kombiniert, interkorporell
78.49.61↔	Dorsal und ventral kombiniert instrumentierte Korrekturspondylodese (z.B. bei Skoliose), nicht primärstabil, 3 bis 6 Segmente	81.64.99↔	Spondylodese oder Reoperation einer Spondylodese von 9 oder mehr Wirbeln, sonstige

Prozedur I09-7

- 78.41.30↔ Sonstige plastische Rekonstruktion an Skapula, Klavikula, Rippen und Sternum, Implantation von vertikalen expandierbaren prothetischen Titanrippen [VEPTR]
- 78.49.32↔ Komplexe Rekonstruktion der Wirbelsäule (z.B. bei Kyphose) durch Kyphektomie (z.B. nach Lindseth-Selzer)
- 78.49.33↔ Komplexe Rekonstruktion der Wirbelsäule (z.B. bei Kyphose) durch dorsale Korrektur ohne ventrales Release
- 78.49.35↔ Komplexe Rekonstruktion der Wirbelsäule (z.B. bei Kyphose) durch dorsoventrale Korrektur
- 78.49.36↔ Kolumnotomie und polysegmentale dorsale Lordosierungsspondylodese (DLS) nach Zielke (z.B. bei Kyphose)
- 78.49.37↔ Kolumnotomie und transpedikuläre Subtraktionsosteotomie (z.B. nach Thomassen oder Hsu-Yau-Leong) (z.B. bei Kyphose)
- 78.49.38↔ Kolumnotomie und monosegmentale zervikothorakale Lordosierungsspondylodese (z.B. nach Mason, Urist oder Simmons) (z.B. bei Kyphose)
- 78.49.43↔ Komplexe Rekonstruktion der Wirbelsäule (z.B. bei Skoliose) durch wachstumslenkende Epiphyseodese mittels Klammern aus einer Form-Gedächtnis-Legierung [Shape Memory Alloy (SMA)-Staples], 4 Klammern
- 78.49.51↔ Dorsal instrumentierte Korrekturspondylodese (z.B. bei Skoliose), nicht primärstabil, 3 bis 6 Segmente
- 78.49.52↔ Dorsal instrumentierte Korrekturspondylodese (z.B. bei Skoliose), nicht primärstabil, 7 bis 10 Segmente
- 78.49.53↔ Dorsal instrumentierte Korrekturspondylodese (z.B. bei Skoliose), nicht primärstabil, 11 oder mehr Segmente
- 78.49.54↔ Dorsal instrumentierte Korrekturspondylodese (z.B. bei Skoliose), primärstabil, 3 bis 6 Segmente
- 78.49.55↔ Dorsal instrumentierte Korrekturspondylodese (z.B. bei Skoliose), primärstabil, 7 bis 10 Segmente
- 78.49.56↔ Dorsal instrumentierte Korrekturspondylodese (z.B. bei Skoliose), primärstabil, 11 oder mehr Segmente
- 78.49.58↔ Ventral instrumentierte Korrekturspondylodese (z.B. bei Skoliose), nicht primärstabil, 7 bis 10 Segmente
- 78.49.5a↔ Ventral instrumentierte Korrekturspondylodese (z.B. bei Skoliose), nicht primärstabil, 11 oder mehr Segmente
- 78.49.5c↔ Ventral instrumentierte Korrekturspondylodese (z.B. bei Skoliose), primärstabil, 7 bis 10 Segmente
- 78.49.5d↔ Ventral instrumentierte Korrekturspondylodese (z.B. bei Skoliose), primärstabil, 11 oder mehr Segmente
- 78.49.61↔ Dorsal und ventral kombiniert instrumentierte Korrekturspondylodese (z.B. bei Skoliose), nicht primärstabil, 3 bis 6 Segmente
- 78.49.62↔ Dorsal und ventral kombiniert instrumentierte Korrekturspondylodese (z.B. bei Skoliose), nicht primärstabil, 7 bis 10 Segmente
- 78.49.63↔ Dorsal und ventral kombiniert instrumentierte Korrekturspondylodese (z.B. bei Skoliose), nicht primärstabil, 11 oder mehr Segmente
- 78.49.64↔ Dorsal und ventral kombiniert instrumentierte Korrekturspondylodese (z.B. bei Skoliose), primärstabil, 3 bis 6 Segmente
- 78.49.65↔ Dorsal und ventral kombiniert instrumentierte Korrekturspondylodese (z.B. bei Skoliose), primärstabil, 7 bis 10 Segmente
- 78.49.66↔ Dorsal und ventral kombiniert instrumentierte Korrekturspondylodese (z.B. bei Skoliose), primärstabil, 11 oder mehr Segmente
- 78.49.72↔ Komplexe Rekonstruktion der Wirbelsäule (z.B. Skoliose) mittels Implantation von growing rods
- 81.63.00↔ Spondylodese oder Reoperation einer Spondylodese von 4-8 Wirbeln, n.n.bez.
- 81.63.10↔ Spondylodese von 4 - 6 Wirbeln, dorsal
- 81.63.11↔ Spondylodese von 4 - 6 Wirbeln, dorsal und ventral kombiniert, interkorporell
- 81.63.13↔ Spondylodese von 4 - 6 Wirbeln, dorsal, dynamisch
- 81.63.20↔ Spondylodese von 7 - 8 Wirbeln, dorsal
- 81.63.21↔ Spondylodese von 7 - 8 Wirbeln, dorsal und ventral kombiniert, interkorporell
- 81.63.22↔ Spondylodese von 7 - 8 Wirbeln, ventral, interkorporell
- 81.63.23↔ Spondylodese von 7 - 8 Wirbeln, dorsal, dynamisch
- 81.63.99↔ Spondylodese oder Reoperation einer Spondylodese von 4-8 Wirbeln, sonstige
- 81.64.00↔ Spondylodese oder Reoperation einer Spondylodese von 9 oder mehr Wirbeln, n.n.bez.
- 81.64.10↔ Spondylodese von 9 oder mehr Wirbeln, dorsal
- 81.64.11↔ Spondylodese von 9 oder mehr Wirbeln, dorsal und ventral kombiniert, interkorporell
- 81.64.99↔ Spondylodese oder Reoperation einer Spondylodese von 9 oder mehr Wirbeln, sonstige

Prozedur I09-8

- 00.94.31‡↔ Intraoperatives neurophysiologisches Monitoring, mehr als 4 bis 8 Stunden
- 00.94.32‡↔ Intraoperatives neurophysiologisches Monitoring, mehr als 8 bis 12 Stunden
- 00.94.39‡↔ Intraoperatives neurophysiologisches Monitoring, mehr Stunden

ADRG I10**Andere Eingriffe an der Wirbelsäule oder Halotraktion**

Mindestens eine Prozedur in Tabelle I10-3

DRG I10A**Andere Eingriffe an der Wirbelsäule oder Halotraktion mit äusserst schweren CC**

PCCL > 3

DRG I10B**Andere Eingriffe an der Wirbelsäule mit bestimmtem Eingriff oder Halotraktion oder Alter < 16 Jahre oder komplexe Diagnose**

Mindestens eine Prozedur in Tabelle I10-4 oder Alter < 16 Jahre oder Nebendiagnose in Tabelle I10-1 oder Hauptdiagnose in Tabelle I10-2

DRG I10C**Andere Eingriffe an der Wirbelsäule, Alter > 15 Jahre**

Nebendiagnose I10-1

G04.1	Tropische spastische Paraplegie	G82.32	Schlaff Tetrapares u Tetrapleg, chron kompl QSL
G82.02	Schlaff Parapares u Parapleg, chron kompl QSL	G82.33	Schlaff Tetrapares u Tetrapleg, chron inkompl QSL
G82.03	Schlaff Parapares u Parapleg, chron inkompl QSL	G82.42	Spast Tetrapares u Tetrapleg, chron kompl QSL
G82.12	Spast Parapares u Parapleg, chron kompl QSL	G82.43	Spast Tetrapares u Tetrapleg, chron inkompl QSL
G82.13	Spast Parapares u Parapleg, chron inkompl QSL	G82.52	Tetrapares u Tetrapleg, nnbez, chron kompl QSL
G82.22	Parapares u Parapleg, nnbez, chron kompl QSL	G82.53	Tetrapares u Tetrapleg, nnbez, chron inkompl QSL
G82.23	Parapares u Parapleg, nnbez, chron inkompl QSL	P11.51	Geburtsverletzung Wirbelsäule u RM m chron QSL

Diagnose I10-2

C70.1	Bösartige Neubildung: Rückenmarkhäute	S12.25	Fraktur 7. Halswirbel
C70.9	Bösartige Neubildung: Meningen, nicht näher bezeichnet	S12.7	Multiple Frakturen Halswirbelsäule
C72.0	Bösartige Neubildung: Rückenmark	S22.01	Fraktur Brustwirbel, T1 u T2
C72.1	Bösartige Neubildung: Cauda equina	S22.02	Fraktur Brustwirbel, T3 u T4
C76.1	BNB ungenau bezeichneter Lokalisationen: Thorax	S22.03	Fraktur Brustwirbel, T5 u T6
C76.3	BNB ungenau bezeichneter Lokalisationen: Becken	S22.04	Fraktur Brustwirbel, T7 u T8
C79.5	Sekundäre BNB Knochen u Knochenmark	S22.05	Fraktur Brustwirbel, T9 u T10
D16.41	Gutart Neubild Knochen Gelenkknorpel, kraniofazial	S22.06	Fraktur Brustwirbel, T11 u T12
D16.6	Gutart Neubild Knochen u Gelenkknorpel, WS	S22.1	Multiple Frakturen Brustwirbelsäule
D16.70	Gutart Neubildung Rippen	S32.01	Fraktur Lendenwirbel, L1
D16.8	Gutartige Neubildung knöchernes Becken	S32.02	Fraktur Lendenwirbel, L2
D33.4	Gutartige Neubildung Rückenmark	S32.03	Fraktur Lendenwirbel, L3
S12.0	Fraktur 1. Halswirbel	S32.04	Fraktur Lendenwirbel, L4
S12.1	Fraktur 2. Halswirbel	S32.05	Fraktur Lendenwirbel, L5
S12.21	Fraktur 3. Halswirbel	S32.1	Fraktur Os sacrum
S12.22	Fraktur 4. Halswirbel	S32.2	Fraktur Os coccygis
S12.23	Fraktur 5. Halswirbel	S32.7	Mult Fx LWS u Becken
S12.24	Fraktur 6. Halswirbel		

Prozedur I10-3

02.94†↔	Einsetzen oder Ersetzen von Crutchfield-Klemme oder Halotraktion	03.32.20↔	Offene Biopsie an Rückenmark oder Rückenmarkhäuten
03.01.10↔	Entfernen eines Fremdkörpers vom Spinalkanal, epidural	03.32.99↔	Biopsie an Rückenmark oder Rückenmarkhäuten, sonstige
03.01.99↔	Entfernen eines Fremdkörpers vom Spinalkanal, sonstige	03.4x.10↔	Exzision oder Destruktion von Tumorgewebe an Rückenmark (intramedullär)
03.02↔	Relaminektomie	03.4x.11↔	Exzision oder Destruktion von Tumorgewebe an Rückenmarkhäuten und Knochen
03.09.00↔	Sonstige Exploration und Dekompression am Spinalkanal, n.n.bez.	03.4x.12↔	Exzision oder Destruktion von Tumorgewebe an intraspinalen Nervenwurzeln und Ganglien
03.09.14↔	Zugang zur Halswirbelsäule (durch Laminotomie oder Hemilaminektomie), dorsal, 1 Segment	03.4x.19↔	Exzision oder Destruktion von Tumorgewebe an Rückenmark oder Rückenmarkhäuten, sonstige
03.09.15↔	Zugang zur Halswirbelsäule (durch Laminotomie oder Hemilaminektomie), dorsal, 2 Segmente	03.4x.20↔	Exzision oder Destruktion einer sonstigen Läsion an Rückenmark (intramedullär)
03.09.16↔	Zugang zur Halswirbelsäule (durch Laminotomie oder Hemilaminektomie), dorsal, 3 und mehr Segmente	03.4x.21↔	Exzision oder Destruktion einer sonstigen Läsion an Rückenmarkhäuten
03.09.24↔	Zugang zur Brustwirbelsäule (durch Laminotomie oder Hemilaminektomie), dorsal, 1 Segment	03.4x.22↔	Exzision oder Destruktion einer sonstigen Läsion an intraspinalen Nervenwurzeln und Ganglien
03.09.25↔	Zugang zur Brustwirbelsäule (durch Laminotomie oder Hemilaminektomie), dorsal, 2 Segmente	03.4x.29↔	Exzision oder Destruktion einer sonstigen Läsion an Rückenmark oder Rückenmarkhäuten, sonstige
03.09.26↔	Zugang zur Brustwirbelsäule (durch Laminotomie oder Hemilaminektomie), dorsal, 3 und mehr Segmente	03.4x.99↔	Exzision oder Destruktion einer Läsion an Rückenmark oder Rückenmarkhäuten, sonstige
03.09.34↔	Zugang zur Lendenwirbelsäule (durch Laminotomie oder Flavektomie), dorsal, 1 Segment	03.51↔	Plastische Rekonstruktion an einer spinalen Meningozele
03.09.35↔	Zugang zur Lendenwirbelsäule (durch Laminotomie oder Flavektomie), dorsal, 2 Segmente	03.52↔	Plastische Rekonstruktion an einer spinalen Myelomeningozele
03.09.36↔	Zugang zur Lendenwirbelsäule (durch Laminotomie oder Flavektomie), dorsal, 3 und mehr Segmente	03.53.11↔	Geschlossene Reposition einer Wirbelfraktur mit externer Fixation
03.09.41↔	Inzision des Spinalkanals zur Drainage epiduraler Flüssigkeit	03.53.20↔	Offene Reposition einer Wirbelfraktur
03.09.43↔	Inzision von Rückenmark und Rückenmarkhäuten zur Drainage von subduraler Flüssigkeit	03.59.10↔	Sonstige plastische Rekonstruktion und Operationen an Strukturen des Spinalkanals, Verschluss einer Diastematomyelie
03.09.44↔	Inzision von Rückenmark und Rückenmarkhäuten zur Drainage eines intramedullären Hämatoms	03.59.11↔	Sonstige plastische Rekonstruktion und Operationen an Strukturen des Spinalkanals, Durchtrennung eines Filum terminale
03.09.45↔	Inzision von Rückenmark und Rückenmarkhäuten zur Drainage eines intramedullären Abszesses	03.59.12↔	Sonstige plastische Rekonstruktion und Operationen an Strukturen des Spinalkanals, Verschluss einer spinalen Fistel
03.09.91↔	Sonstige Dekompression des Spinalkanals	03.59.13↔	Sonstige plastische Rekonstruktion und Operationen an Strukturen des Spinalkanals, Spinale Duraplastik
03.09.99↔	Sonstige Exploration und Dekompression am Spinalkanal, sonstige	03.59.99↔	Sonstige plastische Rekonstruktion und Operationen an Strukturen des Spinalkanals, sonstige
03.1↔	Durchtrennung einer intraspinalen Nervenwurzel	03.6↔	Lösung von Adhäsionen an Rückenmark und Nervenwurzeln
03.32.10↔	Geschlossene [perkutane] [Nadel-] Biopsie an Rückenmark oder Rückenmarkhäuten	03.79↔	Sonstiger Shunt am Spinalkanal

03.93.10↔	Implantation oder Ersetzen der Elektrode(n) eines temporären epiduralen Neurostimulators, Einzelelektrodensystems, Teststimulation	78.50.31↔	Osteosynthese durch Schrauben an der Wirbelsäule
03.93.11↔	Implantation oder Ersetzen der Elektrode(n) eines temporären epiduralen Neurostimulators, Mehrelektrodensystems, Teststimulation	78.50.32↔	Osteosynthese durch Drahtcerclage an der Wirbelsäule
03.93.20↔	Implantation oder Ersetzen der Elektrode(n) eines permanenten epiduralen Neurostimulators, Einzelelektrodensystems, Dauerstimulation, perkutan	78.50.33↔	Osteosynthese durch Klammersystem an der Wirbelsäule
03.93.21↔	Implantation oder Ersetzen der Elektrode(n) eines permanenten epiduralen Neurostimulators, Mehrelektrodensystems, Dauerstimulation, perkutan	78.50.34↔	Osteosynthese durch Hakenplatten an der Wirbelsäule
03.93.22↔	Implantation oder Ersetzen der Elektrode(n) eines permanenten epiduralen Neurostimulators, Einzelelektrodensystems, Dauerstimulation, offen chirurgisch	78.50.35↔	Osteosynthese durch Schrauben-Stabsystem an der Wirbelsäule
03.93.23↔	Implantation oder Ersetzen der Elektrode(n) eines permanenten epiduralen Neurostimulators, Mehrelektrodensystems, Dauerstimulation, offen chirurgisch	78.50.36↔	Osteosynthese durch ventrales Schrauben-Plattensystem an der Wirbelsäule
03.93.30↔	Implantation oder Ersetzen einer subduralen Elektrode zur Vorderwurzelstimulation	78.50.37↔	Osteosynthese durch dorsales Schrauben-Plattensystem an der Wirbelsäule
03.93.99↔	Implantation oder Ersetzen der Elektrode(n) eines spinalen Neurostimulators, sonstige	78.50.39↔	Osteosyntheseverfahren an der Wirbelsäule, sonstige
03.97↔	Revision eines Shunts an den Rückenmarkhäuten	78.59.20↔	Revision von Osteosynthesematerial (ohne Materialwechsel) an der Wirbelsäule
03.98↔	Entfernen eines Shunts von den Rückenmarkhäuten	80.51.10↔	Exzision eines Discus intervertebralis, offen chirurgisch
03.99.10↔	Operation an intraspinalen Blutgefäßen (z.B. Ligatur, Destruktion, Resektion)	80.51.11↔	Exzision zweier Disci intervertebrales, offen chirurgisch
03.99.19↔	Sonstige Operationen an intraspinalen Blutgefäßen	80.51.12↔	Exzision dreier oder mehr Disci intervertebrales, offen chirurgisch
03.99.20↔	Operation am spinalen Liquorsystem, Anlegen eines subkutanen Reservoirs am spinalen Liquorsystem	80.51.20↔	Exzision eines Discus intervertebralis, perkutan mit Endoskopie
03.99.21↔	Operation am spinalen Liquorsystem, Revision eines subkutanen Reservoirs, eines Katheters oder einer Medikamentenpumpe zur intrathekalen und epiduralen Infusion	80.51.99↔	Exzision eines Discus intervertebralis, sonstige
03.99.22↔	Operation am spinalen Liquorsystem, Entfernung eines subkutanen Reservoirs am spinalen Liquorsystem	80.52↔	Intervertebrale Chemonukleolyse
03.99.29↔	Sonstige Operationen am spinalen Liquorsystem	80.59.10↔	Sonstige Diskusdestruktion, Entfernung eines freien Sequesters
03.99.30↔	Revision (ohne Ersetzen) der Elektrode(n) eines epiduralen Neurostimulators, Stabelektrode, Einzelelektrodensystem	80.59.20↔	Sonstige Diskusdestruktion, Reoperation bei Rezidiv
03.99.31↔	Revision (ohne Ersetzen) der Elektrode(n) eines epiduralen Neurostimulators, Stabelektrode, Mehrelektrodensystem	80.59.21↔	Sonstige Diskusdestruktion, Reoperation mit Radikulolyse bei Rezidiv
03.99.32↔	Revision (ohne Ersetzen) der Elektrode(n) eines epiduralen Neurostimulators, Plattenelektrode, Einzelelektrodensystem	80.59.30↔	Sonstige Diskusdestruktion, Dekompression mit Nucleoplastik
03.99.33↔	Revision (ohne Ersetzen) der Elektrode(n) eines epiduralen Neurostimulators, Plattenelektrode, Mehrelektrodensystem	80.59.40↔	Sonstige Diskusdestruktion, Minimal-invasive Thermomodulation der Bandscheibe
03.99.40↔	Revision (ohne Ersetzen) eines Katheters zur intrathekalen und epiduralen Infusion	80.59.50↔	Sonstige Diskusdestruktion, Diskusrekonstruktion mit zellbasierten Bandscheibenersatz
03.99.99↔	Sonstige Operation an Rückenmark und Strukturen des Spinalkanals, sonstige	80.59.99↔	Sonstige Diskusdestruktion, sonstige
33.34.10↔	Thorakoplastik, partiell	80.89.21↔	Débridement am Iliosakralgelenk
33.34.20↔	Thorakoplastik, komplett	80.89.22↔	Zystenexstirpation am Iliosakralgelenk
33.34.99↔	Thorakoplastik, sonstige	80.89.29↔	Sonstige lokale Exzision oder Destruktion am Iliosakralgelenk
56.92↔	Implantation eines elektronischen Ureterstimulators	81.01↔	Spondylodese an Atlas-Axis
56.93↔	Ersetzen eines elektronischen Ureterstimulators	81.02↔	Sonstige zervikale Spondylodese mit ventralem Zugang
57.96↔	Implantation eines elektronischen Blasenstimulators	81.03↔	Sonstige zervikale Spondylodese mit dorsalem Zugang
57.97↔	Ersetzen eines elektronischen Blasenstimulators	81.04↔	Dorsale und dorsolumbale Spondylodese, ventraler Zugang
77.29.20↔	Keilosteotomie am Wirbel	81.05↔	Dorsale und dorsolumbale Spondylodese, dorsaler Zugang
77.69.11↔	Lokale Resektion von Knochenläsion oder -gewebe an Wirbelkörpern	81.06↔	Lumbale und lumbosakrale Spondylodese, ventraler Zugang
77.69.21↔	Débridement an der Wirbelsäule	81.07↔	Lumbale und lumbosakrale Spondylodese, intratransversaler Zugang
77.89.20↔	Sonstige partielle Knochenresektion an einem Wirbel, Densresektion	81.08↔	Lumbale und lumbosakrale Spondylodese, dorsaler Zugang
77.89.21↔	Sonstige partielle Knochenresektion an einem Wirbel, Corpus	81.31↔	Reoperation einer Spondylodese an Atlas-Axis
77.89.22↔	Sonstige partielle Knochenresektion an einem Wirbel, sonstige Teile	81.32↔	Reoperation einer sonstigen zervikalen Spondylodese mit ventralem Zugang
77.99.20↔	Totale Resektion eines Wirbelkörpers	81.33↔	Reoperation einer sonstigen zervikalen Spondylodese mit dorsalem Zugang
78.49.21↔	Wirbelkörperersatz durch Implantat (z.B. bei Kyphose), 1 Wirbelkörper	81.34↔	Reoperation einer dorsalen und dorsolumbalen Spondylodese, ventraler Zugang
78.49.26↔	Wirbelkörperersatz durch sonstige Materialien (z.B. bei Kyphose), 1 Wirbelkörper	81.35↔	Reoperation einer dorsalen und dorsolumbalen Spondylodese, dorsaler Zugang
78.49.29↔	Wirbelkörperersatz (z.B. bei Kyphose), sonstige	81.36↔	Reoperation einer lumbalen und lumbosakralen Spondylodese, ventraler Zugang
78.49.50↔	Dorsal oder ventral instrumentierte Korrekturspondylodese (z.B. bei Skoliose), n.n.bez.	81.37↔	Reoperation einer lumbalen und lumbosakralen Spondylodese, intratransversaler Zugang
78.49.79↔	Komplexe Rekonstruktion der Wirbelsäule, sonstige	81.38↔	Reoperation einer lumbalen und lumbosakralen Spondylodese, dorsaler Zugang
		81.62.12↔	Spondylodese von 2 Wirbeln, ventral, interkorporell
		81.62.13↔	Spondylodese von 2 Wirbeln, dorsal, dynamisch
		81.65.10↔	Vertebroplastik, 1 Wirbelkörper
		81.65.11↔	Vertebroplastik, 2 Wirbelkörper
		81.65.12↔	Vertebroplastik, 3 Wirbelkörper
		81.65.13↔	Vertebroplastik, 4 und mehr Wirbelkörper
		81.65.99↔	Vertebroplastik, sonstige
		81.66.10↔	Kyphoplastik, 1 Wirbelkörper
		81.66.11↔	Kyphoplastik, 2 Wirbelkörper
		81.66.12↔	Kyphoplastik, 3 Wirbelkörper
		81.66.13↔	Kyphoplastik, 4 und mehr Wirbelkörper
		81.66.99↔	Kyphoplastik, sonstige
		84.51.10↔	Einsetzen von interkorporellen Cages, 1 Segment
		84.51.99↔	Einsetzen von interkorporellen Implantaten, sonstige

84.66.20↔	Revision von künstlicher Diskusprothese, zervikal	84.80.20↔	Ersetzen eines interspinösen Spreizers, 1 Segment
84.66.99↔	Revision oder Ersetzen von künstlicher Diskusprothese, zervikal, sonstige	84.80.21↔	Ersetzen von interspinösen Spreizern, 2 oder mehr Segmente
84.67↔	Revision oder Ersetzen von künstlicher Diskusprothese, thorakal	84.80.99↔	Einsetzen oder Ersetzen von interspinösen Implantaten, sonstige
84.68.20↔	Revision von künstlicher Diskusprothese, lumbosakral	84.81.20↔	Revision von interspinösen Implantaten
84.68.99↔	Revision oder Ersetzen von künstlicher Diskusprothese, lumbosakral, sonstige	84.81.99↔	Revision von interspinösen Implantaten, sonstige
84.69.20↔	Revision von künstlicher Diskusprothese	84.82↔	Einsetzen oder Ersetzen von Vorrichtung(en) zur dynamischen Stabilisierung mit Pedikelschrauben
84.69.99↔	Revision oder Ersetzen von künstlicher Diskusprothese, sonstige	84.83↔	Revision von Vorrichtung(en) zur dynamischen Stabilisierung mit Pedikelschrauben
84.80.00↔	Einsetzen oder Ersetzen von interspinösen Implantaten, n.n.bez.	84.84↔	Einsetzen oder Ersetzen von Facettengelenksprothesen
84.80.10↔	Einsetzen eines interspinösen Spreizers, 1 Segment	84.85↔	Revision von Facettengelenksprothesen
84.80.11↔	Einsetzen von interspinösen Spreizern, 2 oder mehr Segmente	93.41‡↔	Wirbelsäulentraktion durch Vorrichtung am Schädel

Prozedur I10-4

02.94‡↔	Einsetzen oder Ersetzen von Crutchfield-Klemme oder Halotraktion	81.01↔	Spondylodese an Atlas-Axis
03.09.16↔	Zugang zur Halswirbelsäule (durch Laminotomie oder Hemilaminotomie), dorsal, 3 und mehr Segmente	81.02↔	Sonstige zervikale Spondylodese mit ventralem Zugang
03.09.26↔	Zugang zur Brustwirbelsäule (durch Laminotomie oder Hemilaminotomie), dorsal, 3 und mehr Segmente	81.03↔	Sonstige zervikale Spondylodese mit dorsalem Zugang
03.09.36↔	Zugang zur Lendenwirbelsäule (durch Laminotomie oder Flavektomie), dorsal, 3 und mehr Segmente	81.04↔	Dorsale und dorsolumbale Spondylodese, ventraler Zugang
03.09.44↔	Inzision von Rückenmark und Rückenmarkhäuten zur Drainage eines intramedullären Hämatoms	81.05↔	Dorsale und dorsolumbale Spondylodese, dorsaler Zugang
03.09.45↔	Inzision von Rückenmark und Rückenmarkhäuten zur Drainage eines intramedullären Abszesses	81.06↔	Lumbale und lumbosakrale Spondylodese, ventraler Zugang
03.4x.10↔	Exzision oder Destruktion von Tumorgewebe an Rückenmark (intramedullär)	81.07↔	Lumbale und lumbosakrale Spondylodese, intratransversaler Zugang
03.4x.11↔	Exzision oder Destruktion von Tumorgewebe an Rückenmarkhäuten und Knochen	81.08↔	Lumbale und lumbosakrale Spondylodese, dorsaler Zugang
03.4x.12↔	Exzision oder Destruktion von Tumorgewebe an intraspinalen Nervenwurzeln und Ganglien	81.31↔	Reoperation einer Spondylodese an Atlas-Axis
03.4x.20↔	Exzision oder Destruktion einer sonstigen Läsion an Rückenmark (intramedullär)	81.32↔	Reoperation einer sonstigen zervikalen Spondylodese mit ventralem Zugang
03.51↔	Plastische Rekonstruktion an einer spinalen Meningozele	81.33↔	Reoperation einer sonstigen zervikalen Spondylodese mit dorsalem Zugang
03.52↔	Plastische Rekonstruktion an einer spinalen Myelomeningozele	81.34↔	Reoperation einer dorsalen und dorsolumbalen Spondylodese, ventraler Zugang
03.59.10↔	Sonstige plastische Rekonstruktion und Operationen an Strukturen des Spinalkanals, Verschluss einer Diastematomyelie	81.35↔	Reoperation einer dorsalen und dorsolumbalen Spondylodese, dorsaler Zugang
03.59.11↔	Sonstige plastische Rekonstruktion und Operationen an Strukturen des Spinalkanals, Durchtrennung eines Filum terminale	81.36↔	Reoperation einer lumbalen und lumbosakralen Spondylodese, ventraler Zugang
77.99.20↔	Totale Resektion eines Wirbelkörpers	81.37↔	Reoperation einer lumbalen und lumbosakralen Spondylodese, intratransversaler Zugang
		81.38↔	Reoperation einer lumbalen und lumbosakralen Spondylodese, dorsaler Zugang
		81.66.12↔	Kyphoplastik, 3 Wirbelkörper
		81.66.13↔	Kyphoplastik, 4 und mehr Wirbelkörper
		93.41‡↔	Wirbelsäulentraktion durch Vorrichtung am Schädel

ADRG I11**Rekonstruktion bei Fehlbildung oder Verlängerung von Extremitäten**

Mindestens eine Prozedur in Tabelle I11-2 oder Hauptdiagnose in Tabelle I11-1 und Prozedur in Tabelle I11-3 und Prozedur in Tabelle I11-4

DRG I11A**Rekonstruktion bei Fehlbildung oder Verlängerung von Extremitäten, Alter < 18 Jahre**

Alter < 18 Jahre

DRG I11B**Rekonstruktion bei Fehlbildung oder Verlängerung von Extremitäten, Alter > 17 Jahre****Hauptdiagnose I11-1**

M21.00	Valgusdeformität, aonkl, mehrere Lokalisationen	M21.09	Valgusdeformität, aonkl, nbez Lokalisationen
M21.01	Valgusdeformität, aonkl, Schulterregion	M21.10	Varusdeformität, aonkl, mehrere Lokalisationen
M21.02	Valgusdeformität, aonkl, Oberarm	M21.11	Varusdeformität, aonkl, Schulterregion
M21.03	Valgusdeformität, aonkl, Unterarm	M21.12	Varusdeformität, aonkl, Oberarm
M21.04	Valgusdeformität, aonkl, Hand	M21.13	Varusdeformität, aonkl, Unterarm
M21.05	Valgusdeformität, aonkl, Beckenregion/OS	M21.14	Varusdeformität, aonkl, Hand
M21.06	Valgusdeformität, aonkl, Unterschenkel	M21.15	Varusdeformität, aonkl, Beckenreg/Oberschenkel
M21.07	Valgusdeformität, aonkl, Knöchel/Fuß	M21.16	Varusdeformität, aonkl, Unterschenkel
M21.08	Valgusdeformität, aonkl, sonstige Lokalisation	M21.17	Varusdeformität, aonkl, Knöchel/Fuß

M21.18	Varusdeformität, aonkl, sonstige Lokalisation	M21.89	Sonst nbez erworbene Deformitäten Extremitäten, nnbez Lok
M21.19	Varusdeformität, aonkl, nnbez Lokalisationen	Q71.0	Angeborenes vollständiges Fehlen obere Extremität(en)
M21.20	Flexionsdeformität, mehrere Lokalisationen	Q71.1	Angeb. Fehlen Ober- u Unterarm b vorhandener Hand
M21.21	Flexionsdeformität Schulterregion	Q71.2	Angeborenes Fehlen Unterarm u Hand
M21.22	Flexionsdeformität Oberarm	Q71.3	Angeborenes Fehlen Hand od ein/mehr Finger
M21.23	Flexionsdeformität Unterarm	Q71.4	Longitudinaler Reduktionsdefekt Radius
M21.24	Flexionsdeformität Hand	Q71.5	Longitudinaler Reduktionsdefekt Ulna
M21.25	Flexionsdeformität Beckenregion/Oberschenkel	Q71.6	Spalthand
M21.26	Flexionsdeformität Unterschenkel	Q71.8	Sonstige Reduktionsdefekte ob Extremität(en)
M21.27	Flexionsdeformität Knöchel/Fuß	Q71.9	Reduktionsdefekt obere Extremität, nnbez
M21.28	Flexionsdeformität, sonstige Lokalisation	Q72.0	Angeborenes vollständiges Fehlen unt Extremität(en)
M21.29	Flexionsdeformität, nnbez Lokalisationen	Q72.1	Angeb. Fehlen Ober- u Unterschenkel b vorhandenem Fuß
M21.6	Sonst. erw. Deformitäten des Knöchels und des Fußes	Q72.2	Angeborenes Fehlen Unterschenkel u Fuß
M21.70	Unterschiedl Extremlänge (erworb), mehrere Lok	Q72.3	Angeborenes Fehlen Fuß od ein/mehr Zehen
M21.71	Unterschiedl Extremlänge (erworb) Schulterregion	Q72.4	Longitudinaler Reduktionsdefekt Femur
M21.72	Unterschiedl Extremlänge (erworb) Oberarm	Q72.5	Longitudinaler Reduktionsdefekt Tibia
M21.73	Unterschiedl Extremlänge (erworb) Unterarm	Q72.6	Longitudinaler Reduktionsdefekt Fibula
M21.74	Unterschiedl Extremlänge (erworb) Hand	Q72.7	Spaltfuß
M21.75	Unterschiedl Extremitätenlänge (erworben), BeckenReg u OS	Q72.8	Sonstige Reduktionsdefekte untere Extremität(en)
M21.76	Unterschiedl Extremlänge (erworb) Unterschenkel	Q72.9	Reduktionsdefekt untere Extremität, nnbez
M21.77	Unterschiedl Extremlänge (erworb) Knöchel/Fuß	Q73.0	Angeborenes Fehlen nnbez Extremität(en)
M21.79	Unterschiedl Extremlänge (erworb), nnbez Lok	Q73.1	Phokomelie nnbez Extremität(en)
M21.80	Sonst nbez erworb Deformitäten Extremitäten, mehr Lok	Q73.8	Sonstige Reduktionsdefekte nnbez Extremität(en)
M21.81	Sonst nbez erworb Deformitäten Schulterregion	Q74.0	Sonst angeb Fehlbild ober Extremität(en) u Schultergürtel
M21.82	Sonst nbez erworbene Deformitäten Oberarm	Q74.1	Angeborene Fehlbildung Knie
M21.83	Sonst nbez erworbene Deformitäten Unterarm	Q74.2	Sonst angeb Fehlbild unt Extremität(en) u Beckengürtel
M21.84	Sonst nbez erworbene Deformitäten Hand	Q74.3	Arthrogryposis multiplex congenita
M21.85	Sonst nbez erworbene Deformitäten Becken/OS	Q74.8	Sonst nbez angeborene Fehlbildungen Extremität(en)
M21.86	Sonst nbez erworbene Deformitäten Unterschenkel	Q74.9	Nnbez angeborene Fehlbildung Extremität(en)

Prozedur I11-2

77.32.10↔	Kortikotomie bei Segmenttransport am Humerus	78.50.2g↔	Osteosynthese durch motorisiertes internes Verlängerungs- oder Knochentransportsystem, nach Osteotomie, bei Knochentransplantation oder Knochentransposition
77.33.10↔	Kortikotomie bei Segmenttransport an Radius und Ulna	84.53.00↔	Implantation von interner Verlängerungsvorrichtung der Extremitäten mit kinetischer Traktion, n.n.bez.
77.35.11↔	Kortikotomie bei Segmenttransport am Schenkelhals	84.53.10↔	Implantation eines nicht motorisierten internen Verlängerungs- oder Knochentransportsystem
77.35.21↔	Kortikotomie bei Segmenttransport an sonstigen Teilen des Femurs	84.53.11↔	Implantation eines motorisierten internen Verlängerungs- oder Knochentransportsystem
77.37.12↔	Kortikotomie bei Segmenttransport an der Tibia	84.53.99↔	Implantation von interner Verlängerungsvorrichtung der Extremitäten mit kinetischer Traktion, sonstige
77.37.21↔	Kortikotomie bei Segmenttransport an der Fibula		
78.32↔	Verlängerungsteotomie am Humerus		
78.33↔	Verlängerungsteotomie an Radius und Ulna		
78.35.00↔	Verlängerungsteotomie am Femur, n.n.bez.		
78.35.10↔	Verlängerungsteotomie am Schenkelhals		
78.35.19↔	Verlängerungsteotomie an sonstigen Teilen des Femur		
78.35.99↔	Verlängerungsteotomie am Femur, sonstige		
78.37↔	Verlängerungsteotomie an Tibia und Fibula		
78.50.2f↔	Osteosynthese durch nicht motorisiertes internes Verlängerungs- oder Knochentransportsystem, nach Osteotomie, bei Knochentransplantation oder Knochentransposition		

Prozedur I11-3

77.22↔	Keilosteotomie am Humerus	77.29.10↔	Keilosteotomie an Phalangen der Hand
77.23↔	Keilosteotomie an Radius und Ulna	77.29.20↔	Keilosteotomie am Wirbel
77.24↔	Keilosteotomie an Karpalia und Metakarpalia	77.29.40↔	Keilosteotomie an Phalangen des Fusses
77.25.00↔	Keilosteotomie am Femur, n.n.bez.	77.31.10↔	Sonstige Knochendurchtrennung an Skapula
77.25.10↔	Keilosteotomie am Schenkelhals	77.31.11↔	Sonstige Knochendurchtrennung an Klavikula
77.25.20↔	Keilosteotomie am sonstigen Femur	77.32.10↔	Kortikotomie bei Segmenttransport am Humerus
77.25.99↔	Keilosteotomie am Femur, sonstige	77.33.00↔	Sonstige Knochendurchtrennung an Radius und Ulna, n.n.bez.
77.27.00↔	Keilosteotomie an Tibia und Fibula, n.n.bez.	77.33.10↔	Kortikotomie bei Segmenttransport an Radius und Ulna
77.27.10↔	Keilosteotomie an der Tibia	77.33.20↔	Knochendurchtrennung an distaler Ulna und Ulnaschaft
77.27.20↔	Keilosteotomie an der Fibula	77.33.99↔	Sonstige Knochendurchtrennung an Radius und Ulna, sonstige
77.27.99↔	Keilosteotomie an Tibia und Fibula, sonstige	77.34.00↔	Sonstige Knochendurchtrennung an Karpalia und Metakarpalia, n.n.bez.
77.28.00↔	Keilosteotomie an Tarsalia und Metatarsalia, n.n.bez.	77.34.10↔	(De-)rotationsosteotomie an Karpalia und Metakarpalia
77.28.10↔	Keilosteotomie am Talus	77.34.11↔	Komplexe (mehrdimensionale) Osteotomie an Karpalia und Metakarpalia
77.28.20↔	Keilosteotomie am Kalkaneus	77.34.99↔	Sonstige Knochendurchtrennung an Karpalia und Metakarpalia, sonstige
77.28.30↔	Keilosteotomie an sonstigen Tarsalia	77.35.00↔	Sonstige Knochendurchtrennung am Femur, n.n.bez.
77.28.40↔	Keilosteotomie an Metatarsalia		
77.28.99↔	Keilosteotomie an Tarsalia und Metatarsalia, sonstige		

77.35.10↔	De-)Rotationsosteotomie am Schenkelhals	78.27.10↔	Temporäre Epiphyseodese an der Tibia
77.35.11↔	Kortikotomie bei Segmenttransport am Schenkelhals	78.27.11↔	Permanente Epiphyseodese an der Tibia
77.35.12↔	Komplexe (mehrdimensionale) Osteotomie (mit Achsenkorrektur) am Schenkelhals	78.27.12↔	Therapeutische Epiphyseolyse an der Tibia
77.35.19↔	Sonstige Knochendurchtrennung am Schenkelhals	78.27.19↔	Sonstige Verkürzungsosteotomie an der Tibia
77.35.20↔	(De-)Rotationsosteotomie an sonstigen Teilen des Femurs	78.27.20↔	Temporäre Epiphyseodese an der Fibula
77.35.21↔	Kortikotomie bei Segmenttransport an sonstigen Teilen des Femurs	78.27.21↔	Permanente Epiphyseodese an der Fibula
77.35.22↔	Komplexe (mehrdimensionale) Osteotomie (mit Achsenkorrektur) an sonstigen Teilen des Femurs	78.27.22↔	Therapeutische Epiphyseolyse an der Fibula
77.35.23↔	Sonstige Knochendurchtrennung an sonstigen Teilen des Femurs	78.27.29↔	Sonstige Verkürzungsosteotomie an der Fibula
77.35.99↔	Sonstige Knochendurchtrennung am Femur, sonstige	78.27.99↔	Verkürzungsosteotomie an Tibia und Fibula, sonstige
77.37.00↔	Sonstige Knochendurchtrennung an Tibia und Fibula, n.n.bez.	78.28.00↔	Verkürzungsosteotomie an Tarsalia und Metatarsalia, n.n.bez.
77.37.10↔	Rotationsosteotomie an der Tibia	78.28.10↔	Temporäre Epiphyseodese an Tarsalia und Metatarsalia
77.37.12↔	Kortikotomie bei Segmenttransport an der Tibia	78.28.11↔	Permanente Epiphyseodese an Tarsalia und Metatarsalia
77.37.13↔	Komplexe (mehrdimensionale) Osteotomie (mit Achsenkorrektur) an der Tibia	78.28.12↔	Therapeutische Epiphyseolyse an Tarsalia und Metatarsalia
77.37.14↔	Valgisierende oder varisierende Osteotomie an der Tibia	78.28.20↔	Sonstige Verkürzungsosteotomie am Calcaneus
77.37.19↔	Sonstige Knochendurchtrennung an der Tibia	78.28.21↔	Sonstige Verkürzungsosteotomie an sonstigen Tarsalia
77.37.20↔	(De-)Rotationsosteotomie an der Fibula	78.28.22↔	Sonstige Verkürzungsosteotomie an Metatarsalia
77.37.21↔	Kortikotomie bei Segmenttransport an der Fibula	78.28.99↔	Verkürzungsosteotomie an Tarsalia und Metatarsalia, sonstige
77.37.22↔	Komplexe (mehrdimensionale) Osteotomie (mit Achsenkorrektur) an der Fibula	78.29.10↔	Temporäre Epiphyseodese an Phalangen der Hand
77.37.29↔	Sonstige Knochendurchtrennung an der Fibula	78.29.11↔	Permanente Epiphyseodese an Phalangen der Hand
77.37.99↔	Sonstige Knochendurchtrennung an Tibia und Fibula, sonstige	78.29.12↔	Therapeutische Epiphyseolyse an Phalangen der Hand
77.38.00↔	Sonstige Knochendurchtrennung an Tarsalia und Metatarsalia, n.n.bez.	78.29.19↔	Sonstige Verkürzungsosteotomie an Phalangen der Hand
77.38.10↔	(De-)Rotationsosteotomie an Tarsalia	78.29.40↔	Temporäre Epiphyseodese an Phalangen des Fusses
77.38.11↔	Kortikotomie bei Segmenttransport an Tarsalia	78.29.41↔	Permanente Epiphyseodese an Phalangen des Fusses
77.38.12↔	Komplexe (mehrdimensionale) Osteotomie (mit Achsenkorrektur) an Tarsalia	78.29.42↔	Therapeutische Epiphyseolyse an Phalangen des Fusses
77.38.19↔	Sonstige Knochendurchtrennung an Tarsalia	78.29.49↔	Sonstige Verkürzungsosteotomie an Phalangen des Fusses
77.38.29↔	Sonstige Knochendurchtrennung an Metatarsalia	78.30↔	Verlängerungsosteotomie an Extremitäten, ohne Angabe der Lokalisation
77.38.99↔	Sonstige Knochendurchtrennung an Tarsalia und Metatarsalia, sonstige	78.31↔	Verlängerungsosteotomie an Skapula und Klavikula
77.39.10↔	(De-)Rotationsosteotomie an Phalangen der Hand	78.32↔	Verlängerungsosteotomie am Humerus
77.39.40↔	Korrekturosteotomie an Phalangen des Fusses	78.33↔	Verlängerungsosteotomie an Radius und Ulna
77.39.49↔	Sonstige Knochendurchtrennung an Phalangen des Fusses	78.34↔	Verlängerungsosteotomie an Karpalia und Metakarpalia
78.22.00↔	Verkürzungsosteotomie am Humerus, n.n.bez.	78.35.00↔	Verlängerungsosteotomie am Femur, n.n.bez.
78.22.10↔	Temporäre Epiphyseodese am Humerus	78.35.10↔	Verlängerungsosteotomie am Schenkelhals
78.22.11↔	Permanente Epiphyseodese am Humerus	78.35.19↔	Verlängerungsosteotomie an sonstigen Teilen des Femur
78.22.12↔	Therapeutische Epiphyseolyse am Humerus	78.35.99↔	Verlängerungsosteotomie am Femur, sonstige
78.22.99↔	Verkürzungsosteotomie am Humerus, sonstige	78.37↔	Verlängerungsosteotomie an Tibia und Fibula
78.23.00↔	Verkürzungsosteotomie an Radius und Ulna, n.n.bez.	78.38.00↔	Verlängerungsosteotomie an Tarsalia und Metatarsalia, n.n.bez.
78.23.10↔	Temporäre Epiphyseodese an Radius und Ulna	78.38.10↔	Verlängerungsosteotomie am Calcaneus
78.23.11↔	Permanente Epiphyseodese an Radius und Ulna	78.38.19↔	Verlängerungsosteotomie an sonstigen Tarsalia
78.23.12↔	Therapeutische Epiphyseolyse an Radius und Ulna	78.38.20↔	Verlängerungsosteotomie an Metatarsalia
78.23.99↔	Verkürzungsosteotomie an Radius und Ulna, sonstige	78.38.99↔	Verlängerungsosteotomie an Tarsalia und Metatarsalia, sonstige
78.24.00↔	Verkürzungsosteotomie an Karpalia und Metakarpalia, n.n.bez.	78.39.10↔	Verlängerungsosteotomie an Phalangen der Hand
78.24.10↔	Temporäre Epiphyseodese an Karpalia und Metakarpalia	78.39.30↔	Verlängerungsosteotomie an Phalangen des Fusses
78.24.11↔	Permanente Epiphyseodese an Karpalia und Metakarpalia	78.39.99↔	Verlängerungsosteotomie an anderen näher bezeichneten Knochen, sonstige
78.24.12↔	Therapeutische Epiphyseolyse an Karpalia und Metakarpalia	78.41.00↔	Sonstige plastische Rekonstruktion an Skapula, Klavikula, Rippen und Sternum, n.n.bez.
78.24.99↔	Verkürzungsosteotomie an Karpalia und Metakarpalia, sonstige	78.41.10↔	Sonstige plastische Rekonstruktion an Skapula und Klavikula
78.25.00↔	Verkürzungsosteotomie am Femur, n.n.bez.	78.41.20↔	Sonstige plastische Rekonstruktion an Rippen und Sternum
78.25.10↔	Temporäre Epiphyseodese am Schenkelhals	78.42↔	Sonstige plastische Rekonstruktion am Humerus
78.25.11↔	Permanente Epiphyseodese am Schenkelhals	78.43↔	Sonstige plastische Rekonstruktion an Radius und Ulna
78.25.12↔	Therapeutische Epiphyseolyse am Schenkelhals	78.44↔	Sonstige plastische Rekonstruktion an Karpalia und Metakarpalia
78.25.19↔	Sonstige Verkürzungsosteotomie am Schenkelhals	78.45↔	Sonstige plastische Rekonstruktion am Femur
78.25.20↔	Temporäre Epiphyseodese an sonstigen Teilen des Femur	78.47.00↔	Sonstige plastische Rekonstruktion an Tibia und Fibula, n.n.bez.
78.25.21↔	Permanente Epiphyseodese an sonstigen Teilen des Femur	78.47.10↔	Sonstige plastische Rekonstruktion an Tibia
78.25.22↔	Therapeutische Epiphyseolyse an sonstigen Teilen des Femur	78.47.20↔	Sonstige plastische Rekonstruktion an Fibula
78.25.99↔	Verkürzungsosteotomie am Femur, sonstige	78.47.99↔	Sonstige plastische Rekonstruktion an Tibia und Fibula, sonstige
78.27.00↔	Verkürzungsosteotomie an Tibia und Fibula, n.n.bez.	78.48↔	Sonstige plastische Rekonstruktion an Tarsalia und Metatarsalia
		78.49.11↔	Sonstige plastische Rekonstruktion an Phalangen der Hand
		78.49.12↔	Sonstige plastische Rekonstruktion am Becken
		78.49.13↔	Sonstige plastische Rekonstruktion an Phalangen des Fusses

Prozedur I11-4

78.10‡↔	Anlegen eines Fixateur externe, ohne Angabe der Lokalisation	84.72‡↔	Anlegen einer externen Fixationsvorrichtung, Ringsystem
84.71‡↔	Anlegen einer externen Fixationsvorrichtung, eindimensional	84.73‡↔	Anlegen einer gemischten Vorrichtung

ADRG I12**Knochen- und Gelenkinfektion / -entzündung mit verschiedenen Eingriffen am Muskel-Skelett-System und Bindegewebe**

Hauptdiagnose in Tabelle I12-1 und mindestens eine Prozedur in Tabelle I12-2

DRG I12A**Knochen- und Gelenkinfektion / -entzündung mit verschiedenen Eingriffen am Muskel-Skelett-System und Bindegewebe mit äusserst schweren CC**

PCCL > 3

DRG I12B**Knochen- und Gelenkinfektion / -entzündung mit verschiedenen Eingriffen am Muskel-Skelett-System und Bindegewebe mit schweren CC oder Revision des Kniegelenkes**

PCCL > 2 oder Prozedur in Tabelle I12-3

DRG I12C**Knochen- und Gelenkinfektion / -entzündung mit verschiedenen Eingriffen am Muskel-Skelett-System und Bindegewebe****Hauptdiagnose I12-1**

A18.0	Tuberkulose Knochen u Gelenke	M05.00	Felty-Syndrom, mehrere Lokalisationen
M00.00	Arthrit/Polyarth d Staphylokokken, mehrere Lok	M05.01	Felty-Syndrom Schulterregion
M00.01	Arthrit/Polyarth d Staphylokokken Schulterreg	M05.02	Felty-Syndrom Oberarm
M00.02	Arthrit/Polyarth d Staphylokokken Oberarm	M05.03	Felty-Syndrom Unterarm
M00.03	Arthrit/Polyarth d Staphylokokken Unterarm	M05.05	Felty-Syndrom Beckenregion/Oberschenkel
M00.05	Arthrit/Polyarth d Staphylokokken Becken/Oberschenkel	M05.06	Felty-Syndrom Unterschenkel
M00.06	Arthrit/Polyarth d Staphylokokken Unterschenkel	M05.20	Vaskul seropos chron Polyarth, mehrere Lok
M00.10	Arthrit/Polyarth d Pneumokokken, mehrere Lok	M05.21	Vaskul seropos chron Polyarth Schulterregion
M00.11	Arthrit/Polyarth d Pneumokokken Schulterregion	M05.22	Vaskul seropos chron Polyarth Oberarm
M00.12	Arthrit/Polyarth d Pneumokokken Oberarm	M05.23	Vaskul seropos chron Polyarth Unterarm
M00.13	Arthrit/Polyarth d Pneumokokken Unterarm	M05.25	Vaskul seropos chron Polyarth Becken/Oberschenkel
M00.15	Arthrit/Polyarth d Pneumokokken Becken/Oberschenkel	M05.26	Vaskul seropos chron Polyarth Unterschenkel
M00.16	Arthrit/Polyarth d Pneumokokken Unterschenkel	M05.30	SeroPos chron Polya m Bet so Org/-syst, mehr Lok
M00.20	Arthrit/Polyarth d sonst Streptokokken, mehrere Lok	M05.31	Seropos chron Polya m Bet so Org/-syst, Schulterreg
M00.21	Arthrit/Polyarth d sonst Streptokokken Schulterreg	M05.32	Seropos chron Polya m Bet so Org/-syst, Oberarm
M00.22	Arthrit/Polyarth d sonst Streptokokken Oberarm	M05.33	Seropos chron Polya m Bet so Org/-syst, Unterarm
M00.23	Arthrit/Polyarth d sonst Streptokokken Unterarm	M05.35	Seropos chron Polya m Bet so Org/-syst, Beck/OSchenk
M00.25	Arthrit/Polyarth d sonst Streptok Becken/Oberschenkel	M05.36	Seropos chron Polya m Bet so Org/-syst, Unterschenk
M00.26	Arthrit/Polyarth d sonst Streptokokken Unterschenkel	M05.80	Sonst seropos chron Polyarthrit, mehrere Lok
M00.80	Arthrit/Polyarth d sonst nbez bakt Erreg, mehrere Lok	M05.81	Sonst seropos chron Polyarthrit Schulterregion
M00.81	Arthrit/Polyarth d sonst nbez bakt Erreg Schulterregion	M05.82	Sonst seropos chron Polyarthrit Oberarm
M00.82	Arthrit/Polyarth d sonst nbez bakt Erreg Oberarm	M05.83	Sonst seropos chron Polyarthrit Unterarm
M00.83	Arthrit/Polyarth d sonst nbez bakt Erreg Unterarm	M05.85	Sonst seropos chron Polyarthrit Becken/Oberschenkel
M00.85	Arthrit/Polyarth d so nbez bakt Erreg Becken/Oberschenkel	M05.86	Sonst seropos chron Polyarthrit Unterschenkel
M00.86	Arthrit/Polyarth d sonst nbez bakt Erreg Unterschenkel	M05.90	Seropos chron Polyarthrit, nnbez, mehrere Lok
M00.90	Eitrige Arthritis, nnbez, mehrere Lok	M05.91	Seropos chron Polyarthrit, nnbez, Schulterregion
M00.91	Eitrige Arthritis, nnbez, Schulterregion	M05.92	Seropos chron Polyarthrit, nnbez, Oberarm
M00.92	Eitrige Arthritis, nnbez, Oberarm	M05.93	Seropos chron Polyarthrit,nnbez,Unterarm
M00.93	Eitrige Arthritis, nnbez, Unterarm	M05.95	Seropos chron Polyarthrit, nnbez, Becken/Oberschenkel
M00.95	Eitrige Arthritis, nnbez, Beckenregion/Oberschenkel	M05.96	Seropos chron Polyarthrit, nnbez, Unterschenkel
M00.96	Eitrige Arthritis, nnbez, Unterschenkel	M06.00	Seronegative chron Polyarthrit, mehrere Lok
M02.10	Postenteritische Arthritis, mehrere Lok	M06.01	Seronegative chron Polyarthrit Schulterregion
M02.11	Postenteritische Arthritis Schulterregion	M06.02	Seronegative chron Polyarthrit Oberarm
M02.12	Postenteritische Arthritis Oberarm	M06.03	Seronegative chron Polyarthrit Unterarm
M02.13	Postenteritische Arthritis Unterarm	M06.05	Seronegative chron Polyarthrit Becken/OS
M02.15	Postenteritische Arthritis Beckenregion/Oberschenkel	M06.06	Seronegative chron Polyarthrit Unterschenkel
M02.16	Postenteritische Arthritis Unterschenkel	M06.10	Adulte Form Still-KH, mehrere Lok
M02.30	Reiter-Krankheit, mehrere Lokalisationen	M06.11	Adulte Form Still-KH, Schulterregion
M02.31	Reiter-Krankheit Schulterregion	M06.12	Adulte Form Still-KH, Oberarm
M02.32	Reiter-Krankheit Oberarm	M06.13	Adulte Form Still-KH, Unterarm
M02.33	Reiter-Krankheit Unterarm	M06.15	Adulte Form Still-KH, Beckenreg/Oberschenkel
M02.35	Reiter-Krankheit Beckenregion/Oberschenkel	M06.16	Adulte Form Still-KH, Unterschenkel
M02.36	Reiter-Krankheit Unterschenkel	M06.20	Bursitis b chron Polyarthrit, mehrere Lok
M02.90	Reaktive Arthritis, nnbez, mehrere Lok	M06.21	Bursitis b chron Polyarthrit Schulterregion
M02.91	Reaktive Arthritis, nnbez, Schulterregion	M06.22	Bursitis b chron Polyarthrit Oberarm
M02.92	Reaktive Arthritis, nnbez, Oberarm	M06.23	Bursitis b chron Polyarthrit Unterarm
M02.93	Reaktive Arthritis, nnbez, Unterarm	M06.25	Bursitis b chron Polyarthrit Becken/Oberschenkel
M02.95	Reaktive Arthritis, nnbez, Beckenreg/Oberschenkel	M06.26	Bursitis b chron Polyarthrit Unterschenkel
M02.96	Reaktive Arthritis, nnbez, Unterschenkel	M06.30	Rheumaknoten, mehrere Lokalisationen

M06.31	Rheumaknoten Schulterregion	M35.1	Sonstige Overlap-Syndrome
M06.32	Rheumaknoten Oberarm	M35.2	Behçet-KH
M06.33	Rheumaknoten Unterarm	M35.3	Polymyalgia rheumatica
M06.35	Rheumaknoten Beckenregion/Oberschenkel	M45.00	Spondylitis ankylosans, mehrere Lok WS
M06.36	Rheumaknoten Unterschenkel	M45.01	Spondylitis ankylosans, Okzipito-Atlanto-Axialbereich
M06.40	Entzündliche Polyarthropathie, mehrere Lokalisationen	M45.02	Spondylitis ankylosans, Zervikalbereich
M06.41	Entzündliche Polyarthropathie Schulterregion	M45.03	Spondylitis ankylosans, Zervikothorakalbereich
M06.42	Entzündliche Polyarthropathie Oberarm	M45.05	Spondylitis ankylosans, Thorakolumbalbereich
M06.43	Entzündliche Polyarthropathie Unterarm	M45.06	Spondylitis ankylosans, Lumbalbereich
M06.45	Entzündliche Polyarthropathie Beckenregion/OS	M46.20	Wirbelosteomyelitis, mehrere Lok WS
M06.46	Entzündliche Polyarthropathie Unterschenkel	M46.21	Wirbelosteomyelitis, Okzipito-Atlanto-Axialbereich
M06.80	Sonst nbez chron Polyarthrit, mehrere Lok	M46.22	Wirbelosteomyelitis, Zervikalbereich
M06.81	Sonst nbez chron Polyarthrit Schulterregion	M46.23	Wirbelosteomyelitis, Zervikothorakalbereich
M06.82	Sonst nbez chron Polyarthrit Oberarm	M46.25	Wirbelosteomyelitis, Thorakolumbalbereich
M06.83	Sonst nbez chron Polyarthrit Unterarm	M46.26	Wirbelosteomyelitis, Lumbalbereich
M06.85	Sonst nbez chron Polyarthrit Becken/Oberschenkel	M86.00	Akute hämatogene Osteomyelitis, mehrere Lok
M06.86	Sonst nbez chron Polyarthrit Unterschenkel	M86.01	Akute hämatogene Osteomyelitis Schulterregion
M06.90	Chronische Polyarthrit, nnbez, mehrere Lok	M86.02	Akute hämatogene Osteomyelitis Oberarm
M06.91	Chronische Polyarthrit, nnbez, Schulterregion	M86.03	Akute hämatogene Osteomyelitis Unterarm
M06.92	Chronische Polyarthrit, nnbez, Oberarm	M86.05	Akute hämatogene Osteomyelitis Becken/OS
M06.93	Chronische Polyarthrit, nnbez, Unterarm	M86.06	Akute hämatogene Osteomyelitis Unterschenkel
M06.95	Chronische Polyarthrit, nnbez, Beckenregion/OS	M86.10	Sonstige akute Osteomyelitis, mehrere Lok
M06.96	Chronische Polyarthrit, nnbez, Unterschenkel	M86.11	Sonstige akute Osteomyelitis Schulterregion
M08.00	Juv chron Polyarth, adul Typ, mehrere Lok	M86.12	Sonstige akute Osteomyelitis Oberarm
M08.01	Juv chron Polyarth, adul Typ, Schulterregion	M86.13	Sonstige akute Osteomyelitis Unterarm
M08.02	Juv chron Polyarth, adul Typ, Oberarm	M86.15	Sonstige akute Osteomyelitis Becken/Oberschenkel
M08.03	Juv chron Polyarth, adul Typ, Unterarm	M86.16	Sonstige akute Osteomyelitis Unterschenkel
M08.05	Juv chron Polyarth, adul Typ, Beckenreg/OS	M86.20	Subakute Osteomyelitis, mehrere Lokalisationen
M08.06	Juv chron Polyarth, adul Typ, Unterschenkel	M86.21	Subakute Osteomyelitis Schulterregion
M08.20	Juv chron Arth, syst beginn Form, mehrere Lok	M86.22	Subakute Osteomyelitis Oberarm
M08.21	Juv chron Arth, syst beginn Form, Schulterregion	M86.23	Subakute Osteomyelitis Unterarm
M08.22	Juv chron Arth, syst beginn Form, Oberarm	M86.25	Subakute Osteomyelitis Beckenregion/Oberschenkel
M08.23	Juv chron Arth, syst beginn Form, Unterarm	M86.26	Subakute Osteomyelitis Unterschenkel
M08.25	Juv chron Arth, syst beginn Form, Beckenreg/OS	M86.30	Chron multifokale Osteomyelitis, mehrere Lok
M08.26	Juv chron Arth, syst beginn Form, Unterschenkel	M86.31	Chron multifokale Osteomyelitis Schulterregion
M08.3	Juv chron Arthritis (seroneg), polyartikul Form	M86.32	Chron multifokale Osteomyelitis Oberarm
M08.40	Juv chron Arth, oligoart Form, mehr Lok	M86.33	Chron multifokale Osteomyelitis Unterarm
M08.41	Juv chron Arth, oligoart Form, Schulterreg	M86.35	Chron multifokale Osteomyelitis Becken/Oberschenkel
M08.42	Juv chron Arth, oligoart Form, Oberarm	M86.36	Chron multifokale Osteomyelitis Unterschenkel
M08.43	Juv chron Arth, oligoart Form, Unterarm	M86.40	Chron Osteomyelitis m Fistel, mehrere Lok
M08.45	Juv chron Arth, oligoart Form, Beckenreg/OS	M86.41	Chron Osteomyelitis m Fistel, Schulterregion
M08.46	Juv chron Arth, oligoart Form, Unterschenkel	M86.42	Chron Osteomyelitis m Fistel, Oberarm
M08.70	Vaskulitis b juv Arthritis, mehr Lok	M86.43	Chron Osteomyelitis m Fistel, Unterarm
M08.71	Vaskulitis b juv Arthritis, Schulterreg	M86.45	Chron Osteomyelitis m Fistel, Becken/Oberschenkel
M08.72	Vaskulitis b juv Arthritis, Oberarm	M86.46	Chron Osteomyelitis m Fistel, Unterschenkel
M08.73	Vaskulitis b juv Arthritis, Unterarm	M86.50	Sonst chron hämatogene Osteomyelitis, mehrere Lok
M08.75	Vaskulitis b juv Arthritis, Beckenreg/OS	M86.51	Sonst chron hämatogene Osteomyelitis Schulterregion
M08.76	Vaskulitis b juv Arthritis, Unterschenkel	M86.52	Sonst chron hämatogene Osteomyelitis Oberarm
M08.80	Sonstige juvenile Arthritis, mehrere Lok	M86.53	Sonst chron hämatogene Osteomyelitis Unterarm
M08.81	Sonstige juvenile Arthritis Schulterregion	M86.55	Sonst chron hämatogene Osteomyelitis Becken/OS
M08.82	Sonstige juvenile Arthritis Oberarm	M86.56	Sonst chron hämatogene Osteomyelitis Unterschenkel
M08.83	Sonstige juvenile Arthritis Unterarm	M86.60	Sonstige chron Osteomyelitis, mehrere Lok
M08.85	Sonstige juvenile Arthritis Beckenregion/OS	M86.61	Sonstige chron Osteomyelitis Schulterregion
M08.86	Sonstige juvenile Arthritis Unterschenkel	M86.62	Sonstige chron Osteomyelitis Oberarm
M08.90	Juvenile Arthritis, nnbez, mehrere Lok	M86.63	Sonstige chron Osteomyelitis Unterarm
M08.91	Juvenile Arthritis, nnbez, Schulterregion	M86.65	Sonstige chron Osteomyelitis Becken/Oberschenkel
M08.92	Juvenile Arthritis, nnbez, Oberarm	M86.66	Sonstige chron Osteomyelitis Unterschenkel
M08.93	Juvenile Arthritis, nnbez, Unterarm	M86.80	Sonstige Osteomyelitis, mehrere Lokalisationen
M08.95	Juvenile Arthritis, nnbez, Beckenregion/Oberschenkel	M86.81	Sonstige Osteomyelitis Schulterregion
M08.96	Juvenile Arthritis, nnbez, Unterschenkel	M86.82	Sonstige Osteomyelitis Oberarm
M12.00	Chron post rheum Arth [J-Arth], mehrere Lok	M86.83	Sonstige Osteomyelitis Unterarm
M12.01	Chron post rheum Arth [J-Arth] Schulterregion	M86.85	Sonstige Osteomyelitis Beckenregion/Oberschenkel
M12.02	Chron post rheum Arth [J-Arth] Oberarm	M86.86	Sonstige Osteomyelitis Unterschenkel
M12.03	Chron post rheum Arth [J-Arth] Unterarm	M86.90	Osteomyelitis, nnbez, mehrere Lokalisationen
M12.05	Chron post rheum Arth [J-Arth] Beckenreg/Oberschenkel	M86.91	Osteomyelitis, nnbez, Schulterregion
M12.06	Chron post rheum Arth [J-Arth] Unterschenkel	M86.92	Osteomyelitis, nnbez, Oberarm
M33.1	Sonstige Dermatomyositis	M86.93	Osteomyelitis, nnbez, Unterarm
M33.2	Polymyositis	M86.95	Osteomyelitis, nnbez, Beckenregion/Oberschenkel
M34.0	Progressive systemische Sklerose	M86.96	Osteomyelitis, nnbez, Unterschenkel
M34.9	Systemische Sklerose, nnbez		

T84.5 Infektion/entzündl Rkt durch eine Gelenkendoprothese
T84.6 Infektion/entzündl Rkt durch interne OSyVorricht [jede Lok]

T84.7 Infekt/entz Rkt durch so orthopäd Endoproth/Impl/Transplant

Prozedur I12-2

27.55.00↔	Vollhauttransplantat an Lippe und Mund, n.n.bez.	77.09.10↔	Sequestrektomie an Phalangen der Hand, ohne Einlage eines Medikamententrägers
27.55.10↔	Kleinflächiges Vollhauttransplantat an Lippe und Mund	77.09.11↔	Sequestrektomie an Phalangen der Hand, mit Einlage eines Medikamententrägers
27.55.20↔	Grossflächiges Vollhauttransplantat an Lippe und Mund	77.09.20↔	Sequestrektomie an der Wirbelsäule, ohne Einlage eines Medikamententrägers
27.55.99↔	Vollhauttransplantat an Lippe und Mund, sonstige	77.09.21↔	Sequestrektomie an der Wirbelsäule, mit Einlage eines Medikamententrägers
27.56.10↔	Kleinflächiges Spalthauttransplantat an Lippe und Mund	77.09.30↔	Sequestrektomie am Beckenknochen, ohne Einlage eines Medikamententrägers
27.56.20↔	Grossflächiges Spalthauttransplantat an Lippe und Mund	77.09.31↔	Sequestrektomie am Beckenknochen, mit Einlage eines Medikamententrägers
27.56.30↔	Kleinflächige heterologe Hauttransplantation an die Lippe	77.09.40↔	Sequestrektomie an den Phalangen des Fusses, ohne Einlage eines Medikamententrägers
27.56.40↔	Grossflächig heterologe Hauttransplantation an die Lippe	77.09.41↔	Sequestrektomie an den Phalangen des Fusses, mit Einlage eines Medikamententrägers
27.56.50↔	Kleinflächige homologe Hauttransplantation an die Lippe	77.09.90↔	Sequestrektomie an sonstigen näher bezeichneten Knochen, ohne Einlage eines Medikamententrägers
27.56.60↔	Grossflächig homologe Hauttransplantation an die Lippe	77.09.91↔	Sequestrektomie an sonstigen näher bezeichneten Knochen, mit Einlage eines Medikamententrägers
27.56.99↔	Sonstiges Hauttransplantat an Lippe und Mund, sonstige	77.09.99↔	Sequestrektomie an anderen näher bezeichneten Knochen, ohne Gesichtsschädelknochen, sonstige
27.57.10↔	Anbringen eines freien mikrovaskulär-anastomosierten Transplantats an Lippe und Mund	77.11.10↔	Knocheninzision an Skapula und Klavikula, Exploration und Knochenbohrung
27.57.11↔	Anbringen eines gestielten Fernlappens an Lippe und Mund	77.11.11↔	Knocheninzision an Skapula und Klavikula, Fremdkörperentfernung
27.57.99↔	Anbringen eines gestielten oder freien Lappens an Lippe und Mund, sonstige	77.11.12↔	Knocheninzision an Skapula und Klavikula, Einlage und Entfernung eines Medikamententrägers
77.00↔	Sequestrektomie, ohne Angabe der Lokalisation	77.11.13↔	Knocheninzision an Skapula und Klavikula, Drainage
77.01.00↔	Sequestrektomie an Skapula, Klavikula, Rippen und Sternum, n.n.bez.	77.11.20↔	Knocheninzision an Rippen und Sternum, Exploration und Knochenbohrung
77.01.10↔	Sequestrektomie an Skapula und Klavikula, ohne Einlage eines Medikamententrägers	77.11.21↔	Knocheninzision an Rippen und Sternum, Fremdkörperentfernung
77.01.11↔	Sequestrektomie an Skapula und Klavikula, mit Einlage eines Medikamententrägers	77.11.22↔	Knocheninzision an Rippen und Sternum, Einlage und Entfernung eines Medikamententrägers
77.01.20↔	Sequestrektomie an Rippen und Sternum, ohne Einlage eines Medikamententrägers	77.11.23↔	Knocheninzision an Rippen und Sternum, Drainage
77.01.21↔	Sequestrektomie an Rippen und Sternum, mit Einlage eines Medikamententrägers	77.11.99↔	Sonstige Knocheninzision ohne Knochendurchtrennung an Skapula, Klavikula, Rippen und Sternum, sonstige
77.01.99↔	Sequestrektomie an Skapula, Klavikula, Rippen und Sternum, sonstige	77.12.00↔	Sonstige Knocheninzision ohne Knochendurchtrennung am Humerus, n.n.bez.
77.02.00↔	Sequestrektomie am Humerus, n.n.bez.	77.12.10↔	Sonstige Knocheninzision ohne Knochendurchtrennung am Humerus, Exploration und Knochenbohrung
77.02.10↔	Sequestrektomie am Humerus, ohne Einlage eines Medikamententrägers	77.12.11↔	Sonstige Knocheninzision ohne Knochendurchtrennung am Humerus, Fremdkörperentfernung
77.02.11↔	Sequestrektomie am Humerus, mit Einlage eines Medikamententrägers	77.12.12↔	Sonstige Knocheninzision ohne Knochendurchtrennung am Humerus, Einlage und Entfernung eines Medikamententrägers
77.02.99↔	Sequestrektomie am Humerus, sonstige	77.12.13↔	Sonstige Knocheninzision ohne Knochendurchtrennung am Humerus, Drainage
77.04.00↔	Sequestrektomie an Karpalia und Metakarpalia, n.n.bez.	77.12.99↔	Sonstige Knocheninzision ohne Knochendurchtrennung am Humerus, sonstige
77.04.10↔	Sequestrektomie an Karpalia und Metakarpalia, ohne Einlage eines Medikamententrägers	77.16.00↔	Sonstige Knocheninzision ohne Knochendurchtrennung an der Patella, n.n.bez.
77.04.11↔	Sequestrektomie an Karpalia und Metakarpalia, mit Einlage eines Medikamententrägers	77.16.10↔	Sonstige Knocheninzision ohne Knochendurchtrennung an der Patella, Exploration und Knochenbohrung
77.04.99↔	Sequestrektomie an Karpalia und Metakarpalia, sonstige	77.16.11↔	Sonstige Knocheninzision ohne Knochendurchtrennung an der Patella, Fremdkörperentfernung
77.05.00↔	Sequestrektomie an Femur, n.n.bez.	77.16.12↔	Sonstige Knocheninzision ohne Knochendurchtrennung an der Patella, Einlage und Entfernung eines Medikamententrägers
77.05.10↔	Sequestrektomie an Femur, ohne Einlage eines Medikamententrägers	77.16.13↔	Sonstige Knocheninzision ohne Knochendurchtrennung an der Patella, Drainage
77.05.11↔	Sequestrektomie an Femur, mit Einlage eines Medikamententrägers	77.16.99↔	Sonstige Knocheninzision ohne Knochendurchtrennung an der Patella, sonstige
77.05.99↔	Sequestrektomie an Femur, sonstige	77.61.00↔	Lokale Resektion von Knochenläsion oder -gewebe an Skapula, Klavikula, Rippen und Sternum, n.n.bez.
77.06.00↔	Sequestrektomie an der Patella, n.n.bez.	77.61.10↔	Lokale Resektion von Knochenläsion oder -gewebe an Skapula und Klavikula
77.06.10↔	Sequestrektomie an der Patella, ohne Einlage eines Medikamententrägers		
77.06.11↔	Sequestrektomie an der Patella, mit Einlage eines Medikamententrägers		
77.06.99↔	Sequestrektomie an der Patella, sonstige		
77.07.00↔	Sequestrektomie an Tibia und Fibula, n.n.bez.		
77.07.10↔	Sequestrektomie an Tibia und Fibula, ohne Einlage eines Medikamententrägers		
77.07.11↔	Sequestrektomie an Tibia und Fibula, mit Einlage eines Medikamententrägers		
77.07.99↔	Sequestrektomie an Tibia und Fibula, sonstige		
77.08.00↔	Sequestrektomie an Tarsalia und Metatarsalia, n.n.bez.		
77.08.10↔	Sequestrektomie an Tarsalia und Metatarsalia, ohne Einlage eines Medikamententrägers		
77.08.11↔	Sequestrektomie an Tarsalia und Metatarsalia, mit Einlage eines Medikamententrägers		
77.08.99↔	Sequestrektomie an Tarsalia und Metatarsalia, sonstige		
77.09.00↔	Sequestrektomie an anderen näher bezeichneten Knochen, ohne Gesichtsschädelknochen, n.n.bez.		

77.61.11↔	Lokale Resektion von Knochenläsion oder -gewebe an einer Rippe	77.91.00↔	Totale Resektion von Skapula, Klavikula, Rippen und Sternum, n.n.bez.
77.61.12↔	Lokale Resektion von Knochenläsion oder -gewebe am Sternum	77.91.10↔	Totale Resektion von Skapula und Klavikula
77.61.20↔	Débridement an Skapula und Klavikula	77.91.11↔	Totale Resektion einer Rippe
77.61.99↔	Lokale Resektion von Knochenläsion oder -gewebe an Skapula, Klavikula, Rippen und Sternum, sonstige	77.91.12↔	Totale Resektion einer Halsrippe
77.62.00↔	Lokale Resektion von Knochenläsion oder -gewebe am Humerus, n.n.bez.	77.91.13↔	Totale Resektion des Sternums
77.62.20↔	Debridement am Humerus	77.91.99↔	Totale Resektion von Skapula, Klavikula, Rippen und Sternum, sonstige
77.62.99↔	Lokale Resektion von Knochenläsion oder -gewebe am Humerus, sonstige	77.92↔	Totale Humerusresektion
77.63.00↔	Lokale Resektion von Knochenläsion oder -gewebe an Radius und Ulna, n.n.bez.	77.93↔	Totale Resektion von Radius und Ulna
77.63.20↔	Débridement an Radius und Ulna	77.94↔	Totale Resektion von Karpalia und Metakarpalia
77.63.99↔	Lokale Resektion von Knochenläsion oder -gewebe an Radius und Ulna, sonstige	77.96↔	Totale Patella-Resektion
77.64.00↔	Lokale Resektion von Knochenläsion oder -gewebe an Karpalia und Metakarpalia, n.n.bez.	77.97.00↔	Totale Resektion von Tibia und Fibula, n.n.bez.
77.64.20↔	Débridement an Karpalia und Metakarpalia	77.97.10↔	Totale Resektion von Tibia
77.64.99↔	Lokale Resektion von Knochenläsion oder -gewebe an Karpalia und Metakarpalia, sonstige	77.97.11↔	Totale Resektion von Fibula
77.67.00↔	Lokale Resektion von Knochenläsion oder -gewebe an Tibia und Fibula, n.n.bez.	77.97.99↔	Totale Resektion von Tibia und Fibula, sonstige
77.67.10↔	Lokale Resektion von Knochenläsion oder -gewebe an Tibia	77.98.00↔	Totale Resektion von Tarsalia und Metatarsalia, n.n.bez.
77.67.11↔	Lokale Resektion von Knochenläsion oder -gewebe an Fibula	77.98.10↔	Totale Resektion von Tarsalia
77.67.20↔	Débridement an Tibia	77.98.11↔	Totale Resektion von Metatarsalia
77.67.21↔	Débridement an Fibula	77.98.99↔	Totale Resektion von Tarsalia und Metatarsalia, sonstige
77.67.99↔	Lokale Resektion von Knochenläsion oder -gewebe an Tibia und Fibula, sonstige	77.99.10↔	Totale Knochenresektionen an Phalangen der Hand
77.68.00↔	Lokale Resektion von Knochenläsion oder -gewebe an Tarsalia und Metatarsalia, n.n.bez.	77.99.20↔	Totale Resektion eines Wirbelkörpers
77.68.10↔	Lokale Resektion von Knochenläsion oder -gewebe an Tarsalia	77.99.40↔	Totale Knochenresektionen an Phalangen des Fusses
77.68.11↔	Lokale Resektion von Knochenläsion oder -gewebe an Metatarsalia	78.01.00↔	Knochen transplantation an Skapula, Klavikula, Rippen und Sternum, n.n.bez.
77.68.20↔	Débridement an Tarsalia	78.01.10↔	Knochen transplantation an Skapula und Klavikula, gefässgestielt mit mikrovaskulärer Anastomose
77.68.21↔	Débridement an Metatarsalia	78.01.11↔	Knochen transplantation an Skapula und Klavikula, gefässgestielt ohne mikrovaskulärer Anastomose
77.68.99↔	Lokale Resektion von Knochenläsion oder -gewebe an Tarsalia und Metatarsalia, sonstige	78.01.12↔	Knochen transplantation an Skapula und Klavikula, allogene
77.69.11↔	Lokale Resektion von Knochenläsion oder -gewebe an Wirbelkörpern	78.01.13↔	Knorpel-Knochen transplantation an Skapula und Klavikula
77.69.12↔	Lokale Resektion von Knochenläsion oder -gewebe am Becken	78.01.19↔	Knochen transplantation an Skapula und Klavikula, sonstige (z.B. Spongiosa, kortikospöngiöser Span, nicht gefässgestieltes Transplantat)
77.69.13↔	Lokale Resektion von Knochenläsion oder -gewebe an Phalangen des Fusses	78.01.20↔	Knochen transplantation an Rippen und Sternum, alle Eingriffe
77.69.21↔	Débridement an der Wirbelsäule	78.01.99↔	Knochen transplantation an Skapula, Klavikula, Rippen und Sternum, sonstige
77.69.22↔	Débridement am Becken	78.02.10↔	Knochen transplantation am Humerus, gefässgestielt mit mikrovaskulärer Anastomose
77.69.23↔	Débridement an Phalangen des Fusses	78.02.11↔	Knochen transplantation am Humerus, gefässgestielt ohne mikrovaskuläre Anastomose
77.81.00↔	Sonstige partielle Knochenresektion an Skapula, Klavikula, Rippen und Sternum, n.n.bez.	78.02.12↔	Knochen transplantation am Humerus, allogene
77.81.10↔	Sonstige partielle Knochenresektion an Skapula und Klavikula	78.02.13↔	Knorpel-Knochen transplantation am Humerus
77.81.11↔	Sonstige partielle Knochenresektion an einer Rippe	78.03.13↔	Knorpel-Knochen transplantation an Radius und Ulna
77.81.12↔	Sonstige partielle Knochenresektion am Sternum	78.04.10↔	Knochen transplantation an Karpalia und Metakarpalia, gefässgestielt mit mikrovaskulärer Anastomose
77.81.99↔	Sonstige partielle Knochenresektion an Skapula, Klavikula, Rippen und Sternum, sonstige	78.04.11↔	Knochen transplantation an Karpalia und Metakarpalia, gefässgestielt ohne mikrovaskuläre Anastomose
77.82↔	Sonstige partielle Knochenresektion am Humerus	78.04.12↔	Knochen transplantation an Karpalia und Metakarpalia, allogene
77.83↔	Sonstige partielle Knochenresektion an Radius und Ulna	78.04.13↔	Knorpel-Knochen transplantation an Karpalia und Metakarpalia
77.84↔	Sonstige partielle Knochenresektion an Karpalia und Metakarpalia	78.06.10↔	Knochen transplantation an der Patella, gefässgestielt mit mikrovaskulärer Anastomose
77.86↔	Sonstige partielle Knochenresektion aus der Patella	78.06.12↔	Knochen transplantation an der Patella, allogene
77.87.00↔	Sonstige partielle Knochenresektion an Tibia und Fibula, n.n.bez.	78.06.20↔	Knochen transplantation an der Patella, Knochen transplantation, gefässgestielt, ohne mikrovaskuläre Anastomose
77.87.10↔	Sonstige partielle Knochenresektion an Tibia	78.07.10↔	Knochen transplantation an der Tibia, gefässgestielt mit mikrovaskulärer Anastomose
77.87.11↔	Sonstige partielle Knochenresektion an Fibula	78.07.11↔	Knochen transplantation an der Tibia, gefässgestielt ohne mikrovaskuläre Anastomose
77.87.99↔	Sonstige partielle Knochenresektion an Tibia und Fibula, sonstige	78.07.12↔	Knochen transplantation an der Tibia, allogene
77.88↔	Sonstige partielle Knochenresektion an Tarsalia und Metatarsalia	78.07.13↔	Knorpel-Knochen transplantation an der Tibia
77.89.20↔	Sonstige partielle Knochenresektion an einem Wirbel, Densresektion	78.07.20↔	Knochen transplantation an der Fibula, gefässgestielt mit mikrovaskulärer Anastomose
77.89.21↔	Sonstige partielle Knochenresektion an einem Wirbel, Corpus	78.07.21↔	Knochen transplantation an der Fibula, gefässgestielt ohne mikrovaskuläre Anastomose
77.89.22↔	Sonstige partielle Knochenresektion an einem Wirbel, sonstige Teile	78.07.22↔	Knochen transplantation an der Fibula, allogene
77.89.40↔	Sonstige partielle Knochenresektion an Phalangen des Fusses	78.07.23↔	Knorpel-Knochen transplantation an der Fibula
		78.08.10↔	Knochen transplantation an Tarsalia und Metatarsalia, gefässgestielt mit mikrovaskulärer Anastomose
		78.08.11↔	Knochen transplantation an Tarsalia und Metatarsalia, gefässgestielt ohne mikrovaskulärer Anastomose
		78.08.12↔	Knochen transplantation an Tarsalia und Metatarsalia, allogene

78.08.13↔	Knorpel-Knochentransplantation an Tarsalia und Metatarsalia	78.17.15↔	Geschlossene Reposition einer sonstigen Tibiafraktur mit Knochenfixation durch Fixateur externe
78.09.10↔	Knochentransplantation an Phalangen der Hand, gefässgestielt mit mikrovaskulärer Anastomose	78.17.16↔	Offene Reposition einer Mehrfragmentfraktur sonstiger Teile der Tibia mit Knochenfixation durch Fixateur externe
78.09.11↔	Knochentransplantation an Phalangen der Hand, gefässgestielt ohne mikrovaskuläre Anastomose	78.17.20↔	Offene Reposition einer einfachen Fraktur der proximalen Fibula mit Knochenfixation durch Fixateur externe
78.09.12↔	Knochentransplantation an Phalangen der Hand, allogene	78.17.21↔	Offene Reposition einer Mehrfragmentfraktur der proximalen Fibula mit Knochenfixation durch Fixateur externe
78.09.90↔	Knochentransplantation an andere näher bezeichnete Knochen, ausser Gesichtsschädelknochen, gefässgestielt mit mikrovaskulärer Anastomose	78.17.22↔	Offene Reposition einer einfachen Fraktur des Fibulaschafts mit Knochenfixation durch Fixateur externe
78.09.91↔	Knochentransplantation an andere näher bezeichnete Knochen, ausser Gesichtsschädelknochen, gefässgestielt ohne mikrovaskuläre Anastomose	78.17.23↔	Offene Reposition einer Mehrfragmentfraktur des Fibulaschafts mit Knochenfixation durch Fixateur externe
78.09.92↔	Knochentransplantation an andere näher bezeichnete Knochen, ausser Gesichtsschädelknochen, allogene	78.17.24↔	Geschlossene Reposition einer distalen Fibulafraktur mit Knochenfixation durch Fixateur externe
78.11.10↔	Geschlossene Reposition einer Fraktur von Skapula und Klavikula mit Knochenfixation durch Fixateur externe	78.17.25↔	Offene Reposition einer einfachen Fraktur der distalen Fibula mit Knochenfixation durch Fixateur externe
78.11.11↔	Offene Reposition einer einfachen Fraktur von Skapula und Klavikula mit Knochenfixation durch Fixateur externe	78.17.26↔	Offene Reposition einer Mehrfragmentfraktur der distalen Fibula mit Knochenfixation durch Fixateur externe
78.11.12↔	Offene Reposition einer Mehrfragmentfraktur von Klavikula und Skapula mit Knochenfixation durch Fixateur externe	78.17.27↔	Geschlossene Reposition einer sonstigen Fibulafraktur mit Knochenfixation durch Fixateur externe
78.11.99↔	Anlegen eines Fixateur externe an Skapula, Klavikula, Rippen und Sternum (inkl. Reposition von Frakturen), sonstige	78.17.99↔	Anlegen eines Fixateur externe an Tibia und Fibula (inkl. Reposition von Frakturen), sonstige
78.12.10↔	Geschlossene Reposition einer proximalen Humerusfraktur mit Knochenfixation durch Fixateur externe	78.18.10↔	Geschlossene Reposition einer Kalkaneusfraktur mit Knochenfixation durch Fixateur externe
78.12.11↔	Offene Reposition einer proximalen Humerusfraktur mit Knochenfixation durch Fixateur externe	78.18.11↔	Geschlossene Reposition einer Fraktur sonstiger Tarsalia und Metatarsalia mit Knochenfixation durch Fixateur externe
78.12.90↔	Geschlossene Reposition einer sonstigen Humerusfraktur mit Knochenfixation durch Fixateur externe	78.18.12↔	Offene Reposition einer einfachen Fraktur an sonstigen Tarsalia und Metatarsalia mit Knochenfixation durch Fixateur externe
78.12.91↔	Offene Reposition einer sonstigen Humerusfraktur mit Knochenfixation durch Fixateur externe	78.18.13↔	Offene Reposition einer Fraktur an Kalkaneus und Talus mit Knochenfixation durch Fixateur externe
78.12.99↔	Anlegen eines Fixateur externe am Humerus (inkl. Reposition von Frakturen), sonstige	78.18.14↔	Offene Reposition einer Mehrfragmentfraktur an sonstigen Tarsalia mit Knochenfixation durch Fixateur externe
78.13.10↔	Geschlossene Reposition einer distalen Radiusfraktur mit Knochenfixation durch Fixateur externe	78.18.15↔	Offene Reposition einer Mehrfragmentfraktur an Metatarsalia mit Knochenfixation durch Fixateur externe
78.13.11↔	Geschlossene Reposition einer sonstigen Radiusfraktur mit Knochenfixation durch Fixateur externe	78.18.99↔	Anlegen eines Fixateur externe an Tarsalia und Metatarsalia (inkl. Reposition von Frakturen), sonstige
78.13.12↔	Offene Reposition einer distalen Radiusfraktur mit Knochenfixation durch Fixateur externe	78.19.10↔	Geschlossene Reposition einer Fraktur von Phalangen der Hand mit Knochenfixation durch Fixateur externe
78.13.13↔	Offene Reposition einer sonstigen Radiusfraktur mit Knochenfixation durch Fixateur externe	78.19.11↔	Offene Reposition einer Fraktur von Phalangen der Hand mit Knochenfixation durch Fixateur externe
78.13.20↔	Geschlossene Reposition einer Ulnafraktur mit Knochenfixation durch Fixateur externe	78.19.30↔	Geschlossene Reposition einer Fraktur von Phalangen des Fusses mit Knochenfixation durch Fixateur externe
78.13.99↔	Anlegen eines Fixateur externe an Radius und Ulna (inkl. Reposition von Frakturen), sonstige	78.19.31↔	Offene Reposition einer Fraktur von Phalangen des Fusses mit Knochenfixation durch Fixateur externe
78.14.10↔	Geschlossene Reposition einer Fraktur an Karpalia und Metakarpalia mit Knochenfixation durch Fixateur externe	78.19.90↔	Geschlossene Reposition einer Fraktur sonstiger bezeichneter Knochen mit Knochenfixation durch Fixateur externe
78.14.11↔	Offene Reposition einer Fraktur an Karpalia und Metakarpalia mit Knochenfixation durch Fixateur externe	78.19.91↔	Offene Reposition einer Fraktur sonstiger bezeichneter Knochen mit Knochenfixation durch Fixateur externe
78.14.99↔	Anlegen eines Fixateur externe an Karpalia und Metakarpalia (inkl. Reposition von Frakturen), sonstige	78.19.99↔	Anlegen eines Fixateur externe an andere näher bezeichnete Knochen, ausser Gesichtsschädelknochen (inkl. Reposition von Frakturen), sonstige
78.15.30↔	Geschlossene Reposition einer distalen Femurfraktur mit Knochenfixation durch Fixateur externe	78.22.00↔	Verkürzungsteotomie am Humerus, n.n.bez.
78.15.31↔	Offene Reposition einer distalen Femurfraktur mit Knochenfixation durch Fixateur externe	78.22.10↔	Temporäre Epiphyseodese am Humerus
78.15.40↔	Geschlossene Reposition einer sonstigen Femurfraktur mit Knochenfixation durch Fixateur externe	78.22.11↔	Permanente Epiphyseodese am Humerus
78.15.99↔	Anlegen eines Fixateur externe am Femur (inkl. Reposition von Frakturen), sonstige	78.22.12↔	Therapeutische Epiphyseolyse am Humerus
78.16.10↔	Geschlossene Reposition einer Fraktur der Patella mit Knochenfixation durch Fixateur externe	78.22.99↔	Verkürzungsteotomie am Humerus, sonstige
78.16.11↔	Offene Reposition einer Fraktur der Patella mit Knochenfixation durch Fixateur externe	78.23.00↔	Verkürzungsteotomie an Radius und Ulna, n.n.bez.
78.17.10↔	Geschlossene Reposition einer Fraktur der proximalen Tibia mit Knochenfixation durch Fixateur externe	78.23.10↔	Temporäre Epiphyseodese an Radius und Ulna
78.17.11↔	Offene Reposition einer einfachen Fraktur der proximalen Tibia mit Knochenfixation durch Fixateur externe	78.23.11↔	Permanente Epiphyseodese an Radius und Ulna
78.17.12↔	Offene Reposition einer Mehrfragmentfraktur der proximalen Tibia mit Knochenfixation durch Fixateur externe	78.23.12↔	Therapeutische Epiphyseolyse an Radius und Ulna
78.17.13↔	Offene Reposition einer einfachen Tibiaschaftfraktur mit Knochenfixation durch Fixateur externe	78.23.99↔	Verkürzungsteotomie an Radius und Ulna, sonstige
78.17.14↔	Offene Reposition einer einfachen Fraktur der distalen Tibia mit Knochenfixation durch Fixateur externe	78.51.00↔	Innere Knochenfixation ohne Reposition der Fraktur an Skapula, Klavikula, Rippen und Sternum, n.n.bez.
		78.51.99↔	Innere Knochenfixation ohne Reposition der Fraktur an Skapula, Klavikula, Rippen und Sternum, sonstige
		78.52.00↔	Innere Knochenfixation ohne Reposition der Fraktur am Humerus, n.n.bez.
		78.52.10↔	Revision von Osteosynthesematerial (ohne Materialwechsel) am Humerus
		78.52.99↔	Innere Knochenfixation ohne Reposition der Fraktur am Humerus, sonstige

78.53.00↔	Innere Knochenfixation ohne Reposition der Fraktur an Radius und Ulna, n.n.bez.	78.63.01↔	Knochenimplantatentfernung an Radius und Ulna, (intra-medullärer) Draht, Schraube, Zuggurtung/Cerclage, (winkelstabile) Platte, Winkelplatte/Kondylenplatte, Marknagel, Verriegelungsnagel, Transfixationsnagel, Fixateur externe, Ringfixateur, (Blount-)Klammern
78.53.10↔	Revision von Osteosynthesematerial (ohne Materialwechsel) an Radius	78.63.05↔	Knochenimplantatentfernung an Radius und Ulna, Entfernung eines Knochen(teil)ersatzes an Radius und Ulna
78.53.20↔	Revision von Osteosynthesematerial (ohne Materialwechsel) an Ulna	78.63.08↔	Knochenimplantatentfernung an Radius und Ulna (proximal / Schaft / distal), sonstiges
78.53.99↔	Innere Knochenfixation ohne Reposition der Fraktur an Radius und Ulna, sonstige	78.64.01↔	Knochenimplantatentfernung an Karpalia und Metakarpalia, (intra-medullärer) Draht, Schraube, Zuggurtung/Cerclage, (winkelstabile) Platte, Fixateur externe, Ringfixateur, (Blount-)Klammern
78.54.00↔	Innere Knochenfixation ohne Reposition der Fraktur an Karpalia und Metakarpalia, n.n.bez.	78.64.05↔	Knochenimplantatentfernung an Karpalia und Metakarpalia, Entfernung eines Knochen(teil)ersatzes an Karpalia und Metakarpalia
78.54.10↔	Revision von Osteosynthesematerial (ohne Materialwechsel) an Karpalia und Metakarpalia	78.64.08↔	Knochenimplantatentfernung an Karpalia und Metakarpalia, sonstiges Osteosynthesematerial
78.54.99↔	Innere Knochenfixation ohne Reposition der Fraktur an Karpalia und Metakarpalia, sonstige	78.65.01↔	Knochenimplantatentfernung am Femur, Draht, intra-medullärer Draht, Schraube, Zuggurtung/Cerclage, (winkelstabile) Platte, Winkelplatte/Kondylenplatte, dynamische Kompressionsschraube, Marknagel, Fixateur externe, (Blount-)Klammern
78.55.00↔	Innere Knochenfixation ohne Reposition der Fraktur am Femur, n.n.bez.	78.65.02↔	Knochenimplantatentfernung am Femur (Schenkelhals / proximal / distal, ausser Schaft), Marknagel mit Gelenkkomponente, Verriegelungsnagel, Transfixationsnagel
78.55.10↔	Revision von Osteosynthesematerial (ohne Materialwechsel) am Femur	78.65.03↔	Knochenimplantatentfernung am Femur (Schaft), Marknagel mit Gelenkkomponente
78.55.99↔	Innere Knochenfixation ohne Reposition der Fraktur am Femur, sonstige	78.65.04↔	Knochenimplantatentfernung am Femur (proximal / Schaft / distal, ausser Schenkelhals), Ringfixateur
78.56.00↔	Innere Knochenfixation ohne Reposition der Fraktur an der Patella, n.n.bez.	78.65.05↔	Knochenimplantatentfernung am Femur, Entfernung eines Knochen(teil)ersatzes am Femur
78.56.10↔	Revision von Osteosynthesematerial (ohne Materialwechsel) an der Patella	78.65.08↔	Knochenimplantatentfernung am Femur: sonstiges Osteosynthesematerial
78.56.99↔	Innere Knochenfixation ohne Reposition der Fraktur an der Patella, sonstige	78.66.01↔	Knochenimplantatentfernung an der Patella, (intra-medullärer) Draht, Schraube, Zuggurtung/Cerclage, Fixateur externe, (Blount-)Klammern
78.57.00↔	Innere Knochenfixation ohne Reposition der Fraktur an Tibia und Fibula, n.n.bez.	78.66.05↔	Knochenimplantatentfernung an der Patella, Entfernung eines Knochen(teil)ersatzes an der Patella
78.57.10↔	Revision von Osteosynthesematerial (ohne Materialwechsel) an der Tibia	78.66.08↔	Knochenimplantatentfernung an der Patella, sonstiges Osteosynthesematerial
78.57.20↔	Revision von Osteosynthesematerial (ohne Materialwechsel) an der Fibula	78.67.01↔	Knochenimplantatentfernung an Tibia und Fibula, (intra-medullärer) Draht, Schraube, Zuggurtung/Cerclage, Fixateur externe, Ringfixateur, (Blount-)Klammern
78.57.99↔	Innere Knochenfixation ohne Reposition der Fraktur an Tibia und Fibula, sonstige	78.67.05↔	Knochenimplantatentfernung an Tibia und Fibula, Entfernung eines Knochen(teil)ersatzes an Tibia und Fibula
78.58.00↔	Innere Knochenfixation ohne Reposition der Fraktur an Tarsalia und Metatarsalia, n.n.bez.	78.67.11↔	Knochenimplantatentfernung an der Tibia, (winkelstabile) Platte, Winkelplatte / Kondylenplatte
78.58.10↔	Revision von Osteosynthesematerial (ohne Materialwechsel) an Tarsalia und Metatarsalia	78.67.12↔	Knochenimplantatentfernung an der Tibia, Marknagel, Verriegelungsnagel, Transfixationsnagel
78.58.99↔	Innere Knochenfixation ohne Reposition der Fraktur an Tarsalia und Metatarsalia, sonstige	78.67.13↔	Knochenimplantatentfernung an der Tibia, dynamische Kompressionsschraube
78.59.20↔	Revision von Osteosynthesematerial (ohne Materialwechsel) an der Wirbelsäule	78.67.21↔	Knochenimplantatentfernung an der Fibula, (winkelstabile) Platte
78.59.40↔	Revision von Osteosynthesematerial (ohne Materialwechsel) an Phalangen des Fusses	78.67.22↔	Knochenimplantatentfernung an der Fibula, Marknagel, Verriegelungsnagel, Transfixationsnagel
78.60.05↔	Knochenimplantatentfernung, ohne Angabe der Lokalisation, Entfernung eines Knochen(teil)ersatzes	78.67.28↔	Knochenimplantatentfernung an Tibia und Fibula, sonstiges Osteosynthesematerial
78.60.08↔	Entfernung eines internen Verlängerungs- oder Knochen-transportsystems (motorisiert / nicht-motorisiert), jede Lokalisation	78.68.01↔	Knochenimplantatentfernung an Tarsalia und Metatarsalia, (intra-medullärer) Draht, Schraube, Zuggurtung/Cerclage, (winkelstabile) Platte, Fixateur externe, Ringfixateur, (Blount-)Klammern
78.61.01↔	Knochenimplantatentfernung an Skapula und Klavikula, Draht, intra-medullärer Draht, Schraube, Zuggurtung/Cerclage, Platte, (winkelstabile) Platte, Fixateur externe, Blount-Klammern	78.68.05↔	Knochenimplantatentfernung an Tarsalia und Metatarsalia, Entfernung eines Knochen(teil)ersatzes an Talus und Kalkaneus
78.61.05↔	Knochenimplantatentfernung an Skapula, Klavikula, Rippen und Sternum, Entfernung eines Knochen(teil)ersatzes an Skapula, Klavikula, Rippen und Sternum	78.68.06↔	Knochenimplantatentfernung an Tarsalia und Metatarsalia, Entfernung eines Knochen(teil)ersatzes an sonstigen Tarsalia und Metatarsalia
78.61.08↔	Knochenimplantatentfernung an Skapula und Klavikula, sonstiges Osteosynthesematerial	78.68.08↔	Knochenimplantatentfernung an Tarsalia und Metatarsalia, sonstiges Osteosynthesematerial
78.61.11↔	Knochenimplantatentfernung an Rippen und Sternum	78.69.11↔	Knochenimplantatentfernung an Phalangen der Hand, (intra-medullärer) Draht, Schraube, Zuggurtung/Cerclage, (winkelstabile) Platte, Fixateur externe, (Blount-)Klammern
78.62.01↔	Knochenimplantatentfernung am Humerus, (intra-medullärer) Draht, Schraube, Zuggurtung/Cerclage, (winkelstabile) Platte, Winkelplatte /Kondylenplatte, Marknagel, Verriegelungsnagel, Transfixationsnagel, Fixateur externe, Ringfixateur, (Blount-)Klammern	78.69.15↔	Knochenimplantatentfernung an anderen näher bezeichneten Knochen, ausser Gesichtsschädelknochen, Entfernung eines Knochen(teil)ersatzes an Phalangen der Hand
78.62.02↔	Knochenimplantatentfernung am Humerus, dynamische Kompressionsschraube, Marknagel mit Gelenkkomponente		
78.62.05↔	Knochenimplantatentfernung am Humerus, Entfernung eines Knochen(teil)ersatzes am Humerus		
78.62.08↔	Knochenimplantatentfernung am Humerus: sonstiges Osteosynthesematerial		

78.69.18↔	Knochenimplantatentfernung an Phalangen der Hand, sonstiges Osteosynthesematerial	80.04.00↔	Arthrotomie zur Prothesenentfernung an Hand und Fingern, n.n.bez.
78.69.21↔	Knochenimplantatentfernung am Becken, Draht, Schraube, Zuggurtung/Cerclage, Fixateur externe, Ringfixateur, (Blount-) Klammern	80.04.10↔	Arthrotomie zur Prothesenentfernung an Hand und Fingern, Entfernung einer Daumensattelgelenkdrothese
78.69.22↔	Knochenimplantatentfernung am Becken, (winkelstabile) Platte	80.04.11↔	Arthrotomie zur Prothesenentfernung an Hand und Fingern, Entfernung einer sonstigen Fingergelenkdrothese
78.69.25↔	Knochenimplantatentfernung an anderen näher bezeichneten Knochen, ausser Gesichtsschädelknochen, Entfernung eines Knochen(teil)ersatzes am Becken	80.04.99↔	Arthrotomie zur Prothesenentfernung an Hand und Fingern, sonstige
78.69.28↔	Knochenimplantatentfernung am Becken, sonstiges Osteosynthesematerial	80.06.00↔	Entfernen einer Knieprothese, n.n.bez.
78.69.31↔	Knochenimplantatentfernung an Talus und Kalkaneus, (intramedullärer) Draht, Schraube, Zuggurtung/Cerclage, (winkelstabile) Platte, Fixateur externe, Ringfixateur, (Blount-) Klammern	80.06.11↔	Entfernen einer Standard-Totalendoprothese des Kniegelenks
78.69.38↔	Knochenimplantatentfernung an Talus und Kalkaneus, sonstiges Osteosynthesematerial	80.06.12↔	Entfernen einer Sonder-Totalendoprothese des Kniegelenks
78.69.41↔	Knochenimplantatentfernung an Phalangen des Fusses, (intramedullärer) Draht, Schraube, Zuggurtung/Cerclage, (winkelstabile) Platte, Fixateur externe, (Blount-)Klammern	80.06.13↔	Entfernen einer achsengeführten Totalendoprothese des Kniegelenks
78.69.45↔	Knochenimplantatentfernung an anderen näher bezeichneten Knochen, ausser Gesichtsschädelknochen, Entfernung eines Knochen(teil)ersatzes an Phalangen des Fusses	80.06.14↔	Entfernen einer unikondylären Schlittenprothese
78.69.48↔	Knochenimplantatentfernung an Phalangen des Fusses, sonstiges Osteosynthesematerial	80.06.15↔	Entfernen einer bikondylären Schlittenprothese
78.69.51↔	Knochenimplantatentfernung an anderen näher bezeichneten Knochen, Draht, Zuggurtung/Cerclage, Blount-Klammern	80.06.16↔	Entfernen eines kondylären Femurschildes mit Patella-Rückflächenersatz
78.69.52↔	Knochenimplantatentfernung an anderen näher bezeichneten Knochen, Schraube, (winkelstabile) Platte, dynamische Kompressionsschraube, intramedullärer Draht, Marknagel, Marknagel mit Gelenkkomponente, Verriegelungsnagel, Transfixationsnagel, Fixateur externe	80.06.17↔	Entfernen eines Patella-Rückflächenersatz
78.69.53↔	Knochenimplantatentfernung an anderen näher bezeichneten Knochen, Winkelplatte/Kondylenplatte	80.06.18↔	Entfernen des Inlays einer Knieprothese
78.69.55↔	Knochenimplantatentfernung an anderen näher bezeichneten Knochen, ausser Gesichtsschädelknochen, Entfernung eines Knochen(teil)ersatzes an sonstigen näher bezeichneten Knochen	80.06.1a↔	Entfernen der Tibia- oder Femurkomponenten, sowie des Inlays einer unikondylären, resp. bikondylären Schlittenprothese oder einer Standard-Totalendoprothese des Knies
78.69.58↔	Knochenimplantatentfernung an anderen näher bezeichneten Knochen, sonstiges Osteosynthesematerial	80.06.1b↔	Entfernen der Tibia- oder Femurkomponenten, sowie des Inlays einer Sonder-Totalendoprothese oder einer achsengeführten totalendoprothese des Knies
78.69.61↔	Entfernung von Osteosynthesematerial an Wirbelsäule	80.06.99↔	Entfernen einer Knieprothese, sonstige
78.69.65↔	Knochenimplantatentfernung an anderen näher bezeichneten Knochen, ausser Gesichtsschädelknochen, Entfernung eines Knochen(teil)ersatzes an der Wirbelsäule	80.07↔	Arthrotomie zur Prothesenentfernung am Sprunggelenk
78.69.71↔	Arthroskopische Entfernung von Osteosynthesematerial	80.08↔	Arthrotomie zur Prothesenentfernung an Fuss und Zehen
78.91↔	Einsetzen eines Knochenwachstumsstimulators an Skapula, Klavikula, Rippen und Sternum	80.09↔	Arthrotomie zur Prothesenentfernung an anderer bezeichneter Lokalisation
78.95↔	Einsetzen eines Knochenwachstumsstimulators am Femur	80.11.00↔	Sonstige Arthrotomie der Schulter, n.n.bez.
78.96↔	Einsetzen eines Knochenwachstumsstimulators an der Patella	80.11.10↔	Arthroskopische Arthrotomie des Humeroglenoidalgelenkes, Gelenkspülung mit Drainage
78.97↔	Einsetzen eines Knochenwachstumsstimulators an Tibia und Fibula	80.11.11↔	Arthroskopische Arthrotomie des Humeroglenoidalgelenkes, Entfernung freier Gelenkkörper
78.98↔	Einsetzen eines Knochenwachstumsstimulators an Tarsalia und Metatarsalia	80.11.12↔	Arthrotomie des Humeroglenoidalgelenkes, Gelenkspülung mit Drainage
78.99↔	Einsetzen eines Knochenwachstumsstimulators an anderen näher bezeichneten Knochen, ausser Gesichtsschädelknochen	80.11.13↔	Arthrotomie des Humeroglenoidalgelenkes, Entfernung freier Gelenkkörper
79.61↔	Débridement einer offenen Humerusfraktur	80.11.19↔	Sonstige Arthrotomie des Humeroglenoidalgelenkes
79.62↔	Débridement einer offenen Fraktur an Radius und Ulna	80.11.20↔	Arthroskopische Arthrotomie des Akromioklavikulargelenkes, Gelenkspülung mit Drainage
79.63↔	Débridement einer offenen Fraktur an Karpalia und Metakarpalia	80.11.21↔	Arthroskopische Arthrotomie des Akromioklavikulargelenkes, Entfernung freier Gelenkkörper
79.64↔	Débridement einer offenen Fingerfraktur	80.11.22↔	Arthrotomie des Akromioklavikulargelenkes, Gelenkspülung mit Drainage
79.66↔	Débridement einer offenen Fraktur an Tibia und Fibula	80.11.23↔	Arthrotomie des Akromioklavikulargelenkes, Entfernung freier Gelenkkörper
79.67↔	Débridement einer offenen Fraktur an Tarsalia und Metatarsalia	80.11.29↔	Sonstige Arthrotomie des Akromioklavikulargelenkes
79.68↔	Débridement einer offenen Zehenfraktur	80.11.99↔	Sonstige Arthrotomie der Schulter, sonstige
79.69↔	Débridement einer offenen Fraktur anderer näher bezeichneter Knochen, ausser Gesichtsschädelknochen	80.12.00↔	Sonstige Arthrotomie des Ellenbogens, n.n.bez.
80.01.00↔	Arthrotomie zur Prothesenentfernung an der Schulter, n.n.bez.	80.12.10↔	Arthroskopische Arthrotomie des Ellenbogens, Gelenkspülung mit Drainage
80.01.10↔	Arthrotomie zur Prothesenentfernung an der Schulter, Entfernung einer Humeruskopfprothese	80.12.11↔	Arthroskopische Arthrotomie des Ellenbogens, Entfernung freier Gelenkkörper
80.01.11↔	Arthrotomie zur Prothesenentfernung an der Schulter, Entfernung einer Totalendoprothese des Schultergelenkes	80.12.12↔	Arthroskopische Arthrotomie des Ellenbogens, Einlegen oder Entfernen eines Medikamententrägers
80.01.99↔	Arthrotomie zur Prothesenentfernung an der Schulter, sonstige	80.12.20↔	Arthrotomie des Ellenbogens, Gelenkspülung mit Drainage
80.02↔	Arthrotomie zur Prothesenentfernung am Ellenbogen	80.12.21↔	Arthrotomie des Ellenbogens, Entfernung freier Gelenkkörper
80.03↔	Arthrotomie zur Prothesenentfernung am Handgelenk	80.12.99↔	Sonstige Arthrotomie des Ellenbogens, sonstige
		80.13.00↔	Sonstige Arthrotomie des Handgelenkes, n.n.bez.
		80.13.10↔	Arthroskopische Arthrotomie des Handgelenkes, Gelenkspülung mit Drainage
		80.13.11↔	Arthroskopische Arthrotomie des Handgelenkes, Entfernung freier Gelenkkörper
		80.13.12↔	Arthroskopische Arthrotomie des Handgelenkes, Einlegen oder Entfernen eines Medikamententrägers
		80.13.20↔	Arthrotomie des Handgelenkes, Gelenkspülung mit Drainage
		80.13.21↔	Arthrotomie des Handgelenkes, Entfernung freier Gelenkkörper
		80.13.99↔	Sonstige Arthrotomie des Handgelenkes, sonstige
		80.14.00↔	Sonstige Arthrotomie von Hand und Fingern, n.n.bez.
		80.14.10↔	Arthrotomie von Hand und Fingern, Gelenkspülung mit Drainage

80.14.99↔	Sonstige Arthrotomie von Hand und Fingern, sonstige	80.19.91↔	Arthroskopische Arthrotomie an anderer bezeichneter Lokalisation, Entfernung freier Gelenkkörper
80.15.00↔	Sonstige Arthrotomie der Hüfte, n.n.bez.	80.19.92↔	Arthroskopische Arthrotomie an anderer bezeichneter Lokalisation, Einlegen oder Entfernen eines Medikamententrägers
80.15.10↔	Arthroskopische Arthrotomie der Hüfte, Gelenkspülung mit Drainage	80.19.93↔	Arthrotomie an anderer bezeichneter Lokalisation, Gelenkspülung mit Drainage
80.15.11↔	Arthroskopische Arthrotomie der Hüfte, Entfernung freier Gelenkkörper	80.19.94↔	Arthrotomie an anderer bezeichneter Lokalisation, Entfernung freier Gelenkkörper
80.15.12↔	Arthroskopische Arthrotomie der Hüfte, Einlegen oder Entfernen eines Medikamententrägers	80.19.99↔	Sonstige Arthrotomie an anderer bezeichneter Lokalisation, sonstige
80.15.20↔	Arthrotomie der Hüfte, Gelenkspülung mit Drainage	80.40↔	Durchtrennung von Gelenkkapsel, Ligament oder Knorpel, ohne Angabe der Lokalisation
80.15.21↔	Arthrotomie der Hüfte, Entfernung freier Gelenkkörper	80.41.00↔	Durchtrennung von Gelenkkapsel, Ligament oder Knorpel an der Schulter, n.n.bez.
80.15.99↔	Sonstige Arthrotomie der Hüfte, sonstige	80.41.10↔	Durchtrennung von Gelenkkapsel, Ligament oder Knorpel am Humeroglenoidalgelenk
80.16.00↔	Sonstige Arthrotomie des Knies, n.n.bez.	80.41.20↔	Durchtrennung von Gelenkkapsel, Ligament oder Knorpel am Akromioklavikulargelenk
80.16.10↔	Arthroskopische Arthrotomie des Kniegelenks, Gelenkspülung mit Drainage	80.41.99↔	Durchtrennung von Gelenkkapsel, Ligament oder Knorpel an der Schulter, sonstige
80.16.11↔	Arthroskopische Arthrotomie des Kniegelenks, Entfernung freier Gelenkkörper	80.42↔	Durchtrennung von Gelenkkapsel, Ligament oder Knorpel am Ellenbogen
80.16.12↔	Arthroskopische Arthrotomie des Kniegelenks, Einlegen oder Entfernen eines Medikamententrägers	80.43.00↔	Durchtrennung von Gelenkkapsel, Ligament oder Knorpel am Handgelenk, n.n.bez.
80.16.20↔	Arthrotomie des Kniegelenks, Gelenkspülung mit Drainage	80.43.10↔	Durchtrennung von Gelenkkapsel, Ligament oder Knorpel am Handgelenk, Durchtrennung der Bänder der Handwurzel
80.16.21↔	Sonstige Arthrotomie des Knies, Arthrotomie des Kniegelenks, Entfernung freier Gelenkkörper	80.43.20↔	Durchtrennung von Gelenkkapsel, Ligament oder Knorpel am Handgelenk, Exzision von Bändern der Handwurzel
80.16.99↔	Sonstige Arthrotomie des Knies, sonstige	80.43.90↔	Durchtrennung von Gelenkkapsel, Ligament oder Knorpel am Handgelenk, Sonstige Operationen an Bändern der Handwurzel
80.17.00↔	Sonstige Arthrotomie des Sprunggelenks, n.n.bez.	80.43.99↔	Durchtrennung von Gelenkkapsel, Ligament oder Knorpel am Handgelenk, sonstige
80.17.10↔	Arthroskopische Arthrotomie des oberen Sprunggelenkes, Gelenkspülung mit Drainage	80.46.00↔	Durchtrennung von Gelenkkapsel, Ligament oder Knorpel am Knie, n.n.bez.
80.17.11↔	Arthroskopische Arthrotomie des oberen Sprunggelenkes, Entfernung freier Gelenkkörper	80.46.10↔	Durchtrennung von Gelenkkapsel, Ligament oder Knorpel am Kniegelenk
80.17.12↔	Arthroskopische Arthrotomie des oberen Sprunggelenkes, Einlegen oder Entfernen eines Medikamententrägers	80.46.20↔	Durchtrennung von Gelenkkapsel, Ligament oder Knorpel am proximalen Tibiofibulargelenk
80.17.20↔	Arthrotomie des oberen Sprunggelenkes, Gelenkspülung mit Drainage	80.46.99↔	Durchtrennung von Gelenkkapsel, Ligament oder Knorpel am Knie, sonstige
80.17.21↔	Arthrotomie des oberen Sprunggelenkes, Entfernung freier Gelenkkörper	80.48.00↔	Durchtrennung von Gelenkkapsel, Ligament oder Knorpel an Fuss und Zehen, n.n.bez.
80.17.29↔	Sonstige Arthrotomie des oberen Sprunggelenkes	80.48.10↔	Durchtrennung von Gelenkkapsel, Ligament oder Knorpel am Metatarsophalangealgelenk
80.17.30↔	Arthroskopische Arthrotomie des unteren Sprunggelenkes, Gelenkspülung mit Drainage	80.48.20↔	Durchtrennung von Gelenkkapsel, Ligament oder Knorpel an einem Zehengelenk
80.17.31↔	Arthroskopische Arthrotomie des unteren Sprunggelenkes, Entfernung freier Gelenkkörper	80.48.99↔	Durchtrennung von Gelenkkapsel, Ligament oder Knorpel an Fuss und Zehen, sonstige
80.17.32↔	Arthroskopische Arthrotomie des unteren Sprunggelenkes, Einlegen oder Entfernen eines Medikamententrägers	80.59.10↔	Sonstige Diskusdestruktion, Entfernung eines freien Sequesters
80.17.40↔	Arthrotomie des unteren Sprunggelenkes, Gelenkspülung und Drainage	80.59.20↔	Sonstige Diskusdestruktion, Reoperation bei Rezidiv
80.17.41↔	Arthrotomie des unteren Sprunggelenkes, Entfernung freier Gelenkkörper	80.59.21↔	Sonstige Diskusdestruktion, Reoperation mit Radikulolyse bei Rezidiv
80.17.49↔	Sonstige Arthrotomie des unteren Sprunggelenkes	80.59.30↔	Sonstige Diskusdestruktion, Dekompression mit Nucleoplastik
80.17.99↔	Sonstige Arthrotomie des Sprunggelenks, sonstige	80.59.40↔	Sonstige Diskusdestruktion, Minimal-invasive Thermomodulation der Bandscheibe
80.18.00↔	Sonstige Arthrotomie von Fuss und Zehen, n.n.bez.	80.59.50↔	Sonstige Diskusdestruktion, Diskusrekonstruktion mit zellbasierten Bandscheibenersatz
80.18.10↔	Arthroskopische Arthrotomie von Fuss und Zehen, Gelenkspülung mit Drainage	80.59.99↔	Sonstige Diskusdestruktion, sonstige
80.18.11↔	Arthroskopische Arthrotomie von Fuss und Zehen, Entfernung freier Gelenkkörper	80.6x.00↔	Menispektomie am Knie, n.n.bez.
80.18.12↔	Arthroskopische Arthrotomie von Fuss und Zehen, Einlegen oder Entfernen eines Medikamententrägers	80.6x.10↔	Menispektomie am Knie, arthroskopisch, partiell
80.18.20↔	Arthrotomie von Fuss und Zehen, Gelenkspülung mit Drainage	80.6x.11↔	Menispektomie am Knie, arthroskopisch, total
80.18.21↔	Arthrotomie von Fuss und Zehen, Entfernung freier Gelenkkörper	80.6x.20↔	Menispektomie am Knie, offen chirurgisch, partiell
80.18.99↔	Sonstige Arthrotomie von Fuss und Zehen, sonstige	80.6x.21↔	Menispektomie am Knie, offen chirurgisch, total
80.19.00↔	Sonstige Arthrotomie an anderer bezeichneter Lokalisation, n.n.bez.	80.6x.99↔	Menispektomie am Knie, sonstige
80.19.10↔	Arthroskopische Arthrotomie des Sternoklavikulargelenkes, Gelenkspülung mit Drainage	80.71.00↔	Synovektomie an der Schulter, n.n.bez.
80.19.11↔	Arthroskopische Arthrotomie des Sternoklavikulargelenkes, Entfernung freier Gelenkkörper	80.71.10↔	Synovektomie am Humeroglenoidalgelenk
80.19.12↔	Arthroskopische Arthrotomie des Sternoklavikulargelenkes, Einlegen oder Entfernen eines Medikamententrägers	80.71.11↔	Synovektomie am Akromioklavikulargelenk
80.19.20↔	Arthrotomie des Sternoklavikulargelenkes, Gelenkspülung mit Drainage	80.71.99↔	Synovektomie an der Schulter, sonstige
80.19.21↔	Arthrotomie des Sternoklavikulargelenkes, Entfernung freier Gelenkkörper	80.72.00↔	Synovektomie am Ellenbogen, n.n.bez.
80.19.29↔	Sonstige Arthrotomie des Sternoklavikulargelenkes	80.72.10↔	Arthroskopische Synovektomie am Ellenbogen
80.19.90↔	Arthroskopische Arthrotomie an anderer bezeichneter Lokalisation, Gelenkspülung mit Drainage	80.72.20↔	Offene Synovektomie am Ellenbogen

80.72.99↔	Synovektomie am Ellenbogen, sonstige	80.88.20↔	Débridement am Metatarsophalangealgelenk
80.73.00↔	Synovektomie am Handgelenk, n.n.bez.	80.88.21↔	Zystenexstirpation am Metatarsophalangealgelenk
80.73.10↔	Arthroskopische Synovektomie am Handgelenk	80.88.29↔	Sonstige lokale Exzision oder Destruktion am Metatarsophalangealgelenk
80.73.20↔	Offene Synovektomie am Handgelenk	80.88.30↔	Débridement an Zehengelenken
80.73.99↔	Synovektomie am Handgelenk, sonstige	80.88.40↔	Débridement an sonstigen Fussgelenken
80.75.00↔	Synovektomie an der Hüfte, n.n.bez.	80.88.50↔	Zystenexstirpation an sonstigen Gelenken von Fuss und Zehen
80.75.10↔	Arthroskopische Synovektomie an der Hüfte	80.88.59↔	Sonstige lokale Exzision oder Destruktion an sonstigen Gelenken von Fuss und Zehen
80.75.20↔	Offene Synovektomie an der Hüfte	80.88.99↔	Sonstige lokale Exzision oder Destruktion einer Gelenkläsion an Fuss und Zehen, sonstige
80.75.99↔	Synovektomie an der Hüfte, sonstige	80.89.00↔	Sonstige lokale Exzision oder Destruktion einer Gelenkläsion an anderer bezeichneter Lokalisation, n.n.bez.
80.76.00↔	Synovektomie am Knie, n.n.bez.	80.89.10↔	Arthroskopische lokale Exzision oder Destruktion einer Gelenkläsion am Sternoklavikulargelenk
80.76.10↔	Arthroskopische Synovektomie am Kniegelenk	80.89.11↔	Débridement am Sternoklavikulargelenk
80.76.11↔	Arthroskopische Synovektomie am proximalen Tibiofibulargelenk	80.89.12↔	Zystenexstirpation am Sternoklavikulargelenk
80.76.20↔	Offene Synovektomie am Kniegelenk	80.89.19↔	Sonstige lokale Exzision oder Destruktion am Sternoklavikulargelenk
80.76.21↔	Offene Synovektomie am proximalen Tibiofibulargelenk	80.89.20↔	Arthroskopische lokale Exzision oder Destruktion einer Gelenkläsion am Iliosakralgelenk
80.76.99↔	Synovektomie am Knie, sonstige	80.89.21↔	Débridement am Iliosakralgelenk
80.77.00↔	Synovektomie am Sprunggelenk, n.n.bez.	80.89.22↔	Zystenexstirpation am Iliosakralgelenk
80.77.10↔	Arthroskopische Synovektomie am oberen Sprunggelenk	80.89.29↔	Sonstige lokale Exzision oder Destruktion am Iliosakralgelenk
80.77.11↔	Arthroskopische Synovektomie am unteren Sprunggelenk	81.11↔	Arthrodesse am Sprunggelenk
80.77.20↔	Offene Synovektomie am oberen Sprunggelenk	81.12.00↔	Arthrodesse Double, n.n.bez.
80.77.21↔	Offene Synovektomie am unteren Sprunggelenk	81.12.10↔	Arthrodesse oberes Sprunggelenk mit unterem Sprunggelenk
80.77.99↔	Synovektomie am Sprunggelenk, sonstige	81.12.11↔	Arthrodesse oberes Sprunggelenk mit unterem Sprunggelenk und Chopartgelenk
80.78.00↔	Synovektomie an Fuss und Zehen, n.n.bez.	81.12.12↔	Arthrodesse unteres Sprunggelenk, zwei Sprunggelenkskammern
80.78.10↔	Arthroskopische Synovektomie am Tarsometatarsalgelenk	81.12.13↔	Arthrodesse unteres Sprunggelenk, drei Sprunggelenkskammern
80.78.11↔	Arthroskopische Synovektomie am Metatarsophalangealgelenk	81.12.99↔	Arthrodesse Double, sonstige
80.78.19↔	Sonstige arthroskopische Synovektomie an Fuss und Zehen	81.13↔	Subtalare Arthrodesse
80.78.20↔	Offene Synovektomie am Tarsometatarsalgelenk	81.14↔	Mediotarsale Arthrodesse
80.78.21↔	Offene Synovektomie am Metatarsophalangealgelenk	81.15↔	Tarsometatarsale Arthrodesse
80.78.29↔	Sonstige offene Synovektomie an Fuss und Zehen	81.16↔	Metatarsophalangeale Arthrodesse
80.78.99↔	Synovektomie an Fuss und Zehen, sonstige	81.17↔	Sonstige Arthrodesse am Fuss
80.79.10↔	Arthroskopische Synovektomie am Sternoklavikulargelenk	81.18↔	Arthrorise am subtalaren Gelenk
80.79.11↔	Arthroskopische Synovektomie am Iliosakralgelenk	81.22↔	Knie-Arthrodesse
80.79.20↔	Offene Synovektomie am Sternoklavikulargelenk	81.23↔	Schulter-Arthrodesse
80.79.21↔	Offene Synovektomie am Iliosakralgelenk	81.24↔	Ellenbogen-Arthrodesse
80.79.22↔	Offene Synovektomie an der Symphyse	81.25↔	Arthrodesse am Radiokarpalgelenk
80.83.00↔	Sonstige lokale Exzision oder Destruktion einer Gelenkläsion am Handgelenk, n.n.bez.	81.26↔	Arthrodesse am Karpometakarpalgelenk
80.83.10↔	Arthroskopische lokale Exzision oder Destruktion einer Gelenkläsion am Handgelenk	81.27↔	Arthrodesse am Metakarpophalangealgelenk
80.83.11↔	Débridement am Handgelenk	81.40.00↔	Rekonstruktion am Hüftgelenk, n.n.bez.
80.83.12↔	Zystenexstirpation am Handgelenk	81.40.10↔	Refixation eines osteochondralen Fragmentes am Hüftgelenk, arthroskopisch
80.83.99↔	Sonstige lokale Exzision oder Destruktion einer Gelenkläsion am Handgelenk, sonstige	81.40.11↔	Refixation eines osteochondralen Fragmentes am Hüftgelenk, offen chirurgisch
80.86.00↔	Sonstige lokale Exzision oder Destruktion einer Gelenkläsion am Knie, n.n.bez.	81.40.14↔	Knorpeltransplantation und Implantation von in-vitro hergestellten Gewebekulturen am Hüftgelenk, arthroskopisch
80.86.10↔	Arthroskopische lokale Exzision oder Destruktion am Kniegelenk	81.40.15↔	Knorpeltransplantation und Implantation von in-vitro hergestellten Gewebekulturen am Hüftgelenk, offen chirurgisch
80.86.11↔	Débridement am Kniegelenk	81.40.18↔	Subchondrale Knocheneröffnung am Hüftgelenk, arthroskopisch
80.86.12↔	Zystenexstirpation am Kniegelenk	81.40.19↔	Subchondrale Knocheneröffnung am Hüftgelenk, offen chirurgisch
80.86.13↔	Exzision eines Meniskusganglions am Kniegelenk	81.40.20↔	Subchondrale Knocheneröffnung am Hüftgelenk mit Einbringen eines azellulären Implantats, arthroskopisch
80.86.99↔	Sonstige lokale Exzision oder Destruktion einer Gelenkläsion am Knie, sonstige	81.40.21↔	Subchondrale Knocheneröffnung am Hüftgelenk mit Einbringen eines azellulären Implantats, offen chirurgisch
80.87.00↔	Sonstige lokale Exzision oder Destruktion einer Gelenkläsion am Sprunggelenk, n.n.bez.	81.40.30↔	Arthroplastik am Hüftgelenk mit Osteotomie des Beckens, sonstige Osteotomie
80.87.10↔	Arthroskopische lokale Exzision oder Destruktion einer Gelenkläsion am oberen Sprunggelenk	81.40.31↔	Arthroplastik am Hüftgelenk mit Osteotomie des Beckens, Tripelosteotomie
80.87.11↔	Débridement am oberen Sprunggelenk	81.40.32↔	Pfannendachplastik am Hüftgelenk
80.87.12↔	Zystenexstirpation am oberen Sprunggelenk	81.40.33↔	Girdlestone-Resektion am Hüftgelenk, primär
80.87.19↔	Sonstige lokale Exzision oder Destruktion einer Gelenkläsion am oberen Sprunggelenk	81.40.99↔	Rekonstruktion am Hüftgelenk, sonstige
80.87.20↔	Arthroskopische lokale Exzision oder Destruktion einer Gelenkläsion am unteren Sprunggelenk	81.44.10↔	Stabilisierung der Patella, Retinakulumspaltung, lateral
80.87.21↔	Débridement am unteren Sprunggelenk	81.44.11↔	Stabilisierung der Patella, Retinakulumspaltung, lateral mit Zügelungsoperation
80.87.22↔	Zystenexstirpation am unteren Sprunggelenk		
80.87.29↔	Sonstige lokale Exzision oder Destruktion einer Gelenkläsion am unteren Sprunggelenk		
80.87.99↔	Sonstige lokale Exzision oder Destruktion einer Gelenkläsion am Sprunggelenk, sonstige		
80.88.00↔	Sonstige lokale Exzision oder Destruktion einer Gelenkläsion an Fuss und Zehen, n.n.bez.		
80.88.10↔	Arthroskopische lokale Exzision oder Destruktion einer Gelenkläsion an Fuss und Zehen		

81.44.12↔	Stabilisierung der Patella, Verlagerung des Patellarsehnenansatzes	81.52.58↔	Implantation bei Wechsel von Stütz- resp. Pfannendachschale, Pfanne sowie Kopf einer Hüftendoprothese
81.44.13↔	Stabilisierung der Patella, Verlagerung des Patellarsehnenansatzes mit Knochenspan	81.52.5a↔	Implantation bei Wechsel von Schaft sowie Kopf einer Hüftendoprothese
81.44.14↔	Stabilisierung der Patella mittels MPFL (Mediales Patello-Femorales Ligament)-Plastik	81.52.5b↔	Implantation bei Wechsel von Schaft, Kopf sowie Inlay einer Hüftendoprothese
81.44.99↔	Stabilisierung der Patella, sonstige	81.52.99↔	Implantation einer Teilprothese des Hüftgelenks, Implantation von Teilkomponenten einer Hüftendoprothese, sonstige
81.49.10↔	Refixation eines osteochondralen Fragmentes, Oberes Sprunggelenk, arthroskopisch	81.54.21↔	Erstimplantation einer Standard-Totalendoprothese des Kniegelenks
81.49.11↔	Refixation eines osteochondralen Fragmentes, Oberes Sprunggelenk, offen chirurgisch	81.54.22↔	Erstimplantation einer Sonder-Totalendoprothese des Kniegelenks
81.49.12↔	Refixation eines osteochondralen Fragmentes, Unteres Sprunggelenk, arthroskopisch	81.54.23↔	Erstimplantation einer achsengeführten Totalendoprothese des Kniegelenks
81.49.13↔	Refixation eines osteochondralen Fragmentes, Unteres Sprunggelenk, offen chirurgisch	81.54.24↔	Erstimplantation einer unikondylären Schlittenprothese am Kniegelenk
81.49.18↔	Knorpeltransplantation und Implantation von in-vitro hergestellten Gewebekulturen, Oberes Sprunggelenk, arthroskopisch	81.54.25↔	Erstimplantation einer bikondylären Schlittenprothese am Kniegelenk
81.49.19↔	Knorpeltransplantation und Implantation von in-vitro hergestellten Gewebekulturen, Oberes Sprunggelenk, offen chirurgisch	81.54.26↔	Erstimplantation eines kondylären Femurschildes mit Patella-Rückflächenersatz
81.49.20↔	Knorpeltransplantation und Implantation von in-vitro hergestellten Gewebekulturen, Unteres Sprunggelenk, arthroskopisch	81.54.31↔	Implantation bei Wechsel einer Standard-Totalendoprothese des Kniegelenks
81.49.21↔	Knorpeltransplantation und Implantation von in-vitro hergestellten Gewebekulturen, Unteres Sprunggelenk, offen chirurgisch	81.54.32↔	Implantation bei Wechsel einer Sonder-Totalendoprothese des Kniegelenks
81.49.26↔	Subchondrale Knocheneröffnung, Oberes Sprunggelenk, arthroskopisch	81.54.33↔	Implantation bei Wechsel einer achsengeführten Totalendoprothese des Kniegelenks
81.49.27↔	Subchondrale Knocheneröffnung, Oberes Sprunggelenk, offen chirurgisch	81.54.35↔	Implantation bei Wechsel einer bikondylären Schlittenprothese
81.49.28↔	Subchondrale Knocheneröffnung, Unteres Sprunggelenk, arthroskopisch	81.54.44↔	Implantation bei Wechsel der Tibia- oder Femurkomponenten, sowie des Inlays einer unikondylären, resp. bikondylären Schlittenprothese oder einer Standard-Totalendoprothese des Knies
81.49.29↔	Subchondrale Knocheneröffnung, Unteres Sprunggelenk, offen chirurgisch	81.54.45↔	Implantation bei Wechsel der Tibia- oder Femurkomponenten, sowie des Inlays einer Sonder-Totalendoprothese oder einer achsengeführten totalendoprothese des Knies
81.49.30↔	Subchondrale Knocheneröffnung mit Einbringen eines azellulären Implantats, oberes Sprunggelenk, arthroskopisch	81.57.00↔	Gelenkersatz an Fuss und Zehen, n.n.bez.
81.49.31↔	Subchondrale Knocheneröffnung mit Einbringen eines azellulären Implantats, unteres Sprunggelenk, arthroskopisch	81.57.10↔	Gelenkersatz an Fuss und Zehen, Fusswurzelendoprothese
81.49.32↔	Resektionsarthroplastik am Sprunggelenk	81.57.11↔	Gelenkersatz an Fuss und Zehen, Vorfuss- oder Zehenendoprothese
81.49.33↔	Refixation und Plastik am Kapselbandapparat des oberen Sprunggelenkes	81.57.99↔	Gelenkersatz an Fuss und Zehen, sonstige
81.49.34↔	Subchondrale Knocheneröffnung mit Einbringen eines azellulären Implantats, oberes Sprunggelenk, offen chirurgisch	81.59.11↔	Revision und Wechsel einer Sprunggelenkendoprothese
81.49.35↔	Subchondrale Knocheneröffnung mit Einbringen eines azellulären Implantats, unteres Sprunggelenk, offen chirurgisch	81.59.12↔	Revision und Wechsel einer Fusswurzelendoprothese
81.49.99↔	Sonstige Rekonstruktion am Sprunggelenk, sonstige	81.59.13↔	Revision und Wechsel einer Vorfuss- oder Zehenendoprothese
81.51.00↔	Implantation einer Totalendoprothese des Hüftgelenks, n.n.bez.	81.73↔	Totaler Handgelenkersatz
81.51.11↔	Erstimplantation einer Totalendoprothese des Hüftgelenks	81.80↔	Totalprothese des Schultergelenks
81.51.12↔	Erstimplantation einer Totalendoprothese des Hüftgelenks, Sonderprothese	81.81↔	Partielle Prothese des Schultergelenks
81.51.13↔	Erstimplantation einer Oberflächenersatzprothese	81.82.00↔	Plastische Rekonstruktion bei rezidivierender Schulterluxation, n.n.bez.
81.51.21↔	Implantation bei Wechsel einer Totalendoprothese des Hüftgelenks	81.82.10↔	Plastische Rekonstruktion bei rezidivierender Schulterluxation, Refixation des Labrum glenoidale, arthroskopisch
81.51.22↔	Implantation bei Wechsel einer Totalendoprothese des Hüftgelenks, Sonderprothese	81.82.11↔	Plastische Rekonstruktion bei rezidivierender Schulterluxation, Kapselraffung mit Fixation am Glenoid, arthroskopisch
81.51.99↔	Implantation einer Totalendoprothese des Hüftgelenks, sonstige	81.82.19↔	Plastische Rekonstruktion bei rezidivierender Schulterluxation, sonstige, arthroskopisch
81.52.00↔	Implantation einer Teilprothese des Hüftgelenks, Implantation von Teilkomponenten einer Hüftendoprothese, n.n.bez.	81.82.20↔	Plastische Rekonstruktion bei rezidivierender Schulterluxation, Refixation des Limbus, offen chirurgisch
81.52.21↔	Erstimplantation einer Monokopfprothese	81.82.21↔	Plastische Rekonstruktion bei rezidivierender Schulterluxation, Vordere und hintere Pfannenrandplastik
81.52.22↔	Erstimplantation einer Duokopfprothese	81.82.22↔	Plastische Rekonstruktion bei rezidivierender Schulterluxation, Vordere und hintere Kapselplastik
81.52.31↔	Erstimplantation einer Stütz- resp. Pfannendachschale einer Hüftendoprothese	81.82.29↔	Plastische Rekonstruktion bei rezidivierender Schulterluxation, sonstige, offen chirurgisch
81.52.41↔	Implantation bei Wechsel einer Monokopfprothese	81.82.99↔	Plastische Rekonstruktion bei rezidivierender Schulterluxation, sonstige
81.52.42↔	Implantation bei Wechsel einer Duokopfprothese	81.83.00↔	Sonstiger Eingriff am Schultergelenk, n.n.bez.
81.52.51↔	Implantation bei Wechsel einer Stütz- resp. Pfannendachschale einer Hüftendoprothese	81.83.10↔	Refixation eines osteochondralen Fragmentes, Humeroglenoidalgelenk, arthroskopisch
81.52.55↔	Implantation bei Wechsel von Kopf, Inlay sowie Pfanne einer Hüftendoprothese	81.83.11↔	Refixation eines osteochondralen Fragmentes, Humeroglenoidalgelenk, offen chirurgisch
81.52.56↔	Implantation bei Wechsel von Inlay sowie Pfanne einer Hüftendoprothese	81.83.12↔	Refixation eines osteochondralen Fragmentes, Akromioklavikulargelenk, arthroskopisch
81.52.57↔	Implantation bei Wechsel von Stütz- resp. Pfannendachschale sowie Pfanne einer Hüftendoprothese	81.83.13↔	Refixation eines osteochondralen Fragmentes, Akromioklavikulargelenk, offen chirurgisch

81.83.18↔	Knorpeltransplantation und Implantation von in-vitro hergestellten Gewebekulturen, Humeroglenoidalgelenk, arthroskopisch	81.96.10↔	Sonstige Rekonstruktion an Gelenken, Sternoklavikulargelenk, n.n.bez.
81.83.19↔	Knorpeltransplantation und Implantation von in-vitro hergestellten Gewebekulturen, Humeroglenoidalgelenk, offen chirurgisch	81.96.11↔	Sonstige Rekonstruktion an Gelenken, Sternoklavikulargelenk, Refixation eines osteochondralen Fragmentes, arthroskopisch
81.83.20↔	Knorpeltransplantation und Implantation von in-vitro hergestellten Gewebekulturen, Akromioklavikulargelenk, arthroskopisch	81.96.12↔	Sonstige Rekonstruktion an Gelenken, Sternoklavikulargelenk, Refixation eines osteochondralen Fragmentes, offen chirurgisch
81.83.21↔	Knorpeltransplantation und Implantation von in-vitro hergestellten Gewebekulturen, Akromioklavikulargelenk, offen chirurgisch	81.96.15↔	Sonstige Rekonstruktion an Gelenken, Sternoklavikulargelenk, Knorpeltransplantation und Implantation von in-vitro hergestellten Gewebekulturen, arthroskopisch
81.83.26↔	Subchondrale Knocheneröffnung, Humeroglenoidalgelenk, arthroskopisch	81.96.16↔	Sonstige Rekonstruktion an Gelenken, Sternoklavikulargelenk, Knorpeltransplantation und Implantation von in-vitro hergestellten Gewebekulturen, offen chirurgisch
81.83.27↔	Subchondrale Knocheneröffnung, Humeroglenoidalgelenk, offen chirurgisch	81.96.19↔	Sonstige Rekonstruktion an Gelenken, Sternoklavikulargelenk, sonstige
81.83.28↔	Subchondrale Knocheneröffnung, Akromioklavikulargelenk, arthroskopisch	81.96.1a↔	Sonstige Rekonstruktion an Gelenken, Sternoklavikulargelenk, Subchondrale Knocheneröffnung, arthroskopisch
81.83.29↔	Subchondrale Knocheneröffnung, Akromioklavikulargelenk, offen chirurgisch	81.96.1b↔	Sonstige Rekonstruktion an Gelenken, Sternoklavikulargelenk, Subchondrale Knocheneröffnung, offen chirurgisch
81.83.30↔	Subchondrale Knocheneröffnung mit Einbringen eines azellulären Implantats, Humeroglenoidalgelenk, arthroskopisch	81.96.1c↔	Sonstige Rekonstruktion an Gelenken, Sternoklavikulargelenk, Subchondrale Knocheneröffnung mit Einbringen eines azellulären Implantats, arthroskopisch
81.83.31↔	Subchondrale Knocheneröffnung mit Einbringen eines azellulären Implantats, Akromioklavikulargelenk, arthroskopisch	81.96.40↔	Sonstige Rekonstruktion an Gelenken, Proximales Tibiofibulargelenk, n.n.bez.
81.83.32↔	Refixation des Labrum glenoidale, arthroskopisch	81.96.41↔	Sonstige Rekonstruktion an Gelenken, Proximales Tibiofibulargelenk, Refixation eines osteochondralen Fragmentes, arthroskopisch
81.83.33↔	Erweiterung des subakromialen Raumes, arthroskopisch	81.96.42↔	Sonstige Rekonstruktion an Gelenken, Proximales Tibiofibulargelenk, Refixation eines osteochondralen Fragmentes, offen chirurgisch
81.83.34↔	Kapselraffung mit Fixation am Glenoid, arthroskopisch	81.96.45↔	Sonstige Rekonstruktion an Gelenken, Proximales Tibiofibulargelenk, Knorpeltransplantation und Implantation von in-vitro hergestellten Gewebekulturen, arthroskopisch
81.83.35↔	Subchondrale Knocheneröffnung mit Einbringen eines azellulären Implantats, Humeroglenoidalgelenk, offen chirurgisch	81.96.46↔	Sonstige Rekonstruktion an Gelenken, Proximales Tibiofibulargelenk, Knorpeltransplantation und Implantation von in-vitro hergestellten Gewebekulturen, offen chirurgisch
81.83.36↔	Subchondrale Knocheneröffnung mit Einbringen eines azellulären Implantats, Akromioklavikulargelenk, offen chirurgisch	81.96.49↔	Sonstige Rekonstruktion an Gelenken, Proximales Tibiofibulargelenk, sonstige
81.83.39↔	Refixation und Plastik am Kapselbandapparat des Schultergelenkes, sonstige, arthroskopisch	81.96.4a↔	Sonstige Rekonstruktion an Gelenken, Proximales Tibiofibulargelenk, Subchondrale Knocheneröffnung, arthroskopisch
81.83.40↔	Resektionsarthroplastik am Schultergelenk	81.96.4b↔	Sonstige Rekonstruktion an Gelenken, Proximales Tibiofibulargelenk, Subchondrale Knocheneröffnung, offen chirurgisch
81.83.41↔	Refixation des Limbus, offen chirurgisch	81.96.4c↔	Sonstige Rekonstruktion an Gelenken, Proximales Tibiofibulargelenk, Subchondrale Knocheneröffnung mit Einbringen eines azellulären Implantats, arthroskopisch
81.83.42↔	Vordere und Hintere Pfannenrandplastik	81.96.50↔	Sonstige Rekonstruktion an Gelenken, Metatarsophalangealgelenk, n.n.bez.
81.83.43↔	Vordere und Hintere Kapselplastik	81.96.51↔	Sonstige Rekonstruktion an Gelenken, Metatarsophalangealgelenk, Refixation eines osteochondralen Fragmentes, arthroskopisch
81.83.44↔	Akromioplastik mit Durchtrennung des Ligamentum coracoacromiale, offen chirurgisch	81.96.52↔	Sonstige Rekonstruktion an Gelenken, Metatarsophalangealgelenk, Refixation eines osteochondralen Fragmentes, offen chirurgisch
81.83.49↔	Refixation und Plastik am Kapselbandapparat des Schultergelenkes, sonstige, offen chirurgisch	81.96.55↔	Sonstige Rekonstruktion an Gelenken, Metatarsophalangealgelenk, Knorpeltransplantation und Implantation von in-vitro hergestellten Gewebekulturen, arthroskopisch
81.83.99↔	Sonstiger Eingriff am Schultergelenk, sonstige	81.96.56↔	Sonstige Rekonstruktion an Gelenken, Metatarsophalangealgelenk, Knorpeltransplantation und Implantation von in-vitro hergestellten Gewebekulturen, offen chirurgisch
81.85.00↔	Sonstige Rekonstruktion am Ellenbogen, n.n.bez.	81.96.59↔	Sonstige Rekonstruktion an Gelenken, Metatarsophalangealgelenk, sonstige
81.85.10↔	Refixation eines osteochondralen Fragmentes am Ellenbogen, arthroskopisch	81.96.5a↔	Sonstige Rekonstruktion an Gelenken, Metatarsophalangealgelenk, subchondrale Knocheneröffnung, arthroskopisch
81.85.11↔	Refixation eines osteochondralen Fragmentes am Ellenbogen, offen chirurgisch	81.96.5b↔	Sonstige Rekonstruktion an Gelenken, Metatarsophalangealgelenk, subchondrale Knocheneröffnung, offen chirurgisch
81.85.14↔	Knorpeltransplantation und Implantation am Ellenbogen von in-vitro hergestellten Gewebekulturen, arthroskopisch	81.96.5c↔	Sonstige Rekonstruktion an Gelenken, Metatarsophalangealgelenk, subchondrale Knocheneröffnung mit Einbringen eines azellulären Implantats, arthroskopisch
81.85.15↔	Knorpeltransplantation und Implantation am Ellenbogen von in-vitro hergestellten Gewebekulturen, offen chirurgisch	81.96.60↔	Sonstige Rekonstruktion an Gelenken, Zehengelenk, n.n.bez.
81.85.18↔	Subchondrale Knocheneröffnung am Ellenbogen, arthroskopisch		
81.85.19↔	Subchondrale Knocheneröffnung am Ellenbogen, offen chirurgisch		
81.85.20↔	Subchondrale Knocheneröffnung am Ellenbogen mit Einbringen eines azellulären Implantats, arthroskopisch		
81.85.21↔	Resektionsarthroplastik am Ellenbogengelenk		
81.85.30↔	Prothetischer Ersatz der distalen Humerusgelenkfläche		
81.85.31↔	Sonstige Rekonstruktion am Ellenbogen, Radiuskopfprothese		
81.85.32↔	Sonstige Rekonstruktion am Ellenbogen, Ulnakopfprothese		
81.85.99↔	Sonstige Rekonstruktion am Ellenbogen, sonstige		
81.93.00↔	Naht an Kapsel oder Ligament der oberen Extremitäten, n.n.bez.		
81.93.10↔	Naht des Bandapparates der Klavikula		
81.93.20↔	Naht des radioulnaren Ringbandes		
81.93.21↔	Naht des distalen radioulnaren Bandapparates		
81.93.30↔	Naht an Kapsel oder Ligament der oberen Extremitäten, Handwurzel und Mittelhand		
81.93.99↔	Naht an Kapsel oder Ligament der oberen Extremitäten, sonstige		
81.94↔	Naht an Kapsel oder Ligament von Sprunggelenk oder Fuss		

81.96.61↔	Sonstige Rekonstruktion an Gelenken, Zehengelenk, Refixation eines osteochondralen Fragmentes, arthroskopisch	81.96.97↔	Sonstige gelenkrekonstruktive und gelenkplastische Eingriffe, Komplexe Erstimplantation und Wechseloperation einer Gelenkendoprothese in Verbindung mit Knochenersatz und dem Ersatz benachbarter Gelenke
81.96.62↔	Sonstige Rekonstruktion an Gelenken, Zehengelenk, Refixation eines osteochondralen Fragmentes, offen chirurgisch	81.96.9a↔	Sonstige gelenkrekonstruktive und gelenkplastische Eingriffe, Resektionsarthroplastik an Gelenken des Fusses
81.96.65↔	Sonstige Rekonstruktion an Gelenken, Zehengelenk, Knorpeltransplantation und Implantation von in-vitro hergestellten Gewebekulturen, arthroskopisch	81.96.9b↔	Sonstige gelenkrekonstruktive und gelenkplastische Eingriffe, sonstige gelenkplastische Eingriffe
81.96.66↔	Sonstige Rekonstruktion an Gelenken, Zehengelenk, Knorpeltransplantation und Implantation von in-vitro hergestellten Gewebekulturen, offen chirurgisch	81.97.11↔	Revision und Wechsel einer Totalprothese des Schultergelenkes
81.96.69↔	Sonstige Rekonstruktion an Gelenken, Zehengelenk, sonstige	81.97.12↔	Revision und Wechsel einer Humeruskopfprothese
81.96.6a↔	Sonstige Rekonstruktion an Gelenken, Zehengelenk, Subchondrale Knocheneröffnung, arthroskopisch	81.99.14↔	Arthroskopische Revision eines Gelenkes, Ellenbogen
81.96.6b↔	Sonstige Rekonstruktion an Gelenken, Zehengelenk, Subchondrale Knocheneröffnung, offen chirurgisch	82.09.10↔	Sonstige Inzision an den Weichteilen der Hand, Sehnenfachspaltung an der Hand
81.96.6c↔	Sonstige Rekonstruktion an Gelenken, Zehengelenk, Subchondrale Knocheneröffnung mit Einbringen eines azellulären Implantats, arthroskopisch	82.11.10↔	Tenotomie der Hand, Handgelenk, perkutan
81.96.70↔	Sonstige Rekonstruktion an Gelenken, sonstige Gelenke des Fusses, n.n.bez.	82.11.11↔	Tenotomie der Hand, Finger, perkutan
81.96.71↔	Sonstige Rekonstruktion an Gelenken, sonstige Gelenke des Fusses, Refixation eines osteochondralen Fragmentes, arthroskopisch	82.11.20↔	Tenotomie der Hand, offen chirurgisch
81.96.72↔	Sonstige Rekonstruktion an Gelenken, sonstige Gelenke des Fusses, Refixation eines osteochondralen Fragmentes, offen chirurgisch	82.11.99↔	Tenotomie der Hand, sonstige
81.96.75↔	Sonstige Rekonstruktion an Gelenken, sonstige Gelenke des Fusses, Knorpeltransplantation und Implantation von in-vitro hergestellten Gewebekulturen, arthroskopisch	82.21↔	Exzision einer Läsion an einer Sehnscheide der Hand
81.96.76↔	Sonstige Rekonstruktion an Gelenken, sonstige Gelenke des Fusses, Knorpeltransplantation und Implantation von in-vitro hergestellten Gewebekulturen, offen chirurgisch	82.31↔	Bursektomie an der Hand
81.96.79↔	Sonstige Rekonstruktion an Gelenken, sonstige Fuss, sonstige	82.32↔	Exzision einer Handsehne zur Transplantation
81.96.7a↔	Sonstige Rekonstruktion an Gelenken, sonstige Gelenke des Fusses, Subchondrale Knocheneröffnung, arthroskopisch	82.33↔	Sonstige Tenonektomie an der Hand
81.96.7b↔	Sonstige Rekonstruktion an Gelenken, sonstige Gelenke des Fusses, subchondrale Knocheneröffnung, offen chirurgisch	82.34↔	Exzision von Muskel oder Faszie der Hand zur Transplantation
81.96.7c↔	Sonstige Rekonstruktion an Gelenken, sonstige Gelenke des Fusses, subchondrale Knocheneröffnung mit Einbringen eines azellulären Implantats, arthroskopisch	82.41↔	Naht an einer Sehnscheide der Hand
81.96.80↔	Sonstige Rekonstruktion an anderen näher bezeichneten Gelenken, n.n.bez.	82.42↔	Sekundäre Naht an einer Beugesehne der Hand
81.96.81↔	Sonstige Rekonstruktion an anderen näher bezeichneten Gelenken, Refixation eines osteochondralen Fragmentes, arthroskopisch	82.43↔	Sekundäre Naht an einer anderen Sehne der Hand
81.96.82↔	Sonstige Rekonstruktion an anderen näher bezeichneten Gelenken, Refixation eines osteochondralen Fragmentes, offen chirurgisch	82.44↔	Sonstige Naht an einer Beugesehne der Hand
81.96.85↔	Sonstige Rekonstruktion an anderen näher bezeichneten Gelenken, Knorpeltransplantation und Implantation von in-vitro hergestellten Gewebekulturen, arthroskopisch	82.45↔	Sonstige Naht an einer anderen Sehne der Hand
81.96.86↔	Sonstige Rekonstruktion an anderen näher bezeichneten Gelenken, Knorpeltransplantation und Implantation von in-vitro hergestellten Gewebekulturen, offen chirurgisch	82.51↔	Verlängerung einer Sehne der Hand
81.96.89↔	Sonstige Rekonstruktion an anderen näher bezeichneten Gelenken, sonstige	82.52↔	Verkürzung einer Sehne der Hand
81.96.8a↔	Sonstige Rekonstruktion an anderen näher bezeichneten Gelenken, subchondrale Knocheneröffnung, arthroskopisch	82.53↔	Reinsertion einer Sehne der Hand
81.96.8b↔	Sonstige Rekonstruktion an anderen näher bezeichneten Gelenken, subchondrale Knocheneröffnung, offen chirurgisch	82.56↔	Sonstiger Transfer oder Transplantation einer Sehne der Hand
81.96.8c↔	Sonstige Rekonstruktion an anderen näher bezeichneten Gelenken, subchondrale Knocheneröffnung mit Einbringen eines azellulären Implantats, arthroskopisch	82.57.00↔	Sonstige Transposition einer Sehne der Hand, n.n.bez.
81.96.92↔	Sonstige gelenkrekonstruktive und gelenkplastische Eingriffe, Refixation am Kapselbandapparat anderer Gelenke	82.57.10↔	Sonstige Transposition einer Sehne der Hand, Transposition einer Beugesehne der Hand
81.96.93↔	Sonstige gelenkrekonstruktive und gelenkplastische Eingriffe, Implantation/Entfernung eines Kollagenmeniskus	82.57.99↔	Sonstige Transposition einer Sehne der Hand, sonstige
81.96.94↔	Sonstige gelenkrekonstruktive und gelenkplastische Eingriffe, Implantation/Entfernung eines Kollagenmeniskus, arthroskopisch	82.79↔	Plastische Operation an der Hand mit anderem Transplantat oder Implantat
81.96.96↔	Sonstige gelenkrekonstruktive und gelenkplastische Eingriffe, Einbringen von Abstandshaltern (z.B. nach Entfernung einer Endoprothese)	82.85↔	Sonstige Tenodese an der Hand
		82.86.00↔	Sonstige Tenoplastik an der Hand, n.n.bez.
		82.86.10↔	Tenoplastik von Beugesehnen der Hand
		82.86.11↔	Schaffung eines Transplantlagers für Sehnen an der Hand
		82.86.12↔	Revision (ohne Wechsel) eines Sehnenimplantats an der Hand
		82.86.13↔	Wechsel eines Sehnenimplantats an der Hand
		82.86.99↔	Sonstige Tenoplastik an der Hand, sonstige
		83.43.10↔	Entnahme eines myokutanen Lappens zur Transplantation
		83.43.11↔	Entnahme eines osteomyokutanen oder osteofasziokutanen Lappens zur Transplantation
		83.43.12↔	Entnahme eines sonstigen Lappentransplantates mit mikrovaskulärer Anastomosierung aus Muskel oder Faszie
		83.43.99↔	Exzision von Muskel oder Faszie zur Transplantation, sonstige
		83.61.10↔	Naht einer Sehnscheide, Kopf und Hals
		83.63↔	Plastische Rekonstruktion der Rotatorenmanschette
		83.71.10↔	Sehnenverlagerung, Kopf und Hals
		83.71.11↔	Sehnenverlagerung, Schulter und Axilla
		83.71.12↔	Sehnenverlagerung, Oberarm und Ellenbogen
		83.71.13↔	Sehnenverlagerung, Unterarm
		83.71.14↔	Sehnenverlagerung, Brustwand, Bauch und Rücken
		83.71.15↔	Sehnenverlagerung, Leisten- und Genitalregion und Gesäss
		83.71.16↔	Sehnenverlagerung, Untere Extremität
		83.71.19↔	Sehnenverlagerung, Andere Lokalisation
		83.71.99↔	Sehnenverlagerung, sonstige
		83.75.10↔	Sehnentransfer oder -transplantation, Kopf und Hals
		83.75.11↔	Sehnentransfer oder -transplantation, Schulter und Axilla
		83.75.12↔	Sehnentransfer oder -transplantation, Oberarm und Ellenbogen
		83.75.13↔	Sehnentransfer oder -transplantation, Unterarm
		83.75.14↔	Sehnentransfer oder -transplantation, Brustwand, Bauch und Rücken
		83.75.15↔	Sehnentransfer oder -transplantation, Leisten- und Genitalregion und Gesäss
		83.75.16↔	Sehnentransfer oder -transplantation, Untere Extremität
		83.75.19↔	Sehnentransfer oder -transplantation, Andere Lokalisation

83.75.99↔	Sehnentransfer oder -transplantation, sonstige	83.82.43↔	Transplantation eines sonstigen Lappentransplantates mit mikrovaskulärer Anastomosierung aus Muskel oder Faszie, Unterarm
83.76.10↔	Sonstige Sehnentransposition, Kopf und Hals	83.82.44↔	Transplantation eines sonstigen Lappentransplantates mit mikrovaskulärer Anastomosierung aus Muskel oder Faszie, Brustwand, Bauch und Rücken
83.76.11↔	Sonstige Sehnentransposition, Schulter und Axilla	83.82.45↔	Transplantation eines sonstigen Lappentransplantates mit mikrovaskulärer Anastomosierung aus Muskel oder Faszie, Leisten- und Genitalregion und Gesäss
83.76.12↔	Sonstige Sehnentransposition, Oberarm und Ellenbogen	83.82.46↔	Transplantation eines sonstigen Lappentransplantates mit mikrovaskulärer Anastomosierung aus Muskel oder Faszie, Untere Extremität
83.76.13↔	Sonstige Sehnentransposition, Unterarm	83.82.47↔	Transplantation eines sonstigen Lappentransplantates mit mikrovaskulärer Anastomosierung aus Muskel oder Faszie, Andere Lokalisation
83.76.14↔	Sonstige Sehnentransposition, Brustwand und Rücken	83.82.99↔	Muskel- oder Faszientransplantation, sonstige
83.76.15↔	Sonstige Sehnentransposition, Leisten- und Genitalregion und Gesäss	83.84↔	Lösung eines Klumpfusses, n.a.klass.
83.76.16↔	Sonstige Sehnentransposition, Untere Extremität	84.54↔	Implantation von sonstiger internen Verlängerungsvorrichtung der Extremitäten
83.76.19↔	Sonstige Sehnentransposition, Andere Lokalisation	86.61.10↔	Kleinflächiges Vollhauttransplantat an die Hand
83.76.99↔	Sonstige Sehnentransposition, sonstige	86.61.20↔	Grossflächiges Vollhauttransplantat an die Hand
83.79↔	Sonstige Muskeltransposition	86.61.99↔	Vollhauttransplantat an die Hand, sonstige
83.81.10↔	Sehnentransplantation, Kopf und Hals	86.62.10↔	Kleinflächiges Spalthauttransplantat an die Hand
83.81.11↔	Sehnentransplantation, Schulter und Axilla	86.62.20↔	Grossflächiges Spalthauttransplantat an die Hand
83.81.12↔	Sehnentransplantation, Oberarm und Ellenbogen	86.62.99↔	Sonstiges Hauttransplantat an die Hand, sonstiges
83.81.13↔	Sehnentransplantation, Unterarm	86.63.10↔	Kleinflächiges Vollhauttransplantat an den Kopf (außer Lippe und Mund)
83.81.14↔	Sehnentransplantation, Brustwand, Bauch und Rücken	86.63.11↔	Kleinflächiges Vollhauttransplantat an den Hals
83.81.15↔	Sehnentransplantation, Leisten- und Genitalregion und Gesäss	86.63.12↔	Kleinflächiges Vollhauttransplantat an Schulter und Oberarm
83.81.16↔	Sehnentransplantation, Untere Extremität	86.63.13↔	Kleinflächiges Vollhauttransplantat an den Unterarm
83.81.19↔	Sehnentransplantation, Andere Lokalisation	86.63.15↔	Kleinflächiges Vollhauttransplantat an Brustwand, Bauch und Rücken
83.81.99↔	Sehnentransplantation, sonstige	86.63.16↔	Kleinflächiges Vollhauttransplantat an die Leisten- und Genitalregion
83.82.10↔	Faszientransplantation, Kopf und Hals	86.63.17↔	Kleinflächiges Vollhauttransplantat an das Gesäss
83.82.11↔	Faszientransplantation, Schulter und Axilla	86.63.18↔	Kleinflächiges Vollhauttransplantat an Oberschenkel und Unterschenkel
83.82.12↔	Faszientransplantation, Oberarm und Ellenbogen	86.63.19↔	Kleinflächiges Vollhauttransplantat an andere Lokalisation
83.82.13↔	Faszientransplantation, Unterarm	86.63.1a↔	Kleinflächiges Vollhauttransplantat am Fuss
83.82.14↔	Faszientransplantation, Brustwand, Bauch und Rücken	86.63.20↔	Grossflächiges Vollhauttransplantat an den Kopf (ausser Lippe und Mund)
83.82.15↔	Faszientransplantation, Leisten- und Genitalregion und Gesäss	86.63.21↔	Grossflächiges Vollhauttransplantat an den Hals
83.82.16↔	Faszientransplantation, Untere Extremität	86.63.22↔	Grossflächiges Vollhauttransplantat an Schulter und Oberarm
83.82.19↔	Faszientransplantation, Andere Lokalisation	86.63.23↔	Grossflächiges Vollhauttransplantat an den Unterarm
83.82.20↔	Transplantation eines lokalen Muskel- oder Fasziennappens, Kopf und Hals	86.63.25↔	Grossflächiges Vollhauttransplantat an Brustwand, Bauch und Rücken
83.82.21↔	Transplantation eines lokalen Muskel- oder Fasziennappens, Schulter und Axilla	86.63.26↔	Grossflächiges Vollhauttransplantat an die Leisten- und Genitalregion
83.82.22↔	Transplantation eines lokalen Muskel- oder Fasziennappens, Oberarm und Ellenbogen	86.63.27↔	Grossflächiges Vollhauttransplantat an das Gesäss
83.82.23↔	Transplantation eines lokalen Muskel- oder Fasziennappens, Unterarm	86.63.28↔	Grossflächiges Vollhauttransplantat an Oberschenkel und Unterschenkel
83.82.24↔	Transplantation eines lokalen Muskel- oder Fasziennappens, Brustwand, Bauch und Rücken	86.63.29↔	Grossflächiges Vollhauttransplantat, andere Lokalisation
83.82.25↔	Transplantation eines lokalen Muskel- oder Fasziennappens, Leisten- und Genitalregion und Gesäss	86.63.2a↔	Grossflächiges Vollhauttransplantat an den Fuss
83.82.26↔	Transplantation eines lokalen Muskel- oder Fasziennappens, Untere Extremität	86.63.99↔	Vollhauttransplantat an andere Lokalisationen, sonstige
83.82.29↔	Transplantation eines lokalen Muskel- oder Fasziennappens, Andere Lokalisation	86.71↔	Herauspräparieren und Vorbereiten von gestielten oder freien Lappen
83.82.30↔	Transplantation eines osteomyokutanen oder osteofasziokutanen Lappens, Kopf und Hals	86.72↔	Verschiebung eines gestielten Lappens
83.82.31↔	Transplantation eines osteomyokutanen oder osteofasziokutanen Lappens, Schulter und Axilla	86.73.00↔	Anbringen von gestieltem oder freiem Lappen an die Hand, n.n.bez.
83.82.32↔	Transplantation eines osteomyokutanen oder osteofasziokutanen Lappens, Oberarm und Ellenbogen	86.73.11↔	Kleinflächige Verschiebe-Rotationsplastik an die Hand
83.82.33↔	Transplantation eines osteomyokutanen oder osteofasziokutanen Lappens, Unterarm	86.73.12↔	Kleinflächige Transpositionsplastik an die Hand
83.82.34↔	Transplantation eines osteomyokutanen oder osteofasziokutanen Lappens, Brustwand, Bauch und Rücken	86.73.13↔	Kleinflächige Insellappenplastik an die Hand
83.82.35↔	Transplantation eines osteomyokutanen oder osteofasziokutanen Lappens, Leisten- und Genitalregion und Gesäss	86.73.20↔	Grossflächige Dehnungsplastik an der Hand
83.82.36↔	Transplantation eines osteomyokutanen oder osteofasziokutanen Lappens, Untere Extremität	86.73.21↔	Grossflächige Verschiebe-Rotationsplastik an der Hand
83.82.39↔	Transplantation eines osteomyokutanen oder osteofasziokutanen Lappens, Andere Lokalisation	86.73.22↔	Grossflächige Transpositionsplastik an der Hand
83.82.40↔	Transplantation eines sonstigen Lappentransplantates mit mikrovaskulärer Anastomosierung aus Muskel oder Faszie, Kopf und Hals	86.73.23↔	Grossflächige Insellappenplastik an der Hand
83.82.41↔	Transplantation eines sonstigen Lappentransplantates mit mikrovaskulärer Anastomosierung aus Muskel oder Faszie, Schulter und Axilla	86.73.24↔	Grossflächige Z-Plastik an der Hand
83.82.42↔	Transplantation eines sonstigen Lappentransplantates mit mikrovaskulärer Anastomosierung aus Muskel oder Faszie, Oberarm und Ellenbogen	86.73.29↔	Sonstige lokale Lappenplastik an die Hand
		86.73.30↔	Anbringen von freiem Lappen mit mikrovaskulärer Anastomosierung an die Hand
		86.73.40↔	Anbringen von gestieltem regionalem oder gestieltem Fernlappen an die Hand

86.73.80↔	Kombinierte plastische Eingriffe an Haut und Unterhaut der Hand	86.76.11↔	Grossflächige Dehnungsplastik am Hals
86.73.99↔	Anbringen von gestielten oder freien Lappen an die Hand, sonstige	86.76.12↔	Grossflächige Dehnungsplastik an Schulter und Oberarm
86.74.20↔	Kleinflächige Verschiebe-Rotationsplastik am Kopf (außer Lippe und Mund)	86.76.13↔	Grossflächige Dehnungsplastik am Unterarm
86.74.21↔	Kleinflächige Verschiebe-Rotationsplastik am Hals	86.76.14↔	Grossflächige Dehnungsplastik an Brustwand und Rücken
86.74.22↔	Kleinflächige Verschiebe-Rotationsplastik an Schulter und Oberarm	86.76.15↔	Grossflächige Dehnungsplastik an der Bauchregion
86.74.23↔	Kleinflächige Verschiebe-Rotationsplastik am Unterarm	86.76.16↔	Grossflächige Dehnungsplastik an der Leisten- und Genitalregion
86.74.25↔	Kleinflächige Verschiebe-Rotationsplastik an Brustwand und Rücken	86.76.17↔	Grossflächige Dehnungsplastik am Gesäss
86.74.26↔	Kleinflächige Verschiebe-Rotationsplastik an der Bauchregion	86.76.19↔	Grossflächige Dehnungsplastik, andere Lokalisation
86.74.27↔	Kleinflächige Verschiebe-Rotationsplastik an der Leisten- und Genitalregion	86.76.1a↔	Grossflächige Dehnungsplastik an Oberschenkel und Unterschenkel
86.74.28↔	Kleinflächige Verschiebe-Rotationsplastik am Gesäss	86.76.1b↔	Grossflächige Dehnungsplastik am Fuss
86.74.29↔	Kleinflächige Verschiebe-Rotationsplastik, an andere Lokalisationen	86.76.20↔	Grossflächige Verschiebe-Rotationsplastik am Kopf (ausser Lippe und Mund)
86.74.2a↔	Kleinflächige Verschiebe-Rotationsplastik an Oberschenkel und Unterschenkel	86.76.21↔	Grossflächige Verschiebe-Rotationsplastik am Hals
86.74.2b↔	Kleinflächige Verschiebe-Rotationsplastik am Fuss	86.76.22↔	Grossflächige Verschiebe-Rotationsplastik an Schulter und Oberarm
86.74.30↔	Kleinflächige Transpositionsplastik am Kopf (außer Lippe und Mund)	86.76.23↔	Grossflächige Verschiebe-Rotationsplastik am Unterarm
86.74.31↔	Kleinflächige Transpositionsplastik am Hals	86.76.24↔	Grossflächige Verschiebe-Rotationsplastik an Brustwand und Rücken
86.74.32↔	Kleinflächige Transpositionsplastik an Schulter und Oberarm	86.76.25↔	Grossflächige Verschiebe-Rotationsplastik an der Bauchregion
86.74.33↔	Kleinflächige Transpositionsplastik am Unterarm	86.76.26↔	Grossflächige Verschiebe-Rotationsplastik an der Leisten- und Genitalregion
86.74.34↔	Kleinflächige Transpositionsplastik an Brustwand und Rücken	86.76.27↔	Grossflächige Verschiebe-Rotationsplastik am Gesäss
86.74.35↔	Kleinflächige Transpositionsplastik an der Bauchregion	86.76.28↔	Grossflächige Verschiebe-Rotationsplastik an Oberschenkel und Unterschenkel
86.74.36↔	Kleinflächige Transpositionsplastik an der Leisten- und Genitalregion	86.76.29↔	Grossflächige Verschiebe-Rotationsplastik, andere Lokalisation
86.74.37↔	Kleinflächige Transpositionsplastik am Gesäss	86.76.2a↔	Grossflächige Verschiebe-Rotationsplastik am Fuss
86.74.38↔	Kleinflächige Transpositionsplastik an Oberschenkel und Unterschenkel	86.76.30↔	Grossflächige Transpositionsplastik am Kopf (ausser Lippe und Mund)
86.74.39↔	Kleinflächige Transpositionsplastik, an andere Lokalisationen	86.76.31↔	Grossflächige Transpositionsplastik am Hals
86.74.3a↔	Kleinflächige Transpositionsplastik am Fuss	86.76.32↔	Grossflächige Transpositionsplastik an Schulter und Oberarm
86.74.40↔	Kleinflächige Insellappenplastik am Kopf (außer Lippe und Mund)	86.76.33↔	Grossflächige Transpositionsplastik am Unterarm
86.74.41↔	Kleinflächige Insellappenplastik am Hals	86.76.34↔	Grossflächige Transpositionsplastik an Brustwand und Rücken
86.74.42↔	Kleinflächige Insellappenplastik an Schulter und Oberarm	86.76.35↔	Grossflächige Transpositionsplastik an der Bauchregion
86.74.43↔	Kleinflächige Insellappenplastik am Unterarm	86.76.36↔	Grossflächige Transpositionsplastik an der Leisten- und Genitalregion
86.74.44↔	Kleinflächige Insellappenplastik an Brustwand und Rücken	86.76.37↔	Grossflächige Transpositionsplastik am Gesäss
86.74.45↔	Kleinflächige Insellappenplastik an der Bauchregion	86.76.38↔	Grossflächige Transpositionsplastik an Oberschenkel und Unterschenkel
86.74.46↔	Kleinflächige Insellappenplastik an der Leisten- und Genitalregion	86.76.39↔	Grossflächige Transpositionsplastik, andere Lokalisation
86.74.47↔	Kleinflächige Insellappenplastik am Gesäss	86.76.3a↔	Grossflächige Transpositionsplastik am Fuss
86.74.48↔	Kleinflächige Insellappenplastik an Oberschenkel und Unterschenkel	86.76.40↔	Grossflächige Insellappenplastik am Kopf (ausser Lippe und Mund)
86.74.49↔	Kleinflächige Insellappenplastik, an andere Lokalisationen	86.76.41↔	Grossflächige Insellappenplastik am Hals
86.74.4a↔	Kleinflächige Insellappenplastik am Fuss	86.76.42↔	Grossflächige Insellappenplastik an Schulter und Oberarm
86.74.99↔	Anbringen von gestieltem oder freiem Lappen an andere Lokalisationen, sonstige	86.76.43↔	Grossflächige Insellappenplastik am Unterarm
86.75.10↔	Revision von gestieltem oder freiem Lappen oder freiem Hauttransplantat des Kopfes	86.76.44↔	Grossflächige Insellappenplastik an Brustwand und Rücken
86.75.11↔	Revision von gestieltem oder freiem Lappen oder freiem Hauttransplantat des Halses	86.76.45↔	Grossflächige Insellappenplastik an der Bauchregion
86.75.12↔	Revision von gestieltem oder freiem Lappen oder freiem Hauttransplantat von Schulter und Oberarm	86.76.46↔	Grossflächige Insellappenplastik an der Leisten- und Genitalregion
86.75.13↔	Revision von gestieltem oder freiem Lappen oder freiem Hauttransplantat des Unterarmes	86.76.47↔	Grossflächige Insellappenplastik am Gesäss
86.75.14↔	Revision von gestieltem oder freiem Lappen oder freiem Hauttransplantat der Hand	86.76.48↔	Grossflächige Insellappenplastik an Oberschenkel und Unterschenkel
86.75.15↔	Revision von gestieltem oder freiem Lappen oder freiem Hauttransplantat der Brustwand und Rücken	86.76.49↔	Grossflächige Insellappenplastik, andere Lokalisation
86.75.16↔	Revision von gestieltem oder freiem Lappen oder freiem Hauttransplantat der Bauchregion	86.76.4a↔	Grossflächige Insellappenplastik am Fuss
86.75.17↔	Revision von gestieltem oder freiem Lappen oder freiem Hauttransplantat der unteren Extremität	86.76.99↔	Anbringen von gestieltem oder freiem Lappen an anderen Lokalisationen, grossflächig, sonstige
86.75.19↔	Revision von gestieltem oder freiem Lappen oder freiem Hauttransplantat anderer Lokalisation	86.77.10↔	Sonstige lokale Lappenplastik am Kopf (außer Lippe und Mund)
86.75.99↔	Revision von gestieltem oder freiem Lappen, sonstige	86.77.11↔	Sonstige lokale Lappenplastik am Hals
86.76.10↔	Grossflächige Dehnungsplastik am Kopf (ausser Lippe und Mund)	86.77.12↔	Sonstige lokale Lappenplastik an Schulter und Oberarm
		86.77.13↔	Sonstige lokale Lappenplastik am Unterarm
		86.77.14↔	Sonstige lokale Lappenplastik an Brustwand und Rücken
		86.77.15↔	Sonstige lokale Lappenplastik an der Bauchregion
		86.77.16↔	Sonstige lokale Lappenplastik an der Leisten- und Genitalregion
		86.77.17↔	Sonstige lokale Lappenplastik am Gesäss
		86.77.18↔	Sonstige lokale Lappenplastik an Oberschenkel und Unterschenkel
		86.77.19↔	Sonstige lokale Lappenplastik, an andere Lokalisationen
		86.77.1a↔	Sonstige lokale Lappenplastik am Fuss

86.78.10↔	Anbringen von freiem Lappen mit mikrovaskulärer Anastomosierung am Kopf (außer Lippe und Mund)	86.78.26↔	Anbringen von gestieltem regionalem Lappen oder gestieltem Fernlappen an der Leisten- und Genitalregion
86.78.11↔	Anbringen von freiem Lappen mit mikrovaskulärer Anastomosierung am Hals	86.78.27↔	Anbringen von gestieltem regionalem Lappen oder gestieltem Fernlappen am Gesäss
86.78.12↔	Anbringen von freiem Lappen mit mikrovaskulärer Anastomosierung an Schulter und Oberarm	86.78.28↔	Anbringen von gestieltem regionalem Lappen oder gestieltem Fernlappen an der unteren Extremität
86.78.13↔	Anbringen von freiem Lappen mit mikrovaskulärer Anastomosierung am Unterarm	86.78.29↔	Anbringen von gestieltem regionalem Lappen oder gestieltem Fernlappen an andere Lokalisation
86.78.14↔	Anbringen von freiem Lappen mit mikrovaskulärer Anastomosierung an Brustwand und Rücken	86.78.40↔	Anbringen von sonstigem gestielten oder freien Lappen am Kopf (außer Lippe und Mund)
86.78.15↔	Anbringen von freiem Lappen mit mikrovaskulärer Anastomosierung an Bauchregion	86.78.41↔	Anbringen von sonstigem gestielten oder freien Lappen am Hals
86.78.16↔	Anbringen von freiem Lappen mit mikrovaskulärer Anastomosierung an der Leisten- und Genitalregion	86.78.42↔	Anbringen von sonstigem gestielten oder freien Lappen an Schulter und Oberarm
86.78.17↔	Anbringen von freiem Lappen mit mikrovaskulärer Anastomosierung am Gesäss	86.78.43↔	Anbringen von sonstigem gestielten oder freien Lappen am Unterarm
86.78.18↔	Anbringen von freiem Lappen mit mikrovaskulärer Anastomosierung an der unteren Extremität	86.78.44↔	Anbringen von sonstigem gestielten oder freien Lappen an Brustwand und Rücken
86.78.19↔	Anbringen von freiem Lappen mit mikrovaskulärer Anastomosierung an andere Lokalisation	86.78.45↔	Anbringen von sonstigem gestielten oder freien Lappen an die Bauchregion
86.78.20↔	Anbringen von gestieltem regionalem Lappen oder gestieltem Fernlappen am Kopf (außer Lippe und Mund)	86.78.46↔	Anbringen von sonstigem gestielten oder freien Lappen an der Leisten- und Genitalregion
86.78.21↔	Anbringen von gestieltem regionalem Lappen oder gestieltem Fernlappen am Hals	86.78.47↔	Anbringen von sonstigem gestielten oder freien Lappen am Gesäss
86.78.22↔	Anbringen von gestieltem regionalem Lappen oder gestieltem Fernlappen an Schulter und Oberarm	86.78.48↔	Anbringen von sonstigem gestielten oder freien Lappen an der unteren Extremität
86.78.23↔	Anbringen von gestieltem regionalem Lappen oder gestieltem Fernlappen am Unterarm	86.78.49↔	Anbringen von sonstigem gestielten oder freien Lappen an andere Lokalisation
86.78.24↔	Anbringen von gestieltem regionalem Lappen oder gestieltem Fernlappen an Brustwand und Rücken	86.91↔	Exzision von Haut zur Transplantation
86.78.25↔	Anbringen von gestieltem regionalem Lappen oder gestieltem Fernlappen an die Bauchregion		

Prozedur I12-3

80.16.12↔	Arthroskopische Arthrotomie des Kniegelenks, Einlegen oder Entfernen eines Medikamententrägers	80.76.20↔	Offene Synovektomie am Kniegelenk
-----------	--	-----------	-----------------------------------

ADRG I13

Eingriffe an Humerus, Tibia, Fibula und Sprunggelenk

Prozedur in Tabelle I13-3

DRG I13A

Eingriffe an Humerus, Tibia, Fibula und Sprunggelenk, mit Mehrfacheingriff, bestimmtem beidseitigen Eingriff, komplexer Prozedur/Diagnose, mit Eingriff an mehreren Lokalisationen oder bestimmter Prozedur

(Mindestens zwei Behandlungen, die mindestens einem Tag auseinander liegen in [mindestens zwei Prozeduren in Tabelle I13-4] oder Beidseitige Prozedur in Tabelle I13-4 oder Diagnose in Tabelle I13-1 oder mindestens eine Prozedur in Tabelle I13-5 oder Diagnose in Tabelle I13-2 oder Eingriff an mehreren Lokalisationen oder Prozedur in Tabelle I13-6 und Prozedur in Tabelle I13-7 oder Prozedur in Tabelle I13-8 und Prozedur in Tabelle I13-9 oder Prozedur in Tabelle I13-10 oder Prozedur in Tabelle I13-11 und Prozedur in Tabelle I13-12) und (Eingriff an mehreren Lokalisationen oder Prozedur in Tabelle I13-10 oder mindestens zwei Behandlungen, die mindestens einem Tag auseinander liegen in [mindestens zwei Prozeduren in Tabelle I13-4] oder Beidseitige Prozedur in Tabelle I13-4)

DRG I13B

Eingriffe an Humerus, Tibia, Fibula und Sprunggelenk, mit Mehrfacheingriff, bestimmtem beidseitigen Eingriff oder komplexer Prozedur/Diagnose

Mindestens zwei Behandlungen, die mindestens einem Tag auseinander liegen in [mindestens zwei Prozeduren in Tabelle I13-4] oder Beidseitige Prozedur in Tabelle I13-4 oder Diagnose in Tabelle I13-1 oder mindestens eine Prozedur in Tabelle I13-5 oder Diagnose in Tabelle I13-2 oder Eingriff an mehreren Lokalisationen oder Prozedur in Tabelle I13-6 und Prozedur in Tabelle I13-7 oder Prozedur in Tabelle I13-8 und Prozedur in Tabelle I13-9 oder Prozedur in Tabelle I13-10 oder Prozedur in Tabelle I13-11 und Prozedur in Tabelle I13-12

DRG I13C

Eingriffe an Humerus, Tibia, Fibula und Sprunggelenk mit komplizierendem Eingriff, Alter < 16 Jahre

Prozedur in Tabelle I13-13 und Alter < 16 Jahre

DRG I13D**Eingriffe an Humerus, Tibia, Fibula und Sprunggelenk mit komplizierendem Eingriff, Alter > 15 Jahre**

Prozedur in Tabelle I13-13

DRG I13E**Eingriffe an Humerus, Tibia, Fibula und Sprunggelenk****Diagnose I13-1**

A18.0	Tuberkulose Knochen u Gelenke	M02.16	Postenteritische Arthritis Unterschenkel
A54.4	Gonokokkeninfektion des Muskel-Skelett-Systems	M02.17	Postenteritische Arthritis Knöchel/Fuß
A66.6	Knochen- und Gelenkveränderungen bei Frambösie	M02.18	Postenteritische Arthritis, sonstige Lok
L40.5	Psoriasis-Arthropathie	M02.19	Postenteritische Arthritis, nnbez Lokalisationen
M00.00	Arthrit/Polyarth d Staphylokokken, mehrere Lok	M02.30	Reiter-Krankheit, mehrere Lokalisationen
M00.01	Arthrit/Polyarth d Staphylokokken Schulterreg	M02.31	Reiter-Krankheit Schulterregion
M00.02	Arthrit/Polyarth d Staphylokokken Oberarm	M02.32	Reiter-Krankheit Oberarm
M00.03	Arthrit/Polyarth d Staphylokokken Unterarm	M02.33	Reiter-Krankheit Unterarm
M00.04	Arthrit/Polyarth d Staphylokokken Hand	M02.34	Reiter-Krankheit Hand
M00.05	Arthrit/Polyarth d Staphylokokken Becken/Oberschenkel	M02.35	Reiter-Krankheit Beckenregion/Oberschenkel
M00.06	Arthrit/Polyarth d Staphylokokken Unterschenkel	M02.36	Reiter-Krankheit Unterschenkel
M00.07	Arthrit/Polyarth d Staphylokokken Knöchel/Fuß	M02.37	Reiter-Krankheit Knöchel/Fuß
M00.08	Arthrit/Polyarth d Staphylokokken, sonst Lok	M02.38	Reiter-Krankheit, sonstige Lokalisation
M00.09	Arthrit/Polyarth d Staphylokokken, nnbez Lok	M02.39	Reiter-Krankheit, nnbez Lokalisationen
M00.10	Arthrit/Polyarth d Pneumokokken, mehrere Lok	M02.90	Reaktive Arthritis, nnbez, mehrere Lok
M00.11	Arthrit/Polyarth d Pneumokokken Schulterregion	M02.91	Reaktive Arthritis, nnbez, Schulterregion
M00.12	Arthrit/Polyarth d Pneumokokken Oberarm	M02.92	Reaktive Arthritis, nnbez, Oberarm
M00.13	Arthrit/Polyarth d Pneumokokken Unterarm	M02.93	Reaktive Arthritis, nnbez, Unterarm
M00.14	Arthrit/Polyarth d Pneumokokken Hand	M02.94	Reaktive Arthritis, nnbez, Hand
M00.15	Arthrit/Polyarth d Pneumokokken Becken/Oberschenkel	M02.95	Reaktive Arthritis, nnbez, Beckenreg/Oberschenkel
M00.16	Arthrit/Polyarth d Pneumokokken Unterschenkel	M02.96	Reaktive Arthritis, nnbez, Unterschenkel
M00.17	Arthrit/Polyarth d Pneumokokken Knöchel/Fuß	M02.97	Reaktive Arthritis, nnbez, Knöchel/Fuß
M00.18	Arthrit/Polyarth d Pneumokokken, sonst Lok	M02.98	Reaktive Arthritis, nnbez, sonstige Lokalisation
M00.19	Arthrit/Polyarth d Pneumokokken, nnbez Lok	M02.99	Reaktive Arthritis, nnbez, nnbez Lokalisationen
M00.20	Arthrit/Polyarth d sonst Streptokokken, mehrere Lok	M05.00	Felty-Syndrom, mehrere Lokalisationen
M00.21	Arthrit/Polyarth d sonst Streptokokken Schulterreg	M05.01	Felty-Syndrom Schulterregion
M00.22	Arthrit/Polyarth d sonst Streptokokken Oberarm	M05.02	Felty-Syndrom Oberarm
M00.23	Arthrit/Polyarth d sonst Streptokokken Unterarm	M05.03	Felty-Syndrom Unterarm
M00.24	Arthrit/Polyarth d sonst Streptokokken Hand	M05.04	Felty-Syndrom Hand
M00.25	Arthrit/Polyarth d sonst Streptok Becken/Oberschenkel	M05.05	Felty-Syndrom Beckenregion/Oberschenkel
M00.26	Arthrit/Polyarth d sonst Streptokokken Unterschenkel	M05.06	Felty-Syndrom Unterschenkel
M00.27	Arthrit/Polyarth d sonst Streptokokken Knöchel/Fuß	M05.07	Felty-Syndrom Knöchel/Fuß
M00.28	Arthrit/Polyarth d sonst Streptokokken, sonst Lok	M05.08	Felty-Syndrom, sonstige Lokalisation
M00.29	Arthrit/Polyarth d sonst Streptokokken, nnbez Lok	M05.09	Felty-Syndrom, nnbez Lokalisationen
M00.80	Arthrit/Polyarth d sonst nbez bakt Erreg, mehrere Lok	M05.20	Vaskul seropos chron Polyarth, mehrere Lok
M00.81	Arthrit/Polyarth d sonst nbez bakt Erreg Schulterregion	M05.21	Vaskul seropos chron Polyarth Schulterregion
M00.82	Arthrit/Polyarth d sonst nbez bakt Erreg Oberarm	M05.22	Vaskul seropos chron Polyarth Oberarm
M00.83	Arthrit/Polyarth d sonst nbez bakt Erreg Unterarm	M05.23	Vaskul seropos chron Polyarth Unterarm
M00.84	Arthrit/Polyarth d sonst nbez bakt Erreger Hand	M05.24	Vaskul seropos chron Polyarth Hand
M00.85	Arthrit/Polyarth d so nbez bakt Erreg Becken/Oberschenkel	M05.25	Vaskul seropos chron Polyarth Becken/Oberschenkel
M00.86	Arthrit/Polyarth d sonst nbez bakt Erreg Unterschenkel	M05.26	Vaskul seropos chron Polyarth Unterschenkel
M00.87	Arthrit/Polyarth d sonst nbez bakt Erreg Knöchel/Fuß	M05.27	Vaskul seropos chron Polyarth Knöchel/Fuß
M00.88	Arthrit/Polyarth d sonst nbez bakt Erreg, so Lok	M05.28	Vaskul seropos chron Polyarth, sonst Lok
M00.89	Arthrit/Polyarth d sonst nbez bakt Erreg, nnbez Lok	M05.29	Vaskul seropos chron Polyarth, nnbez Lok
M00.90	Eitrige Arthritis, nnbez, mehrere Lok	M05.30	SeroPos chron Polya m Bet so Org/-syst, mehr Lok
M00.91	Eitrige Arthritis, nnbez, Schulterregion	M05.31	Seropos chron Polya m Bet so Org/-syst, Schulterreg
M00.92	Eitrige Arthritis, nnbez, Oberarm	M05.32	Seropos chron Polya m Bet so Org/-syst, Oberarm
M00.93	Eitrige Arthritis, nnbez, Unterarm	M05.33	Seropos chron Polya m Bet so Org/-syst, Unterarm
M00.94	Eitrige Arthritis, nnbez, Hand	M05.34	Seropos chron Polya m Bet so Org/-syst, Hand
M00.95	Eitrige Arthritis, nnbez, Beckenregion/Oberschenkel	M05.35	Seropos chron Polya m Bet so Org/-syst, Beck/OSchenkel
M00.96	Eitrige Arthritis, nnbez, Unterschenkel	M05.36	Seropos chron Polya m Bet so Org/-syst, Unterschenkel
M00.97	Eitrige Arthritis, nnbez, Knöchel/Fuß	M05.37	Seropos chron Polya m Bet so Org/-syst, Knöchel/Fuß
M00.98	Eitrige Arthritis, nnbez, sonstige Lokalisationen	M05.38	Seropos chron Polya m Bet so Org/-syst, sonst Lok
M00.99	Eitrige Arthritis, nnbez, nnbez Lokalisationen	M05.39	Seropos chron Polya m Bet so Org/-syst, nnbez Lok
M02.10	Postenteritische Arthritis, mehrere Lok	M05.80	Sonst seropos chron Polyarthrit, mehrere Lok
M02.11	Postenteritische Arthritis Schulterregion	M05.81	Sonst seropos chron Polyarthrit Schulterregion
M02.12	Postenteritische Arthritis Oberarm	M05.82	Sonst seropos chron Polyarthrit Oberarm
M02.13	Postenteritische Arthritis Unterarm	M05.83	Sonst seropos chron Polyarthrit Unterarm
M02.14	Postenteritische Arthritis Hand	M05.84	Sonst seropos chron Polyarthrit Hand
M02.15	Postenteritische Arthritis Beckenregion/Oberschenkel	M05.85	Sonst seropos chron Polyarthrit Becken/Oberschenkel

M05.86	Sonst seropos chron Polyarthritits Unterschenkel	M06.86	Sonst nbez chron Polyarthritits Unterschenkel
M05.87	Sonst seropos chron Polyarthritits Knöchel/Fuß	M06.87	Sonst nbez chron Polyarthritits Knöchel/Fuß
M05.88	Sonst seropos chron Polyarthritits, sonst Lok	M06.88	Sonst nbez chron Polyarthritits, sonst Lok
M05.89	Sonst seropos chron Polyarthritits, nnbez Lok	M06.89	Sonst nbez chron Polyarthritits, nnbez Lok
M05.90	Seropos chron Polyarthritits, nnbez, mehrere Lok	M06.90	Chronische Polyarthritits, nnbez, mehrere Lok
M05.91	Seropos chron Polyarthritits, nnbez, Schulterregion	M06.91	Chronische Polyarthritits, nnbez, Schulterregion
M05.92	Seropos chron Polyarthritits, nnbez, Oberarm	M06.92	Chronische Polyarthritits, nnbez, Oberarm
M05.93	Seropos chron Polyarthritits, nnbez, Unterarm	M06.93	Chronische Polyarthritits, nnbez, Unterarm
M05.94	Seropos chron Polyarthritits, nnbez, Hand	M06.94	Chronische Polyarthritits, nnbez, Hand
M05.95	Seropos chron Polyarthritits, nnbez, Becken/Oberschenkel	M06.95	Chronische Polyarthritits, nnbez, Beckenregion/OS
M05.96	Seropos chron Polyarthritits, nnbez, Unterschenkel	M06.96	Chronische Polyarthritits, nnbez, Unterschenkel
M05.97	Seropos chron Polyarthritits, nnbez, Knöchel/Fuß	M06.97	Chronische Polyarthritits, nnbez, Knöchel/Fuß
M05.98	Seropos chron Polyarthritits, nnbez, sonst Lok	M06.98	Chronische Polyarthritits, nnbez, sonst Lok
M05.99	Seropos chron Polyarthritits, nnbez, nnbez Lok	M06.99	Chronische Polyarthritits, nnbez Lok
M06.00	Seronegative chron Polyarthritits, mehrere Lok	M08.00	Juv chron Polyarth, adul Typ, mehrere Lok
M06.01	Seronegative chron Polyarthritits Schulterregion	M08.01	Juv chron Polyarth, adul Typ, Schulterregion
M06.02	Seronegative chron Polyarthritits Oberarm	M08.02	Juv chron Polyarth, adul Typ, Oberarm
M06.03	Seronegative chron Polyarthritits Unterarm	M08.03	Juv chron Polyarth, adul Typ, Unterarm
M06.04	Seronegative chron Polyarthritits Hand	M08.04	Juv chron Polyarth, adul Typ, Hand
M06.05	Seronegative chron Polyarthritits Becken/OS	M08.05	Juv chron Polyarth, adul Typ, Beckenreg/OS
M06.06	Seronegative chron Polyarthritits Unterschenkel	M08.06	Juv chron Polyarth, adul Typ, Unterschenkel
M06.07	Seronegative chron Polyarthritits Knöchel/Fuß	M08.07	Juv chron Polyarth, adul Typ, Knöchel/Fuß
M06.08	Seronegative chron Polyarthritits, sonst Lok	M08.08	Juv chron Polyarth, adul Typ, sonst Lok
M06.09	Seronegative chron Polyarthritits, nnbez Lok	M08.09	Juv chron Polyarth, adul Typ, nnbez Lok
M06.10	Adulte Form Still-KH, mehrere Lok	M08.20	Juv chron Arth, syst beginn Form, mehrere Lok
M06.11	Adulte Form Still-KH, Schulterregion	M08.21	Juv chron Arth, syst beginn Form, Schulterregion
M06.12	Adulte Form Still-KH, Oberarm	M08.22	Juv chron Arth, syst beginn Form, Oberarm
M06.13	Adulte Form Still-KH, Unterarm	M08.23	Juv chron Arth, syst beginn Form, Unterarm
M06.14	Adulte Form Still-KH, Hand	M08.24	Juv chron Arth, syst beginn Form, Hand
M06.15	Adulte Form Still-KH, Beckenreg/Oberschenkel	M08.25	Juv chron Arth, syst beginn Form, Beckenreg/OS
M06.16	Adulte Form Still-KH, Unterschenkel	M08.26	Juv chron Arth, syst beginn Form, Unterschenkel
M06.17	Adulte Form Still-KH, Knöchel/Fuß	M08.27	Juv chron Arth, syst beginn Form, Knöchel/Fuß
M06.18	Adulte Form Still-KH, sonst Lok	M08.28	Juv chron Arth, syst beginn Form, sonst Lok
M06.19	Adulte Form Still-KH, nnbez Lokalisationen	M08.29	Juv chron Arth, syst beginn Form, nnbez Lok
M06.20	Bursitis b chron Polyarthritits, mehrere Lok	M08.3	Juv chron Arthritis (seroneg), polyartikul Form
M06.21	Bursitis b chron Polyarthritits Schulterregion	M08.40	Juv chron Arth, oligoart Form, mehr Lok
M06.22	Bursitis b chron Polyarthritits Oberarm	M08.41	Juv chron Arth, oligoart Form, Schulterreg
M06.23	Bursitis b chron Polyarthritits Unterarm	M08.42	Juv chron Arth, oligoart Form, Oberarm
M06.24	Bursitis b chron Polyarthritits Hand	M08.43	Juv chron Arth, oligoart Form, Unterarm
M06.25	Bursitis b chron Polyarthritits Becken/Oberschenkel	M08.44	Juv chron Arth, oligoart Form, Hand
M06.26	Bursitis b chron Polyarthritits Unterschenkel	M08.45	Juv chron Arth, oligoart Form, Beckenreg/OS
M06.27	Bursitis b chron Polyarthritits Knöchel/Fuß	M08.46	Juv chron Arth, oligoart Form, Unterschenkel
M06.28	Bursitis b chron Polyarthritits, sonst Lok	M08.47	Juv chron Arth, oligoart Form, Knöchel/Fuß
M06.29	Bursitis b chron Polyarthritits, nnbez Lok	M08.48	Juv chron Arth, oligoart Form, sonst Lok
M06.30	Rheumaknoten, mehrere Lokalisationen	M08.49	Juv chron Arth, oligoart Form, nnbez Lok
M06.31	Rheumaknoten Schulterregion	M08.70	Vaskulitis b juv Arthritis, mehr Lok
M06.32	Rheumaknoten Oberarm	M08.71	Vaskulitis b juv Arthritis, Schulterreg
M06.33	Rheumaknoten Unterarm	M08.72	Vaskulitis b juv Arthritis, Oberarm
M06.34	Rheumaknoten Hand	M08.73	Vaskulitis b juv Arthritis, Unterarm
M06.35	Rheumaknoten Beckenregion/Oberschenkel	M08.74	Vaskulitis b juv Arthritis, Hand
M06.36	Rheumaknoten Unterschenkel	M08.75	Vaskulitis b juv Arthritis, Beckenreg/OS
M06.37	Rheumaknoten Knöchel/Fuß	M08.76	Vaskulitis b juv Arthritis, Unterschenkel
M06.38	Rheumaknoten, sonstige Lokalisation	M08.77	Vaskulitis b juv Arthritis, Knöchel/Fuß
M06.39	Rheumaknoten, nnbez Lokalisationen	M08.78	Vaskulitis b juv Arthritis, Sonstige
M06.40	Entzündliche Polyarthropathie, mehrere Lokalisationen	M08.79	Vaskulitis b juv Arthritis, nnbez Lok
M06.41	Entzündliche Polyarthropathie Schulterregion	M08.80	Sonstige juvenile Arthritis, mehrere Lok
M06.42	Entzündliche Polyarthropathie Oberarm	M08.81	Sonstige juvenile Arthritis Schulterregion
M06.43	Entzündliche Polyarthropathie Unterarm	M08.82	Sonstige juvenile Arthritis Oberarm
M06.44	Entzündliche Polyarthropathie Hand	M08.83	Sonstige juvenile Arthritis Unterarm
M06.45	Entzündliche Polyarthropathie Beckenregion/OS	M08.84	Sonstige juvenile Arthritis Hand
M06.46	Entzündliche Polyarthropathie Unterschenkel	M08.85	Sonstige juvenile Arthritis Beckenregion/OS
M06.47	Entzündliche Polyarthropathie Knöchel/Fuß	M08.86	Sonstige juvenile Arthritis Unterschenkel
M06.48	Entzündliche Polyarthropathie, sonst Lokalisation	M08.87	Sonstige juvenile Arthritis Knöchel/Fuß
M06.49	Entzündliche Polyarthropathie, nnbez Lokalisationen	M08.88	Sonstige juvenile Arthritis, sonstige Lok
M06.80	Sonst nbez chron Polyarthritits, mehrere Lok	M08.89	Sonstige juvenile Arthritis, nnbez Lok
M06.81	Sonst nbez chron Polyarthritits Schulterregion	M08.90	Juvenile Arthritis, nnbez, mehrere Lok
M06.82	Sonst nbez chron Polyarthritits Oberarm	M08.91	Juvenile Arthritis, nnbez, Schulterregion
M06.83	Sonst nbez chron Polyarthritits Unterarm	M08.92	Juvenile Arthritis, nnbez, Oberarm
M06.84	Sonst nbez chron Polyarthritits Hand	M08.93	Juvenile Arthritis, nnbez, Unterarm
M06.85	Sonst nbez chron Polyarthritits Becken/Oberschenkel	M08.94	Juvenile Arthritis, nnbez, Hand

M08.95	Juvenile Arthritis, nnbez, Beckenregion/Oberschenkel	M86.26	Subakute Osteomyelitis Unterschenkel
M08.96	Juvenile Arthritis, nnbez, Unterschenkel	M86.27	Subakute Osteomyelitis Knöchel/Fuß
M08.97	Juvenile Arthritis, nnbez, Knöchel/Fuß	M86.28	Subakute Osteomyelitis, sonstige Lokalisation
M08.98	Juvenile Arthritis, nnbez, sonstige Lokalisation	M86.29	Subakute Osteomyelitis, nnbez Lokalisationen
M08.99	Juvenile Arthritis, nnbez, nnbez Lokalisationen	M86.30	Chron multifokale Osteomyelitis, mehrere Lok
M10.09	Idiopathische Gicht, nnbez Lokalisationen	M86.31	Chron multifokale Osteomyelitis Schulterregion
M12.00	Chron post rheum Arth [J-Arth], mehrere Lok	M86.32	Chron multifokale Osteomyelitis Oberarm
M12.01	Chron post rheum Arth [J-Arth] Schulterregion	M86.33	Chron multifokale Osteomyelitis Unterarm
M12.02	Chron post rheum Arth [J-Arth] Oberarm	M86.34	Chron multifokale Osteomyelitis Hand
M12.03	Chron post rheum Arth [J-Arth] Unterarm	M86.35	Chron multifokale Osteomyelitis Becken/Oberschenkel
M12.04	Chron post rheum Arth [J-Arth] Hand	M86.36	Chron multifokale Osteomyelitis Unterschenkel
M12.05	Chron post rheum Arth [J-Arth] Beckenreg/Oberschenkel	M86.37	Chron multifokale Osteomyelitis Knöchel/Fuß
M12.06	Chron post rheum Arth [J-Arth] Unterschenkel	M86.38	Chron multifokale Osteomyelitis, sonst Lok
M12.07	Chron post rheum Arth [J-Arth] Knöchel/Fuß	M86.39	Chron multifokale Osteomyelitis, nnbez Lok
M12.08	Chron post rheum Arth [J-Arth], Sonst Lok	M86.40	Chron Osteomyelitis m Fistel, mehrere Lok
M12.09	Chron post rheum Arth [J-Arth], nnbez Lok	M86.41	Chron Osteomyelitis m Fistel, Schulterregion
M33.1	Sonstige Dermatomyositis	M86.42	Chron Osteomyelitis m Fistel, Oberarm
M33.2	Polymyositis	M86.43	Chron Osteomyelitis m Fistel, Unterarm
M34.0	Progressive systemische Sklerose	M86.44	Chron Osteomyelitis m Fistel, Hand
M34.9	Systemische Sklerose, nnbez	M86.45	Chron Osteomyelitis m Fistel, Becken/Oberschenkel
M35.1	Sonstige Overlap-Syndrome	M86.46	Chron Osteomyelitis m Fistel, Unterschenkel
M35.2	Behçet-KH	M86.47	Chron Osteomyelitis m Fistel, Knöchel/Fuß
M35.3	Polymyalgia rheumatica	M86.48	Chron Osteomyelitis m Fistel, sonst Lok
M45.00	Spondylitis ankylosans, mehrere Lok WS	M86.49	Chron Osteomyelitis m Fistel, nnbez Lok
M45.01	Spondylitis ankylosans, Okzipito-Atlanto-Axialbereich	M86.50	Sonst chron hämatogene Osteomyelitis, mehrere Lok
M45.02	Spondylitis ankylosans, Zervikalbereich	M86.51	Sonst chron hämatogene Osteomyelitis Schulterregion
M45.03	Spondylitis ankylosans, Zervikothorakalbereich	M86.52	Sonst chron hämatogene Osteomyelitis Oberarm
M45.04	Spondylitis ankylosans, Thorakalbereich	M86.53	Sonst chron hämatogene Osteomyelitis Unterarm
M45.05	Spondylitis ankylosans, Thorakolumbalbereich	M86.54	Sonst chron hämatogene Osteomyelitis Hand
M45.06	Spondylitis ankylosans, Lumbalbereich	M86.55	Sonst chron hämatogene Osteomyelitis Becken/OS
M45.07	Spondylitis ankylosans, Lumbosakralbereich	M86.56	Sonst chron hämatogene Osteomyelitis Unterschenkel
M45.08	Spondylitis ankylosans, Sakral-/Sakrokokzygealbereich	M86.57	Sonst chron hämatogene Osteomyelitis Knöchel/Fuß
M45.09	Spondylitis ankylosans, nnbez Lokalisation	M86.58	Sonst chron hämatogene Osteomyelitis, sonst Lok
M46.20	Wirbelosteomyelitis, mehrere Lok WS	M86.59	Sonst chron hämatogene Osteomyelitis, nnbez Lok
M46.21	Wirbelosteomyelitis, Okzipito-Atlanto-Axialbereich	M86.60	Sonstige chron Osteomyelitis, mehrere Lok
M46.22	Wirbelosteomyelitis, Zervikalbereich	M86.61	Sonstige chron Osteomyelitis Schulterregion
M46.23	Wirbelosteomyelitis, Zervikothorakalbereich	M86.62	Sonstige chron Osteomyelitis Oberarm
M46.24	Wirbelosteomyelitis, Thorakalbereich	M86.63	Sonstige chron Osteomyelitis Unterarm
M46.25	Wirbelosteomyelitis, Thorakolumbalbereich	M86.64	Sonstige chron Osteomyelitis Hand
M46.26	Wirbelosteomyelitis, Lumbalbereich	M86.65	Sonstige chron Osteomyelitis Becken/Oberschenkel
M46.27	Wirbelosteomyelitis, Lumbosakralbereich	M86.66	Sonstige chron Osteomyelitis Unterschenkel
M46.28	Wirbelosteomyelitis, Sakral-/Sakrokokzygealbereich	M86.67	Sonstige chron Osteomyelitis Knöchel/Fuß
M46.29	Wirbelosteomyelitis, nnbez Lokalisation	M86.68	Sonstige chron Osteomyelitis, sonst Lok
M79.09	Rheumatismus, nnbez, nnbez Lokalisationen	M86.69	Sonstige chron Osteomyelitis, nnbez Lok
M86.00	Akute hämatogene Osteomyelitis, mehrere Lok	M86.80	Sonstige Osteomyelitis, mehrere Lokalisationen
M86.01	Akute hämatogene Osteomyelitis Schulterregion	M86.81	Sonstige Osteomyelitis Schulterregion
M86.02	Akute hämatogene Osteomyelitis Oberarm	M86.82	Sonstige Osteomyelitis Oberarm
M86.03	Akute hämatogene Osteomyelitis Unterarm	M86.83	Sonstige Osteomyelitis Unterarm
M86.04	Akute hämatogene Osteomyelitis Hand	M86.84	Sonstige Osteomyelitis Hand
M86.05	Akute hämatogene Osteomyelitis Becken/OS	M86.85	Sonstige Osteomyelitis Beckenregion/Oberschenkel
M86.06	Akute hämatogene Osteomyelitis Unterschenkel	M86.86	Sonstige Osteomyelitis Unterschenkel
M86.07	Akute hämatogene Osteomyelitis Knöchel/Fuß	M86.87	Sonstige Osteomyelitis Knöchel/Fuß
M86.08	Akute hämatogene Osteomyelitis, sonst Lok	M86.88	Sonstige Osteomyelitis, sonstige Lokalisation
M86.09	Akute hämatogene Osteomyelitis, nnbez Lok	M86.89	Sonstige Osteomyelitis, nnbez Lokalisationen
M86.10	Sonstige akute Osteomyelitis, mehrere Lok	M86.90	Osteomyelitis, nnbez, mehrere Lokalisationen
M86.11	Sonstige akute Osteomyelitis Schulterregion	M86.91	Osteomyelitis, nnbez, Schulterregion
M86.12	Sonstige akute Osteomyelitis Oberarm	M86.92	Osteomyelitis, nnbez, Oberarm
M86.13	Sonstige akute Osteomyelitis Unterarm	M86.93	Osteomyelitis, nnbez, Unterarm
M86.14	Sonstige akute Osteomyelitis Hand	M86.94	Osteomyelitis, nnbez, Hand
M86.15	Sonstige akute Osteomyelitis Becken/Oberschenkel	M86.95	Osteomyelitis, nnbez, Beckenregion/Oberschenkel
M86.16	Sonstige akute Osteomyelitis Unterschenkel	M86.96	Osteomyelitis, nnbez, Unterschenkel
M86.17	Sonstige akute Osteomyelitis Knöchel/Fuß	M86.97	Osteomyelitis, nnbez, Knöchel/Fuß
M86.18	Sonstige akute Osteomyelitis, sonstige Lok	M86.98	Osteomyelitis, nnbez, sonstige Lokalisation
M86.19	Sonstige akute Osteomyelitis, nnbez Lokalisationen	M86.99	Osteomyelitis, nnbez, nnbez Lokalisationen
M86.20	Subakute Osteomyelitis, mehrere Lokalisationen	M87.10	Knochennekrose d Arzneimittel, mehrere Lok
M86.21	Subakute Osteomyelitis Schulterregion	M87.11	Knochennekrose d Arzneimittel Schulterregion
M86.22	Subakute Osteomyelitis Oberarm	M87.12	Knochennekrose d Arzneimittel Oberarm
M86.23	Subakute Osteomyelitis Unterarm	M87.13	Knochennekrose d Arzneimittel Unterarm
M86.24	Subakute Osteomyelitis Hand	M87.14	Knochennekrose d Arzneimittel Hand
M86.25	Subakute Osteomyelitis Beckenregion/Oberschenkel	M87.15	Knochennekrose d Arzneimittel Becken/Oberschenkel

M87.16	Knochennekrose d Arzneimittel Unterschenkel	M87.88	Sonstige Knochennekrose, sonstige Lokalisation
M87.17	Knochennekrose d Arzneimittel Knöchel/Fuß	M87.89	Sonstige Knochennekrose, nnbez Lokalisationen
M87.18	Knochennekrose d Arzneimittel, sonst Lok	M87.90	Knochennekrose, nnbez, mehrere Lokalisationen
M87.19	Knochennekrose d Arzneimittel, nnbez Lok	M87.91	Knochennekrose, nnbez, Schulterregion
M87.20	Knochennekrose d vorangegang Trauma, mehrere Lok	M87.92	Knochennekrose, nnbez, Oberarm
M87.21	Knochennekrose d vorangegang Trauma Schulterregion	M87.93	Knochennekrose, nnbez, Unterarm
M87.22	Knochennekrose d vorangegang Trauma Oberarm	M87.94	Knochennekrose, nnbez, Hand
M87.23	Knochennekrose d vorangegang Trauma Unterarm	M87.95	Knochennekrose, nnbez, Beckenreg/Oberschenkel
M87.24	Knochennekrose d vorangegang Trauma Hand	M87.96	Knochennekrose, nnbez, Unterschenkel
M87.25	Knochennekrose d vorangegang Trauma Becken/OS	M87.97	Knochennekrose, nnbez, Knöchel/Fuß
M87.26	Knochennekrose d vorangegang Trauma Unterschenkel	M87.98	Knochennekrose, nnbez, sonstige Lokalisation
M87.27	Knochennekrose d vorangegang Trauma Knöchel/Fuß	M87.99	Knochennekrose, nnbez, nnbez Lokalisationen
M87.28	Knochennekrose d vorangegang Trauma, sonst Lok	M89.60	Osteopathie nach Poliomyelitis, mehrere Lok
M87.29	Knochennekrose d vorangegang Trauma, nnbez Lok	M89.61	Osteopathie nach Poliomyelitis Schulterregion
M87.30	Sonst sek Knochennekrose, mehrere Lok	M89.62	Osteopathie nach Poliomyelitis Oberarm
M87.31	Sonst sek Knochennekrose Schulterregion	M89.63	Osteopathie nach Poliomyelitis Unterarm
M87.32	Sonst sek Knochennekrose Oberarm	M89.64	Osteopathie nach Poliomyelitis Hand
M87.33	Sonst sek Knochennekrose Unterarm	M89.65	Osteopathie nach Poliomyelitis Becken/OS
M87.34	Sonst sek Knochennekrose Hand	M89.66	Osteopathie nach Poliomyelitis Unterschenkel
M87.35	Sonst sek Knochennekrose Becken/OS	M89.67	Osteopathie nach Poliomyelitis Knöchel/Fuß
M87.36	Sonst sek Knochennekrose Unterschenkel	M89.68	Osteopathie nach Poliomyelitis, sonst Lok
M87.37	Sonst sek Knochennekrose Knöchel/Fuß	M89.69	Osteopathie nach Poliomyelitis, nnbez Lok
M87.38	Sonst sek Knochennekrose, sonst Lok	M96.80	Elektiv offen belassenes Sternum n thoraxchir Eingriff
M87.39	Sonst sek Knochennekrose, nnbez Lok	M96.82	Verzögerte Knochenheilung nach Fusion oder Arthrothese
M87.80	Sonstige Knochennekrose, mehrere Lokalisationen	M96.88	Sonst KH Muskel-Skelett-System nach med Maßn
M87.81	Sonstige Knochennekrose Schulterregion	M96.9	KH Muskel-Skelett-Systems nach med Maßn, nnbez
M87.82	Sonstige Knochennekrose Oberarm	T84.5	Infektion/entzündl Rkt durch eine Gelenkendothese
M87.83	Sonstige Knochennekrose Unterarm	T84.6	Infektion/entzündl Rkt durch interne OSyVorricht [jede Lok]
M87.84	Sonstige Knochennekrose Hand	T84.7	Infekt/entz Rkt durch so orthopäd Endoproth/Impl/Transplantat
M87.85	Sonstige Knochennekrose Beckenregion/OS	T84.8	So Komplik d orthopäd Endoproth/Implant/Transplantate
M87.86	Sonstige Knochennekrose Unterschenkel	T84.9	Nnbez Komplik durch orthopäd Endoproth/Implant/Transpl
M87.87	Sonstige Knochennekrose Knöchel/Fuß		

Diagnose I13-2

S01.83	Off Wunde (jeder Teil Kopf) m Verbind zu intrakran Verletzt	S41.89	Weichteilschaden III. Gr b off Fraktur od Lux Oberarm
S01.86	Weichteilschaden III. Gr b geschl Fraktur od Lux Kopf	S51.86	Weichteilschaden III. Gr b geschl Fraktur od Lux Unterarm
S01.88	Weichteilschaden II. Gr b off Fraktur od Lux Kopf	S51.88	Weichteilschaden II. Gr b off Fraktur od Lux Unterarm
S01.89	Weichteilschaden III. Gr b off Fraktur od Lux Kopf	S51.89	Weichteilschaden III. Gr b off Fraktur od Lux Unterarmes
S11.86	Weichteilschaden III. Gr b geschl Fraktur od Lux d Hals	S61.86	Weichteilschaden III. Gr b geschl Fx od Lux Handgel u Hand
S11.88	Weichteilschaden II. Gr b off Fraktur od Lux Hals	S61.88	Weichteilschaden II. Gr b off Fraktur od Lux Handgel u Hand
S11.89	Weichteilschaden III. Gr b off Fraktur od Lux Hals	S61.89	Weichteilschaden III. Gr b off Fraktur od Lux Handgel u Hand
S21.83	Off Wunde (jed Teil Thorax) m Verbind zu intrathor Verletzt	S71.86	Weichteilschaden III. Gr b geschl Fx od Lux Hüfte u Obersch
S21.86	Weichteilschaden III. Gr b geschl Fraktur od Lux Thorax	S71.88	Weichteilschaden II. Gr b off Fraktur od Lux Hüfte u Obersch
S21.88	Weichteilschaden II. Gr b off Fraktur od Lux Thorax	S71.89	Weichteilschaden III. Gr b off Fraktur od Lux Hüfte u Obersch
S21.89	Weichteilschaden III. Gr b of Fraktur od Lux Thorax	S81.86	Weichteilschaden III. Gr b geschl Fx od Lux Unterschenkel
S31.83	Off Wunde (jd T Abd LumbGeg Beck) m Verb intraabd Verl	S81.88	Weichteilschaden II. Gr b off Fraktur od Lux Unterschenkels
S31.86	Weichteilschaden III. Gr b geschl Fraktur od Lux LWS u Be	S81.89	Weichteilschaden III. Gr b off Fraktur od Lux Unterschenkel
S31.88	Weichteilschaden II. Gr b off Fraktur od Lux LWS u Be	S91.86	Weichteilschaden III. Gr b geschl Fraktur od Luxation Fuß
S31.89	Weichteilschaden III. Gr b off Fraktur od Lux LWS u Be	S91.88	Weichteilschaden II. Gr b off Fraktur od Luxation Fuß
S41.86	Weichteilschaden III. Gr b geschl Fraktur od Lux Oberarm	S91.89	Weichteilschaden III. Gr b off Fraktur od Luxation Fuß
S41.88	Weichteilschaden II. Gr b off Fraktur od Lux Oberarm		

Prozedur I13-3

77.12.00↔	Sonstige Knocheninzision ohne Knochendurchtrennung am Humerus, n.n.bez.	77.27.20↔	Keilosteotomie an der Fibula
77.12.10↔	Sonstige Knocheninzision ohne Knochendurchtrennung am Humerus, Exploration und Knochenbohrung	77.27.99↔	Keilosteotomie an Tibia und Fibula, sonstige
77.12.11↔	Sonstige Knocheninzision ohne Knochendurchtrennung am Humerus, Fremdkörperentfernung	77.32.00↔	Sonstige Knochendurchtrennung am Humerus, n.n.bez.
77.12.12↔	Sonstige Knocheninzision ohne Knochendurchtrennung am Humerus, Einlage und Entfernung eines Medikamententrägers	77.32.10↔	Kortikotomie bei Segmenttransport am Humerus
77.12.13↔	Sonstige Knocheninzision ohne Knochendurchtrennung am Humerus, Drainage	77.32.99↔	Sonstige Knochendurchtrennung am Humerus, sonstige
77.12.99↔	Sonstige Knocheninzision ohne Knochendurchtrennung am Humerus, sonstige	77.37.00↔	Sonstige Knochendurchtrennung an Tibia und Fibula, n.n.bez.
77.22↔	Keilosteotomie am Humerus	77.37.10↔	Rotationsosteotomie an der Tibia
77.27.00↔	Keilosteotomie an Tibia und Fibula, n.n.bez.	77.37.12↔	Kortikotomie bei Segmenttransport an der Tibia
77.27.10↔	Keilosteotomie an der Tibia	77.37.13↔	Komplexe (mehrdimensionale) Osteotomie (mit Achsenkorrektur) an der Tibia
		77.37.14↔	Valgisierende oder varisierende Osteotomie an der Tibia
		77.37.19↔	Sonstige Knochendurchtrennung an der Tibia
		77.37.20↔	(De-)Rotationsosteotomie an der Fibula
		77.37.21↔	Kortikotomie bei Segmenttransport an der Fibula

77.37.22↔	Komplexe (mehrdimensionale) Osteotomie (mit Achsenkorrektur) an der Fibula	78.17.24↔	Geschlossene Reposition einer distalen Fibulafraktur mit Knochenfixation durch Fixateur externe
77.37.29↔	Sonstige Knochendurchtrennung an der Fibula	78.17.25↔	Offene Reposition einer einfachen Fraktur der distalen Fibula mit Knochenfixation durch Fixateur externe
77.37.99↔	Sonstige Knochendurchtrennung an Tibia und Fibula, sonstige	78.17.26↔	Offene Reposition einer Mehrfragmentfraktur der distalen Fibula mit Knochenfixation durch Fixateur externe
77.62.00↔	Lokale Resektion von Knochenläsion oder -gewebe am Humerus, n.n.bez.	78.17.27↔	Geschlossene Reposition einer sonstigen Fibulafraktur mit Knochenfixation durch Fixateur externe
77.62.20↔	Debridement am Humerus	78.17.99↔	Anlegen eines Fixateur externe an Tibia und Fibula (inkl. Reposition von Frakturen), sonstige
77.62.99↔	Lokale Resektion von Knochenläsion oder -gewebe am Humerus, sonstige	78.22.00↔	Verkürzungsosteotomie am Humerus, n.n.bez.
77.82↔	Sonstige partielle Knochenresektion am Humerus	78.22.10↔	Temporäre Epiphyseodese am Humerus
77.87.00↔	Sonstige partielle Knochenresektion an Tibia und Fibula, n.n.bez.	78.22.11↔	Permanente Epiphyseodese am Humerus
77.87.10↔	Sonstige partielle Knochenresektion an Tibia	78.22.12↔	Therapeutische Epiphyseolyse am Humerus
77.87.11↔	Sonstige partielle Knochenresektion an Fibula	78.22.99↔	Verkürzungsosteotomie am Humerus, sonstige
77.87.99↔	Sonstige partielle Knochenresektion an Tibia und Fibula, sonstige	78.27.00↔	Verkürzungsosteotomie an Tibia und Fibula, n.n.bez.
77.92↔	Totale Humerusresektion	78.27.10↔	Temporäre Epiphyseodese an der Tibia
77.97.00↔	Totale Resektion von Tibia und Fibula, n.n.bez.	78.27.11↔	Permanente Epiphyseodese an der Tibia
77.97.10↔	Totale Resektion von Tibia	78.27.12↔	Therapeutische Epiphyseolyse an der Tibia
77.97.11↔	Totale Resektion von Fibula	78.27.19↔	Sonstige Verkürzungsosteotomie an der Tibia
77.97.99↔	Totale Resektion von Tibia und Fibula, sonstige	78.27.20↔	Temporäre Epiphyseodese an der Fibula
78.02.10↔	Knochentransplantation am Humerus, gefässgestielt mit mikrovaskulärer Anastomose	78.27.21↔	Permanente Epiphyseodese an der Fibula
78.02.11↔	Knochentransplantation am Humerus, gefässgestielt ohne mikrovaskuläre Anastomose	78.27.22↔	Therapeutische Epiphyseolyse an der Fibula
78.02.12↔	Knochentransplantation am Humerus, allogene	78.27.29↔	Sonstige Verkürzungsosteotomie an der Fibula
78.02.13↔	Knorpel-Knochentransplantation am Humerus	78.27.99↔	Verkürzungsosteotomie an Tibia und Fibula, sonstige
78.07.10↔	Knochentransplantation an der Tibia, gefässgestielt mit mikrovaskulärer Anastomose	78.42↔	Sonstige plastische Rekonstruktion am Humerus
78.07.11↔	Knochentransplantation an der Tibia, gefässgestielt ohne mikrovaskuläre Anastomose	78.47.00↔	Sonstige plastische Rekonstruktion an Tibia und Fibula, n.n.bez.
78.07.12↔	Knochentransplantation an der Tibia, allogene	78.47.10↔	Sonstige plastische Rekonstruktion an Tibia
78.07.13↔	Knorpel-Knochentransplantation an der Tibia	78.47.20↔	Sonstige plastische Rekonstruktion an Fibula
78.07.20↔	Knochentransplantation an der Fibula, gefässgestielt mit mikrovaskulärer Anastomose	78.47.99↔	Sonstige plastische Rekonstruktion an Tibia und Fibula, sonstige
78.07.21↔	Knochentransplantation an der Fibula, gefässgestielt ohne mikrovaskuläre Anastomose	78.52.00↔	Innere Knochenfixation ohne Reposition der Fraktur am Humerus, n.n.bez.
78.07.22↔	Knochentransplantation an der Fibula, allogene	78.52.10↔	Revision von Osteosynthesematerial (ohne Materialwechsel) am Humerus
78.07.23↔	Knorpel-Knochentransplantation an der Fibula	78.52.99↔	Innere Knochenfixation ohne Reposition der Fraktur am Humerus, sonstige
78.12.10↔	Geschlossene Reposition einer proximalen Humerusfraktur mit Knochenfixation durch Fixateur externe	78.57.00↔	Innere Knochenfixation ohne Reposition der Fraktur an Tibia und Fibula, n.n.bez.
78.12.11↔	Offene Reposition einer proximalen Humerusfraktur mit Knochenfixation durch Fixateur externe	78.57.10↔	Revision von Osteosynthesematerial (ohne Materialwechsel) an der Tibia
78.12.90↔	Geschlossene Reposition einer sonstigen Humerusfraktur mit Knochenfixation durch Fixateur externe	78.57.20↔	Revision von Osteosynthesematerial (ohne Materialwechsel) an der Fibula
78.12.91↔	Offene Reposition einer sonstigen Humerusfraktur mit Knochenfixation durch Fixateur externe	78.57.99↔	Innere Knochenfixation ohne Reposition der Fraktur an Tibia und Fibula, sonstige
78.12.99↔	Anlegen eines Fixateur externe am Humerus (inkl. Reposition von Frakturen), sonstige	78.92↔	Einsetzen eines Knochenwachstumsstimulators am Humerus
78.17.10↔	Geschlossene Reposition einer Fraktur der proximalen Tibia mit Knochenfixation durch Fixateur externe	79.11.00↔	Geschlossene Reposition einer Humerusfraktur mit innerer Knochenfixation, n.n.bez.
78.17.11↔	Offene Reposition einer einfachen Fraktur der proximalen Tibia mit Knochenfixation durch Fixateur externe	79.11.10↔	Geschlossene Reposition einer proximalen Humerusfraktur mit innerer Knochenfixation durch Marknagel / Verriegelungsnagel oder Winkelplatte / Kondylenplatte
78.17.12↔	Offene Reposition einer Mehrfragmentfraktur der proximalen Tibia mit Knochenfixation durch Fixateur externe	79.11.11↔	Geschlossene Reposition einer proximalen Humerusfraktur mit innerer Knochenfixation mittels minimalinvasiver ballonassistierter Technik
78.17.13↔	Offene Reposition einer einfachen Tibiaschafffraktur mit Knochenfixation durch Fixateur externe	79.11.19↔	Geschlossene Reposition einer proximalen Humerusfraktur mit sonstiger innerer Knochenfixation (z.B. durch Schraube, Draht, Zuggurtung/Cerclage, winkelstabile Platte)
78.17.14↔	Offene Reposition einer einfachen Fraktur der distalen Tibia mit Knochenfixation durch Fixateur externe	79.11.20↔	Geschlossene Reposition einer sonstigen Humerusfraktur mit innerer Knochenfixation durch Marknagel / Verriegelungsnagel oder Winkelplatte / Kondylenplatte
78.17.15↔	Geschlossene Reposition einer sonstigen Tibiafraktur mit Knochenfixation durch Fixateur externe	79.11.21↔	Geschlossene Reposition einer sonstigen Humerusfraktur mit innerer Knochenfixation mittels minimalinvasiver ballonassistierter Technik
78.17.16↔	Offene Reposition einer Mehrfragmentfraktur sonstiger Teile der Tibia mit Knochenfixation durch Fixateur externe	79.11.29↔	Geschlossene Reposition einer sonstigen Humerusfraktur mit sonstiger innerer Knochenfixation (z.B. durch Schraube, Draht, Zuggurtung/Cerclage, winkelstabile Platte)
78.17.20↔	Offene Reposition einer einfachen Fraktur der proximalen Fibula mit Knochenfixation durch Fixateur externe	79.11.99↔	Geschlossene Reposition einer Humerusfraktur mit innerer Knochenfixation, sonstige
78.17.21↔	Offene Reposition einer Mehrfragmentfraktur der proximalen Fibula mit Knochenfixation durch Fixateur externe	79.16.00↔	Geschlossene Reposition einer Fraktur an Tibia und Fibula mit innerer Knochenfixation, n.n.bez.
78.17.22↔	Offene Reposition einer einfachen Fraktur des Fibulaschafts mit Knochenfixation durch Fixateur externe	79.16.10↔	Geschlossene Reposition einer proximalen Tibiafraktur mit innerer Knochenfixation durch Marknagel
78.17.23↔	Offene Reposition einer Mehrfragmentfraktur des Fibulaschafts mit Knochenfixation durch Fixateur externe		

79.16.11↔	Geschlossene Reposition einer proximalen Tibiafraktur mit innerer Knochenfixation mittels minimalinvasiver ballonassistierter Technik	79.36.20↔	Offene Reposition einer einfachen Tibiaschaftfraktur mit innerer Knochenfixation
79.16.29↔	Geschlossene Reposition einer distalen Tibiafraktur mit sonstiger innerer Knochenfixation (z.B. durch Schraube, Platte, Draht)	79.36.30↔	Offene Reposition einer einfachen Fraktur der distalen Tibia mit innerer Knochenfixation durch Marknagel oder winkelstabile Platte
79.16.30↔	Geschlossene Reposition einer sonstigen Tibiafraktur mit innerer Knochenfixation durch Marknagel	79.36.31↔	Offene Reposition einer einfachen Fraktur der distalen Tibia mit innerer Knochenfixation durch sonstige Platte
79.16.31↔	Geschlossene Reposition einer sonstigen Tibiafraktur mit innerer Knochenfixation mittels minimalinvasiver ballonassistierter Technik	79.36.40↔	Offene Reposition einer Mehrfragmentfraktur sonstiger Teile der Tibia mit innerer Knochenfixation
79.16.39↔	Geschlossene Reposition einer sonstigen Tibiafraktur mit sonstiger innerer Knochenfixation (z.B. durch Schraube, Platte, Draht)	79.36.60↔	Offene Reposition einer einfachen Fibulaschaftfraktur mit innerer Knochenfixation durch Marknagel
79.16.40↔	Geschlossene Reposition einer distalen Fibulafraktur mit innerer Knochenfixation durch Marknagel	79.36.61↔	Offene Reposition einer einfachen Fibulaschaftfraktur mit sonstiger innerer Knochenfixation
79.16.49↔	Geschlossene Reposition einer distalen Fibulafraktur mit sonstiger innerer Knochenfixation (z.B. durch Schraube, Platte, Draht)	79.36.62↔	Offene Reposition einer Mehrfragmentfraktur des Fibulaschafts mit innerer Knochenfixation durch (winkelstabile) Platte
79.16.50↔	Geschlossene Reposition einer sonstigen Fibulafraktur mit innerer Knochenfixation durch Marknagel	79.36.63↔	Offene Reposition einer Mehrfragmentfraktur des Fibulaschafts mit sonstiger innerer Knochenfixation
79.16.59↔	Geschlossene Reposition einer sonstigen Fibulafraktur mit sonstiger innerer Knochenfixation (z.B. durch Schraube, Platte, Draht)	79.36.70↔	Offene Reposition einer einfachen Fraktur der distalen Fibula mit innerer Knochenfixation durch (Blount-)Klammern
79.16.99↔	Geschlossene Reposition einer Fraktur an Tibia und Fibula mit innerer Knochenfixation, sonstige	79.36.71↔	Offene Reposition einer einfachen Fraktur der distalen Fibula mit innerer Knochenfixation durch Platte
79.21.00↔	Offene Reposition einer Humerusfraktur ohne innere Knochenfixation, n.n.bez.	79.36.72↔	Offene Reposition einer einfachen Fraktur der distalen Fibula mit sonstiger innerer Knochenfixation
79.21.10↔	Offene Reposition einer proximalen Humerusfraktur ohne innere Knochenfixation	79.36.73↔	Offene Reposition einer Mehrfragmentfraktur der distalen Fibula mit innerer Knochenfixation
79.21.11↔	Offene Reposition einer Humerusschaftfraktur ohne innere Knochenfixation	79.36.99↔	Offene Reposition einer Fraktur an Tibia und Fibula mit innerer Knochenfixation, sonstige
79.21.12↔	Offene Reposition einer distalen Humerusfraktur ohne innere Knochenfixation	79.50↔	Offene Reposition einer Epiphysendiastase, ohne Angabe der Lokalisation
79.21.99↔	Offene Reposition einer Humerusfraktur ohne innere Knochenfixation, sonstige	79.51↔	Offene Reposition einer Epiphysendiastase am Humerus
79.26.00↔	Offene Reposition einer Fraktur an Tibia und Fibula ohne innere Knochenfixation, n.n.bez.	79.56.00↔	Offene Reposition einer Epiphysendiastase an Tibia und Fibula, n.n.bez.
79.26.10↔	Offene Reposition einer proximalen Tibiafraktur ohne innere Knochenfixation	79.56.10↔	Offene Reposition einer Epiphysendiastase an der proximalen Tibia
79.26.11↔	Offene Reposition einer Tibiaschaftfraktur ohne innere Knochenfixation	79.56.11↔	Offene Reposition einer Epiphysendiastase an der distale Tibia
79.26.12↔	Offene Reposition einer distalen Tibiafraktur ohne innere Knochenfixation	79.56.20↔	Offene Reposition einer Epiphysendiastase an der proximalen Fibula
79.26.20↔	Offene Reposition einer proximalen Fibulafraktur ohne innere Knochenfixation	79.56.21↔	Offene Reposition einer Epiphysendiastase an der distalen Fibula
79.26.21↔	Offene Reposition einer Fibulaschaftfraktur ohne innere Knochenfixation	79.56.99↔	Offene Reposition einer Epiphysendiastase an Tibia und Fibula, sonstige
79.26.22↔	Offene Reposition einer distalen Fibulafraktur ohne innere Knochenfixation	79.61↔	Débridement einer offenen Humerusfraktur
79.26.99↔	Offene Reposition einer Fraktur an Tibia und Fibula ohne innere Knochenfixation, sonstige	79.66↔	Débridement einer offenen Fraktur an Tibia und Fibula
79.31.00↔	Offene Reposition einer Humerusfraktur mit innerer Knochenfixation, n.n.bez.	79.87.00↔	Offene Reposition einer Luxation des Sprunggelenkes, n.n.bez.
79.31.10↔	Offene Reposition einer einfachen proximalen Humerusfraktur mit innerer Knochenfixation durch Marknagel, winkelstabiler Platte oder (Winkel-) Platte	79.87.10↔	Offene Reposition einer Luxation des oberen Sprunggelenkes
79.31.11↔	Offene Reposition einer einfachen proximalen Humerusfraktur mit sonstiger innerer Knochenfixation (z.B. Schraube, Draht)	79.87.20↔	Offene Reposition einer Luxation des unteren Sprunggelenkes
79.31.12↔	Offene Reposition einer Mehrfragmentfraktur des proximalen Humerus mit innerer Knochenfixation	79.87.99↔	Offene Reposition einer Luxation des Sprunggelenkes, sonstige
79.31.20↔	Offene Reposition einer einfachen Humerusschaftfraktur mit innerer Knochenfixation	80.17.00↔	Sonstige Arthrotomie des Sprunggelenkes, n.n.bez.
79.31.30↔	Offene Reposition einer einfachen distalen Humerusfraktur mit innerer Knochenfixation durch Marknagel, winkelstabiler Platte oder (Winkel-) Platte	80.17.10↔	Arthroskopische Arthrotomie des oberen Sprunggelenkes, Gelenkspülung mit Drainage
79.31.31↔	Offene Reposition einer einfachen distalen Humerusfraktur mit sonstiger innerer Knochenfixation (z.B. Schraube, Draht)	80.17.11↔	Arthroskopische Arthrotomie des oberen Sprunggelenkes, Entfernung freier Gelenkkörper
79.31.90↔	Offene Reposition einer Mehrfragmentfraktur sonstiger Teile des Humerus mit innerer Knochenfixation	80.17.12↔	Arthroskopische Arthrotomie des oberen Sprunggelenkes, Einlegen oder Entfernen eines Medikamententrägers
79.31.99↔	Offene Reposition einer Humerusfraktur mit innerer Knochenfixation, sonstige	80.17.20↔	Arthrotomie des oberen Sprunggelenkes, Gelenkspülung mit Drainage
		80.17.21↔	Arthrotomie des oberen Sprunggelenkes, Entfernung freier Gelenkkörper
		80.17.29↔	Sonstige Arthrotomie des oberen Sprunggelenkes
		80.17.30↔	Arthroskopische Arthrotomie des unteren Sprunggelenkes, Gelenkspülung mit Drainage
		80.17.31↔	Arthroskopische Arthrotomie des unteren Sprunggelenkes, Entfernung freier Gelenkkörper
		80.17.32↔	Arthroskopische Arthrotomie des unteren Sprunggelenkes, Einlegen oder Entfernen eines Medikamententrägers
		80.17.40↔	Arthrotomie des unteren Sprunggelenkes, Gelenkspülung und Drainage
		80.17.41↔	Arthrotomie des unteren Sprunggelenkes, Entfernung freier Gelenkkörper
		80.17.49↔	Sonstige Arthrotomie des unteren Sprunggelenkes
		80.17.99↔	Sonstige Arthrotomie des Sprunggelenkes, sonstige

80.47.00↔	Durchtrennung von Gelenkscapsel, Ligament oder Knorpel am Sprunggelenk, n.n.bez.	81.96.42↔	Sonstige Rekonstruktion an Gelenken, Proximales Tibiofibulargelenk, Refixation eines osteochondralen Fragmentes, offen chirurgisch
80.47.10↔	Durchtrennung von Gelenkscapsel, Ligament oder Knorpel am oberen Sprunggelenk	81.96.45↔	Sonstige Rekonstruktion an Gelenken, Proximales Tibiofibulargelenk, Knorpeltransplantation und Implantation von in-vitro hergestellten Gewebekulturen, arthroskopisch
80.47.20↔	Durchtrennung von Gelenkscapsel, Ligament oder Knorpel am unteren Sprunggelenk	81.96.46↔	Sonstige Rekonstruktion an Gelenken, Proximales Tibiofibulargelenk, Knorpeltransplantation und Implantation von in-vitro hergestellten Gewebekulturen, offen chirurgisch
80.47.99↔	Durchtrennung von Gelenkscapsel, Ligament oder Knorpel am Sprunggelenk, sonstige	81.96.49↔	Sonstige Rekonstruktion an Gelenken, Proximales Tibiofibulargelenk, sonstige
80.77.00↔	Synovektomie am Sprunggelenk, n.n.bez.	81.96.4a↔	Sonstige Rekonstruktion an Gelenken, Proximales Tibiofibulargelenk, Subchondrale Knocheneröffnung, arthroskopisch
80.77.10↔	Arthroskopische Synovektomie am oberen Sprunggelenk	81.96.4b↔	Sonstige Rekonstruktion an Gelenken, Proximales Tibiofibulargelenk, Subchondrale Knocheneröffnung, offen chirurgisch
80.77.11↔	Arthroskopische Synovektomie am unteren Sprunggelenk	81.96.4c↔	Sonstige Rekonstruktion an Gelenken, Proximales Tibiofibulargelenk, Subchondrale Knocheneröffnung mit Einbringen eines azellulären Implantats, arthroskopisch
80.77.20↔	Offene Synovektomie am oberen Sprunggelenk	81.99.83↔	Sonstige arthroskopische Operationen an Gelenken und Gelenkstrukturen, oberes Sprunggelenk
80.77.21↔	Offene Synovektomie am unteren Sprunggelenk	81.99.9b↔	Sonstige offen chirurgische Operationen an Gelenken und Gelenkknorpel, Oberes Sprunggelenk
80.77.99↔	Synovektomie am Sprunggelenk, sonstige	81.99.9c↔	Sonstige offen chirurgische Operationen an Gelenken und Gelenkknorpel, unteres Sprunggelenk
81.11↔	Arthrodes am Sprunggelenk		
81.12.00↔	Arthrodes Double, n.n.bez.		
81.12.10↔	Arthrodes oberes Sprunggelenk mit unterem Sprunggelenk		
81.12.11↔	Arthrodes oberes Sprunggelenk mit unterem Sprunggelenk und Chopartgelenk		
81.12.12↔	Arthrodes unteres Sprunggelenk, zwei Sprunggelenkskammern		
81.12.13↔	Arthrodes unteres Sprunggelenk, drei Sprunggelenkskammern		
81.12.99↔	Arthrodes Double, sonstige		
81.96.40↔	Sonstige Rekonstruktion an Gelenken, Proximales Tibiofibulargelenk, n.n.bez.		
81.96.41↔	Sonstige Rekonstruktion an Gelenken, Proximales Tibiofibulargelenk, Refixation eines osteochondralen Fragmentes, arthroskopisch		

Prozedur I13-4

77.12.00↔	Sonstige Knocheninzision ohne Knochendurchtrennung am Humerus, n.n.bez.	77.87.99↔	Sonstige partielle Knochenresektion an Tibia und Fibula, sonstige
77.12.10↔	Sonstige Knocheninzision ohne Knochendurchtrennung am Humerus, Exploration und Knochenbohrung	77.92↔	Totale Humerusresektion
77.12.11↔	Sonstige Knocheninzision ohne Knochendurchtrennung am Humerus, Fremdkörperentfernung	77.97.00↔	Totale Resektion von Tibia und Fibula, n.n.bez.
77.12.12↔	Sonstige Knocheninzision ohne Knochendurchtrennung am Humerus, Einlage und Entfernung eines Medikamententrägers	77.97.10↔	Totale Resektion von Tibia
77.12.13↔	Sonstige Knocheninzision ohne Knochendurchtrennung am Humerus, Drainage	77.97.11↔	Totale Resektion von Fibula
77.12.99↔	Sonstige Knocheninzision ohne Knochendurchtrennung am Humerus, sonstige	77.97.99↔	Totale Resektion von Tibia und Fibula, sonstige
77.22↔	Keilosteotomie am Humerus	78.02.10↔	Knochen transplantation am Humerus, gefässgestielt mit mikrovaskulärer Anastomose
77.27.00↔	Keilosteotomie an Tibia und Fibula, n.n.bez.	78.02.11↔	Knochen transplantation am Humerus, gefässgestielt ohne mikrovaskuläre Anastomose
77.27.10↔	Keilosteotomie an der Tibia	78.02.12↔	Knochen transplantation am Humerus, allogene
77.27.20↔	Keilosteotomie an der Fibula	78.02.13↔	Knorpel-Knochen transplantation am Humerus
77.27.99↔	Keilosteotomie an Tibia und Fibula, sonstige	78.07.10↔	Knochen transplantation an der Tibia, gefässgestielt mit mikrovaskulärer Anastomose
77.32.10↔	Kortikotomie bei Segmenttransport am Humerus	78.07.11↔	Knochen transplantation an der Tibia, gefässgestielt ohne mikrovaskuläre Anastomose
77.37.00↔	Sonstige Knochendurchtrennung an Tibia und Fibula, n.n.bez.	78.07.12↔	Knochen transplantation an der Tibia, allogene
77.37.10↔	Rotationsosteotomie an der Tibia	78.07.13↔	Knorpel-Knochen transplantation an der Tibia
77.37.12↔	Kortikotomie bei Segmenttransport an der Tibia	78.07.20↔	Knochen transplantation an der Fibula, gefässgestielt mit mikrovaskulärer Anastomose
77.37.13↔	Komplexe (mehrdimensionale) Osteotomie (mit Achsenkorrektur) an der Tibia	78.07.21↔	Knochen transplantation an der Fibula, gefässgestielt ohne mikrovaskuläre Anastomose
77.37.14↔	Valgisierende oder varisierende Osteotomie an der Tibia	78.07.22↔	Knochen transplantation an der Fibula, allogene
77.37.19↔	Sonstige Knochendurchtrennung an der Tibia	78.07.23↔	Knorpel-Knochen transplantation an der Fibula
77.37.20↔	(De-)Rotationsosteotomie an der Fibula	78.12.10↔	Geschlossene Reposition einer proximalen Humerusfraktur mit Knochenfixation durch Fixateur externe
77.37.21↔	Kortikotomie bei Segmenttransport an der Fibula	78.12.11↔	Offene Reposition einer proximalen Humerusfraktur mit Knochenfixation durch Fixateur externe
77.37.22↔	Komplexe (mehrdimensionale) Osteotomie (mit Achsenkorrektur) an der Fibula	78.12.90↔	Geschlossene Reposition einer sonstigen Humerusfraktur mit Knochenfixation durch Fixateur externe
77.37.29↔	Sonstige Knochendurchtrennung an der Fibula	78.12.91↔	Offene Reposition einer sonstigen Humerusfraktur mit Knochenfixation durch Fixateur externe
77.37.99↔	Sonstige Knochendurchtrennung an Tibia und Fibula, sonstige	78.12.99↔	Anlegen eines Fixateur externe am Humerus (inkl. Reposition von Frakturen), sonstige
77.62.00↔	Lokale Resektion von Knochenläsion oder -gewebe am Humerus, n.n.bez.	78.17.10↔	Geschlossene Reposition einer Fraktur der proximalen Tibia mit Knochenfixation durch Fixateur externe
77.62.20↔	Debridement am Humerus	78.17.11↔	Offene Reposition einer einfachen Fraktur der proximalen Tibia mit Knochenfixation durch Fixateur externe
77.62.99↔	Lokale Resektion von Knochenläsion oder -gewebe am Humerus, sonstige	78.17.12↔	Offene Reposition einer Mehrfragmentfraktur der proximalen Tibia mit Knochenfixation durch Fixateur externe
77.82↔	Sonstige partielle Knochenresektion am Humerus		
77.87.00↔	Sonstige partielle Knochenresektion an Tibia und Fibula, n.n.bez.		
77.87.10↔	Sonstige partielle Knochenresektion an Tibia		
77.87.11↔	Sonstige partielle Knochenresektion an Fibula		

78.17.13↔	Offene Reposition einer einfachen Tibiaschaftfraktur mit Knochenfixation durch Fixateur externe	79.11.00↔	Geschlossene Reposition einer Humerusfraktur mit innerer Knochenfixation, n.n.bez.
78.17.14↔	Offene Reposition einer einfachen Fraktur der distalen Tibia mit Knochenfixation durch Fixateur externe	79.11.10↔	Geschlossene Reposition einer proximalen Humerusfraktur mit innerer Knochenfixation durch Marknagel / Verriegelungsnagel oder Winkelplatte / Kondylenplatte
78.17.15↔	Geschlossene Reposition einer sonstigen Tibiafraktur mit Knochenfixation durch Fixateur externe	79.11.11↔	Geschlossene Reposition einer proximalen Humerusfraktur mit innerer Knochenfixation mittels minimalinvasiver ballonassistierter Technik
78.17.16↔	Offene Reposition einer Mehrfragmentfraktur sonstiger Teile der Tibia mit Knochenfixation durch Fixateur externe	79.11.19↔	Geschlossene Reposition einer proximalen Humerusfraktur mit sonstiger innerer Knochenfixation (z.B. durch Schraube, Draht, Zuggurtung/Cerclage, winkelstabile Platte)
78.17.20↔	Offene Reposition einer einfachen Fraktur der proximalen Fibula mit Knochenfixation durch Fixateur externe	79.11.20↔	Geschlossene Reposition einer sonstigen Humerusfraktur mit innerer Knochenfixation durch Marknagel / Verriegelungsnagel oder Winkelplatte / Kondylenplatte
78.17.21↔	Offene Reposition einer Mehrfragmentfraktur der proximalen Fibula mit Knochenfixation durch Fixateur externe	79.11.21↔	Geschlossene Reposition einer sonstigen Humerusfraktur mit innerer Knochenfixation mittels minimalinvasiver ballonassistierter Technik
78.17.22↔	Offene Reposition einer einfachen Fraktur des Fibulaschafts mit Knochenfixation durch Fixateur externe	79.11.29↔	Geschlossene Reposition einer sonstigen Humerusfraktur mit sonstiger innerer Knochenfixation (z.B. durch Schraube, Draht, Zuggurtung/Cerclage, winkelstabile Platte)
78.17.23↔	Offene Reposition einer Mehrfragmentfraktur des Fibulaschafts mit Knochenfixation durch Fixateur externe	79.11.99↔	Geschlossene Reposition einer Humerusfraktur mit innerer Knochenfixation, sonstige
78.17.24↔	Geschlossene Reposition einer distalen Fibulafraktur mit Knochenfixation durch Fixateur externe	79.12.10↔	Geschlossene Reposition einer distalen Radiusfraktur mit innerer Knochenfixation durch Draht oder Zuggurtung/Cerclage
78.17.25↔	Offene Reposition einer einfachen Fraktur der distalen Fibula mit Knochenfixation durch Fixateur externe	79.12.11↔	Geschlossene Reposition einer distalen Radiusfraktur mit innerer Knochenfixation durch intramedullären Draht
78.17.26↔	Offene Reposition einer Mehrfragmentfraktur der distalen Fibula mit Knochenfixation durch Fixateur externe	79.16.00↔	Geschlossene Reposition einer Fraktur an Tibia und Fibula mit innerer Knochenfixation, n.n.bez.
78.17.27↔	Geschlossene Reposition einer sonstigen Fibulafraktur mit Knochenfixation durch Fixateur externe	79.16.10↔	Geschlossene Reposition einer proximalen Tibiafraktur mit innerer Knochenfixation durch Marknagel
78.17.99↔	Anlegen eines Fixateur externe an Tibia und Fibula (inkl. Reposition von Frakturen), sonstige	79.16.11↔	Geschlossene Reposition einer proximalen Tibiafraktur mit innerer Knochenfixation mittels minimalinvasiver ballonassistierter Technik
78.22.00↔	Verkürzungsosteotomie am Humerus, n.n.bez.	79.16.29↔	Geschlossene Reposition einer distalen Tibiafraktur mit sonstiger innerer Knochenfixation (z.B. durch Schraube, Platte, Draht)
78.22.10↔	Temporäre Epiphyseodese am Humerus	79.16.30↔	Geschlossene Reposition einer sonstigen Tibiafraktur mit innerer Knochenfixation durch Marknagel
78.22.11↔	Permanente Epiphyseodese am Humerus	79.16.31↔	Geschlossene Reposition einer sonstigen Tibiafraktur mit innerer Knochenfixation mittels minimalinvasiver ballonassistierter Technik
78.22.12↔	Therapeutische Epiphyseolyse am Humerus	79.16.39↔	Geschlossene Reposition einer sonstigen Tibiafraktur mit sonstiger innerer Knochenfixation (z.B. durch Schraube, Platte, Draht)
78.22.99↔	Verkürzungsosteotomie am Humerus, sonstige	79.16.40↔	Geschlossene Reposition einer distalen Fibulafraktur mit innerer Knochenfixation durch Marknagel
78.27.00↔	Verkürzungsosteotomie an Tibia und Fibula, n.n.bez.	79.16.49↔	Geschlossene Reposition einer distalen Fibulafraktur mit sonstiger innerer Knochenfixation (z.B. durch Schraube, Platte, Draht)
78.27.10↔	Temporäre Epiphyseodese an der Tibia	79.16.50↔	Geschlossene Reposition einer sonstigen Fibulafraktur mit innerer Knochenfixation durch Marknagel
78.27.11↔	Permanente Epiphyseodese an der Tibia	79.16.59↔	Geschlossene Reposition einer sonstigen Fibulafraktur mit sonstiger innerer Knochenfixation (z.B. durch Schraube, Platte, Draht)
78.27.12↔	Therapeutische Epiphyseolyse an der Tibia	79.16.99↔	Geschlossene Reposition einer Fraktur an Tibia und Fibula mit innerer Knochenfixation, sonstige
78.27.19↔	Sonstige Verkürzungsosteotomie an der Tibia	79.21.00↔	Offene Reposition einer Humerusfraktur ohne innere Knochenfixation, n.n.bez.
78.27.20↔	Temporäre Epiphyseodese an der Fibula	79.21.10↔	Offene Reposition einer proximalen Humerusfraktur ohne innere Knochenfixation
78.27.21↔	Permanente Epiphyseodese an der Fibula	79.21.11↔	Offene Reposition einer Humerusschaftfraktur ohne innere Knochenfixation
78.27.22↔	Therapeutische Epiphyseolyse an der Fibula	79.21.12↔	Offene Reposition einer distalen Humerusfraktur ohne innere Knochenfixation
78.27.29↔	Sonstige Verkürzungsosteotomie an der Fibula	79.21.99↔	Offene Reposition einer Humerusfraktur ohne innere Knochenfixation, sonstige
78.27.99↔	Verkürzungsosteotomie an Tibia und Fibula, sonstige	79.26.00↔	Offene Reposition einer Fraktur an Tibia und Fibula ohne innere Knochenfixation, n.n.bez.
78.42↔	Sonstige plastische Rekonstruktion am Humerus	79.26.10↔	Offene Reposition einer proximalen Tibiafraktur ohne innere Knochenfixation
78.47.00↔	Sonstige plastische Rekonstruktion an Tibia und Fibula, n.n.bez.	79.26.11↔	Offene Reposition einer Tibiaschaftfraktur ohne innere Knochenfixation
78.47.10↔	Sonstige plastische Rekonstruktion an Tibia		
78.47.20↔	Sonstige plastische Rekonstruktion an Fibula		
78.47.99↔	Sonstige plastische Rekonstruktion an Tibia und Fibula, sonstige		
78.52.00↔	Innere Knochenfixation ohne Reposition der Fraktur am Humerus, n.n.bez.		
78.52.10↔	Revision von Osteosynthesematerial (ohne Materialwechsel) am Humerus		
78.52.99↔	Innere Knochenfixation ohne Reposition der Fraktur am Humerus, sonstige		
78.57.00↔	Innere Knochenfixation ohne Reposition der Fraktur an Tibia und Fibula, n.n.bez.		
78.57.10↔	Revision von Osteosynthesematerial (ohne Materialwechsel) an der Tibia		
78.57.20↔	Revision von Osteosynthesematerial (ohne Materialwechsel) an der Fibula		
78.57.99↔	Innere Knochenfixation ohne Reposition der Fraktur an Tibia und Fibula, sonstige		
78.62.01↔	Knochenimplantatentfernung am Humerus, (intramedullärer) Draht, Schraube, Zuggurtung/Cerclage, (winkelstabile) Platte, Winkelplatte /Kondylenplatte, Marknagel, Verriegelungsnagel, Transfixationsnagel, Fixateur externe, Ringfixateur, (Blount-) Klammern		
78.62.02↔	Knochenimplantatentfernung am Humerus, dynamische Kompressionsschraube, Marknagel mit Gelenkkomponente		
78.62.05↔	Knochenimplantatentfernung am Humerus, Entfernung eines Knochen(teil)ersatzes am Humerus		
78.62.08↔	Knochenimplantatentfernung am Humerus: sonstiges Osteosynthesematerial		

79.26.12↔	Offene Reposition einer distalen Tibiafraktur ohne innere Knochenfixation	79.36.60↔	Offene Reposition einer einfachen Fibulaschafffraktur mit innerer Knochenfixation durch Marknagel
79.26.20↔	Offene Reposition einer proximalen Fibulafraktur ohne innere Knochenfixation	79.36.61↔	Offene Reposition einer einfachen Fibulaschafffraktur mit sonstiger innerer Knochenfixation
79.26.21↔	Offene Reposition einer Fibulaschafffraktur ohne innere Knochenfixation	79.36.62↔	Offene Reposition einer Mehrfragmentfraktur des Fibulaschafts mit innerer Knochenfixation durch (winkelstabile) Platte
79.26.22↔	Offene Reposition einer distalen Fibulafraktur ohne innere Knochenfixation	79.36.63↔	Offene Reposition einer Mehrfragmentfraktur des Fibulaschafts mit sonstiger innerer Knochenfixation
79.26.99↔	Offene Reposition einer Fraktur an Tibia und Fibula ohne innere Knochenfixation, sonstige	79.36.70↔	Offene Reposition einer einfachen Fraktur der distalen Fibula mit innerer Knochenfixation durch (Blount-)Klammern
79.31.00↔	Offene Reposition einer Humerusfraktur mit innerer Knochenfixation, n.n.bez.	79.36.71↔	Offene Reposition einer einfachen Fraktur der distalen Fibula mit innerer Knochenfixation durch Platte
79.31.10↔	Offene Reposition einer einfachen proximalen Humerusfraktur mit innerer Knochenfixation durch Marknagel, winkelstabiler Platte oder (Winkel-) Platte	79.36.72↔	Offene Reposition einer einfachen Fraktur der distalen Fibula mit sonstiger innerer Knochenfixation
79.31.11↔	Offene Reposition einer einfachen proximalen Humerusfraktur mit sonstiger innerer Knochenfixation (z.B. Schraube, Draht)	79.36.73↔	Offene Reposition einer Mehrfragmentfraktur der distalen Fibula mit innerer Knochenfixation
79.31.12↔	Offene Reposition einer Mehrfragmentfraktur des proximalen Humerus mit innerer Knochenfixation	79.36.99↔	Offene Reposition einer Fraktur an Tibia und Fibula mit innerer Knochenfixation, sonstige
79.31.20↔	Offene Reposition einer einfachen Humerusschafffraktur mit innerer Knochenfixation	79.50↔	Offene Reposition einer Epiphysendiastase, ohne Angabe der Lokalisation
79.31.30↔	Offene Reposition einer einfachen distalen Humerusfraktur mit innerer Knochenfixation durch Marknagel, winkelstabiler Platte oder (Winkel-) Platte	79.51↔	Offene Reposition einer Epiphysendiastase am Humerus
79.31.31↔	Offene Reposition einer einfachen distalen Humerusfraktur mit sonstiger innerer Knochenfixation (z.B. Schraube, Draht)	79.56.00↔	Offene Reposition einer Epiphysendiastase an Tibia und Fibula, n.n.bez.
79.31.90↔	Offene Reposition einer Mehrfragmentfraktur sonstiger Teile des Humerus mit innerer Knochenfixation	79.56.10↔	Offene Reposition einer Epiphysendiastase an der proximalen Tibia
79.31.99↔	Offene Reposition einer Humerusfraktur mit innerer Knochenfixation, sonstige	79.56.11↔	Offene Reposition einer Epiphysendiastase an der distale Tibia
79.36.20↔	Offene Reposition einer einfachen Tibiaschafffraktur mit innerer Knochenfixation	79.56.20↔	Offene Reposition einer Epiphysendiastase an der proximalen Fibula
79.36.30↔	Offene Reposition einer einfachen Fraktur der distalen Tibia mit innerer Knochenfixation durch Marknagel oder winkelstabile Platte	79.56.21↔	Offene Reposition einer Epiphysendiastase an der distalen Fibula
79.36.31↔	Offene Reposition einer einfachen Fraktur der distalen Tibia mit innerer Knochenfixation durch sonstige Platte	79.56.99↔	Offene Reposition einer Epiphysendiastase an Tibia und Fibula, sonstige
79.36.32↔	Offene Reposition einer einfachen Fraktur der distalen Tibia mit sonstiger innerer Knochenfixation	79.61↔	Débridement einer offenen Humerusfraktur
79.36.40↔	Offene Reposition einer Mehrfragmentfraktur sonstiger Teile der Tibia mit innerer Knochenfixation	79.66↔	Débridement einer offenen Fraktur an Tibia und Fibula
79.36.50↔	Offene Reposition einer einfachen Fraktur der proximalen Fibula mit innerer Knochenfixation	81.11↔	Arthrodes am Sprunggelenk
79.36.51↔	Offene Reposition einer Mehrfragmentfraktur der proximalen Fibula mit innerer Knochenfixation	81.12.00↔	Arthrodes Double, n.n.bez.
		81.12.10↔	Arthrodes oberes Sprunggelenk mit unterem Sprunggelenk
		81.12.11↔	Arthrodes oberes Sprunggelenk mit unterem Sprunggelenk und Chopartgelenk
		81.12.12↔	Arthrodes unteres Sprunggelenk, zwei Sprunggelenkskammern
		81.12.13↔	Arthrodes unteres Sprunggelenk, drei Sprunggelenkskammern
		81.12.99↔	Arthrodes Double, sonstige

Prozedur I13-5

04.03.00↔	Durchtrennung oder Quetschen (Crushing) von anderen kranialen und peripheren Nerven, n.n.bez.	04.04.33↔	Sonstige Inzision an Nerven des Rumpfes und der unteren Extremität
04.03.10↔	Durchtrennung oder Quetschen (Crushing) des N. vestibulocochlearis	04.04.99↔	Sonstige Inzision an kranialen und peripheren Nerven, sonstige
04.03.11↔	Durchtrennung oder Quetschen (Crushing) von intrakraniellen Anteilen von sonstigen Hirnnerven und Ganglien	04.06.00↔	Sonstige Exzision von kranialen oder peripheren Ganglien, n.n.bez.
04.03.20↔	Durchtrennung oder Quetschen (Crushing) von extrakraniellen Hirnnerven	04.06.10↔	Exzision von intrakraniellen Ganglien
04.03.30↔	Durchtrennung oder Quetschen (Crushing) des Plexus brachialis	04.06.20↔	Exzision von sonstigen peripheren Ganglien
04.03.31↔	Durchtrennung oder Quetschen (Crushing) von Nerven der Schulter	04.06.99↔	Sonstige Exzision von kranialen oder peripheren Ganglien, sonstige
04.03.32↔	Durchtrennung oder Quetschen (Crushing) von Nerven des Armes und der Hand	04.07.00↔	Sonstige Exzision oder Avulsion von kranialen oder peripheren Nerven, n.n.bez.
04.03.33↔	Durchtrennung oder Quetschen (Crushing) von Nerven des Rumpfes und der unteren Extremität	04.07.10↔	Exzision eines Nerven zur Transplantation
04.03.99↔	Durchtrennung oder Quetschen (Crushing) von anderen kranialen und peripheren Nerven, sonstige	04.07.11↔	Entfernung eines Nerventransplantates
04.04.00↔	Sonstige Inzision an kranialen und peripheren Nerven, n.n.bez.	04.07.20↔	Sonstige Exzision oder Avulsion von intrakraniellen Nerven
04.04.10↔	Sonstige Inzision am N. vestibulocochlearis	04.07.30↔	Sonstige Exzision oder Avulsion von extrakraniellen Hirnnerven
04.04.11↔	Sonstige Inzision an intrakraniellen Anteilen von sonstigen Hirnnerven und Ganglien	04.07.40↔	Sonstige Exzision oder Avulsion des Plexus brachialis
04.04.20↔	Sonstige Inzision an extrakraniellen Hirnnerven	04.07.41↔	Sonstige Exzision oder Avulsion von Nerven der Schulter
04.04.30↔	Sonstige Inzision am Plexus brachialis	04.07.42↔	Sonstige Exzision oder Avulsion von Nerven des Armes und der Hand
04.04.31↔	Sonstige Inzision an Nerven der Schulter	04.07.43↔	Sonstige Exzision oder Avulsion von Nerven des Rumpfes und der unteren Extremität
04.04.32↔	Sonstige Inzision an Nerven des Armes und der Hand	04.07.99↔	Sonstige Exzision oder Avulsion von kranialen oder peripheren Nerven, sonstige
		04.08.00↔	Optikusscheidenfensterung, n.n.bez.

04.08.10↔	Sonstige Operationen am N. opticus	04.49.10↔	Sonstige Dekompression oder Lösung von Adhäsionen am Plexus brachialis
04.08.99↔	Optikuscheidenfensterung, sonstige	04.49.11↔	Sonstige Dekompression oder Lösung von Adhäsionen an Nerven der Schulter
04.2x.00↔	Destruktion von kranialen und peripheren Nerven und Ganglien, n.n.bez.	04.49.12↔	Sonstige Dekompression oder Lösung von Adhäsionen an Nerven des Armes
04.2x.10↔	Destruktion von intrakraniellen Hirnnerven und Ganglien	04.49.13↔	Sonstige Dekompression oder Lösung von Adhäsionen an Nerven der Hand
04.2x.20↔	Destruktion von extrakraniellen Hirnnerven	04.49.14↔	Sonstige Dekompression oder Lösung von Adhäsionen am Plexus lumbosacralis, Leiste und Beckenboden
04.2x.30↔	Destruktion des Plexus brachialis	04.49.15↔	Sonstige Dekompression oder Lösung von Adhäsionen an Nerven des Beines
04.2x.31↔	Destruktion von Nerven der Schulter	04.49.16↔	Sonstige Dekompression oder Lösung von Adhäsionen an Nerven des Fusses
04.2x.32↔	Destruktion von Nerven des Armes und der Hand	04.49.99↔	Sonstige Dekompression oder Lösung von Adhäsionen an sonstigen peripheren Nerven oder Ganglion, sonstige
04.2x.33↔	Destruktion von Nerven des Rumpfes und Plexus lumbosacralis	04.5x.00↔	Transplantation von kranialem oder peripherem Nerv, n.n.bez.
04.2x.34↔	Destruktion von Nerven des Beines und des Fusses	04.5x.10↔	Transplantation von extrakraniellen Hirnnerven
04.2x.39↔	Destruktion von sonstigen peripheren Nerven oder Ganglien	04.5x.11↔	Transplantation von Plexus brachialis und Nerven der Schulter
04.2x.99↔	Destruktion von kranialen und peripheren Nerven und Ganglien, sonstige	04.5x.12↔	Transplantation von Nerven des Armes und der Hand
04.3x.00↔	Naht an kranialen oder peripheren Nerven, n.n.bez.	04.5x.13↔	Transplantation von Nerven des Rumpfes und der unteren Extremität
04.3x.10↔	Epineurale Naht von extrakraniellen Hirnnerven, primär	04.5x.19↔	Transplantation von sonstigem kranialem oder peripherem Nerv
04.3x.11↔	Epineurale Naht des Plexus brachialis, primär	04.5x.99↔	Transplantation von kranialem oder peripherem Nerv, sonstige
04.3x.12↔	Epineurale Naht von Nerven der Schulter, primär	04.6x.00↔	Transposition von kranialen und peripheren Nerven, n.n.bez.
04.3x.13↔	Epineurale Naht von Nerven am Arm, primär	04.6x.10↔	Transposition eines extrakraniellen Hirnnerven mit epineuraler primärer Naht
04.3x.14↔	Epineurale Naht von Nerven der Hand, primär	04.6x.11↔	Transposition eines extrakraniellen Hirnnerven mit epineuraler sekundärer Naht
04.3x.15↔	Epineurale Naht von Nerven des Rumpfes, primär	04.6x.12↔	Transposition eines extrakraniellen Hirnnerven mit interfaszikulärer primärer und sekundärer Naht
04.3x.16↔	Epineurale Naht von Nerven des Beines (inkl. Plexus lumbosacralis, Leiste, Beckenboden), primär	04.6x.20↔	Transposition des Plexus brachialis mit epineuraler primärer Naht
04.3x.17↔	Epineurale Naht von Nerven des Fusses, primär	04.6x.21↔	Transposition des Plexus brachialis mit epineuraler sekundärer Naht
04.3x.19↔	Epineurale Naht von sonstigen kranialen oder peripheren Nerven, primär	04.6x.22↔	Transposition des Plexus brachialis mit interfaszikulärer primärer Naht
04.3x.20↔	Epineurale Naht von extrakraniellen Hirnnerven, sekundär	04.6x.23↔	Transposition des Plexus brachialis mit interfaszikulärer sekundärer Naht
04.3x.21↔	Epineurale Naht des Plexus brachialis, sekundär	04.6x.30↔	Transposition eines Nerven der Schulter mit epineuraler primärer und sekundärer Naht
04.3x.22↔	Epineurale Naht von Nerven der Schulter, sekundär	04.6x.31↔	Transposition eines Nerven der Schulter mit interfaszikulärer primärer und sekundärer Naht
04.3x.23↔	Epineurale Naht von Nerven am Arm, sekundär	04.6x.40↔	Transposition eines Nerven des Armes mit epineuraler primärer Naht
04.3x.24↔	Epineurale Naht von Nerven an der Hand, sekundär	04.6x.41↔	Transposition eines Nerven des Armes mit epineuraler sekundärer Naht
04.3x.25↔	Epineurale Naht von Nerven des Rumpfes, sekundär	04.6x.42↔	Transposition eines Nerven des Armes mit interfaszikulärer primärer Naht
04.3x.26↔	Epineurale Naht von Nerven des Beines (inkl. Plexus lumbosacralis, Leiste, Beckenboden), sekundär	04.6x.43↔	Transposition eines Nerven des Armes mit interfaszikulärer sekundärer Naht
04.3x.27↔	Epineurale Naht von Nerven des Fusses, sekundär	04.6x.50↔	Transposition eines Nerven des Rumpfes und der unteren Extremität mit epineuraler primärer und sekundärer Naht
04.3x.29↔	Epineurale Naht von sonstigen kranialen und peripheren Nerven, sekundär	04.6x.51↔	Transposition eines Nerven des Rumpfes und der unteren Extremität mit interfaszikulärer primärer und sekundärer Naht
04.3x.30↔	Interfaszikuläre Naht von extrakraniellen Hirnnerven, primär	04.6x.60↔	Transposition eines Nerven der Hand mit interfaszikulärer primärer und sekundärer Naht
04.3x.31↔	Interfaszikuläre Naht des Plexus brachialis, primär	04.6x.70↔	Transposition mit Neurolyse und Dekompression eines extrakraniellen Hirnnerven
04.3x.32↔	Interfaszikuläre Naht von Nerven der Schulter, primär	04.6x.71↔	Transposition mit Neurolyse und Dekompression des Plexus brachialis oder eines Nerven der Schulter
04.3x.33↔	Interfaszikuläre Naht von Nerven am Arm, primär	04.6x.72↔	Transposition mit Neurolyse und Dekompression eines Nerven des Armes
04.3x.34↔	Interfaszikuläre Naht von Nerven an der Hand, primär	04.6x.73↔	Transposition mit Neurolyse und Dekompression eines Nerven der Hand
04.3x.35↔	Interfaszikuläre Naht von Nerven des Rumpfes, primär	04.6x.74↔	Transposition mit Neurolyse und Dekompression eines Nerven des Rumpfes und der unteren Extremität
04.3x.36↔	Interfaszikuläre Naht von Nerven des Beines (inkl. Plexus lumbosacralis, Leiste, Beckenboden), primär	04.6x.75↔	Transposition von sonstigen kranialen und peripheren Nerven
04.3x.37↔	Interfaszikuläre Naht von Nerven des Fusses, primär	04.6x.99↔	Transposition von kranialen und peripheren Nerven, sonstige
04.3x.39↔	Interfaszikuläre Naht von sonstigen kranialen und peripheren Nerven, primär	04.71↔	Hypoglosso-faziale Anastomose
04.3x.40↔	Interfaszikuläre Naht von extrakraniellen Hirnnerven, sekundär	04.72↔	Akzessorio-faziale Anastomose
04.3x.41↔	Interfaszikuläre Naht des Plexus brachialis, sekundär	04.73↔	Akzessorio-hypoglossale Anastomose
04.3x.42↔	Interfaszikuläre Naht von Nerven der Schulter, sekundär		
04.3x.43↔	Interfaszikuläre Naht von Nerven am Arm, sekundär		
04.3x.44↔	Interfaszikuläre Naht von Nerven an der Hand, sekundär		
04.3x.45↔	Interfaszikuläre Naht von Nerven des Rumpfes, sekundär		
04.3x.46↔	Interfaszikuläre Naht von Nerven des Beines (inkl. Plexus lumbosacralis, Leiste, Beckenboden), sekundär		
04.3x.47↔	Interfaszikuläre Naht von Nerven des Fusses, sekundär		
04.3x.49↔	Interfaszikuläre Naht von sonstigen kranialen und peripheren Nerven, sekundär		
04.3x.99↔	Naht an kranialen oder peripheren Nerven, sonstige		
04.42.00↔	Sonstige Dekompression an kranialen Nerven, n.n.bez.		
04.42.10↔	Sonstige Dekompression an kranialen Nerven, intrakraniell		
04.42.20↔	Sonstige Dekompression an kranialen Nerven, extrakraniell		
04.42.99↔	Sonstige Dekompression an kranialen Nerven, sonstige		
04.43.00↔	Entlastung am Karpaltunnel, n.n.bez.		
04.43.10↔	Entlastung am Karpaltunnel, endoskopisch		
04.43.99↔	Entlastung am Karpaltunnel, sonstige		
04.44↔	Entlastung am Tarsaltunnel		
04.49.00↔	Sonstige Dekompression oder Lösung von Adhäsionen an peripherem Nerv oder Ganglion, n.n.bez.		

04.74.00↔	Sonstige Anastomose eines kranialen oder peripheren Nervis, n.n.bez.	04.93.99↔	Entfernen der Elektrode(n) eines peripheren Neurostimulators, sonstige
04.74.10↔	Fazio-faziale Nerven-Anastomose	04.94.10↔	Revision (ohne Ersetzen) der Elektrode(n) eines peripheren Neurostimulators, n.n.bez.
04.74.11↔	Interkosto-faszikuläre Nerven-Anastomose	04.94.11↔	Revision (ohne Ersetzen) der Elektrode(n) eines peripheren Neurostimulators, Stabelektrode, Einzelelektrodensystem
04.74.99↔	Sonstige Anastomose eines kranialen oder peripheren Nervis, sonstige	04.94.12↔	Revision (ohne Ersetzen) der Elektrode(n) eines peripheren Neurostimulators, Stabelektrode, Mehrelektrodensystem
04.75↔	Revision einer früheren plastischen Rekonstruktion an einem kranialen oder peripheren Nerv	04.94.13↔	Revision (ohne Ersetzen) der Elektrode(n) eines peripheren Neurostimulators, Plattenelektrode, Einzelelektrodensystem
04.76↔	Plastische Rekonstruktion einer alten traumatischen Verletzung an kranialen und peripheren Nerven	04.94.14↔	Revision (ohne Ersetzen) der Elektrode(n) eines peripheren Neurostimulators, Plattenelektrode, Mehrelektrodensystem
04.79.10↔	Transplantation und Transposition eines extrakraniellen Hirnnerven mit epineuraler Naht	04.94.99↔	Revision (ohne Ersetzen) der Elektrode(n) eines peripheren Neurostimulators, sonstige
04.79.11↔	Transplantation und Transposition des Plexus brachialis mit epineuraler Naht	04.99.00↔	Sonstige Operation an kranialen und peripheren Nerven, n.n.bez.
04.79.12↔	Transplantation und Transposition von Nerven der Schulter mit epineuraler Naht	04.99.10↔	Implantation oder Ersetzen einer peripheren Neuroprothese
04.79.13↔	Transplantation und Transposition eines Nerven des Armes und der Hand mit epineuraler Naht	04.99.11↔	Revision (ohne Ersetzen) einer peripheren Neuroprothese
04.79.14↔	Transplantation und Transposition von Nerven des Rumpfes und der unteren Extremität mit epineuraler Naht	04.99.12↔	Entfernung einer peripheren Neuroprothese
04.79.19↔	Transplantation und Transposition eines sonstigen Nervis mit epineuraler Naht	04.99.99↔	Sonstige Operation an kranialen und peripheren Nerven, sonstige
04.79.20↔	Transplantation und Transposition eines Nerven mit interfaszikulärer Naht	05.0↔	Durchtrennung von sympathischen Nerven oder Ganglien
04.79.21↔	Transplantation und Transposition eines extrakraniellen Hirnnerven mit interfaszikulärer Naht	05.21↔	Exzision des Ganglion sphenopalatinum
04.79.22↔	Transplantation und Transposition des Plexus brachialis mit interfaszikulärer Naht	05.22↔	Zervikale Sympathektomie
04.79.23↔	Transplantation und Transposition von Nerven der Schulter mit interfaszikulärer Naht	05.23↔	Lumbale Sympathektomie
04.79.24↔	Transplantation und Transposition eines Nerven des Armes und der Hand mit interfaszikulärer Naht	05.24↔	Präsakrale Sympathektomie
04.79.25↔	Transplantation und Transposition von Nerven des Rumpfes und der unteren Extremität mit interfaszikulärer Naht	05.25↔	Periarterielle Sympathektomie
04.79.29↔	Transplantation und Transposition eines sonstigen Nervis mit interfaszikulärer Naht	05.26↔	Thorakale Sympathektomie
04.79.99↔	Sonstige Neuroplastik, sonstige	05.29↔	Sonstige Sympathektomie und Exzision eines Ganglions
04.92.00↔	Implantation oder Ersetzen der Elektrode(n) eines peripheren Neurostimulators, n.n.bez.	05.81↔	Plastische Rekonstruktion an sympathischem Nerv oder Ganglion
04.92.10↔	Implantation oder Ersetzen der Elektrode(n) eines temporären peripheren Neurostimulators, Einzelelektrodensystems, Teststimulation	05.89↔	Sonstige Operation an sympathischem Nerv oder Ganglion
04.92.11↔	Implantation oder Ersetzen der Elektrode(n) eines temporären peripheren Neurostimulators, Mehrelektrodensystems, Teststimulation	05.9↔	Sonstige Operationen am Nervensystem
04.92.20↔	Implantation oder Ersetzen der Elektrode(n) eines permanenten peripheren Neurostimulators, Stabelektrode, Einzelelektrodensystems, perkutan	29.92↔	Durchtrennung des N. glossopharyngeus
04.92.21↔	Implantation oder Ersetzen der Elektrode(n) eines permanenten peripheren Neurostimulators, Stabelektrode, Mehrelektrodensystems, perkutan	31.91↔	Durchtrennung des N. laryngeus
04.92.30↔	Implantation oder Ersetzen der Elektrode(n) eines permanenten peripheren Neurostimulators, Plattenelektrode, Einzelelektrodensystems, offen chirurgisch	33.31↔	Destruktion des N. phrenicus für Lungenkollaps
04.92.31↔	Implantation oder Ersetzen der Elektrode(n) eines permanenten peripheren Neurostimulators, Plattenelektrode, Mehrelektrodensystems, offen chirurgisch	83.43.10↔	Entnahme eines myokutanen Lappens zur Transplantation
04.92.40↔	Implantation oder Ersetzen einer Vagusnervstimulationselektrode	83.43.11↔	Entnahme eines osteomyokutanen oder osteofasziokutanen Lappens zur Transplantation
04.92.99↔	Implantation oder Ersetzen der Elektrode(n) eines peripheren Neurostimulators, sonstige	83.43.12↔	Entnahme eines sonstigen Lappentransplantates mit mikrovaskulärer Anastomosierung aus Muskel oder Faszie
04.93.00↔	Entfernen der Elektrode(n) eines peripheren Neurostimulators, n.n.bez.	83.43.99↔	Exzision von Muskel oder Faszie zur Transplantation, sonstige
04.93.10↔	Entfernen der Elektrode(n) eines peripheren Neurostimulators, Stabelektrode, Einzelelektrodensystem	83.71.10↔	Sehnenvorverlagerung, Kopf und Hals
04.93.11↔	Entfernen der Elektrode(n) eines peripheren Neurostimulators, Stabelektrode, Mehrelektrodensystem	83.71.11↔	Sehnenvorverlagerung, Schulter und Axilla
04.93.20↔	Entfernen der Elektrode(n) eines peripheren Neurostimulators, Plattenelektrode, Einzelelektrodensystem	83.71.12↔	Sehnenvorverlagerung, Oberarm und Ellenbogen
04.93.21↔	Entfernen der Elektrode(n) eines peripheren Neurostimulators, Plattenelektrode, Mehrelektrodensystem	83.71.13↔	Sehnenvorverlagerung, Unterarm
04.93.40↔	Entfernen einer Vagusnervselektrode	83.71.14↔	Sehnenvorverlagerung, Brustwand, Bauch und Rücken
		83.71.15↔	Sehnenvorverlagerung, Leisten- und Genitalregion und Gesäss
		83.71.16↔	Sehnenvorverlagerung, Untere Extremität
		83.71.19↔	Sehnenvorverlagerung, Andere Lokalisation
		83.71.99↔	Sehnenvorverlagerung, sonstige
		83.75.10↔	Sehnentransfer oder -transplantation, Kopf und Hals
		83.75.11↔	Sehnentransfer oder -transplantation, Schulter und Axilla
		83.75.12↔	Sehnentransfer oder -transplantation, Oberarm und Ellenbogen
		83.75.13↔	Sehnentransfer oder -transplantation, Unterarm
		83.75.14↔	Sehnentransfer oder -transplantation, Brustwand, Bauch und Rücken
		83.75.15↔	Sehnentransfer oder -transplantation, Leisten- und Genitalregion und Gesäss
		83.75.16↔	Sehnentransfer oder -transplantation, Untere Extremität
		83.75.19↔	Sehnentransfer oder -transplantation, Andere Lokalisation
		83.75.99↔	Sehnentransfer oder -transplantation, sonstige
		83.76.10↔	Sonstige Sehnentransposition, Kopf und Hals
		83.76.11↔	Sonstige Sehnentransposition, Schulter und Axilla
		83.76.12↔	Sonstige Sehnentransposition, Oberarm und Ellenbogen
		83.76.13↔	Sonstige Sehnentransposition, Unterarm
		83.76.14↔	Sonstige Sehnentransposition, Brustwand und Rücken
		83.76.15↔	Sonstige Sehnentransposition, Leisten- und Genitalregion und Gesäss
		83.76.16↔	Sonstige Sehnentransposition, Untere Extremität
		83.76.19↔	Sonstige Sehnentransposition, Andere Lokalisation

83.76.99↔	Sonstige Sehnenreposition, sonstige	83.82.32↔	Transplantation eines osteomyokutanen oder osteofasziokutanen Lappens, Oberarm und Ellenbogen
83.79↔	Sonstige Muskelreposition	83.82.33↔	Transplantation eines osteomyokutanen oder osteofasziokutanen Lappens, Unterarm
83.81.10↔	Sehnenreposition, Kopf und Hals	83.82.34↔	Transplantation eines osteomyokutanen oder osteofasziokutanen Lappens, Brustwand, Bauch und Rücken
83.81.11↔	Sehnenreposition, Schulter und Axilla	83.82.35↔	Transplantation eines osteomyokutanen oder osteofasziokutanen Lappens, Leisten- und Genitalregion und Gesäss
83.81.12↔	Sehnenreposition, Oberarm und Ellenbogen	83.82.36↔	Transplantation eines osteomyokutanen oder osteofasziokutanen Lappens, Untere Extremität
83.81.13↔	Sehnenreposition, Unterarm	83.82.39↔	Transplantation eines osteomyokutanen oder osteofasziokutanen Lappens, Andere Lokalisation
83.81.14↔	Sehnenreposition, Brustwand, Bauch und Rücken	83.82.40↔	Transplantation eines sonstigen Lappentransplantates mit mikrovaskulärer Anastomosierung aus Muskel oder Faszie, Kopf und Hals
83.81.15↔	Sehnenreposition, Leisten- und Genitalregion und Gesäss	83.82.41↔	Transplantation eines sonstigen Lappentransplantates mit mikrovaskulärer Anastomosierung aus Muskel oder Faszie, Schulter und Axilla
83.81.16↔	Sehnenreposition, Untere Extremität	83.82.42↔	Transplantation eines sonstigen Lappentransplantates mit mikrovaskulärer Anastomosierung aus Muskel oder Faszie, Oberarm und Ellenbogen
83.81.19↔	Sehnenreposition, Andere Lokalisation	83.82.43↔	Transplantation eines sonstigen Lappentransplantates mit mikrovaskulärer Anastomosierung aus Muskel oder Faszie, Unterarm
83.81.99↔	Sehnenreposition, sonstige	83.82.44↔	Transplantation eines sonstigen Lappentransplantates mit mikrovaskulärer Anastomosierung aus Muskel oder Faszie, Brustwand, Bauch und Rücken
83.82.10↔	Faszientransplantation, Kopf und Hals	83.82.45↔	Transplantation eines sonstigen Lappentransplantates mit mikrovaskulärer Anastomosierung aus Muskel oder Faszie, Leisten- und Genitalregion und Gesäss
83.82.11↔	Faszientransplantation, Schulter und Axilla	83.82.46↔	Transplantation eines sonstigen Lappentransplantates mit mikrovaskulärer Anastomosierung aus Muskel oder Faszie, Untere Extremität
83.82.12↔	Faszientransplantation, Oberarm und Ellenbogen	83.82.47↔	Transplantation eines sonstigen Lappentransplantates mit mikrovaskulärer Anastomosierung aus Muskel oder Faszie, Andere Lokalisation
83.82.13↔	Faszientransplantation, Unterarm	83.82.99↔	Muskel- oder Faszientransplantation, sonstige
83.82.14↔	Faszientransplantation, Brustwand, Bauch und Rücken		
83.82.15↔	Faszientransplantation, Leisten- und Genitalregion und Gesäss		
83.82.16↔	Faszientransplantation, Untere Extremität		
83.82.19↔	Faszientransplantation, Andere Lokalisation		
83.82.20↔	Transplantation eines lokalen Muskel- oder Fasziolappens, Kopf und Hals		
83.82.21↔	Transplantation eines lokalen Muskel- oder Fasziolappens, Schulter und Axilla		
83.82.22↔	Transplantation eines lokalen Muskel- oder Fasziolappens, Oberarm und Ellenbogen		
83.82.23↔	Transplantation eines lokalen Muskel- oder Fasziolappens, Unterarm		
83.82.24↔	Transplantation eines lokalen Muskel- oder Fasziolappens, Brustwand, Bauch und Rücken		
83.82.25↔	Transplantation eines lokalen Muskel- oder Fasziolappens, Leisten- und Genitalregion und Gesäss		
83.82.26↔	Transplantation eines lokalen Muskel- oder Fasziolappens, Untere Extremität		
83.82.29↔	Transplantation eines lokalen Muskel- oder Fasziolappens, Andere Lokalisation		
83.82.30↔	Transplantation eines osteomyokutanen oder osteofasziokutanen Lappens, Kopf und Hals		
83.82.31↔	Transplantation eines osteomyokutanen oder osteofasziokutanen Lappens, Schulter und Axilla		

Prozedur I13-6

78.12.90↔	Geschlossene Reposition einer sonstigen Humerusfraktur mit Knochenfixation durch Fixateur externe	79.21.10↔	Offene Reposition einer proximalen Humerusfraktur ohne innere Knochenfixation
78.12.91↔	Offene Reposition einer sonstigen Humerusfraktur mit Knochenfixation durch Fixateur externe	79.21.11↔	Offene Reposition einer Humerusschafffraktur ohne innere Knochenfixation
78.12.99↔	Anlegen eines Fixateur externe am Humerus (inkl. Reposition von Frakturen), sonstige	79.21.12↔	Offene Reposition einer distalen Humerusfraktur ohne innere Knochenfixation
79.11.00↔	Geschlossene Reposition einer Humerusfraktur mit innerer Knochenfixation, n.n.bez.	79.21.99↔	Offene Reposition einer Humerusfraktur ohne innere Knochenfixation, sonstige
79.11.10↔	Geschlossene Reposition einer proximalen Humerusfraktur mit innerer Knochenfixation durch Marknagel / Verriegelungsnagel oder Winkelplatte / Kondylenplatte	79.31.00↔	Offene Reposition einer Humerusfraktur mit innerer Knochenfixation, n.n.bez.
79.11.11↔	Geschlossene Reposition einer proximalen Humerusfraktur mit innerer Knochenfixation mittels minimalinvasiver ballonassistierter Technik	79.31.10↔	Offene Reposition einer einfachen proximalen Humerusfraktur mit innerer Knochenfixation durch Marknagel, winkelstabiler Platte oder (Winkel-) Platte
79.11.19↔	Geschlossene Reposition einer proximalen Humerusfraktur mit sonstiger innerer Knochenfixation (z.B. durch Schraube, Draht, Zuggurtung/Cerclage, winkelstabile Platte)	79.31.11↔	Offene Reposition einer einfachen proximalen Humerusfraktur mit sonstiger innerer Knochenfixation (z.B. Schraube, Draht)
79.11.20↔	Geschlossene Reposition einer sonstigen Humerusfraktur mit innerer Knochenfixation durch Marknagel / Verriegelungsnagel oder Winkelplatte / Kondylenplatte	79.31.12↔	Offene Reposition einer Mehrfragmentfraktur des proximalen Humerus mit innerer Knochenfixation
79.11.21↔	Geschlossene Reposition einer sonstigen Humerusfraktur mit innerer Knochenfixation mittels minimalinvasiver ballonassistierter Technik	79.31.20↔	Offene Reposition einer einfachen Humerusschafffraktur mit innerer Knochenfixation
79.11.29↔	Geschlossene Reposition einer sonstigen Humerusfraktur mit sonstiger innerer Knochenfixation (z.B. durch Schraube, Draht, Zuggurtung/Cerclage, winkelstabile Platte)	79.31.30↔	Offene Reposition einer einfachen distalen Humerusfraktur mit innerer Knochenfixation durch Marknagel, winkelstabiler Platte oder (Winkel-) Platte
79.11.99↔	Geschlossene Reposition einer Humerusfraktur mit innerer Knochenfixation, sonstige	79.31.31↔	Offene Reposition einer einfachen distalen Humerusfraktur mit sonstiger innerer Knochenfixation (z.B. Schraube, Draht)
79.21.00↔	Offene Reposition einer Humerusfraktur ohne innere Knochenfixation, n.n.bez.	79.31.90↔	Offene Reposition einer Mehrfragmentfraktur sonstiger Teile des Humerus mit innerer Knochenfixation
		79.31.99↔	Offene Reposition einer Humerusfraktur mit innerer Knochenfixation, sonstige

Prozedur I13-7

- | | | | |
|-----------|--|-----------|---|
| 79.12.00↔ | Geschlossene Reposition einer Fraktur an Radius und Ulna mit innerer Knochenfixation, n.n.bez. | 79.12.22↔ | Geschlossene Reposition einer sonstigen Radiusfraktur mit innerer Knochenfixation durch Marknagel |
| 79.12.10↔ | Geschlossene Reposition einer distalen Radiusfraktur mit innerer Knochenfixation durch Draht oder Zuggurtung/Cerclage | 79.12.23↔ | Geschlossene Reposition einer sonstigen Radiusfraktur mit innerer Knochenfixation mittels minimalinvasiver ballonassistierter Technik |
| 79.12.11↔ | Geschlossene Reposition einer distalen Radiusfraktur mit innerer Knochenfixation durch intramedullären Draht | 79.12.29↔ | Geschlossene Reposition einer sonstigen Radiusfraktur mit sonstiger innerer Knochenfixation (z.B. durch Schraube, Platte) |
| 79.12.12↔ | Geschlossene Reposition einer distalen Radiusfraktur mit innerer Knochenfixation durch Marknagel | 79.12.30↔ | Geschlossene Reposition einer Ulnafraktur mit innerer Knochenfixation durch Draht oder Zuggurtung/Cerclage |
| 79.12.13↔ | Geschlossene Reposition einer distalen Radiusfraktur mit innerer Knochenfixation mittels minimalinvasiver ballonassistierter Technik | 79.12.31↔ | Geschlossene Reposition einer Ulnafraktur mit innerer Knochenfixation durch intramedullären Draht |
| 79.12.19↔ | Geschlossene Reposition einer distalen Radiusfraktur mit sonstiger innerer Knochenfixation (z.B. durch Schraube, Platte) | 79.12.32↔ | Geschlossene Reposition einer Ulnafraktur mit innerer Knochenfixation durch Marknagel |
| 79.12.20↔ | Geschlossene Reposition einer sonstigen Radiusfraktur durch Draht oder Zuggurtung/Cerclage | 79.12.39↔ | Geschlossene Reposition einer Ulnafraktur mit sonstiger innerer Knochenfixation (z.B. durch Schraube, Platte) |
| 79.12.21↔ | Geschlossene Reposition einer sonstigen Radiusfraktur mit innerer Knochenfixation durch intramedullären Draht | 79.12.99↔ | Geschlossene Reposition einer Fraktur an Radius und Ulna mit innerer Knochenfixation, sonstige |

Prozedur I13-8

- | | | | |
|-----------|---|-----------|--|
| 78.17.10↔ | Geschlossene Reposition einer Fraktur der proximalen Tibia mit Knochenfixation durch Fixateur externe | 79.36.11↔ | Offene Reposition einer einfachen Fraktur der proximalen Tibia mit innerer Knochenfixation durch Schraube |
| 78.17.11↔ | Offene Reposition einer einfachen Fraktur der proximalen Tibia mit Knochenfixation durch Fixateur externe | 79.36.12↔ | Offene Reposition einer einfachen Fraktur der proximalen Tibia mit sonstiger innerer Knochenfixation |
| 78.17.12↔ | Offene Reposition einer Mehrfragmentfraktur der proximalen Tibia mit Knochenfixation durch Fixateur externe | 79.36.13↔ | Offene Reposition einer Mehrfragmentfraktur der proximalen Tibia mit innerer Knochenfixation durch (Blount-)Klammern |
| 79.16.10↔ | Geschlossene Reposition einer proximalen Tibiafraktur mit innerer Knochenfixation durch Marknagel | 79.36.14↔ | Offene Reposition einer Mehrfragmentfraktur der proximalen Tibia mit sonstiger innerer Knochenfixation |
| 79.26.10↔ | Offene Reposition einer proximalen Tibiafraktur ohne innere Knochenfixation | 79.56.10↔ | Offene Reposition einer Epiphysendiastase an der proximalen Tibia |
| 79.36.10↔ | Offene Reposition einer einfachen Fraktur der proximalen Tibia mit innerer Knochenfixation durch (Blount-)Klammern oder intramedullären Draht | | |

Prozedur I13-9

- | | | | |
|-----------|---|-----------|---|
| 78.17.24↔ | Geschlossene Reposition einer distalen Fibulafraktur mit Knochenfixation durch Fixateur externe | 79.36.70↔ | Offene Reposition einer einfachen Fraktur der distalen Fibula mit innerer Knochenfixation durch (Blount-)Klammern |
| 78.17.25↔ | Offene Reposition einer einfachen Fraktur der distalen Fibula mit Knochenfixation durch Fixateur externe | 79.36.71↔ | Offene Reposition einer einfachen Fraktur der distalen Fibula mit innerer Knochenfixation durch Platte |
| 78.17.26↔ | Offene Reposition einer Mehrfragmentfraktur der distalen Fibula mit Knochenfixation durch Fixateur externe | 79.36.72↔ | Offene Reposition einer einfachen Fraktur der distalen Fibula mit sonstiger innerer Knochenfixation |
| 79.16.40↔ | Geschlossene Reposition einer distalen Fibulafraktur mit innerer Knochenfixation durch Marknagel | 79.36.73↔ | Offene Reposition einer Mehrfragmentfraktur der distalen Fibula mit innerer Knochenfixation |
| 79.16.49↔ | Geschlossene Reposition einer distalen Fibulafraktur mit sonstiger innerer Knochenfixation (z.B. durch Schraube, Platte, Draht) | 79.56.21↔ | Offene Reposition einer Epiphysendiastase an der distalen Fibula |
| 79.26.22↔ | Offene Reposition einer distalen Fibulafraktur ohne innere Knochenfixation | | |

Prozedur I13-10

- | | | | |
|-----------|---|-----------|--|
| 79.11.11↔ | Geschlossene Reposition einer proximalen Humerusfraktur mit innerer Knochenfixation mittels minimalinvasiver ballonassistierter Technik | 79.16.31↔ | Geschlossene Reposition einer sonstigen Tibiafraktur mit innerer Knochenfixation mittels minimalinvasiver ballonassistierter Technik |
| 79.11.21↔ | Geschlossene Reposition einer sonstigen Humerusfraktur mit innerer Knochenfixation mittels minimalinvasiver ballonassistierter Technik | 79.17.11↔ | Geschlossene Reposition einer Fraktur des Kalkaneus mit innerer Knochenfixation mittels minimalinvasiver ballonassistierter Technik |
| 79.16.11↔ | Geschlossene Reposition einer proximalen Tibiafraktur mit innerer Knochenfixation mittels minimalinvasiver ballonassistierter Technik | | |

Prozedur I13-11

- | | | | |
|-----------|--|-----------|---|
| 78.11.10↔ | Geschlossene Reposition einer Fraktur von Skapula und Klavikula mit Knochenfixation durch Fixateur externe | 78.11.20↔ | Geschlossene Reposition einer Fraktur von Rippen und Sternum mit Knochenfixation durch Fixateur externe |
| 78.11.11↔ | Offene Reposition einer einfachen Fraktur von Skapula und Klavikula mit Knochenfixation durch Fixateur externe | 78.11.21↔ | Offene Reposition einer Fraktur von Rippen und Sternum mit Knochenfixation durch Fixateur externe |
| 78.11.12↔ | Offene Reposition einer Mehrfragmentfraktur von Klavikula und Skapula mit Knochenfixation durch Fixateur externe | 78.11.99↔ | Anlegen eines Fixateur externe an Skapula, Klavikula, Rippen und Sternum (inkl. Reposition von Frakturen), sonstige |

- | | | | |
|-----------|--|-----------|---|
| 78.12.10↔ | Geschlossene Reposition einer proximalen Humerusfraktur mit Knochenfixation durch Fixateur externe | 78.17.14↔ | Offene Reposition einer einfachen Fraktur der distalen Tibia mit Knochenfixation durch Fixateur externe |
| 78.12.11↔ | Offene Reposition einer proximalen Humerusfraktur mit Knochenfixation durch Fixateur externe | 78.17.15↔ | Geschlossene Reposition einer sonstigen Tibiafraktur mit Knochenfixation durch Fixateur externe |
| 78.12.90↔ | Geschlossene Reposition einer sonstigen Humerusfraktur mit Knochenfixation durch Fixateur externe | 78.17.16↔ | Offene Reposition einer Mehrfragmentfraktur sonstiger Teile der Tibia mit Knochenfixation durch Fixateur externe |
| 78.12.91↔ | Offene Reposition einer sonstigen Humerusfraktur mit Knochenfixation durch Fixateur externe | 78.17.20↔ | Offene Reposition einer einfachen Fraktur der proximalen Fibula mit Knochenfixation durch Fixateur externe |
| 78.12.99↔ | Anlegen eines Fixateur externe am Humerus (inkl. Reposition von Frakturen), sonstige | 78.17.21↔ | Offene Reposition einer Mehrfragmentfraktur der proximalen Fibula mit Knochenfixation durch Fixateur externe |
| 78.13.10↔ | Geschlossene Reposition einer distalen Radiusfraktur mit Knochenfixation durch Fixateur externe | 78.17.22↔ | Offene Reposition einer einfachen Fraktur des Fibulaschafts mit Knochenfixation durch Fixateur externe |
| 78.13.11↔ | Geschlossene Reposition einer sonstigen Radiusfraktur mit Knochenfixation durch Fixateur externe | 78.17.23↔ | Offene Reposition einer Mehrfragmentfraktur des Fibulaschafts mit Knochenfixation durch Fixateur externe |
| 78.13.12↔ | Offene Reposition einer distalen Radiusfraktur mit Knochenfixation durch Fixateur externe | 78.17.24↔ | Geschlossene Reposition einer distalen Fibulafraktur mit Knochenfixation durch Fixateur externe |
| 78.13.13↔ | Offene Reposition einer sonstigen Radiusfraktur mit Knochenfixation durch Fixateur externe | 78.17.25↔ | Offene Reposition einer einfachen Fraktur der distalen Fibula mit Knochenfixation durch Fixateur externe |
| 78.13.20↔ | Geschlossene Reposition einer Ulnafraktur mit Knochenfixation durch Fixateur externe | 78.17.26↔ | Offene Reposition einer Mehrfragmentfraktur der distalen Fibula mit Knochenfixation durch Fixateur externe |
| 78.13.99↔ | Anlegen eines Fixateur externe an Radius und Ulna (inkl. Reposition von Frakturen), sonstige | 78.17.27↔ | Geschlossene Reposition einer sonstigen Fibulafraktur mit Knochenfixation durch Fixateur externe |
| 78.14.10↔ | Geschlossene Reposition einer Fraktur an Karpalia und Metakarpalia mit Knochenfixation durch Fixateur externe | 78.17.99↔ | Anlegen eines Fixateur externe an Tibia und Fibula (inkl. Reposition von Frakturen), sonstige |
| 78.14.11↔ | Offene Reposition einer Fraktur an Karpalia und Metakarpalia mit Knochenfixation durch Fixateur externe | 78.18.10↔ | Geschlossene Reposition einer Kalkaneusfraktur mit Knochenfixation durch Fixateur externe |
| 78.14.99↔ | Anlegen eines Fixateur externe an Karpalia und Metakarpalia (inkl. Reposition von Frakturen), sonstige | 78.18.11↔ | Geschlossene Reposition einer Fraktur sonstiger Tarsalia und Metatarsalia mit Knochenfixation durch Fixateur externe |
| 78.15.10↔ | Offene Reposition einer Schenkelhalsfraktur und proximalen Femurfraktur mit Knochenfixation durch Fixateur externe | 78.18.12↔ | Offene Reposition einer einfachen Fraktur an sonstigen Tarsalia und Metatarsalia mit Knochenfixation durch Fixateur externe |
| 78.15.20↔ | Offene Reposition einer Femurschaftfraktur mit Knochenfixation durch Fixateur externe | 78.18.13↔ | Offene Reposition einer Fraktur an Kalkaneus und Talus mit Knochenfixation durch Fixateur externe |
| 78.15.30↔ | Geschlossene Reposition einer distalen Femurfraktur mit Knochenfixation durch Fixateur externe | 78.18.14↔ | Offene Reposition einer Mehrfragmentfraktur an sonstigen Tarsalia mit Knochenfixation durch Fixateur externe |
| 78.15.31↔ | Offene Reposition einer distalen Femurfraktur mit Knochenfixation durch Fixateur externe | 78.18.15↔ | Offene Reposition einer Mehrfragmentfraktur an Metatarsalia mit Knochenfixation durch Fixateur externe |
| 78.15.40↔ | Geschlossene Reposition einer sonstigen Femurfraktur mit Knochenfixation durch Fixateur externe | 78.18.99↔ | Anlegen eines Fixateur externe an Tarsalia und Metatarsalia (inkl. Reposition von Frakturen), sonstige |
| 78.15.99↔ | Anlegen eines Fixateur externe am Femur (inkl. Reposition von Frakturen), sonstige | 78.19.10↔ | Geschlossene Reposition einer Fraktur von Phalangen der Hand mit Knochenfixation durch Fixateur externe |
| 78.16.10↔ | Geschlossene Reposition einer Fraktur der Patella mit Knochenfixation durch Fixateur externe | 78.19.11↔ | Offene Reposition einer Fraktur von Phalangen der Hand mit Knochenfixation durch Fixateur externe |
| 78.16.11↔ | Offene Reposition einer Fraktur der Patella mit Knochenfixation durch Fixateur externe | 78.19.20↔ | Geschlossene Reposition einer Fraktur des Beckens mit Knochenfixation durch Fixateur externe |
| 78.16.99↔ | Anlegen eines Fixateur externe an der Patella (inkl. Reposition von Frakturen), sonstige | 78.19.21↔ | Offene Reposition einer Fraktur des Acetabulums mit Knochenfixation / Transfixation durch Fixateur externe |
| 78.17.10↔ | Geschlossene Reposition einer Fraktur der proximalen Tibia mit Knochenfixation durch Fixateur externe | 78.19.22↔ | Offene Reposition einer Fraktur sonstiger Teile des Beckens mit Knochenfixation durch Fixateur externe |
| 78.17.11↔ | Offene Reposition einer einfachen Fraktur der proximalen Tibia mit Knochenfixation durch Fixateur externe | 78.19.30↔ | Geschlossene Reposition einer Fraktur von Phalangen des Fusses mit Knochenfixation durch Fixateur externe |
| 78.17.12↔ | Offene Reposition einer Mehrfragmentfraktur der proximalen Tibia mit Knochenfixation durch Fixateur externe | 78.19.31↔ | Offene Reposition einer Fraktur von Phalangen des Fusses mit Knochenfixation durch Fixateur externe |
| 78.17.13↔ | Offene Reposition einer einfachen Tibiaschaftfraktur mit Knochenfixation durch Fixateur externe | | |

Prozedur I13-12

- 84.72†↔ Anlegen einer externen Fixationsvorrichtung, Ringsystem

Prozedur I13-13

- | | | | |
|-----------|--|-----------|---|
| 78.02.10↔ | Knochen transplantation am Humerus, gefäßgestielt mit mikrovaskulärer Anastomose | 78.07.13↔ | Knorpel-Knochen transplantation an der Tibia |
| 78.02.11↔ | Knochen transplantation am Humerus, gefäßgestielt ohne mikrovaskuläre Anastomose | 78.07.20↔ | Knochen transplantation an der Fibula, gefäßgestielt mit mikrovaskulärer Anastomose |
| 78.02.12↔ | Knochen transplantation am Humerus, allogene | 78.07.21↔ | Knochen transplantation an der Fibula, gefäßgestielt ohne mikrovaskuläre Anastomose |
| 78.02.13↔ | Knorpel-Knochen transplantation am Humerus | 78.07.22↔ | Knochen transplantation an der Fibula, allogene |
| 78.07.10↔ | Knochen transplantation an der Tibia, gefäßgestielt mit mikrovaskulärer Anastomose | 78.07.23↔ | Knorpel-Knochen transplantation an der Fibula |
| 78.07.11↔ | Knochen transplantation an der Tibia, gefäßgestielt ohne mikrovaskuläre Anastomose | 79.31.00↔ | Offene Reposition einer Humerusfraktur mit innerer Knochenfixation, n.n.bez. |
| 78.07.12↔ | Knochen transplantation an der Tibia, allogene | | |

79.31.10↔	Offene Reposition einer einfachen proximalen Humerusfraktur mit innerer Knochenfixation durch Marknagel, winkelstabiler Platte oder (Winkel-) Platte	79.36.40↔	Offene Reposition einer Mehrfragmentfraktur sonstiger Teile der Tibia mit innerer Knochenfixation
79.31.11↔	Offene Reposition einer einfachen proximalen Humerusfraktur mit sonstiger innerer Knochenfixation (z.B. Schraube, Draht)	79.36.50↔	Offene Reposition einer einfachen Fraktur der proximalen Fibula mit innerer Knochenfixation
79.31.12↔	Offene Reposition einer Mehrfragmentfraktur des proximalen Humerus mit innerer Knochenfixation	79.36.51↔	Offene Reposition einer Mehrfragmentfraktur der proximalen Fibula mit innerer Knochenfixation
79.31.20↔	Offene Reposition einer einfachen Humerusschafffraktur mit innerer Knochenfixation	79.36.60↔	Offene Reposition einer einfachen Fibulaschafffraktur mit innerer Knochenfixation durch Marknagel
79.31.30↔	Offene Reposition einer einfachen distalen Humerusfraktur mit innerer Knochenfixation durch Marknagel, winkelstabiler Platte oder (Winkel-) Platte	79.36.61↔	Offene Reposition einer einfachen Fibulaschafffraktur mit sonstiger innerer Knochenfixation
79.31.31↔	Offene Reposition einer einfachen distalen Humerusfraktur mit sonstiger innerer Knochenfixation (z.B. Schraube, Draht)	79.36.62↔	Offene Reposition einer Mehrfragmentfraktur des Fibulaschafts mit innerer Knochenfixation durch (winkelstabile) Platte
79.31.90↔	Offene Reposition einer Mehrfragmentfraktur sonstiger Teile des Humerus mit innerer Knochenfixation	79.36.63↔	Offene Reposition einer Mehrfragmentfraktur des Fibulaschafts mit sonstiger innerer Knochenfixation
79.31.99↔	Offene Reposition einer Humerusfraktur mit innerer Knochenfixation, sonstige	79.36.70↔	Offene Reposition einer einfachen Fraktur der distalen Fibula mit innerer Knochenfixation durch (Blount-)Klammern
79.36.20↔	Offene Reposition einer einfachen Tibiaschafffraktur mit innerer Knochenfixation	79.36.71↔	Offene Reposition einer einfachen Fraktur der distalen Fibula mit innerer Knochenfixation durch Platte
79.36.30↔	Offene Reposition einer einfachen Fraktur der distalen Tibia mit innerer Knochenfixation durch Marknagel oder winkelstabile Platte	79.36.72↔	Offene Reposition einer einfachen Fraktur der distalen Fibula mit sonstiger innerer Knochenfixation
79.36.31↔	Offene Reposition einer einfachen Fraktur der distalen Tibia mit innerer Knochenfixation durch sonstige Platte	79.36.73↔	Offene Reposition einer Mehrfragmentfraktur der distalen Fibula mit innerer Knochenfixation
79.36.32↔	Offene Reposition einer einfachen Fraktur der distalen Tibia mit sonstiger innerer Knochenfixation	79.36.99↔	Offene Reposition einer Fraktur an Tibia und Fibula mit innerer Knochenfixation, sonstige
		81.11↔	Arthrodesen am Sprunggelenk

ADRG I14**Revision eines Amputationsstumpfes**

Prozedur in Tabelle I14-1

DRG I14Z**Revision eines Amputationsstumpfes****Prozedur I14-1**

84.3x.00↔	Revision eines Amputationsstumpfes, n.n.bez.	84.3x.13↔	Revision eines Amputationsstumpfes, Untere Extremität
84.3x.10↔	Revision eines Amputationsstumpfes, Schulter- und Oberarmregion	84.3x.19↔	Revision eines Amputationsstumpfes, Andere Lokalisation
84.3x.11↔	Revision eines Amputationsstumpfes, Unterarmregion	84.3x.99↔	Revision eines Amputationsstumpfes, sonstige
84.3x.12↔	Revision eines Amputationsstumpfes, Handregion		

ADRG I15**Operationen am Hirn- und Gesichtsschädel**

Prozedur in Tabelle I15-1

DRG I15A**Operationen am Hirn- und Gesichtsschädel, Alter < 16 Jahre**

Alter < 16 Jahre

DRG I15B**Operationen am Hirn- und Gesichtsschädel, Alter > 15 Jahre****Prozedur I15-1**

01.12.00↔	Offene Biopsie an den Hirnhäuten, n.n.bez.	01.24.10↔	Sonstige Kraniotomie mit Dekompression
01.12.10↔	Stereotaktische offene Biopsie an den Hirnhäuten	01.24.11↔	Sonstige Kraniotomie zur Entleerung eines epiduralen Hämatoms
01.12.99↔	Offene Biopsie an den Hirnhäuten, sonstige	01.24.12↔	Sonstige Kraniotomie zur Entleerung eines epiduralen Empyems
01.14.00↔	Offene Biopsie am Gehirn, n.n.bez.	01.24.13↔	Sonstige Kraniotomie, Einlegen von alloplastischem Material oder Medikamententrägers in den Schädelknochen oder Epiduralraum
01.14.10↔	Stereotaktische offene Biopsie am Gehirn	01.24.14↔	Sonstige Kraniotomie, Entfernung von alloplastischem Material oder Medikamententrägers aus Schädelknochen oder Epiduralraum
01.14.99↔	Offene Biopsie am Gehirn, sonstige	01.24.15↔	Sonstige Kraniotomie, Entfernung eines Fremdkörpers aus Schädelknochen oder Epiduralraum
01.15↔	Biopsie am Schädel		
01.21↔	Inzision und Drainage an den kranialen Sinus		
01.22↔	Entfernen der Elektrode(n) eines intrakraniellen Neurostimulators		
01.24.00↔	Sonstige Kraniotomie, n.n.bez.		

01.24.16↔	Sonstige Kraniotomie, sonstige Drainage epiduraler Flüssigkeit oder aus sonstigen Gründen	01.39.41↔	Anlegen eines Reservoirs am Liquorsystem (z.B. ventrikulär, zisternal, subdural)
01.24.20↔	Kraniotomie der Kalotte als Zugang, n.n.bez.	01.39.42↔	Entfernen eines Reservoirs am Liquorsystem (z.B. ventrikulär, zisternal, subdural)
01.24.21↔	Bohrlochreparation der Kalotte als Zugang	01.39.50↔	Entfernung eines intrakraniellen Implantats
01.24.22↔	Stereotaktisch geführte Schädelöffnung über die Kalotte als Zugang	01.39.99↔	Sonstige Inzision am Gehirn, sonstige
01.24.29↔	Kraniotomie der Kalotte als Zugang, sonstige	01.41↔	Operationen am Thalamus
01.24.30↔	Zugang zur Schädelbasis, n.n.bez.	01.42↔	Operationen am Globus pallidum
01.24.31↔	Zugang zur Schädelbasis, transoral	01.51.00↔	Exzision von Läsion oder Gewebe an den Hirnhäuten, n.n.bez.
01.24.32↔	Zugang zur Schädelbasis, transoral mit Spaltung des weichen Gaumens	01.51.10↔	Exzision von Tumorgewebe an den Hirnhäuten mit Präparation von infiltriertem Nachbargewebe
01.24.33↔	Zugang zur Schädelbasis, transoral mit Spaltung des weichen und harten Gaumens	01.51.99↔	Exzision von Läsion oder Gewebe an den Hirnhäuten, sonstige
01.24.34↔	Zugang zur Schädelbasis, transsphenoidal	01.52.00↔	Hemisphärektomie, n.n.bez.
01.24.35↔	Zugang zur Schädelbasis, transethmoidal	01.52.10↔	Hemisphärektomie, hirneigenes intrazerebrales Tumorgewebe
01.24.36↔	Zugang zur Schädelbasis, transmastoidal	01.52.11↔	Hemisphärektomie, nicht hirneigenes intrazerebrales Tumorgewebe
01.24.37↔	Zugang zur Schädelbasis, translabyrinthär	01.52.99↔	Hemisphärektomie, sonstige
01.24.38↔	Zugang zur Schädelbasis, transpyramidal	01.53.00↔	Lobektomie am Gehirn, n.n.bez.
01.24.39↔	Zugang zur Schädelbasis, sonstige	01.53.10↔	Lobektomie am Gehirn, hirneigenes intrazerebrales Tumorgewebe
01.24.3a↔	Zugang zur Schädelbasis, transkondylär	01.53.11↔	Lobektomie am Gehirn, nicht hirneigenes intrazerebrales Tumorgewebe
01.24.3b↔	Zugang zur Schädelbasis, transorbital	01.53.99↔	Lobektomie am Gehirn, sonstige
01.24.3c↔	Zugang zur Schädelbasis, mit Le-Fort-I-Osteotomie	01.59.00↔	Sonstige Exzision oder Destruktion von Läsion oder Gewebe am Gehirn, n.n.bez.
01.24.3d↔	Zugang zur Schädelbasis, transnasal-transcribiform	01.59.10↔	Sonstige Exzision von hirneigenem intrazerebralen Tumorgewebe am Gehirn
01.24.3e↔	Zugang zur Schädelbasis, transnasal-transclival	01.59.11↔	Sonstige Exzision von nicht hirneigenem intrazerebralen Tumorgewebe am Gehirn
01.24.3f↔	Zugang zur Schädelbasis, transoral-transclival	01.59.12↔	Sonstige Exzision von Läsion oder Gewebe am Gehirn, Débridement einer Kontusion am Gehirn
01.24.3g↔	Zugang zur Schädelbasis, transnasal-transpterygoidal	01.59.19↔	Sonstige Exzision von Läsion oder Gewebe am Gehirn, sonstige
01.24.99↔	Sonstige Kraniotomie, sonstige	01.59.20↔	Sonstige Destruktion von hirneigenem intrazerebralen Tumorgewebe am Gehirn
01.25.00↔	Sonstige Kraniektomie, n.n.bez.	01.59.21↔	Sonstige Destruktion von nicht hirneigenem intrazerebralen Tumorgewebe am Gehirn
01.25.10↔	Sonstige Kraniektomie mit Dekompression	01.59.29↔	Sonstige Destruktion von Läsion oder Gewebe am Gehirn, sonstige
01.25.11↔	Sonstige Kraniektomie zur Entleerung eines epiduralen Hämatoms	01.59.99↔	Sonstige Exzision oder Destruktion von Läsion oder Gewebe am Gehirn, sonstige
01.25.12↔	Sonstige Kraniektomie zur Entleerung eines epiduralen Empyems	01.6x.10↔	Exzision und Destruktion von Tumorgewebe an der Schädelbasis
01.25.13↔	Sonstige Kraniektomie zur Entfernung eines Fremdkörpers aus Schädelknochen oder Epiduralraum	01.6x.11↔	Exzision und Destruktion von Tumorgewebe an der Kalotte
01.25.14↔	Sonstige Kraniektomie mit Einlegen von alloplastischem Material oder eines Medikamententrägers in den Schädelknochen oder Epiduralraum	01.6x.20↔	Exzision und Destruktion vom sonstigem erkrankten Gewebe an der Schädelbasis
01.25.19↔	Sonstige Kraniektomie zur Drainage epiduraler Flüssigkeit oder aus sonstigen Gründen	01.6x.21↔	Exzision und Destruktion von sonstigem erkrankten Gewebe an der Kalotte
01.25.20↔	Sonstige Kraniektomie, Rekraniektomie mit Einbringen einer Drainage	01.6x.22↔	Exzision und Destruktion von sonstigem erkrankten Gewebe an der Kalotte mit Hirnhäuten
01.25.21↔	Sonstige Kraniektomie, Rekraniektomie zur Entfernung von alloplastischem Material oder eines Medikamententrägers aus dem Schädelknochen oder Epiduralraumes	02.01↔	Eröffnen einer Schädelnaht
01.25.99↔	Sonstige Kraniektomie, sonstige	02.02↔	Elevation von Frakturfragmenten vom Schädel
01.31.00↔	Inzision an den Hirnhäuten, n.n.bez.	02.03↔	Bildung eines Schädelknochenlappens
01.31.10↔	Inzision an den Hirnhäuten zur Entleerung eines subduralen Hämatoms (Hygroms)	02.04.00↔	Knochen transplantation an den Schädel, n.n.bez.
01.31.11↔	Inzision an den Hirnhäuten zur Entleerung eines subduralen Empyems	02.04.10↔	Knochen transplantation an den Schädel, Schädeldach
01.31.20↔	Inzision an den Hirnhäuten zur Drainage von subduraler und subarachnoidaler Flüssigkeit	02.04.99↔	Knochen transplantation an den Schädel, sonstige
01.31.99↔	Inzision an den Hirnhäuten, sonstige	02.05.00↔	Einsetzen einer Schädelknochenplatte, n.n.bez.
01.39.00↔	Sonstige Inzision am Gehirn, n.n.bez.	02.05.10↔	Einsetzen eines CAD-Implantats an Hirnschädel ohne Beteiligung des Gesichtsschädels, einfacher Defekt
01.39.10↔	Sonstige Inzision am Gehirn zur Entleerung eines intrazerebralen Hämatoms	02.05.11↔	Einsetzen eines CAD-Implantats an Hirnschädel ohne Beteiligung des Gesichtsschädels, grosser oder komplexer Defekt
01.39.11↔	Sonstige Inzision am Gehirn zur Entleerung eines intrazerebralen Abszesses	02.05.20↔	Einsetzen eines CAD-Implantats an Hirnschädel mit Beteiligung von Orbita, Temporalregion oder frontalem Sinus, bis zu 2 Regionen
01.39.19↔	Sonstige Inzision am Gehirn, Entleerung von sonstiger intrazerebraler Flüssigkeit	02.05.30↔	Einsetzen eines CAD-Implantats an Hirnschädel mit Beteiligung multipler Regionen des Gesichtsschädels, ab 3 Regionen
01.39.20↔	Sonstige Inzision am Gehirn, Stereotaktische Entleerung eines intrakraniellen Hämatoms	02.05.41↔	Wiedereinsetzen einer autologen Schädelknochenplatte
01.39.21↔	Sonstige Inzision am Gehirn, Stereotaktische Entleerung eines intrakraniellen Abszesses	02.05.99↔	Einsetzen einer Schädelknochenplatte, sonstige
01.39.29↔	Sonstige Inzision am Gehirn, Stereotaktische Entleerung sonstiger intrakranieller Flüssigkeit	02.06.00↔	Sonstige Osteoplastik am Schädel, n.n.bez.
01.39.30↔	Sonstige Inzision am Gehirn, Entfernung eines intrazerebralen Fremdkörpers	02.06.10↔	Frontoorbitale Kranioplastik zur Verlagerung
01.39.40↔	Anlegen einer externen Drainage am Liquorsystem (z.B. ventrikulär, zisternal, subdural)		

02.06.20↔	Rekonstruktion des Hirnschädels ohne Beteiligung des Gesichtsschädels, mit einfachem Implantat (Knochenzement, alloplastisches Material)	07.62↔	Partielle Exzision an der Hypophyse, transspheoidaler Zugang
02.06.30↔	Rekonstruktion von Him- und Gesichtsschädel, mit einfachem Implantat (Knochenzement, alloplastisches Material)	07.63↔	Partielle Exzision an der Hypophyse, nicht näher bezeichneter Zugang
02.06.99↔	Sonstige Osteoplastik am Schädel (Kranioplastik), sonstige	07.64↔	Totale Exzision der Hypophyse, transfrontaler Zugang
02.07↔	Entfernen einer Schädelknochenplatte	07.65↔	Totale Exzision der Hypophyse, transspheoidaler Zugang
02.11↔	Einfache Naht an der Dura mater des Gehirns	07.68↔	Totale Exzision der Hypophyse, anderer näher bezeichneter Zugang
02.12.00↔	Sonstige Rekonstruktion an den Hirnhäuten, n.n.bez.	07.69↔	Totale Exzision der Hypophyse, nicht näher bezeichneter Zugang
02.12.10↔	Sonstige Rekonstruktion an den Hirnhäuten ohne Kranioplastik	18.71.00↔	Ohrmuschelaufbau, n.n.bez.
02.12.20↔	Sonstige Rekonstruktion an den Hirnhäuten mit Kranioplastik	18.71.10↔	Ohrmuschelaufbau, partiell, n.n.bez.
02.12.21↔	Sonstige Duraplastik mit Kranioplastik an der Konvexität	18.71.11↔	Ohrmuschelaufbau, partiell mit Gewebeexpander
02.12.22↔	Sonstige Duraplastik mit Kranioplastik am kraniozervikalen Übergang	18.71.12↔	Ohrmuschelaufbau, partiell mit Galealappen
02.12.31↔	Duraplastik an der Frontobasis mit gestieltem Lappen	18.71.13↔	Ohrmuschelaufbau, partiell mit Knorpeltransplantat
02.12.99↔	Sonstige Rekonstruktion an den Hirnhäuten, sonstige	18.71.14↔	Ohrmuschelaufbau, partiell mit mikrovaskulärem Lappen
02.13↔	Ligatur eines Gefässes der Hirnhäute	18.71.19↔	Ohrmuschelaufbau, partiell, sonstige
02.14↔	Exzision am Plexus chorioideus	18.71.20↔	Ohrmuschelaufbau, total, n.n.bez.
02.2↔	Ventrikulostomie	18.71.21↔	Ohrmuschelaufbau, total mit Gewebeexpander
02.31↔	Ventrikelshunt zu Strukturen in Kopf und Hals	18.71.22↔	Ohrmuschelaufbau, total mit Galealappen
02.32↔	Ventrikelshunt zum Kreislaufsystem	18.71.23↔	Ohrmuschelaufbau, total mit Knorpeltransplantat
02.33↔	Ventrikelshunt zur Thoraxhöhle	18.71.24↔	Ohrmuschelaufbau, total mit mikrovaskulärem Lappen
02.34↔	Ventrikelshunt zu Bauchhöhle und Bauchorganen	18.71.29↔	Ohrmuschelaufbau, total, sonstige
02.35↔	Ventrikelshunt zum Harnwegssystem	18.71.30↔	Implantation von alloplastischen Materialien beim Aufbau einer Ohrmuschel
02.39↔	Sonstige Operationen zum Einrichten einer Ventrikeldrainage	18.71.99↔	Ohrmuschelaufbau, sonstige
02.41.00↔	Spülung und Exploration eines Ventrikelshunts, n.n.bez.	20.99.10↔	Implantation von Knochenverankerungen am Felsenbein, Mittel- oder Innenohr
02.41.10↔	Spülung und Exploration eines Ventrikelshunts, zentraler Teil	20.99.20↔	Verschluss einer Labyrinthfistel
02.41.20↔	Spülung und Exploration eines Ventrikelshunts, peripherer Teil	20.99.30↔	Entfernung eines Kochleaimplantats oder implantierbaren Hörgerätes
02.41.99↔	Spülung und Exploration eines Ventrikelshunts, sonstige	20.99.99↔	Sonstige Operationen an Innen- und Mittelohr, sonstige
02.42.00↔	Ersetzen eines Ventrikelshunts, n.n.bez.	22.79.00↔	Rekonstruktion einer Nasennebenhöhle, n.n.bez.
02.42.10↔	Ersetzen eines Ventrikelshunts, zentraler Teil	22.79.10↔	Rekonstruktion des Stirnbeins
02.42.20↔	Ersetzen eines Ventrikelshunts, peripherer Teil	22.79.11↔	Rekonstruktion oder Kranialisierung einer Stirnhöhlenwand
02.42.99↔	Ersetzen eines Ventrikelshunts, sonstige	22.79.19↔	Sonstige Rekonstruktion einer Nasennebenhöhle
02.43↔	Entfernen eines Ventrikelshunts	38.01↔	Inzision von intrakraniellen Gefässen
02.91↔	Lösung von kortikalen Adhäsionen	38.31↔	Resektion von intrakraniellen Gefässen mit Anastomose
02.92↔	Plastische Rekonstruktion am Gehirn	38.61↔	Sonstige Exzision von intrakraniellen Gefässen
02.93.00↔	Implantation oder Ersetzen der Elektrode(n) eines intrakraniellen Neurostimulators, n.n.bez.	38.81↔	Sonstiger chirurgischer Verschluss von intrakraniellen Gefässen
02.93.10↔	Implantation oder Ersetzen von temporären Mikroelektroden zur monolokulären Ableitung und Stimulation	76.92.20↔	Einsetzen von CAD-Implantat an Gesichtsschädel ohne Beteiligung des Hirnschädels, bis zu 2 Regionen
02.93.11↔	Implantation oder Ersetzen von temporären Mikroelektroden zur multilokulären Ableitung und Stimulation	76.92.21↔	Einsetzen von CAD-Implantat an Gesichtsschädel ohne Beteiligung des Hirnschädels, ab 3 Regionen
02.93.20↔	Implantation oder Ersetzen von permanenten Mikroelektroden zur monolokulären Ableitung und Stimulation	76.92.30↔	Einsetzen eines CAD-Implantats an Maxilla, zur plastischen Rekonstruktion eines einfachen Defekts
02.93.21↔	Implantation oder Ersetzen von permanenten Mikroelektroden zur multilokulären Ableitung und Stimulation	76.92.31↔	Einsetzen eines CAD-Implantats an Maxilla, zur plastischen Rekonstruktion eines grossen oder komplexen Defekts
02.93.99↔	Implantation oder Ersetzen der Elektrode(n) eines intrakraniellen Neurostimulators, sonstige		
07.61↔	Partielle Exzision der Hypophyse, transfrontaler Zugang		

ADRG I17**Operationen am Gesichtsschädel**

Prozedur in Tabelle I17-1

DRG I17Z**Operationen am Gesichtsschädel****Prozedur I17-1**

02.03↔	Bildung eines Schädelknochenlappens	08.61.10↔	Plastische Rekonstruktion des Augenlids mit Hautlappen
08.43↔	Behebung von Entropium oder Ektropium durch Keilresektion	08.61.11↔	Plastische Rekonstruktion des Augenlids mit Hauttransplantat
08.44.00↔	Behebung von Entropium oder Ektropium durch Lidplastik, n.n.bez.	08.61.99↔	Sonstige plastische Rekonstruktion des Augenlids mit Hautlappen oder -transplantat
08.44.10↔	Behebung von Entropium oder Ektropium durch Lidplastik, horizontale Verkürzung des Augenlides	08.62↔	Plastische Rekonstruktion des Augenlids mit Schleimhautlappen oder -transplantat
08.44.99↔	Sonstige Behebung von Entropium oder Ektropium durch Lidplastik	08.64↔	Plastische Rekonstruktion des Augenlids mit tarsokonjunktivalem Lappen
08.61.00↔	Plastische Rekonstruktion des Augenlids mit Hautlappen oder -transplantat, n.n.bez.	08.69.00↔	Sonstige plastische Rekonstruktion des Augenlids mit Lappen oder Transplantaten, n.n.bez.

08.69.10↔	Plastische Rekonstruktion des Augenlids mit Knorpel	16.61.10↔	Sekundäres Einsetzen eines Augenimplantats, Haut-Fettgewebe-Transplantat
08.69.11↔	Plastische Rekonstruktion des Augenlids mit alloplastischem Material	16.61.99↔	Sekundäres Einsetzen eines Augenimplantats, sonstige
08.69.12↔	Plastische Rekonstruktion des Augenlids mit Verschiebe- und Rotationsplastik des Lides	16.62.00↔	Revision und Reinsertion eines Augenimplantats, n.n.bez.
08.69.13↔	Plastische Rekonstruktion des Augenlids mit Oberlidverlängerung	16.62.10↔	Revision eines Augenimplantats
08.69.19↔	Plastische Rekonstruktion des Augenlids mit sonstigem Lappen oder Transplantaten	16.62.20↔	Wechsel eines Augenimplantats, Einführung eines Haut-Fettgewebe-Transplantates
08.69.99↔	Sonstige plastische Rekonstruktion des Augenlids mit Lappen oder Transplantaten, sonstige	16.62.29↔	Sonstiger Wechsel eines Augenimplantats
08.82↔	Versorgung einer Risswunde des Augenlids, den Lidrand umfassend, partielle Tiefe	16.62.99↔	Sonstige Revision und Reinsertion eines Augenimplantats
08.83↔	Sonstige Versorgung einer Risswunde des Augenlids, partielle Tiefe	16.63↔	Revision einer Enukektionstasche mit Transplantat
08.84↔	Versorgung einer Risswunde des Augenlids, den Lidrand umfassend, volle Tiefe	16.64↔	Sonstige Revision einer Enukektionstasche
08.85↔	Sonstige Versorgung einer Risswunde des Augenlids, volle Tiefe	16.65.00↔	Sekundäres Transplantat in eine Exenterationshöhle, n.n.bez.
15.29.00↔	Sonstige Operationen an einem einzelnen äusseren Augenmuskel, n.n.bez.	16.65.10↔	Sekundäres Transplantat in eine Exenterationshöhle, Haut-Fettgewebe-Transplantat
15.29.01↔	Sonstige Operationen an einem einzelnen äusseren geraden Augenmuskel	16.65.99↔	Sonstiges sekundäres Transplantat in eine Exenterationshöhle
15.29.02↔	Sonstige Operationen an einem einzelnen äusseren schrägen Augenmuskel	16.66↔	Sonstige Revision einer Exenterationshöhle
15.29.09↔	Sonstige Operationen an einem einzelnen äusseren Augenmuskel, sonstige	16.81↔	Versorgung einer Orbitawunde
15.29.10↔	Adhäsioolyse an einem einzelnen äusseren Augenmuskel, n.n.bez.	16.82↔	Versorgung einer Bulbusruptur
15.29.11↔	Adhäsioolyse an einem einzelnen äusseren geraden Augenmuskel	16.89↔	Sonstige Versorgung einer Verletzung von Orbita oder Augapfel
15.29.12↔	Adhäsioolyse an einem einzelnen äusseren schrägen Augenmuskel	16.98.10↔	Rekonstruktion der Orbita, n.n.bez.
15.29.19↔	Sonstige Adhäsioolyse an einem einzelnen äusseren Augenmuskel	16.98.11↔	Rekonstruktion der Orbitawand mit mikrovaskulärem Lappen
15.29.30↔	Absetzen eines einzelnen äusseren Augenmuskels, n.n.bez.	16.98.19↔	Sonstige Rekonstruktion der Orbitawand
15.29.31↔	Absetzen eines einzelnen äusseren geraden Augenmuskels	16.98.20↔	Knöcherne Dekompression der Orbita
15.29.32↔	Absetzen eines einzelnen äusseren schrägen Augenmuskels	16.98.21↔	Resektion von Fettgewebe aus der Orbita
15.29.39↔	Absetzen eines einzelnen äusseren Augenmuskels, sonstige	21.72↔	Offene Reposition einer Nasenfraktur
15.29.40↔	Refixation eines einzelnen äusseren Augenmuskels, n.n.bez.	24.99.00↔	Sonstige zahnärztliche Operationen, n.n.bez.
15.29.41↔	Refixation eines einzelnen äusseren geraden Augenmuskels	24.99.10↔	Freilegung eines enossalen Implantats mit Aufsetzen einer Distanzhülse
15.29.42↔	Refixation eines einzelnen äusseren schrägen Augenmuskels	24.99.11↔	Stabilisierung eines Zahnes
15.29.49↔	Sonstige Refixation eines einzelnen äusseren Augenmuskels	24.99.20↔	Kieferaufbau durch Anwendung eines enoralen Distraktors
15.6↔	Revision einer Operation an den äusseren Augenmuskeln	24.99.99↔	Sonstige zahnärztliche Operation, sonstige
16.01↔	Orbitotomie mit Knochenlappen	27.32.00↔	Ausgedehnte Exzision oder Destruktion von Läsion oder Gewebe am knöchernen Gaumen, n.n.bez.
16.02↔	Orbitotomie mit Einsetzen eines orbitalen Implantats	27.32.10↔	Totale transorale Exstirpation von Läsion oder Gewebe am knöchernen Gaumen
16.23.00↔	Biopsie an Orbita und Augapfel, n.n.bez.	27.32.11↔	Radikale transmandibuläre Exzision [En-bloc-Resektion] von Läsion oder Gewebe am knöchernen Gaumen
16.23.11↔	Biopsie an Orbita, offen chirurgisch	27.32.12↔	Radikale transfaziale Exzision [En-bloc-Resektion] von Läsion oder Gewebe am knöchernen Gaumen
16.23.12↔	Biopsie an Orbita, transnasal	27.32.99↔	Ausgedehnte Exzision oder Destruktion von Läsion oder Gewebe am knöchernen Gaumen, sonstige
16.23.21↔	Biopsie am Augapfel	27.62.00↔	Korrektur einer Gaumenspalte, n.n.bez.
16.23.99↔	Biopsie an Orbita und Augapfel, sonstige	27.62.10↔	Primäre plastische Rekonstruktion am knöchernen Gaumen ohne Knochentransplantat
16.51.00↔	Exenteration der Orbita mit Entfernen benachbarter Strukturen, n.n.bez.	27.62.11↔	Primäre plastische Rekonstruktion am knöchernen Gaumen mit Knochentransplantat
16.51.10↔	Exenteration der Orbita mit Entfernen benachbarter Strukturen, mit Erhalt der Lidhaut	27.62.20↔	Sekundäre plastische Rekonstruktion am knöchernen Gaumen ohne Knochentransplantat
16.51.11↔	Exenteration der Orbita mit Entfernen benachbarter Strukturen, ohne Erhalt der Lidhaut	27.62.99↔	Korrektur einer Gaumenspalte, sonstige
16.51.99↔	Sonstige Exenteration der Orbita mit Entfernen benachbarter Strukturen	27.63.00↔	Revision der Korrektur einer Gaumenspalte, n.n.bez.
16.52.00↔	Exenteration der Orbita mit therapeutischem Entfernen von Orbitaknochen, n.n.bez.	27.63.10↔	Revision der Korrektur einer Gaumenspalte, Kieferplastik
16.52.10↔	Exenteration der Orbita mit therapeutischem Entfernen von Orbitaknochen, mit Erhalt der Lidhaut	27.63.11↔	Revision der Korrektur einer Gaumenspalte, Kieferplastik mit Osteoplastik
16.52.11↔	Exenteration der Orbita mit therapeutischem Entfernen von Orbitaknochen, ohne Erhalt der Lidhaut	27.63.20↔	Revision der Korrektur einer Gaumenspalte, Sekundäroperation der Kieferspalte
16.52.99↔	Sonstige Exenteration der Orbita mit therapeutischem Entfernen von Orbitaknochen	27.63.99↔	Revision der Korrektur einer Gaumenspalte, sonstige
16.59.00↔	Sonstige Exenteration der Orbita, n.n.bez.	76.09.10↔	Reosteotomie nach Frakturposition
16.59.10↔	Sonstige Exenteration der Orbita, mit Erhalt der Lidhaut	76.2x.00↔	Lokale Exzision oder Destruktion einer Läsion an Gesichtsschädelknochen, n.n.bez.
16.59.11↔	Sonstige Exenteration der Orbita, ohne Erhalt der Lidhaut	76.2x.10↔	Dekortikation eines Gesichtsschädelknochens
16.59.99↔	Sonstige Exenteration der Orbita, sonstige	76.2x.11↔	Exzision von periostalem Gewebe an Gesichtsschädelknochen
16.61.00↔	Sekundäres Einsetzen eines Augenimplantats, n.n.bez.	76.2x.12↔	Abtragung (modellierende Osteotomie) an Gesichtsschädelknochen
		76.2x.20↔	Destruktion einer Läsion an Gesichtsschädelknochen
		76.2x.99↔	Lokale Exzision oder Destruktion einer Läsion an Gesichtsschädelknochen, sonstige
		76.31.00↔	Partielle Mandibulektomie, n.n.bez.
		76.31.10↔	Partielle Mandibulektomie ohne Rekonstruktion
		76.31.20↔	Partielle Mandibulektomie, Rekonstruktion mit mikrovaskulär-anastomosiertem Transplantat

76.31.21↔	Partielle Mandibulektomie, mit Kontinuitätsdurchtrennung und alloplastischer Rekonstruktion	76.61.00↔	Geschlossene Osteoplastik [Osteotomie] am Ramus mandibulae, n.n.bez.
76.31.29↔	Partielle Mandibulektomie mit sonstiger Rekonstruktion	76.61.10↔	Geschlossene Osteoplastik [Osteotomie] am Ramus mandibulae, ohne Distraction
76.31.99↔	Partielle Mandibulektomie, sonstige	76.61.20↔	Geschlossene Osteoplastik [Osteotomie] am Ramus mandibulae, mit Distraction
76.39.00↔	Partielle Ostektomie an anderen Gesichtsschädelknochen, n.n.bez.	76.61.99↔	Geschlossene Osteoplastik [Osteotomie] am Ramus mandibulae, sonstige
76.39.10↔	Partielle Ostektomie an anderen Gesichtsschädelknochen, Rekonstruktion mit mikrovasculär-anatomisiertem Transplantat	76.62.00↔	Offene Osteoplastik [Osteotomie] am Ramus mandibulae, n.n.bez.
76.39.11↔	Partielle Ostektomie an anderen Gesichtsschädelknochen, Rekonstruktion von Weich- und Hartgewebe	76.62.10↔	Offene Osteoplastik [Osteotomie] am Ramus mandibulae, ohne Distraction
76.39.19↔	Partielle Ostektomie an anderen Gesichtsschädelknochen, sonstige Rekonstruktion	76.62.20↔	Offene Osteoplastik [Osteotomie] am Ramus mandibulae, mit Distraction
76.39.99↔	Partielle Ostektomie an anderen Gesichtsschädelknochen, sonstige	76.62.99↔	Offene Osteoplastik [Osteotomie] am Ramus mandibulae, sonstige
76.41.00↔	Totale Mandibulektomie mit gleichzeitiger Rekonstruktion, n.n.bez.	76.63.00↔	Osteoplastik [Osteotomie] am Corpus mandibulae, n.n.bez.
76.41.10↔	Totale Mandibulektomie mit gleichzeitiger Rekonstruktion, Rekonstruktion mit mikrovasculär-anatomisiertem Transplantat	76.63.10↔	Osteoplastik [Osteotomie] im seitlichen Alveolarkambereich oder mit frontaler Kontinuitätsdurchtrennung der Mandibula ohne Distraction
76.41.99↔	Totale Mandibulektomie mit gleichzeitiger Rekonstruktion, sonstige	76.63.11↔	Osteoplastik [Osteotomie] im frontalen Alveolarkambereich oder mit Kontinuitätsdurchtrennung am horizontalen Mandibulaast ohne Distraction
76.42↔	Sonstige totale Mandibulektomie	76.63.12↔	Osteoplastik [Osteotomie] zur Kinnverlagerung ohne Distraction
76.43.00↔	Sonstige Rekonstruktion der Mandibula, n.n.bez.	76.63.20↔	Verlagerung des Alveolarfortsatzes durch horizontale Distraction nach Osteotomie
76.43.10↔	Sonstige Rekonstruktion der Mandibula mit mikrovasculär-anatomisiertem Transplantat	76.63.21↔	Verlagerung der Mandibula durch Distraction nach Osteotomie im horizontalen Mandibulaast
76.43.11↔	Einsetzen eines CAD-Implantats an Mandibula, zur plastischen Rekonstruktion eines einfachen Defekts	76.63.99↔	Osteoplastik [Osteotomie] am Corpus mandibulae, sonstige
76.43.12↔	Einsetzen eines CAD-Implantats an Mandibula, zur plastischen Rekonstruktion eines grossen oder komplexen Defekts	76.64↔	Sonstige orthognathische Chirurgie an der Mandibula
76.43.99↔	Sonstige Rekonstruktion der Mandibula, sonstige	76.65.00↔	Segmentale Osteoplastik [Osteotomie] der Maxilla, n.n.bez.
76.44.00↔	Totale Ostektomie an anderen Gesichtsschädelknochen mit gleichzeitiger Rekonstruktion, n.n.bez.	76.65.10↔	Segmentale Osteoplastik [Osteotomie] der Maxilla, ohne Distraction
76.44.10↔	Totale Ostektomie an anderen Gesichtsschädelknochen, Rekonstruktion mit mikrovasculär-anatomisiertem Transplantat	76.65.20↔	Osteotomie der Maxilla im frontalen Alveolarkambereich, mit Distraction
76.44.11↔	Totale Ostektomie an anderen Gesichtsschädelknochen, Rekonstruktion mit nicht vaskularisiertem Transplantat	76.65.21↔	Osteotomie der Maxilla im seitlichen Alveolarkambereich, mit Distraction
76.44.19↔	Totale Ostektomie an anderen Gesichtsschädelknochen mit sonstiger Rekonstruktion	76.65.22↔	Osteotomie der Maxilla im frontalen und seitlichen Alveolarkambereich in mehreren Segmenten, mit Distraction
76.44.99↔	Totale Ostektomie an anderen Gesichtsschädelknochen mit gleichzeitiger Rekonstruktion, sonstige	76.65.99↔	Segmentale Osteoplastik [Osteotomie] der Maxilla, sonstige
76.45↔	Sonstige totale Ostektomie an anderen Gesichtsschädelknochen	76.66.00↔	Totale Osteoplastik [Osteotomie] der Maxilla, n.n.bez.
76.46.00↔	Sonstige Rekonstruktion an anderen Gesichtsschädelknochen, n.n.bez.	76.66.10↔	Totale Osteoplastik [Osteotomie] der Maxilla ohne Distraction
76.46.10↔	Sonstige Rekonstruktion an anderen Gesichtsschädelknochen mit mikrovasculär-anatomisiertem Transplantat	76.66.20↔	Osteotomie der Maxilla in der Le-Fort-I-Ebene in einem Stück mit Distraction
76.46.99↔	Sonstige Rekonstruktion an anderen Gesichtsschädelknochen, sonstige	76.66.21↔	Osteotomie der Maxilla in der Le-Fort-I-Ebene in zwei Stücken mit Distraction
76.5x.00↔	Temporomandibuläre Arthroplastik, n.n.bez.	76.66.22↔	Osteotomie der Maxilla in der Le-Fort-I-Ebene in drei oder mehr Stücken mit Distraction
76.5x.10↔	Kondylektomie am Kiefergelenk mit Rekonstruktion	76.66.30↔	Plastische Rekonstruktion und Augmentation der Maxilla durch totale Auflagerungsplastik
76.5x.19↔	Sonstige Kondylektomie am Kiefergelenk	76.66.99↔	Totale Osteoplastik [Osteotomie] der Maxilla, sonstige
76.5x.20↔	Diskoplastik am Kiefergelenk mit Rekonstruktion	76.67↔	Reduktionsgenioplastik
76.5x.29↔	Sonstige Diskoplastik am Kiefergelenk	76.68↔	Augmentationsgenioplastik
76.5x.30↔	Exstirpation des Discus articularis am Kiefergelenk mit Rekonstruktion	76.69.10↔	Osteotomie zur Verlagerung des Mittelgesichts in der Le-Fort-II- oder Le-Fort-III-Ebene ohne Distraction
76.5x.39↔	Sonstige Exstirpation des Discus articularis am Kiefergelenk	76.69.20↔	Osteotomie zur Verlagerung des Mittelgesichts in der Le-Fort-II-Ebene mit Distraction
76.5x.40↔	Resektion am Tuberculum articulare des Kiefergelenks	76.69.21↔	Osteotomie zur Verlagerung des Mittelgesichts in der Le-Fort-II-Ebene, kombiniert mit anderer Osteotomie mit Distraction
76.5x.41↔	Plastische Rekonstruktion am Kiefergelenk	76.69.30↔	Osteotomie zur Verlagerung des Mittelgesichts in der Le-Fort-III-Ebene mit Distraction
76.5x.42↔	Gelenkstabilisierung (bewegungseinschränkend) des Kiefergelenks	76.69.40↔	Osteotomie zur Verlagerung des Mittelgesichts in der Le-Fort-III-Ebene, kombiniert mit Le-Fort-I-Ebene mit Distraction
76.5x.50↔	Arthroskopische Entfernung eines freien Gelenkkörpers am Kiefergelenk	76.69.90↔	Sonstige Osteotomie zur Verlagerung des Mittelgesichts
76.5x.59↔	Sonstige Entfernung eines freien Gelenkkörpers am Kiefergelenk	76.70↔	Reposition einer Gesichtsschädelfraktur, n.n.bez.
76.5x.60↔	Implantation einer Endoprothese am Kiefergelenk	76.72↔	Offene Reposition einer Jochbein- und Jochbogenfraktur
76.5x.61↔	Wechsel einer Endoprothese am Kiefergelenk	76.74↔	Offene Reposition einer Maxillafraktur
76.5x.70↔	Implantation einer Totalendoprothese am Kiefergelenk mit vorgefertigten Komponenten (L)	76.76.00↔	Offene Reposition einer Mandibulafraktur, n.n.bez.
76.5x.71↔	Implantation einer Totalendoprothese am Kiefergelenk mit CAD-CAM gefertigten Komponenten (L)	76.76.10↔	Offene Reposition einer Einfachfraktur des Corpus mandibulae
76.5x.90↔	Sonstige temporomandibuläre Arthroplastik oder Diskoplastik am Kiefergelenk	76.76.11↔	Offene Reposition einer Mehrfachfraktur des Corpus mandibulae
76.5x.99↔	Temporomandibuläre Arthroplastik, sonstige	76.76.20↔	Offene Reposition (von außen) einer Einfach- oder Mehrfachfraktur des Ramus mandibulae

76.76.21↔	Offene Reposition (transoral) einer Einfach- oder Mehrfachfraktur des Ramus mandibulae	76.79.19↔	Sonstige offene Reposition einer sonstigen Orbitafraktur
76.76.30↔	Offene Reposition (transoral oder von außen) einer Fraktur des Processus articularis mandibulae	76.79.20↔	Sonstige offene Reposition einer Stirnhöhlenwandfraktur
76.76.99↔	Offene Reposition einer Mandibulafraktur, sonstige	76.79.30↔	Sonstige offene Reposition einer nasoethmoidalen Mittelgesichtsfraktur
76.77.00↔	Offene Reposition einer Processus alveolaris-Fraktur, n.n.bez.	76.79.31↔	Sonstige offene Reposition einer zentrolateralen Mittelgesichtsfraktur
76.77.10↔	Offene Reposition einer Processus alveolaris-Fraktur der Maxilla	76.79.39↔	Sonstige offene Reposition einer sonstigen lateralen Mittelgesichtsfraktur
76.77.11↔	Offene Reposition einer Processus alveolaris-Fraktur der Mandibula	76.79.40↔	Sonstige offene Reposition kombinierter Mittelgesichtsfrakturen (Mehrfachfraktur)
76.77.99↔	Offene Reposition einer Processus alveolaris-Fraktur, sonstige	76.79.99↔	Sonstige offene Reposition einer Gesichtsschädelfraktur, sonstige
76.78.11↔	Endoskopische Reposition einer Stirnhöhlenvorderwandfraktur	76.91.00↔	Knochentransplantat an Gesichtsschädelknochen, n.n.bez.
76.78.20↔	Geschlossene Reposition einer Orbitafraktur	76.91.10↔	Transplantat an Gesichtsschädelknochen
76.78.21↔	Endoskopische Reposition einer Orbitafraktur	76.91.11↔	Knochentransplantat an Gesichtsschädelknochen, gefässgestielt
76.79.00↔	Sonstige offene Reposition einer Gesichtsschädelfraktur, n.n.bez.	76.91.99↔	Knochentransplantat an Gesichtsschädelknochen, sonstige
76.79.10↔	Sonstige offene Reposition einer Fraktur des Orbitadaches	76.94↔	Offene Reposition einer Kiefergelenksluxation
76.79.11↔	Sonstige offene Reposition einer Fraktur der lateralen Orbitawand		

ADRG I18**Arthroskopie einschliesslich Biopsie oder andere Eingriffe an Knochen oder Gelenken**

Prozedur in Tabelle I18-1 oder mindestens eine Prozedur in Tabelle I18-2

DRG I18A**Arthroskopie einschliesslich Biopsie oder andere Eingriffe an Knochen oder Gelenken, mit bestimmtem Eingriff oder Alter < 16 Jahre**

Alter < 16 Jahre oder Prozedur in Tabelle I18-3

DRG I18B**Arthroskopie einschliesslich Biopsie oder andere Eingriffe an Knochen oder Gelenken, Alter > 15 Jahre****Prozedur I18-1**

77.16.10↔	Sonstige Knocheninzision ohne Knochendurchtrennung an der Patella, Exploration und Knochenbohrung	78.56.10↔	Revision von Osteosynthesematerial (ohne Materialwechsel) an der Patella
77.16.11↔	Sonstige Knocheninzision ohne Knochendurchtrennung an der Patella, Fremdkörperentfernung	78.56.99↔	Innere Knochenfixation ohne Reposition der Fraktur an der Patella, sonstige
77.16.12↔	Sonstige Knocheninzision ohne Knochendurchtrennung an der Patella, Einlage und Entfernung eines Medikamententrägers	78.96↔	Einsetzen eines Knochenwachstumsstimulators an der Patella
77.16.13↔	Sonstige Knocheninzision ohne Knochendurchtrennung an der Patella, Drainage	79.12.00↔	Geschlossene Reposition einer Fraktur an Radius und Ulna mit innerer Knochenfixation, n.n.bez.
77.63.00↔	Lokale Resektion von Knochenläsion oder -gewebe an Radius und Ulna, n.n.bez.	79.12.10↔	Geschlossene Reposition einer distalen Radiusfraktur mit innerer Knochenfixation durch Draht oder Zuggurtung/Cerclage
77.63.20↔	Débridement an Radius und Ulna	79.12.11↔	Geschlossene Reposition einer distalen Radiusfraktur mit innerer Knochenfixation durch intramedullären Draht
77.63.99↔	Lokale Resektion von Knochenläsion oder -gewebe an Radius und Ulna, sonstige	79.12.12↔	Geschlossene Reposition einer distalen Radiusfraktur mit innerer Knochenfixation durch Marknagel
77.67.00↔	Lokale Resektion von Knochenläsion oder -gewebe an Tibia und Fibula, n.n.bez.	79.12.13↔	Geschlossene Reposition einer distalen Radiusfraktur mit innerer Knochenfixation mittels minimalinvasiver ballonassistierter Technik
77.67.10↔	Lokale Resektion von Knochenläsion oder -gewebe an Tibia	79.12.19↔	Geschlossene Reposition einer distalen Radiusfraktur mit sonstiger innerer Knochenfixation (z.B. durch Schraube, Platte)
77.67.11↔	Lokale Resektion von Knochenläsion oder -gewebe an Fibula	79.12.20↔	Geschlossene Reposition einer sonstigen Radiusfraktur durch Draht oder Zuggurtung/Cerclage
77.67.20↔	Débridement an Tibia	79.12.21↔	Geschlossene Reposition einer sonstigen Radiusfraktur mit innerer Knochenfixation durch intramedullären Draht
77.67.21↔	Débridement an Fibula	79.12.22↔	Geschlossene Reposition einer sonstigen Radiusfraktur mit innerer Knochenfixation durch Marknagel
77.67.99↔	Lokale Resektion von Knochenläsion oder -gewebe an Tibia und Fibula, sonstige	79.12.23↔	Geschlossene Reposition einer sonstigen Radiusfraktur mit innerer Knochenfixation mittels minimalinvasiver ballonassistierter Technik
77.86↔	Sonstige partielle Knochenresektion aus der Patella	79.12.29↔	Geschlossene Reposition einer sonstigen Radiusfraktur mit sonstiger innerer Knochenfixation (z.B. durch Schraube, Platte)
77.96↔	Totale Patella-Resektion	79.12.30↔	Geschlossene Reposition einer Ulnafraktur mit innerer Knochenfixation durch Draht oder Zuggurtung/Cerclage
78.03.13↔	Knorpel-Knochentransplantation an Radius und Ulna	79.12.31↔	Geschlossene Reposition einer Ulnafraktur mit innerer Knochenfixation durch intramedullären Draht
78.06.20↔	Knochentransplantation an der Patella, Knochentransposition, gefässgestielt, ohne mikrovaskuläre Anastomose	79.12.32↔	Geschlossene Reposition einer Ulnafraktur mit innerer Knochenfixation durch Marknagel
78.16.10↔	Geschlossene Reposition einer Fraktur der Patella mit Knochenfixation durch Fixateur externe		
78.16.11↔	Offene Reposition einer Fraktur der Patella mit Knochenfixation durch Fixateur externe		
78.16.99↔	Anlegen eines Fixateur externe an der Patella (inkl. Reposition von Frakturen), sonstige		
78.43↔	Sonstige plastische Rekonstruktion an Radius und Ulna		
78.56.00↔	Innere Knochenfixation ohne Reposition der Fraktur an der Patella, n.n.bez.		

79.12.39↔	Geschlossene Reposition einer Ulnafraktur mit sonstiger innerer Knochenfixation (z.B. durch Schraube, Platte)	80.46.20↔	Durchtrennung von Gelenkkapsel, Ligament oder Knorpel am proximalen Tibiofibulargelenk
79.12.99↔	Geschlossene Reposition einer Fraktur an Radius und Ulna mit innerer Knochenfixation, sonstige	80.46.99↔	Durchtrennung von Gelenkkapsel, Ligament oder Knorpel am Knie, sonstige
79.19.30↔	Geschlossene Reposition einer Fraktur der Patella mit innerer Knochenfixation	80.6x.00↔	Meniskektomie am Knie, n.n.bez.
79.29.00↔	Offene Reposition einer Fraktur anderer bezeichneter Knochen ohne innere Knochenfixation, n.n.bez.	80.6x.10↔	Meniskektomie am Knie, arthroskopisch, partiell
79.29.10↔	Offene Reposition einer einfachen Fraktur der Klavikula und Skapula ohne innere Knochenfixation	80.6x.11↔	Meniskektomie am Knie, arthroskopisch, total
79.29.11↔	Offene Reposition einer Mehrfragmentfraktur der Klavikula und Skapula ohne innere Knochenfixation	80.6x.20↔	Meniskektomie am Knie, offen chirurgisch, partiell
79.29.30↔	Offene Reposition einer Fraktur der Patella ohne innere Knochenfixation	80.6x.21↔	Meniskektomie am Knie, offen chirurgisch, total
79.29.99↔	Offene Reposition einer Fraktur anderer bezeichneter Knochen ohne innere Knochenfixation, sonstige	80.6x.99↔	Meniskektomie am Knie, sonstige
79.36.00↔	Offene Reposition einer Fraktur an Tibia und Fibula mit innerer Knochenfixation, n.n.bez.	80.76.00↔	Synovektomie am Knie, n.n.bez.
79.36.10↔	Offene Reposition einer einfachen Fraktur der proximalen Tibia mit innerer Knochenfixation durch (Blount-)Klammern oder intramedullären Draht	80.76.10↔	Arthroskopische Synovektomie am Kniegelenk
79.36.11↔	Offene Reposition einer einfachen Fraktur der proximalen Tibia mit innerer Knochenfixation durch Schraube	80.76.11↔	Arthroskopische Synovektomie am proximalen Tibiofibulargelenk
79.36.12↔	Offene Reposition einer einfachen Fraktur der proximalen Tibia mit sonstiger innerer Knochenfixation	80.76.20↔	Offene Synovektomie am Kniegelenk
79.36.13↔	Offene Reposition einer Mehrfragmentfraktur der proximalen Tibia mit innerer Knochenfixation durch (Blount-)Klammern	80.76.21↔	Offene Synovektomie am proximalen Tibiofibulargelenk
79.36.14↔	Offene Reposition einer Mehrfragmentfraktur der proximalen Tibia mit sonstiger innerer Knochenfixation	80.76.99↔	Synovektomie am Knie, sonstige
79.36.32↔	Offene Reposition einer einfachen Fraktur der distalen Tibia mit sonstiger innerer Knochenfixation	80.86.00↔	Sonstige lokale Exzision oder Destruktion einer Gelenkläsion am Knie, n.n.bez.
79.36.50↔	Offene Reposition einer einfachen Fraktur der proximalen Fibula mit innerer Knochenfixation	80.86.10↔	Arthroskopische lokale Exzision oder Destruktion am Kniegelenk
79.36.51↔	Offene Reposition einer Mehrfragmentfraktur der proximalen Fibula mit innerer Knochenfixation	80.86.11↔	Débridement am Kniegelenk
79.39.40↔	Offene Reposition einer Fraktur der Patella mit innerer Knochenfixation	80.86.12↔	Zystenexstirpation am Kniegelenk
79.59.00↔	Offene Reposition einer Epiphysenddiastase an anderen bezeichneten Knochen, n.n.bez.	80.86.13↔	Exzision eines Meniskusganglions am Kniegelenk
79.59.10↔	Offene Reposition einer Epiphysenddiastase an der Patella	80.86.99↔	Sonstige lokale Exzision oder Destruktion einer Gelenkläsion am Knie, sonstige
79.59.99↔	Offene Reposition einer Epiphysenddiastase an anderen bezeichneten Knochen, sonstige	81.42↔	Five in one Rekonstruktion am Kniegelenk
79.86.00↔	Offene Reposition einer Luxation des Knies, n.n.bez.	81.43↔	Rekonstruktion am Kniegelenk nach unhappy triad
79.86.10↔	Offene Reposition einer Luxation des proximalen Tibiofibulargelenks	81.44.10↔	Stabilisierung der Patella, Retinakulumspaltung, lateral
79.86.19↔	Offene Reposition einer Luxation des Kniegelenks	81.44.11↔	Stabilisierung der Patella, Retinakulumspaltung, lateral mit Zügelungsoperation
79.86.99↔	Offene Reposition einer Luxation des Knies, sonstige	81.44.12↔	Stabilisierung der Patella, Verlagerung des Patellarsehnenansatzes
80.15.00↔	Sonstige Arthrotomie der Hüfte, n.n.bez.	81.44.13↔	Stabilisierung der Patella, Verlagerung des Patellarsehnenansatzes mit Knochenspan
80.15.10↔	Arthroskopische Arthrotomie der Hüfte, Gelenkspülung mit Drainage	81.44.14↔	Stabilisierung der Patella mittels MPFL (Mediales Patello-Femorales Ligament)-Plastik
80.15.11↔	Arthroskopische Arthrotomie der Hüfte, Entfernung freier Gelenkkörper	81.44.99↔	Stabilisierung der Patella, sonstige
80.15.12↔	Arthroskopische Arthrotomie der Hüfte, Einlegen oder Entfernen eines Medikamententrägers	81.45.10↔	Rekonstruktion des vorderen Kreuzbandes mit autogener Patellarsehne, arthroskopisch
80.15.20↔	Arthrotomie der Hüfte, Gelenkspülung mit Drainage	81.45.11↔	Rekonstruktion des hinteren Kreuzbandes mit autogener Patellarsehne, arthroskopisch
80.15.21↔	Arthrotomie der Hüfte, Entfernung freier Gelenkkörper	81.45.12↔	Rekonstruktion des vorderen Kreuzbandes mit Semitendinosus- und/oder Gracilis-Sehne, arthroskopisch
80.15.99↔	Sonstige Arthrotomie der Hüfte, sonstige	81.45.13↔	Rekonstruktion des hinteren Kreuzbandes mit Semitendinosus- und/oder Gracilis-Sehne, arthroskopisch
80.16.00↔	Sonstige Arthrotomie des Knies, n.n.bez.	81.45.19↔	Sonstige Rekonstruktion an den Kreuzbändern, arthroskopisch
80.16.10↔	Arthroskopische Arthrotomie des Kniegelenks, Gelenkspülung mit Drainage	81.45.20↔	Rekonstruktion des vorderen Kreuzbandes mit autogener Patellarsehne, offen chirurgisch
80.16.11↔	Arthroskopische Arthrotomie des Kniegelenks, Entfernung freier Gelenkkörper	81.45.21↔	Rekonstruktion des hinteren Kreuzbandes mit autogener Patellarsehne, offen chirurgisch
80.16.12↔	Arthroskopische Arthrotomie des Kniegelenks, Einlegen oder Entfernen eines Medikamententrägers	81.45.22↔	Rekonstruktion des vorderen Kreuzbandes mit Semitendinosus- und/oder Gracilis-Sehne, offen chirurgisch
80.16.20↔	Arthrotomie des Kniegelenks, Gelenkspülung mit Drainage	81.45.23↔	Rekonstruktion des hinteren Kreuzbandes mit Semitendinosus- und/oder Gracilis-Sehne, offen chirurgisch
80.16.21↔	Sonstige Arthrotomie des Knies, Arthrotomie des Kniegelenks, Entfernung freier Gelenkkörper	81.45.29↔	Sonstige Rekonstruktion an den Kreuzbändern, offen chirurgisch
80.16.99↔	Sonstige Arthrotomie des Knies, sonstige	81.45.99↔	Sonstige Rekonstruktion an den Kreuzbändern, sonstige
80.46.00↔	Durchtrennung von Gelenkkapsel, Ligament oder Knorpel am Knie, n.n.bez.	81.46↔	Sonstige Rekonstruktion am Kollateralband
80.46.10↔	Durchtrennung von Gelenkkapsel, Ligament oder Knorpel am Kniegelenk	81.47.10↔	Refixation eines osteochondralen Fragmentes am Kniegelenk
		81.47.11↔	Refixation eines osteochondralen Fragmentes am Kniegelenk, arthroskopisch
		81.47.12↔	Subchondrale Spongiosaplastik am Kniegelenk
		81.47.13↔	Subchondrale Spongiosaplastik am Kniegelenk, arthroskopisch
		81.47.14↔	Meniskusrefixation, offen chirurgisch
		81.47.15↔	Meniskusrefixation, arthroskopisch
		81.47.16↔	Meniskustransplantation
		81.47.17↔	Knorpeltransplantation und Implantation von in-vitro hergestellten Gewebekulturen am Kniegelenk, offen chirurgisch
		81.47.18↔	Knorpeltransplantation und Implantation von in-vitro hergestellten Gewebekulturen am Kniegelenk, arthroskopisch
		81.47.19↔	Knöcherne Refixation eines Kreuzbandes, offen chirurgisch
		81.47.20↔	Knöcherne Refixation eines Kreuzbandes, arthroskopisch

81.47.23↔	Subchondrale Knocheneröffnung am Kniegelenk, offen chirurgisch	81.95.17↔	Naht an Kapsel oder Ligament der übrigen unteren Extremitäten, Naht des lateralen Kapselbandapparates, offen chirurgisch
81.47.24↔	Subchondrale Knocheneröffnung am Kniegelenk, arthroskopisch	81.95.18↔	Naht an Kapsel oder Ligament der übrigen unteren Extremitäten, Naht des dorsalen Kapselbandapparates, offen chirurgisch
81.47.25↔	Subchondrale Knocheneröffnung am Kniegelenk mit Einbringen eines azellulären Implantats, arthroskopisch	81.95.99↔	Naht an Kapsel oder Ligament der übrigen unteren Extremitäten, sonstige
81.47.26↔	Implantation eines patientenindividuellen metallischen Knorpelersatzes am Kniegelenk	81.96.93↔	Sonstige gelenkrekonstruktive und gelenkplastische Eingriffe, Implantation/Entfernung eines Kollagenmeniskus
81.47.27↔	Resektionsarthroplastik am Kniegelenk	81.96.94↔	Sonstige gelenkrekonstruktive und gelenkplastische Eingriffe, Implantation/Entfernung eines Kollagenmeniskus, arthroskopisch
81.47.28↔	Subchondrale Knocheneröffnung am Kniegelenk mit Einbringen eines azellulären Implantats, offen chirurgisch	81.99.14↔	Arthroskopische Revision eines Gelenkes, Ellenbogen
81.47.30↔	Sonstige Refixation und Naht am Kapselbandapparat des Kniegelenks	81.99.1a↔	Arthroskopische Revision eines Gelenkes, Kniegelenk
81.47.31↔	Sonstige Bandplastik am Kniegelenk, offen chirurgisch	81.99.1b↔	Arthroskopische Revision eines Gelenkes, Proximales Tibiofibulargelenk
81.47.40↔	Sonstige Rekonstruktion am Kniegelenk, Patella und ihr Halteapparat	81.99.24↔	Offen chirurgische Revision eines Gelenkes, Ellenbogen
81.47.50↔	Knorpeltransplantation mit OATS (osteoarticular transfer system)-Verfahren, Mosaikplastik am Kniegelenk, offen chirurgisch	81.99.2a↔	Offen chirurgische Revision eines Gelenkes, Kniegelenk
81.47.51↔	Knorpeltransplantation mit OATS (osteoarticular transfer system)-Verfahren, Mosaikplastik am Kniegelenk, arthroskopisch	81.99.2b↔	Offen chirurgische Revision eines Gelenkes, Proximales Tibiofibulargelenk
81.55↔	Revision (ohne Ersatz) einer Knieprothese	81.99.34↔	Arthroskopische Operation am Gelenkknorpel, Ellenbogen
81.95.00↔	Naht an Kapsel oder Ligament der übrigen unteren Extremitäten, n.n.bez.	81.99.3a↔	Arthroskopische Operation am Gelenkknorpel und an den Menisken, Kniegelenk
81.95.10↔	Naht an Kapsel oder Ligament der übrigen unteren Extremitäten, Naht des vorderen Kreuzbandes, arthroskopisch	81.99.3b↔	Arthroskopische Operation am Gelenkknorpel, Proximales Tibiofibulargelenk
81.95.11↔	Naht an Kapsel oder Ligament der übrigen unteren Extremitäten, Naht des vorderen Kreuzbandes, offen chirurgisch	81.99.4a↔	Offen chirurgische Operation am Gelenkknorpel und an den Menisken, Kniegelenk
81.95.12↔	Naht an Kapsel oder Ligament der übrigen unteren Extremitäten, Naht des hinteren Kreuzbandes, arthroskopisch	81.99.4b↔	Offen chirurgische Operation am Gelenkknorpel, Proximales Tibiofibulargelenk
81.95.13↔	Naht an Kapsel oder Ligament der übrigen unteren Extremitäten, Naht des hinteren Kreuzbandes, offen chirurgisch	81.99.54↔	Arthrorise und Temporäre Fixation eines Gelenkes, Ellenbogen
81.95.14↔	Naht an Kapsel oder Ligament der übrigen unteren Extremitäten, Naht des medialen Kapselbandapparates mit Eingriff am Meniskus, arthroskopisch	81.99.5a↔	Arthrorise und Temporäre Fixation eines Gelenkes, Kniegelenk
81.95.15↔	Naht an Kapsel oder Ligament der übrigen unteren Extremitäten, Naht des medialen Kapselbandapparates mit Eingriff am Meniskus, offen chirurgisch	81.99.5b↔	Arthrorise und Temporäre Fixation eines Gelenkes, Proximales Tibiofibulargelenk
81.95.16↔	Naht an Kapsel oder Ligament der übrigen unteren Extremitäten, Naht des lateralen Kapselbandapparates, arthroskopisch	81.99.82↔	Sonstige arthroskopische Operationen an Gelenken und Gelenkstrukturen, Kniegelenk
		81.99.95↔	Sonstige offen chirurgische Operationen an Gelenken und Gelenkknorpel, proximales Radioulnargelenk
		81.99.9a↔	Sonstige offen chirurgische Operationen an Gelenken und Gelenkknorpel, Proximales Tibiofibulargelenk

Prozedur I18-2

01.15↔	Biopsie am Schädel	77.45.99↔	Knochenbiopsie am Femur, sonstige
34.22↔	Mediastinoskopie	77.46.00↔	Knochenbiopsie an der Patella, n.n.bez.
76.11.00↔	Biopsie an Gesichtsschädelknochen, n.n.bez.	77.46.20↔	Knochenbiopsie an der Patella, Offene Knochenbiopsie
76.11.11↔	Offene Biopsie (mit Inzision) an Gesichtsschädelknochen	77.46.99↔	Knochenbiopsie an der Patella, sonstige
76.11.99↔	Biopsie an Gesichtsschädelknochen, sonstige	77.47.00↔	Knochenbiopsie an Tibia und Fibula, n.n.bez.
76.19.11↔	Offene Biopsie (mit Inzision) am Kiefergelenk	77.47.20↔	Knochenbiopsie an Tibia und Fibula, Offene Knochenbiopsie
76.19.12↔	Arthroskopische Biopsie am Kiefergelenk	77.47.99↔	Knochenbiopsie an Tibia und Fibula, sonstige
77.40.20↔	Knochenbiopsie, ohne Angabe der Lokalisation, Offene Knochenbiopsie	77.48.00↔	Knochenbiopsie an Tarsalia und Metatarsalia, n.n.bez.
77.40.99↔	Knochenbiopsie, ohne Angabe der Lokalisation, sonstige	77.48.20↔	Knochenbiopsie an Tarsalia und Metatarsalia, Offene Knochenbiopsie
77.41.00↔	Knochenbiopsie von Skapula, Klavikula, Rippen und Sternum, n.n.bez.	77.48.99↔	Knochenbiopsie an Tarsalia und Metatarsalia, sonstige
77.41.20↔	Knochenbiopsie von Skapula, Klavikula, Rippen und Sternum, Offene Knochenbiopsie	77.49.00↔	Knochenbiopsie an anderen näher bezeichneten Knochen, ausser Gesichtsschädelknochen, n.n.bez.
77.41.99↔	Knochenbiopsie von Skapula, Klavikula, Rippen und Sternum, sonstige	77.49.21↔	Knochenbiopsie an anderen näher bezeichneten Knochen, ausser Gesichtsschädelknochen, Knochenbiopsie an der Wirbelsäule, Offene Knochenbiopsie
77.42.00↔	Knochenbiopsie am Humerus, n.n.bez.	77.49.41↔	Knochenbiopsie an anderen näher bezeichneten Knochen, ausser Gesichtsschädelknochen, Knochenbiopsie an Phalangen des Fusses, Offene Knochenbiopsie
77.42.20↔	Knochenbiopsie am Humerus, Offene Knochenbiopsie	77.49.91↔	Knochenbiopsie an anderen näher bezeichneten Knochen, ausser Gesichtsschädelknochen, Offene Knochenbiopsie
77.42.99↔	Knochenbiopsie am Humerus, sonstige	77.49.99↔	Knochenbiopsie an anderen näher bezeichneten Knochen, ausser Gesichtsschädelknochen, sonstige
77.43.00↔	Knochenbiopsie an Radius und Ulna, n.n.bez.	79.12.00↔	Geschlossene Reposition einer Fraktur an Radius und Ulna mit innerer Knochenfixation, n.n.bez.
77.43.20↔	Knochenbiopsie an Radius und Ulna, Offene Knochenbiopsie	79.12.10↔	Geschlossene Reposition einer distalen Radiusfraktur mit innerer Knochenfixation durch Draht oder Zuggurtung/Cerclage
77.43.99↔	Knochenbiopsie an Radius und Ulna, sonstige		
77.44.00↔	Knochenbiopsie an Karpalia und Metakarpalia, n.n.bez.		
77.44.20↔	Knochenbiopsie an Karpalia und Metakarpalia, Offene Knochenbiopsie		
77.44.99↔	Knochenbiopsie an Karpalia und Metakarpalia, sonstige		
77.45.00↔	Knochenbiopsie am Femur, n.n.bez.		
77.45.20↔	Knochenbiopsie am Femur, Offene Knochenbiopsie		

79.12.11↔	Geschlossene Reposition einer distalen Radiusfraktur mit innerer Knochenfixation durch intramedullären Draht	80.25.20↔	Arthroskopisch assistierte Versorgung einer Fraktur am Hüftgelenk
79.12.12↔	Geschlossene Reposition einer distalen Radiusfraktur mit innerer Knochenfixation durch Marknagel	80.25.99↔	Arthroskopie der Hüfte, sonstige
79.12.13↔	Geschlossene Reposition einer distalen Radiusfraktur mit innerer Knochenfixation mittels minimalinvasiver ballonassistierter Technik	80.26.00↔	Arthroskopie des Knies, n.n.bez.
79.12.19↔	Geschlossene Reposition einer distalen Radiusfraktur mit sonstiger innerer Knochenfixation (z.B. durch Schraube, Platte)	80.26.10↔	Diagnostische Arthroskopie des Knies
79.12.20↔	Geschlossene Reposition einer sonstigen Radiusfraktur durch Draht oder Zuggurtung/Cerclage	80.26.20↔	Arthroskopisch assistierte Versorgung einer Fraktur am Kniegelenk
79.12.21↔	Geschlossene Reposition einer sonstigen Radiusfraktur mit innerer Knochenfixation durch intramedullären Draht	80.26.99↔	Arthroskopie des Knies, sonstige
79.12.22↔	Geschlossene Reposition einer sonstigen Radiusfraktur mit innerer Knochenfixation durch Marknagel	80.27.00↔	Arthroskopie des Sprunggelenks, n.n.bez.
79.12.23↔	Geschlossene Reposition einer sonstigen Radiusfraktur mit innerer Knochenfixation mittels minimalinvasiver ballonassistierter Technik	80.27.10↔	Diagnostische Arthroskopie des Sprunggelenks
79.12.29↔	Geschlossene Reposition einer sonstigen Radiusfraktur mit sonstiger innerer Knochenfixation (z.B. durch Schraube, Platte)	80.27.20↔	Arthroskopisch assistierte Versorgung einer Fraktur am Sprunggelenk
79.12.30↔	Geschlossene Reposition einer Ulnafraktur mit innerer Knochenfixation durch Draht oder Zuggurtung/Cerclage	80.27.99↔	Arthroskopie des Sprunggelenks, sonstige
79.12.31↔	Geschlossene Reposition einer Ulnafraktur mit innerer Knochenfixation durch intramedullären Draht	80.28↔	Arthroskopie von Fuss- und Zehen
79.12.32↔	Geschlossene Reposition einer Ulnafraktur mit innerer Knochenfixation durch Marknagel	80.29.00↔	Arthroskopie an anderer bezeichneter Lokalisation, n.n.bez.
79.12.39↔	Geschlossene Reposition einer Ulnafraktur mit sonstiger innerer Knochenfixation (z.B. durch Schraube, Platte)	80.29.10↔	Diagnostische Arthroskopie des Kiefergelenks
79.12.99↔	Geschlossene Reposition einer Fraktur an Radius und Ulna mit innerer Knochenfixation, sonstige	80.29.11↔	Diagnostische Arthroskopie eines Thoraxgelenkes
79.36.00↔	Offene Reposition einer Fraktur an Tibia und Fibula mit innerer Knochenfixation, n.n.bez.	80.29.12↔	Diagnostische Arthroskopie an der Wirbelsäule
79.36.10↔	Offene Reposition einer einfachen Fraktur der proximalen Tibia mit innerer Knochenfixation durch (Blount-)Klammern oder intramedullären Draht	80.29.19↔	Diagnostische Arthroskopie an anderer bezeichneter Lokalisation
79.36.11↔	Offene Reposition einer einfachen Fraktur der proximalen Tibia mit innerer Knochenfixation durch Schraube	80.29.99↔	Arthroskopie an anderer bezeichneter Lokalisation, sonstige
79.36.12↔	Offene Reposition einer einfachen Fraktur der proximalen Tibia mit sonstiger innerer Knochenfixation	80.31.00↔	Gelenksbiopsie an der Schulter, n.n.bez.
79.36.13↔	Offene Reposition einer Mehrfragmentfraktur der proximalen Tibia mit innerer Knochenfixation durch (Blount-)Klammern	80.31.20↔	Arthroskopische Gelenkbiopsie an der Schulter
79.36.14↔	Offene Reposition einer Mehrfragmentfraktur der proximalen Tibia mit sonstiger innerer Knochenfixation	80.31.30↔	Offene Gelenkbiopsie an der Schulter
79.36.32↔	Offene Reposition einer einfachen Fraktur der distalen Tibia mit sonstiger innerer Knochenfixation	80.31.99↔	Gelenksbiopsie an der Schulter, sonstige
79.36.50↔	Offene Reposition einer einfachen Fraktur der proximalen Fibula mit innerer Knochenfixation	80.32.00↔	Gelenksbiopsie am Ellenbogen, n.n.bez.
79.36.51↔	Offene Reposition einer Mehrfragmentfraktur der proximalen Fibula mit innerer Knochenfixation	80.32.20↔	Arthroskopische Gelenkbiopsie am Ellenbogen
80.20.00↔	Arthroskopie, ohne Angabe der Lokalisation, n.n.bez.	80.32.30↔	Offene Gelenksbiopsie am Ellenbogen
80.20.10↔	Diagnostische Arthroskopie ohne Angabe der Lokalisation	80.32.99↔	Gelenksbiopsie am Ellenbogen, sonstige
80.20.20↔	Arthroskopisch assistierte Versorgung einer Fraktur ohne Angabe der Lokalisation	80.33.00↔	Gelenkbiopsie am Handgelenk, n.n.bez.
80.20.99↔	Arthroskopie, ohne Angabe der Lokalisation, sonstige	80.33.20↔	Arthroskopische Gelenkbiopsie am Handgelenk
80.21.00↔	Arthroskopie der Schulter, n.n.bez.	80.33.30↔	Offene Gelenksbiopsie am Handgelenk
80.21.10↔	Diagnostische Arthroskopie der Schulter	80.33.99↔	Gelenkbiopsie am Handgelenk, sonstige
80.21.20↔	Arthroskopisch assistierte Versorgung einer Fraktur am Humeroglenoidalgelenk	80.34.00↔	Gelenkbiopsie an Hand und Finger, n.n.bez.
80.21.99↔	Arthroskopie der Schulter, sonstige	80.34.20↔	Arthroskopische Gelenkbiopsie an Hand und Finger
80.22.00↔	Arthroskopie des Ellenbogens, n.n.bez.	80.34.30↔	Offene Gelenksbiopsie an Hand und Finger
80.22.10↔	Diagnostische Arthroskopie des Ellenbogens	80.34.99↔	Gelenkbiopsie an Hand und Finger, sonstige
80.22.20↔	Arthroskopisch assistierte Versorgung einer Fraktur am Ellenbogengelenk	80.35.00↔	Gelenkbiopsie an der Hüfte, n.n.bez.
80.22.99↔	Arthroskopie des Ellenbogens, sonstige	80.35.20↔	Arthroskopische Gelenkbiopsie an der Hüfte
80.23.00↔	Arthroskopie des Handgelenks, n.n.bez.	80.35.30↔	Offene Gelenksbiopsie an der Hüfte
80.23.10↔	Diagnostische Arthroskopie des Handgelenkes	80.35.99↔	Gelenkbiopsie an der Hüfte, sonstige
80.23.20↔	Arthroskopisch assistierte Versorgung einer Fraktur im Handgelenk	80.36.00↔	Gelenkbiopsie am Knie, n.n.bez.
80.23.99↔	Arthroskopie des Handgelenks, sonstige	80.36.20↔	Arthroskopische Gelenkbiopsie am Knie
80.24↔	Arthroskopie von Hand- und Finger	80.36.30↔	Gelenkbiopsie am Knie, Offene Gelenksbiopsie am Knie
80.25.00↔	Arthroskopie der Hüfte, n.n.bez.	80.36.99↔	Gelenkbiopsie am Knie, sonstige
80.25.10↔	Diagnostische Arthroskopie der Hüfte	80.37.00↔	Gelenkbiopsie am Sprunggelenk, n.n.bez.
		80.37.20↔	Arthroskopische Gelenkbiopsie am Sprunggelenk
		80.37.30↔	Offene Gelenksbiopsie am Sprunggelenk
		80.37.99↔	Gelenkbiopsie am Sprunggelenk, sonstige
		80.38.00↔	Gelenkbiopsie an Fuss und Zehen, n.n.bez.
		80.38.20↔	Arthroskopische Gelenkbiopsie an Fuss und Zehen
		80.38.30↔	Offene Gelenksbiopsie an Fuss und Zehen
		80.38.99↔	Gelenkbiopsie an Fuss und Zehen, sonstige
		80.39.00↔	Gelenksbiopsie an anderer bezeichneter Lokalisation, n.n.bez.
		80.39.20↔	Arthroskopische Gelenkbiopsie am Kiefergelenk
		80.39.21↔	Arthroskopische Gelenkbiopsie am Sternoklavikulargelenk
		80.39.29↔	Sonstige arthroskopische Gelenkbiopsie an anderer bezeichneter Lokalisation
		80.39.30↔	Offene Gelenksbiopsie an anderer bezeichneter Lokalisation
		80.39.40↔	Gelenksbiopsie an der Wirbelsäule
		80.39.99↔	Gelenksbiopsie an anderer, bezeichneter Lokalisation, sonstige
		80.6x.00↔	Meniskektomie am Knie, n.n.bez.
		80.6x.10↔	Meniskektomie am Knie, arthroskopisch, partiell
		80.6x.11↔	Meniskektomie am Knie, arthroskopisch, total
		80.6x.20↔	Meniskektomie am Knie, offen chirurgisch, partiell
		80.6x.21↔	Meniskektomie am Knie, offen chirurgisch, total
		80.6x.99↔	Meniskektomie am Knie, sonstige
		80.82.10↔	Arthroskopische lokale Exzision oder Destruktion einer Gelenksläsion am Ellenbogen
		80.83.10↔	Arthroskopische lokale Exzision oder Destruktion einer Gelenksläsion am Handgelenk

80.87.10↔	Arthroskopische lokale Exzision oder Destruktion einer Gelenksläsion am oberen Sprunggelenk	81.47.21↔	Knorpelglättung am Kniegelenk, offen chirurgisch
80.87.20↔	Arthroskopische lokale Exzision oder Destruktion einer Gelenksläsion am unteren Sprunggelenk	81.47.22↔	Knorpelglättung am Kniegelenk, arthroskopisch
80.88.10↔	Arthroskopische lokale Exzision oder Destruktion einer Gelenksläsion an Fuss und Zehen	81.47.60↔	Trochleaplastik am Kniegelenk mit Arthrotomie, Osteotomie des distalen Femurs mit oder ohne subchondraler Spongiosaplastik
80.89.10↔	Arthroskopische lokale Exzision oder Destruktion einer Gelenksläsion am Sternoklavikulargelenk	81.47.90↔	Sonstige Rekonstruktion am Kniegelenk, arthroskopisch
80.89.20↔	Arthroskopische lokale Exzision oder Destruktion einer Gelenksläsion am Iliosakralgelenk	81.47.99↔	Sonstige Rekonstruktion am Kniegelenk, sonstige
80.89.40↔	Arthroskopische lokale Exzision oder Destruktion einer Gelenksläsion an anderer bezeichneter Lokalisation	81.90.10‡↔	Autogene matrixinduzierte Chondrozytentransplantation an Gelenken, arthroskopisch
		81.90.20‡↔	Autogene matrixinduzierte Chondrozytentransplantation an Gelenken, offen chirurgisch

Prozedur I18-3

81.90.10‡↔	Autogene matrixinduzierte Chondrozytentransplantation an Gelenken, arthroskopisch	81.90.20‡↔	Autogene matrixinduzierte Chondrozytentransplantation an Gelenken, offen chirurgisch
------------	---	------------	--

ADRG I20

Eingriffe am Fuss

Keine Hauptdiagnose in Tabelle I20-1 und Prozedur in Tabelle I20-9 oder mindestens eine Prozedur in Tabelle I20-10 oder Hauptdiagnose in Tabelle I20-2 und Prozedur in Tabelle I20-11

DRG I20A

Eingriffe am Fuss mit mehreren hochkomplexen Eingriffen oder mit hochkomplexem Eingriff mit komplexer Diagnose, mehr als ein Belegungstag

Verweildauer > 1 Tag und (mindestens zwei Prozeduren in Tabelle I20-12 oder Beidseitige Prozedur in Tabelle I20-12 oder Prozedur in Tabelle I20-13 oder Diagnose in Tabelle I20-3) und (Prozedur in Tabelle I20-14 und Diagnose in Tabelle I20-4 oder mindestens zwei Prozeduren in Tabelle I20-14 oder Diagnose in Tabelle I20-5 oder Prozedur in Tabelle I20-15)

DRG I20B

Eingriffe am Fuss mit mehreren komplexen Eingriffen oder mit hochkomplexem Eingriff mit komplexer Diagnose, mehr als ein Belegungstag, Alter < 16 Jahre

Verweildauer > 1 Tag und (mindestens zwei Prozeduren in Tabelle I20-12 oder Beidseitige Prozedur in Tabelle I20-12 oder Prozedur in Tabelle I20-13 oder Diagnose in Tabelle I20-3) und Alter < 16 Jahre

DRG I20C

Eingriffe am Fuss mit mehreren komplexen Eingriffen od. mit hochkomplexem Eingriff mit komplexer Diagnose, Alter > 15 Jahre od. komplexer Eingriff / Diagnose, od. Osteomyelitis / Arthritis, Alter < 16 Jahre, mehr als ein BT

Verweildauer > 1 Tag und (mindestens zwei Prozeduren in Tabelle I20-12 oder Beidseitige Prozedur in Tabelle I20-12 oder Prozedur in Tabelle I20-13 oder Diagnose in Tabelle I20-3 oder (Prozedur in Tabelle I20-12 oder Diagnose in Tabelle I20-6 oder Diagnose in Tabelle I20-5) und (Prozedur in Tabelle I20-12 und Diagnose in Tabelle I20-4 oder Alter < 16 Jahre oder Diagnose in Tabelle I20-5))

DRG I20D

Eingriffe am Fuss mit komplexem Eingriff oder komplexer Diagnose, schwerer Weichteilschaden, Alter > 15 Jahre oder bestimmter Eingriff, Kalkaneusfraktur oder komplizierender Diagnose, mehr als ein Belegungstag

Verweildauer > 1 Tag und (Prozedur in Tabelle I20-12 oder Diagnose in Tabelle I20-6 oder Diagnose in Tabelle I20-5 oder Prozedur in Tabelle I20-16 oder Prozedur in Tabelle I20-17 oder Hauptdiagnose in Tabelle I20-7 oder Beidseitige Prozedur in Tabelle I20-18 oder Diagnose in Tabelle I20-8)

DRG I20E

Eingriffe am Fuss, mehr als ein Belegungstag, Alter < 16 Jahre

Verweildauer > 1 Tag und Alter < 16 Jahre

DRG I20F

Eingriffe am Fuss, mehr als ein Belegungstag, Alter > 15 Jahre

Verweildauer > 1 Tag

DRG I20G

Eingriffe am Fuss, ein Belegungstag

Hauptdiagnose I20-1

C40.1	BNB kurze Knochen obere Extremität	C49.1	BNB: Bindegew u and WeichtGew ob Extr, einschl Schult
C47.1	BNB: Periph Nerven obere Extremität, einschließl Schulter	D16.1	Gutart Neubildung kurze Knochen obere Extremität

D21.1	So GNB Bgw/and Weichteilgew ob Extrem, Schulter	M66.24	Spontanruptur von Strecksehnen Hand
M00.04	Arthrit/Polyarth d Staphylokokken Hand	M66.30	Spontanruptur von Beugesehnen, mehrere Lok
M00.14	Arthrit/Polyarth d Pneumokokken Hand	M66.34	Spontanruptur von Beugesehnen Hand
M00.24	Arthrit/Polyarth d sonst Streptokokken Hand	M72.0	Fibromatose Palmarfaszie [Dupuytren-Kontraktur]
M00.84	Arthrit/Polyarth d sonst nbez bakt Erreger Hand	M86.04	Akute hämatogene Osteomyelitis Hand
M00.94	Eitrige Arthritis, nnbez, Hand	M86.14	Sonstige akute Osteomyelitis Hand
M02.04	Arthritis nach intestinalem Bypass Hand	M86.24	Subakute Osteomyelitis Hand
M02.14	Postenteritische Arthritis Hand	M86.34	Chron multifokale Osteomyelitis Hand
M02.24	Arthritis nach Impfung Hand	M86.44	Chron Osteomyelitis m Fistel, Hand
M02.34	Reiter-Krankheit Hand	M86.54	Sonst chron hämatogene Osteomyelitis Hand
M02.84	Sonst reaktive Arthritiden Hand	M86.64	Sonstige chron Osteomyelitis Hand
M02.94	Reaktive Arthritis, nnbez, Hand	M86.84	Sonstige Osteomyelitis Hand
M11.04	Apatitrheumatismus Hand	M86.94	Osteomyelitis, nnbez, Hand
M11.14	Familiäre Chondrokalzinose Hand	M87.14	Knochennekrose d Arzneimittel Hand
M11.24	Sonst Chondrokalzinose Hand	M87.24	Knochennekrose d vorangegang Trauma Hand
M11.84	Sonst nbez Kristall-Arthropathien Hand	M87.34	Sonst sek Knochennekrose Hand
M11.94	Kristall-Arthropathie, nnbez, Hand	M87.84	Sonstige Knochennekrose Hand
M12.14	Kaschin-Beck-KH Hand	M87.94	Knochennekrose, nnbez, Hand
M12.24	Villonoduläre Synovitis (pigmentiert) Hand	M89.64	Osteopathie nach Poliomyelitis Hand
M12.34	Palindromer Rheumatismus Hand	Q68.1	Angeborene Deformität Hand
M12.44	Hydrops intermittens Hand	Q71.0	Angeborenes vollständiges Fehlen obere Extremität(en)
M12.54	Traumatische Arthropathie Hand	Q71.1	Angeb Fehlen Ober- u Unterarm b vorhandener Hand
M12.84	Sonst nbez Arthropathien, aonkl, Hand	Q71.3	Angeborenes Fehlen Hand od ein/mehr Finger
M13.14	Monarthritis, aonkl, Hand	Q71.6	Spalthand
M13.84	Sonst nbez Arthritis Hand	S56.0	Verletz Beugemuskl/-sehn, Daumen, in Höhe Unterarm
M13.94	Arthritis, nnbez, Hand	S56.1	Verletz Beugemuskl/-sehn ein/mehr, so Finger, i Höhe UA
M18.0	Primäre Rhizarthrose, beidseitig	S56.3	Verletz Streck-,Abduktormusk/-sehn, Daumen, in Höhe UA
M18.1	Sonstige primäre Rhizarthrose	S56.4	Verletz Streckmusk/-sehn ein/mehr, so Finger, in Höhe UA
M18.2	Posttraumatische Rhizarthrose, beidseitig	S62.20	Fraktur 1. Mittelhandknochen, Teil nnbez
M18.3	Sonstige posttraumatische Rhizarthrose	S62.21	Fraktur 1. Mittelhandknochen, Basis
M18.4	Sonstige sekundäre Rhizarthrose, beidseitig	S62.22	Fraktur 1. Mittelhandknochen, Schaft
M18.5	Sonstige sekundäre Rhizarthrose	S62.23	Fraktur 1. Mittelhandknochen, Kollum
M18.9	Rhizarthrose, nnbez	S62.24	Fraktur 1. Mittelhandknochen, Kopf
M19.04	Prim Arthrose sonst Gel, Hand	S62.30	Fraktur sonst Mittelhandknochens: Teil nnbez
M19.14	Posttraumat Arthrose sonst Gel, Hand	S62.31	Fraktur eines sonstigen Mittelhandknochens: Basis
M19.24	Sonst sek Arthrose, Hand	S62.32	Fraktur eines sonstigen Mittelhandknochens: Schaft
M19.94	Arthrose, nnbez, Hand	S62.33	Fraktur eines sonstigen Mittelhandknochens: Kollum
M20.0	Deformität eines od mehrerer Finger	S62.34	Fraktur eines sonstigen Mittelhandknochens: Kopf
M21.84	Sonst nbez erworbene Deformitäten Hand	S62.4	Multiple Frakturen Mittelhandknochen
M21.94	Erworbene Deformität Hand, nnbez	S62.50	Fraktur Daumen, Teil nnbez
M24.04	Freier Gelenkkörper Hand	S62.51	Fraktur Daumen, proximale Phalanx
M24.14	Sonst Gelenknorpelschädigungen Hand	S62.52	Fraktur Daumen, distale Phalanx
M24.34	Patho Lux/Sublux Gelenk, aonkl, Hand	S62.60	Fraktur eines sonstigen Fingers, Teil nnbez
M24.44	Habit Lux/Sublux Gelenk Hand	S62.61	Fraktur eines sonst Fingers, proximale Phalanx
M24.54	Gelenkkontraktur Hand	S62.62	Fraktur eines sonstigen Fingers, mittlere Phalanx
M24.64	Ankylose ein Gelenk Hand	S62.63	Fraktur eines sonstigen Fingers, distale Phalanx
M24.84	Sonst nbez Gelenkschädigungen, aonkl, Hand	S62.7	Multiple Frakturen Finger
M24.94	Gelenkschädigung, nnbez, Hand	S62.8	Fraktur sonst u nnbez Teile Handgelenk u Hand
M25.04	Hämarthros Hand	S63.10	Luxation Finger, Teil nnbez
M25.14	Gelenkfistel Hand	S63.11	Luxation Finger, Metakarpophalangeal (-Gelenk)
M25.24	Schlottergelenk Hand	S63.12	Luxation Finger, Interphalangeal (-Gelenk)
M25.34	Sonst Instabilität ein Gelenk Hand	S63.2	Multiple Luxationen Finger
M25.44	Gelenkerguß Hand	S63.4	Traumat Ruptur, Bänder Finger MCP-/InterphalGelenk
M25.54	Gelenkschmerz Hand	S63.60	Verstauchung Zerrung ein/mehr Finger, Teil nnbez
M25.64	Gelenksteife, aonkl, Hand	S63.61	Verstauch Zerr ein/mehr Finger, Metakarpophal(-Gelenk)
M25.74	Osteophyt Hand	S63.62	Verstauch Zerr ein/mehr Finger, Interphalangeal (-Gelenk)
M25.84	Sonstige nbez Gelenk-KH Hand	S63.68	Verstauchung Zerrung ein/mehr Finger, sonst Teile
M25.94	Gelenk-KH, nnbez, Hand	S63.7	Verstauchung Zerrung sonst u nnbez Teile Hand
M65.84	Sonst Synovitis u Tenosynovitis Hand	T87.0	Komplik d replantierte (Teile der) obere(n) Extremität

Hauptdiagnose I20-2

Q69.2	Akzessorische Zehe(n)	Q70.3	Schwimmhautbildung an Zehen
Q69.9	Polydaktylie, nnbez	Q70.4	Polysyndaktylie
Q70.2	Miteinander verwachsene Zehen	Q70.9	Syndaktylie, nnbez

Diagnose I20-3

G80.0	Spastische tetraplegische Zerebralparese	G80.2	Infantile hemiplegische Zerebralparese
G80.1	Spastische diplegische Zerebralparese	G80.3	Dyskinetische Zerebralparese

G80.4	Ataktische Zerebralparese	G80.9	Infantile Zerebralparese, nnbez
G80.8	Sonstige infantile Zerebralparese		

Diagnose I20-4

G80.0	Spastische tetraplegische Zerebralparese	M08.80	Sonstige juvenile Arthritis, mehrere Lok
G80.1	Spastische diplegische Zerebralparese	M08.87	Sonstige juvenile Arthritis Knöchel/Fuß
G80.2	Infantile hemiplegische Zerebralparese	M08.90	Juvenile Arthritis, nnbez, mehrere Lok
G80.3	Dyskinetische Zerebralparese	M08.97	Juvenile Arthritis, nnbez, Knöchel/Fuß
G80.4	Ataktische Zerebralparese	M09.00	Juvenile Arthritis b Psoriasis, mehrere Lok
G80.8	Sonstige infantile Zerebralparese	M09.07	Juvenile Arthritis b Psoriasis, Knöchel/Fuß
G80.9	Infantile Zerebralparese, nnbez	M09.10	Juv Arth b Crohn-KH [Ent reg], mehrere Lok
M05.00	Felty-Syndrom, mehrere Lokalisationen	M09.17	Juv Arth b Crohn-KH [Ent reg], Knöchel/Fuß
M05.07	Felty-Syndrom Knöchel/Fuß	M09.20	Juv Arthritis b Colitis ulcerosa, mehrere Lok
M05.30	SeroPos chron Polya m Bet so Org/-syst, mehr Lok	M09.27	Juv Arthritis b Colitis ulcerosa, Knöchel/Fuß
M05.37	Seropos chron Polya m Bet so Org/-syst, Knöchel/Fuß	M09.80	Juv Arthritis b sonst aokl KH, mehrere Lok
M05.80	Sonst seropos chron Polyarthrit, mehrere Lok	M09.87	Juv Arthritis b sonst aokl KH, Knöchel/Fuß
M05.87	Sonst seropos chron Polyarthrit Knöchel/Fuß	M96.0	Pseudarthrose nach Fusion od Arthrodese
M05.90	Seropos chron Polyarthrit, nnbez, mehrere Lok	S01.83	Off Wunde (jeder Teil Kopf) m Verbind zu intrakran Verletz
M05.97	Seropos chron Polyarthrit, nnbez, Knöchel/Fuß	S01.86	Weichteilschaden III. Gr b geschl Fraktur od Lux Kopf
M06.00	Seronegative chron Polyarthrit, mehrere Lok	S01.88	Weichteilschaden II. Gr b off Fraktur od Lux Kopf
M06.07	Seronegative chron Polyarthrit Knöchel/Fuß	S01.89	Weichteilschaden III. Gr b off Fraktur od Lux Kopf
M06.10	Adulte Form Still-KH, mehrere Lok	S11.86	Weichteilschaden III. Gr b geschl Fraktur od Lux d Hals
M06.17	Adulte Form Still-KH, Knöchel/Fuß	S11.88	Weichteilschaden II. Gr b off Fraktur od Lux Hals
M06.40	Entzündliche Polyarthropathie, mehrere Lokalisationen	S11.89	Weichteilschaden III. Gr b off Fraktur od Lux Hals
M06.47	Entzündliche Polyarthropathie Knöchel/Fuß	S21.83	Off Wunde (jed Teil Thorax) m Verbind zu intrathor Verletz
M06.80	Sonst nbez chron Polyarthrit, mehrere Lok	S21.86	Weichteilschaden III. Gr b geschl Fraktur od Lux Thorax
M06.87	Sonst nbez chron Polyarthrit Knöchel/Fuß	S21.88	Weichteilschaden II. Gr b off Fraktur od Lux Thorax
M06.90	Chronische Polyarthrit, nnbez, mehrere Lok	S21.89	Weichteilschaden III. Gr b off Fraktur od Lux Thorax
M06.97	Chronische Polyarthrit, nnbez, Knöchel/Fuß	S31.83	Off Wunde (jd T Abd LumbGeg Beck) m Verb intraabd Verl
M07.00	Dist interphal Arthrit psoriatis, mehrere Lok	S31.86	Weichteilschaden III. Gr b geschl Fraktur od Lux LWS u Be
M07.07	Dist interphal Arthrit psoriatis Knöchel/Fuß	S31.88	Weichteilschaden II. Gr b off Fraktur od Lux LWS u Be
M07.10	Arthritis mutilans, mehrere Lokalisationen	S31.89	Weichteilschaden III. Gr b off Fraktur od Lux LWS u Be
M07.17	Arthritis mutilans Knöchel/Fuß	S41.86	Weichteilschaden III. Gr b geschl Fraktur od Lux Oberarm
M07.30	Sonstige psoriatische Arthritiden, mehrere Lok	S41.88	Weichteilschaden II. Gr b off Fraktur od Lux Oberarm
M07.37	Sonstige psoriatische Arthritiden Knöchel/Fuß	S41.89	Weichteilschaden III. Gr b off Fraktur od Lux Oberarm
M07.40	Arthritis b Crohn-KH [Ent reg], mehrere Lok	S51.86	Weichteilschaden III. Gr b geschl Fraktur od Lux Unterarm
M07.47	Arthritis b Crohn-KH [Ent reg], Knöchel/Fuß	S51.88	Weichteilschaden II. Gr b off Fraktur od Lux Unterarm
M07.50	Arthritis b Colitis ulcerosa, mehrere Lok	S51.89	Weichteilschaden III. Gr b off Fraktur od Lux Unterarmes
M07.57	Arthritis b Colitis ulcerosa, Knöchel/Fuß	S61.86	Weichteilschaden III. Gr b geschl Fx od Lux Handgel u Hand
M07.60	So Arth b gastrointest Grund-KH, mehrere Lok	S61.88	Weichteilschaden II. Gr b off Fraktur od Lux Handgel u Hand
M07.67	So Arth b gastrointest Grund-KH, Knöchel/Fuß	S61.89	Weichteilschaden III. Gr b off Fraktur od Lux Handgel u Hand
M08.00	Juv chron Polyarth, adul Typ, mehrere Lok	S71.86	Weichteilschaden III. Gr b geschl Fx od Lux Hüfte u Obersch
M08.07	Juv chron Polyarth, adul Typ, Knöchel/Fuß	S71.88	Weichteilschaden II. Gr b off Fraktur od Lux Hüfte u Obersch
M08.10	Juvenile Spondylitis ankylosans, mehrere Lok	S71.89	Weichteilschaden III. Gr b off Fraktur od Lux Hüfte u Obersch
M08.17	Juvenile Spondylitis ankylosans Knöchel/Fuß	S81.86	Weichteilschaden III. Gr b geschl Fx od Lux Unterschenkel
M08.20	Juv chron Arth, syst beginn Form, mehrere Lok	S81.88	Weichteilschaden II. Gr b off Fraktur od Lux Unterschenkels
M08.27	Juv chron Arth, syst beginn Form, Knöchel/Fuß	S81.89	Weichteilschaden III. Gr b off Fraktur od Lux Unterschenkel
M08.3	Juv chron Arthritis (seroneg), polyartikul Form	S91.86	Weichteilschaden III. Gr b geschl Fraktur od Luxation Fuß
M08.40	Juv chron Arth, oligoart Form, mehr Lok	S91.88	Weichteilschaden II. Gr b off Fraktur od Luxation Fuß
M08.47	Juv chron Arth, oligoart Form, Knöchel/Fuß	S91.89	Weichteilschaden III. Gr b off Fraktur od Luxation Fuß

Diagnose I20-5

M00.07	Arthrit/Polyarth d Staphylokokken Knöchel/Fuß	M86.27	Subakute Osteomyelitis Knöchel/Fuß
M00.17	Arthrit/Polyarth d Pneumokokken Knöchel/Fuß	M86.37	Chron multifokale Osteomyelitis Knöchel/Fuß
M00.27	Arthrit/Polyarth d sonst Streptokokken Knöchel/Fuß	M86.47	Chron Osteomyelitis m Fistel, Knöchel/Fuß
M00.87	Arthrit/Polyarth d sonst nbez bakt Erreg Knöchel/Fuß	M86.57	Sonst chron hämatogene Osteomyelitis Knöchel/Fuß
M00.97	Eitrige Arthritis, nnbez, Knöchel/Fuß	M86.67	Sonstige chron Osteomyelitis Knöchel/Fuß
M86.00	Akute hämatogene Osteomyelitis, mehrere Lok	M86.87	Sonstige Osteomyelitis Knöchel/Fuß
M86.17	Sonstige akute Osteomyelitis Knöchel/Fuß	M86.97	Osteomyelitis, nnbez, Knöchel/Fuß

Diagnose I20-6

S01.83	Off Wunde (jeder Teil Kopf) m Verbind zu intrakran Verletz	S11.89	Weichteilschaden III. Gr b off Fraktur od Lux Hals
S01.86	Weichteilschaden III. Gr b geschl Fraktur od Lux Kopf	S21.83	Off Wunde (jed Teil Thorax) m Verbind zu intrathor Verletz
S01.88	Weichteilschaden II. Gr b off Fraktur od Lux Kopf	S21.86	Weichteilschaden III. Gr b geschl Fraktur od Lux Thorax
S01.89	Weichteilschaden III. Gr b off Fraktur od Lux Kopf	S21.88	Weichteilschaden II. Gr b off Fraktur od Lux Thorax
S11.86	Weichteilschaden III. Gr b geschl Fraktur od Lux d Hals	S21.89	Weichteilschaden III. Gr b off Fraktur od Lux Thorax
S11.88	Weichteilschaden II. Gr b off Fraktur od Lux Hals	S31.83	Off Wunde (jd T Abd LumbGeg Beck) m Verb intraabd Verl

S31.86	Weichteilschaden III. Gr b geschl Fraktur od Lux LWS u Be	S61.89	Weichteilschaden III. Gr b off Fraktur od Lux Handgel u Hand
S31.88	Weichteilschaden II. Gr b off Fraktur od Lux LWS u Be	S71.86	Weichteilschaden III. Gr b geschl Fx od Lux Hüfte u Obersch
S31.89	Weichteilschaden III. Gr b off Fraktur od Lux LWS u Be	S71.88	Weichteilschaden II. Gr b off Fraktur od Lux Hüfte u Obersch
S41.86	Weichteilschaden III. Gr b geschl Fraktur od Lux Oberarm	S71.89	Weichteilschaden III. Gr b off Fraktur od Lux Hüfte u Obersch
S41.88	Weichteilschaden II. Gr b off Fraktur od Lux Oberarm	S81.86	Weichteilschaden III. Gr b geschl Fx od Lux Unterschenkel
S41.89	Weichteilschaden III. Gr b off Fraktur od Lux Oberarm	S81.88	Weichteilschaden II. Gr b off Fraktur od Lux Unterschenkels
S51.86	Weichteilschaden III. Gr b geschl Fraktur od Lux Unterarm	S81.89	Weichteilschaden III. Gr b off Fraktur od Lux Unterschenkel
S51.88	Weichteilschaden II. Gr b off Fraktur od Lux Unterarm	S91.86	Weichteilschaden III. Gr b geschl Fraktur od Luxation Fuß
S51.89	Weichteilschaden III. Gr b off Fraktur od Lux Unterarmes	S91.88	Weichteilschaden II. Gr b off Fraktur od Luxation Fuß
S61.86	Weichteilschaden III. Gr b geschl Fx od Lux Handgel u Hand	S91.89	Weichteilschaden III. Gr b off Fraktur od Luxation Fuß
S61.88	Weichteilschaden II. Gr b off Fraktur od Lux Handgel u Hand		

Hauptdiagnose I20-7

S92.0 Fraktur Kalkaneus

Diagnose I20-8

M05.00	Felty-Syndrom, mehrere Lokalisationen	M06.07	Seronegative chron Polyarthritits Knöchel/Fuß
M05.07	Felty-Syndrom Knöchel/Fuß	M06.10	Adulte Form Still-KH, mehrere Lok
M05.10	Lungenmanif seropos chron Polyarth, mehrere Lok	M06.17	Adulte Form Still-KH, Knöchel/Fuß
M05.17	Lungenmanif seropos chron Polyarth Knöchel/Fuß	M06.20	Bursitis b chron Polyarthritits, mehrere Lok
M05.20	Vaskul seropos chron Polyarth, mehrere Lok	M06.27	Bursitis b chron Polyarthritits Knöchel/Fuß
M05.27	Vaskul seropos chron Polyarth Knöchel/Fuß	M06.30	Rheumaknoten, mehrere Lokalisationen
M05.30	SeroPos chron Polya m Bet so Org/-syst, mehr Lok	M06.37	Rheumaknoten Knöchel/Fuß
M05.37	Seropos chron Polya m Bet so Org/-syst, Knöchel/Fuß	M06.40	Entzündliche Polyarthropathie, mehrere Lokalisationen
M05.80	Sonst seropos chron Polyarthritits, mehrere Lok	M06.47	Entzündliche Polyarthropathie Knöchel/Fuß
M05.87	Sonst seropos chron Polyarthritits Knöchel/Fuß	M06.80	Sonst nbez chron Polyarthritits, mehrere Lok
M05.90	Seropos chron Polyarthritits, nnbez, mehrere Lok	M06.87	Sonst nbez chron Polyarthritits Knöchel/Fuß
M05.97	Seropos chron Polyarthritits, nnbez, Knöchel/Fuß	M06.90	Chronische Polyarthritits, nnbez, mehrere Lok
M06.00	Seronegative chron Polyarthritits, mehrere Lok	M06.97	Chronische Polyarthritits, nnbez, Knöchel/Fuß

Prozedur I20-9

81.28↔ Interphalangeal-Arthrodese 82.82↔ Plastische Rekonstruktion einer Spalthand

Prozedur I20-10

04.44↔	Entlastung am Tarsaltunnel	77.18.31↔	Sonstige Knocheninzision ohne Knochendurchtrennung an sonstigen Tarsalia, Exploration und Knochenbohrung
77.08.00↔	Sequestrektomie an Tarsalia und Metatarsalia, n.n.bez.	77.18.32↔	Sonstige Knocheninzision ohne Knochendurchtrennung an sonstigen Tarsalia, Fremdkörperentfernung
77.08.10↔	Sequestrektomie an Tarsalia und Metatarsalia, ohne Einlage eines Medikamententrägers	77.18.33↔	Sonstige Knocheninzision ohne Knochendurchtrennung an sonstigen Tarsalia, Einlage und Entfernung eines Medikamententrägers
77.08.11↔	Sequestrektomie an Tarsalia und Metatarsalia, mit Einlage eines Medikamententrägers	77.18.34↔	Sonstige Knocheninzision ohne Knochendurchtrennung an sonstigen Tarsalia, Drainage
77.08.99↔	Sequestrektomie an Tarsalia und Metatarsalia, sonstige	77.18.39↔	Sonstige Knocheninzision ohne Knochendurchtrennung an sonstigen Tarsalia, sonstige
77.18.10↔	Sonstige Knocheninzision ohne Knochendurchtrennung am Talus, n.n.bez.	77.18.40↔	Sonstige Knocheninzision ohne Knochendurchtrennung an Metatarsalia, n.n.bez.
77.18.11↔	Sonstige Knocheninzision ohne Knochendurchtrennung am Talus, Exploration und Knochenbohrung	77.18.41↔	Sonstige Knocheninzision ohne Knochendurchtrennung an Metatarsalia, Exploration und Knochenbohrung
77.18.12↔	Sonstige Knocheninzision ohne Knochendurchtrennung am Talus, Fremdkörperentfernung	77.18.42↔	Sonstige Knocheninzision ohne Knochendurchtrennung an Metatarsalia, Fremdkörperentfernung
77.18.13↔	Sonstige Knocheninzision ohne Knochendurchtrennung am Talus, Einlage und Entfernung eines Medikamententrägers	77.18.43↔	Sonstige Knocheninzision ohne Knochendurchtrennung an Metatarsalia, Einlage und Entfernung eines Medikamententrägers
77.18.14↔	Sonstige Knocheninzision ohne Knochendurchtrennung am Talus, Drainage	77.18.44↔	Sonstige Knocheninzision ohne Knochendurchtrennung an Metatarsalia, Drainage
77.18.19↔	Sonstige Knocheninzision ohne Knochendurchtrennung am Talus, sonstige	77.18.49↔	Sonstige Knocheninzision ohne Knochendurchtrennung an Metatarsalia, sonstige
77.18.20↔	Sonstige Knocheninzision ohne Knochendurchtrennung am Kalkaneus, n.n.bez.	77.18.99↔	Sonstige Knocheninzision ohne Knochendurchtrennung an Tarsalia und Metatarsalia, sonstige
77.18.21↔	Sonstige Knocheninzision ohne Knochendurchtrennung am Kalkaneus, Exploration und Knochenbohrung	77.28.00↔	Keilosteotomie an Tarsalia und Metatarsalia, n.n.bez.
77.18.22↔	Sonstige Knocheninzision ohne Knochendurchtrennung am Kalkaneus, Fremdkörperentfernung	77.28.10↔	Keilosteotomie am Talus
77.18.23↔	Sonstige Knocheninzision ohne Knochendurchtrennung am Kalkaneus, Einlage und Entfernung eines Medikamententrägers	77.28.20↔	Keilosteotomie am Kalkaneus
77.18.24↔	Sonstige Knocheninzision ohne Knochendurchtrennung am Kalkaneus, Drainage	77.28.30↔	Keilosteotomie an sonstigen Tarsalia
77.18.29↔	Sonstige Knocheninzision ohne Knochendurchtrennung am Kalkaneus, sonstige	77.28.40↔	Keilosteotomie an Metatarsalia
77.18.30↔	Sonstige Knocheninzision ohne Knochendurchtrennung an sonstigen Tarsalia, n.n.bez.	77.28.99↔	Keilosteotomie an Tarsalia und Metatarsalia, sonstige
		77.29.40↔	Keilosteotomie an Phalangen des Fusses

77.38.00↔	Sonstige Knochendurchtrennung an Tarsalia und Metatarsalia, n.n.bez.	78.19.31↔	Offene Reposition einer Fraktur von Phalangen des Fusses mit Knochenfixation durch Fixateur externe
77.38.10↔	(De-)Rotationsosteotomie an Tarsalia	78.28.00↔	Verkürzungsosteotomie an Tarsalia und Metatarsalia, n.n.bez.
77.38.11↔	Kortikotomie bei Segmenttransport an Tarsalia	78.28.10↔	Temporäre Epiphyseodese an Tarsalia und Metatarsalia
77.38.12↔	Komplexe (mehrdimensionale) Osteotomie (mit Achsenkorrektur) an Tarsalia	78.28.11↔	Permanente Epiphyseodese an Tarsalia und Metatarsalia
77.38.19↔	Sonstige Knochendurchtrennung an Tarsalia	78.28.12↔	Therapeutische Epiphyseolyse an Tarsalia und Metatarsalia
77.38.29↔	Sonstige Knochendurchtrennung an Metatarsalia	78.28.20↔	Sonstige Verkürzungsosteotomie am Calcaneus
77.38.99↔	Sonstige Knochendurchtrennung an Tarsalia und Metatarsalia, sonstige	78.28.21↔	Sonstige Verkürzungsosteotomie an sonstigen Tarsalia
77.39.40↔	Korrekturosteotomie an Phalangen des Fusses	78.28.22↔	Sonstige Verkürzungsosteotomie an Metatarsalia
77.51↔	Plastische Rekonstruktion bei Hallux valgus mit Exostosenresektion, Weichteilkorrektur und Osteotomie am Os metatarsale I	78.28.99↔	Verkürzungsosteotomie an Tarsalia und Metatarsalia, sonstige
77.52↔	Plastische Rekonstruktion bei Hallux valgus mit Exostosenresektion, Weichteilkorrektur und Arthrodesse	78.29.40↔	Temporäre Epiphyseodese an Phalangen des Fusses
77.53↔	Plastische Rekonstruktion bei Hallux valgus mit anderer Exostosenresektion und Weichteilkorrektur	78.29.41↔	Permanente Epiphyseodese an Phalangen des Fusses
77.54↔	Resektion oder Korrekturosteotomie bei Digitus quintus varus	78.29.42↔	Therapeutische Epiphyseolyse an Phalangen des Fusses
77.56↔	Plastische Rekonstruktion bei Hammerzehe	78.29.49↔	Sonstige Verkürzungsosteotomie an Phalangen des Fusses
77.57↔	Plastische Rekonstruktion bei Krallenzeh	78.38.00↔	Verlängerungsosteotomie an Tarsalia und Metatarsalia, n.n.bez.
77.58↔	Sonstige Resektion, Arthrodesse und plastische Rekonstruktion an Zehen	78.38.10↔	Verlängerungsosteotomie am Calcaneus
77.59↔	Sonstige Exostosenresektion bei Hallux valgus	78.38.19↔	Verlängerungsosteotomie an sonstigen Tarsalia
77.68.00↔	Lokale Resektion von Knochenläsion oder -gewebe an Tarsalia und Metatarsalia, n.n.bez.	78.38.20↔	Verlängerungsosteotomie an Metatarsalia
77.68.10↔	Lokale Resektion von Knochenläsion oder -gewebe an Tarsalia	78.38.99↔	Verlängerungsosteotomie an Tarsalia und Metatarsalia, sonstige
77.68.11↔	Lokale Resektion von Knochenläsion oder -gewebe an Metatarsalia	78.39.30↔	Verlängerungsosteotomie an Phalangen des Fusses
77.68.20↔	Débridement an Tarsalia	78.48↔	Sonstige plastische Rekonstruktion an Tarsalia und Metatarsalia
77.68.21↔	Débridement an Metatarsalia	78.49.13↔	Sonstige plastische Rekonstruktion an Phalangen des Fusses
77.68.99↔	Lokale Resektion von Knochenläsion oder -gewebe an Tarsalia und Metatarsalia, sonstige	78.58.00↔	Innere Knochenfixation ohne Reposition der Fraktur an Tarsalia und Metatarsalia, n.n.bez.
77.69.13↔	Lokale Resektion von Knochenläsion oder -gewebe an Phalangen des Fusses	78.58.10↔	Revision von Osteosynthesematerial (ohne Materialwechsel) an Tarsalia und Metatarsalia
77.69.23↔	Débridement an Phalangen des Fusses	78.58.99↔	Innere Knochenfixation ohne Reposition der Fraktur an Tarsalia und Metatarsalia, sonstige
77.88↔	Sonstige partielle Knochenresektion an Tarsalia und Metatarsalia	78.59.40↔	Revision von Osteosynthesematerial (ohne Materialwechsel) an Phalangen des Fusses
77.89.40↔	Sonstige partielle Knochenresektion an Phalangen des Fusses	78.98↔	Einsetzen eines Knochenwachstumsstimulators an Tarsalia und Metatarsalia
77.98.00↔	Totale Resektion von Tarsalia und Metatarsalia, n.n.bez.	79.17.00↔	Geschlossene Reposition einer Fraktur an Tarsalia und Metatarsalia mit innerer Knochenfixation, n.n.bez.
77.98.10↔	Totale Resektion von Tarsalia	79.17.10↔	Geschlossene Reposition einer Fraktur des Kalkaneus mit innerer Knochenfixation durch winkelstabile Platte
77.98.11↔	Totale Resektion von Metatarsalia	79.17.11↔	Geschlossene Reposition einer Fraktur des Kalkaneus mit innerer Knochenfixation mittels minimalinvasiver ballonassistierter Technik
77.98.99↔	Totale Resektion von Tarsalia und Metatarsalia, sonstige	79.17.19↔	Geschlossene Reposition einer Fraktur des Kalkaneus mit sonstiger innerer Knochenfixation (z.B. durch Schraube, Platte, Draht)
77.99.40↔	Totale Knochenresektionen an Phalangen des Fusses	79.17.29↔	Geschlossene Reposition einer Fraktur an sonstigen Tarsalia und Metatarsalia mit innerer Knochenfixation (z.B. durch Schraube, (winkelstabile) Platte, Draht)
78.08.10↔	Knochen transplantation an Tarsalia und Metatarsalia, gefässgestielt mit mikrovaskulärer Anastomose	79.17.99↔	Geschlossene Reposition einer Fraktur an Tarsalia und Metatarsalia mit innerer Knochenfixation, sonstige
78.08.11↔	Knochen transplantation an Tarsalia und Metatarsalia, gefässgestielt ohne mikrovaskuläre Anastomose	79.18↔	Geschlossene Reposition einer Zehenfraktur mit innerer Knochenfixation
78.08.12↔	Knochen transplantation an Tarsalia und Metatarsalia, allogene	79.27.00↔	Offene Reposition einer Fraktur an Tarsalia und Metatarsalia ohne innere Knochenfixation, n.n.bez.
78.08.13↔	Knorpel-Knochen transplantation an Tarsalia und Metatarsalia	79.27.10↔	Offene Reposition einer Talus- und Kalkaneusfraktur ohne innere Knochenfixation
78.09.40↔	Knochen transplantation an Phalangen des Fusses, gefässgestielt mit mikrovaskulärer Anastomose	79.27.11↔	Offene Reposition einer einfachen Fraktur sonstiger Tarsalia und Metatarsalia ohne innere Knochenfixation
78.09.41↔	Knochen transplantation an Phalangen des Fusses, gefässgestielt ohne mikrovaskuläre Anastomose	79.27.12↔	Offene Reposition einer Mehrfragmentfraktur sonstiger Tarsalia und Metatarsalia ohne innere Knochenfixation
78.09.42↔	Knorpel-Knochen transplantation an Phalangen des Fusses	79.27.99↔	Offene Reposition einer Fraktur an Tarsalia und Metatarsalia ohne innere Knochenfixation, sonstige
78.18.10↔	Geschlossene Reposition einer Kalkaneusfraktur mit Knochenfixation durch Fixateur externe	79.28↔	Offene Reposition einer Zehenfraktur ohne innere Knochenfixation
78.18.11↔	Geschlossene Reposition einer Fraktur sonstiger Tarsalia und Metatarsalia mit Knochenfixation durch Fixateur externe	79.37.00↔	Offene Reposition einer Fraktur an Tarsalia und Metatarsalia mit innerer Knochenfixation, n.n.bez.
78.18.12↔	Offene Reposition einer einfachen Fraktur an sonstigen Tarsalia und Metatarsalia mit Knochenfixation durch Fixateur externe	79.37.10↔	Offene Reposition einer Fraktur an Kalkaneus und Talus mit innerer Knochenfixation durch Platte
78.18.13↔	Offene Reposition einer Fraktur an Kalkaneus und Talus mit Knochenfixation durch Fixateur externe	79.37.11↔	Offene Reposition einer Fraktur an Kalkaneus und Talus mit sonstiger innerer Knochenfixation
78.18.14↔	Offene Reposition einer Mehrfragmentfraktur an sonstigen Tarsalia mit Knochenfixation durch Fixateur externe	79.37.20↔	Offene Reposition einer Mehrfragmentfraktur an sonstigen Tarsalia mit innerer Knochenfixation durch Platte
78.18.15↔	Offene Reposition einer Mehrfragmentfraktur an Metatarsalia mit Knochenfixation durch Fixateur externe	79.37.21↔	Offene Reposition einer Mehrfragmentfraktur an sonstigen Tarsalia mit sonstiger innerer Knochenfixation
78.18.99↔	Anlegen eines Fixateur externe an Tarsalia und Metatarsalia (inkl. Reposition von Frakturen), sonstige		
78.19.30↔	Geschlossene Reposition einer Fraktur von Phalangen des Fusses mit Knochenfixation durch Fixateur externe		

79.37.30↔	Offene Reposition einer Mehrfragmentfraktur an Metatarsalia mit innerer Knochenfixation	81.59.13↔	Revision und Wechsel einer Vorfuß-oder Zehendoprothese
79.37.40↔	Offene Reposition einer einfachen Fraktur an sonstigen Tarsalia und Metatarsalia mit innerer Knochenfixation	81.96.40↔	Sonstige Rekonstruktion an Gelenken, Proximales Tibiofibulargelenk, n.n.bez.
79.37.99↔	Offene Reposition einer Fraktur an Tarsalia und Metatarsalia mit innerer Knochenfixation, sonstige	81.96.41↔	Sonstige Rekonstruktion an Gelenken, Proximales Tibiofibulargelenk, Refixation eines osteochondralen Fragmentes, arthroskopisch
79.38↔	Offene Reposition einer Zehenfraktur mit innerer Knochenfixation	81.96.42↔	Sonstige Rekonstruktion an Gelenken, Proximales Tibiofibulargelenk, Refixation eines osteochondralen Fragmentes, offen chirurgisch
79.67↔	Débridement einer offenen Fraktur an Tarsalia und Metatarsalia	81.96.45↔	Sonstige Rekonstruktion an Gelenken, Proximales Tibiofibulargelenk, Knorpeltransplantation und Implantation von in-vitro hergestellten Gewebekulturen, arthroskopisch
79.68↔	Débridement einer offenen Zehenfraktur	81.96.46↔	Sonstige Rekonstruktion an Gelenken, Proximales Tibiofibulargelenk, Knorpeltransplantation und Implantation von in-vitro hergestellten Gewebekulturen, offen chirurgisch
79.88.00↔	Offene Reposition einer Luxation von Fuss und Zehen, n.n.bez.	81.96.49↔	Sonstige Rekonstruktion an Gelenken, Proximales Tibiofibulargelenk, sonstige
79.88.10↔	Offene Reposition einer Luxation eines Zehengelenkes	81.96.4a↔	Sonstige Rekonstruktion an Gelenken, Proximales Tibiofibulargelenk, Subchondrale Knocheneröffnung, arthroskopisch
79.88.20↔	Offene Reposition einer Luxation eines Metatarsophalangealgelenkes	81.96.4b↔	Sonstige Rekonstruktion an Gelenken, Proximales Tibiofibulargelenk, Subchondrale Knocheneröffnung, offen chirurgisch
79.88.99↔	Offene Reposition einer Luxation von Fuss und Zehen, sonstige	81.96.4c↔	Sonstige Rekonstruktion an Gelenken, Proximales Tibiofibulargelenk, Subchondrale Kocheneröffnung mit Einbringen eines azellulären Implantats, arthroskopisch
80.18.00↔	Sonstige Arthrotomie von Fuss und Zehen, n.n.bez.	81.96.50↔	Sonstige Rekonstruktion an Gelenken, Metatarsophalangealgelenk, n.n.bez.
80.18.10↔	Arthroskopische Arthrotomie von Fuss und Zehen, Gelenkspülung mit Drainage	81.96.51↔	Sonstige Rekonstruktion an Gelenken, Metatarsophalangealgelenk, Refixation eines osteochondralen Fragmentes, arthroskopisch
80.18.11↔	Arthroskopische Arthrotomie von Fuss und Zehen, Entfernung freier Gelenkkörper	81.96.52↔	Sonstige Rekonstruktion an Gelenken, Metatarsophalangealgelenk, Refixation eines osteochondralen Fragmentes, offen chirurgisch
80.18.12↔	Arthroskopische Arthrotomie von Fuss und Zehen, Einlegen oder Entfernen eines Medikamententrägers	81.96.55↔	Sonstige Rekonstruktion an Gelenken, Metatarsophalangealgelenk, Knorpeltransplantation und Implantation von in-vitro hergestellten Gewebekulturen, arthroskopisch
80.18.20↔	Arthrotomie von Fuss und Zehen, Gelenkspülung mit Drainage	81.96.56↔	Sonstige Rekonstruktion an Gelenken, Metatarsophalangealgelenk, Knorpeltransplantation und Implantation von in-vitro hergestellten Gewebekulturen, offen chirurgisch
80.18.21↔	Arthrotomie von Fuss und Zehen, Entfernung freier Gelenkkörper	81.96.59↔	Sonstige Rekonstruktion an Gelenken, Metatarsophalangealgelenk, sonstige
80.18.99↔	Sonstige Arthrotomie von Fuss und Zehen, sonstige	81.96.5a↔	Sonstige Rekonstruktion an Gelenken, Metatarsophalangealgelenk, subchondrale Knocheneröffnung, arthroskopisch
80.48.00↔	Durchtrennung von Gelenkscapsel, Ligament oder Knorpel an Fuss und Zehen, n.n.bez.	81.96.5b↔	Sonstige Rekonstruktion an Gelenken, Metatarsophalangealgelenk, subchondrale Knocheneröffnung, offen chirurgisch
80.48.10↔	Durchtrennung von Gelenkscapsel, Ligament oder Knorpel am Metatarsophalangealgelenk	81.96.5c↔	Sonstige Rekonstruktion an Gelenken, Metatarsophalangealgelenk, subchondrale Knocheneröffnung mit Einbringen eines azellulären Implantats, arthroskopisch
80.48.20↔	Durchtrennung von Gelenkscapsel, Ligament oder Knorpel an einem Zehengelenk	81.96.60↔	Sonstige Rekonstruktion an Gelenken, Zehengelenk, n.n.bez.
80.48.99↔	Durchtrennung von Gelenkscapsel, Ligament oder Knorpel an Fuss und Zehen, sonstige	81.96.61↔	Sonstige Rekonstruktion an Gelenken, Zehengelenk, Refixation eines osteochondralen Fragmentes, arthroskopisch
80.78.00↔	Synovektomie an Fuss und Zehen, n.n.bez.	81.96.62↔	Sonstige Rekonstruktion an Gelenken, Zehengelenk, Refixation eines osteochondralen Fragmentes, offen chirurgisch
80.78.10↔	Arthroskopische Synovektomie am Tarsometatarsalgelenk	81.96.65↔	Sonstige Rekonstruktion an Gelenken, Zehengelenk, Knorpeltransplantation und Implantation von in-vitro hergestellten Gewebekulturen, arthroskopisch
80.78.11↔	Arthroskopische Synovektomie am Metatarsophalangealgelenk	81.96.66↔	Sonstige Rekonstruktion an Gelenken, Zehengelenk, Knorpeltransplantation und Implantation von in-vitro hergestellten Gewebekulturen, offen chirurgisch
80.78.19↔	Sonstige arthroskopische Synovektomie an Fuss und Zehen	81.96.69↔	Sonstige Rekonstruktion an Gelenken, Zehengelenk, sonstige
80.78.20↔	Offene Synovektomie am Tarsometatarsalgelenk	81.96.6a↔	Sonstige Rekonstruktion an Gelenken, Zehengelenk, Subchondrale Knocheneröffnung, arthroskopisch
80.78.21↔	Offene Synovektomie am Metatarsophalangealgelenk	81.96.6b↔	Sonstige Rekonstruktion an Gelenken, Zehengelenk, Subchondrale Knocheneröffnung, offen chirurgisch
80.78.29↔	Sonstige offene Synovektomie an Fuss und Zehen	81.96.6c↔	Sonstige Rekonstruktion an Gelenken, Zehengelenk, Subchondrale Knocheneröffnung mit Einbringen eines azellulären Implantats, arthroskopisch
80.78.99↔	Synovektomie an Fuss und Zehen, sonstige	81.96.70↔	Sonstige Rekonstruktion an Gelenken, sonstige Gelenke des Fusses, n.n.bez.
80.88.00↔	Sonstige lokale Exzision oder Destruktion einer Gelenkkläsion an Fuss und Zehen, n.n.bez.		
80.88.20↔	Débridement am Metatarsophalangealgelenk		
80.88.21↔	Zystenexstirpation am Metatarsophalangealgelenk		
80.88.29↔	Sonstige lokale Exzision oder Destruktion am Metatarsophalangealgelenk		
80.88.30↔	Débridement an Zehengelenken		
80.88.40↔	Débridement an sonstigen Fussgelenken		
80.88.50↔	Zystenexstirpation an sonstigen Gelenken von Fuss und Zehen		
80.88.59↔	Sonstige lokale Exzision oder Destruktion an sonstigen Gelenken von Fuss und Zehen		
80.88.99↔	Sonstige lokale Exzision oder Destruktion einer Gelenkkläsion an Fuss und Zehen, sonstige		
81.13↔	Subtalare Arthrodesse		
81.14↔	Mediotarsale Arthrodesse		
81.15↔	Tarsometatarsale Arthrodesse		
81.16↔	Metatarsophalangeale Arthrodesse		
81.17↔	Sonstige Arthrodesse am Fuss		
81.18↔	Arthrorise am subtalaren Gelenk		
81.56↔	Totalprothese des oberen Sprunggelenkes		
81.57.00↔	Gelenkersatz an Fuss und Zehen, n.n.bez.		
81.57.10↔	Gelenkersatz an Fuss und Zehen, Fusswurzelendoprothese		
81.57.11↔	Gelenkersatz an Fuss und Zehen, Vorfuß- oder Zehendoprothese		
81.57.99↔	Gelenkersatz an Fuss und Zehen, sonstige		
81.59.10↔	Revision des Gelenkersatzes der unteren Extremitäten, ohne Wechsel		
81.59.11↔	Revision und Wechsel einer Sprunggelenkendoprothese		
81.59.12↔	Revision und Wechsel einer Fusswurzelendoprothese		

81.96.71↔	Sonstige Rekonstruktion an Gelenken, sonstige Gelenke des Fusses, Refixation eines osteochondralen Fragmentes, arthroskopisch	81.99.3e↔	Arthroskopische Operation am Gelenkknorpel, Fuss- und Zehengelenk sonstige
81.96.72↔	Sonstige Rekonstruktion an Gelenken, sonstige Gelenke des Fusses, Refixation eines osteochondralen Fragmentes, offen chirurgisch	81.99.3f↔	Arthroskopische Operation am Gelenkknorpel, Metatarsophalangealgelenk
81.96.75↔	Sonstige Rekonstruktion an Gelenken, sonstige Gelenke des Fusses, Knorpeltransplantation und Implantation von in-vitro hergestellten Gewebekulturen, arthroskopisch	81.99.3g↔	Arthroskopische Operation am Gelenkknorpel, Zehengelenk
81.96.76↔	Sonstige Rekonstruktion an Gelenken, sonstige Gelenke des Fusses, Knorpeltransplantation und Implantation von in-vitro hergestellten Gewebekulturen, offen chirurgisch	81.99.4c↔	Offen chirurgische Operation am Gelenkknorpel, Oberes Sprunggelenk
81.96.79↔	Sonstige Rekonstruktion an Gelenken, sonstige Fuss, sonstige	81.99.4d↔	Offen chirurgische Operation am Gelenkknorpel, Unteres Sprunggelenk
81.96.7a↔	Sonstige Rekonstruktion an Gelenken, sonstige Gelenke des Fusses, Subchondrale Knocheneröffnung, arthroskopisch	81.99.4e↔	Offen chirurgische Operation am Gelenkknorpel, Fuss- und Zehengelenk sonstige
81.96.7b↔	Sonstige Rekonstruktion an Gelenken, sonstige Gelenke des Fusses, subchondrale Knocheneröffnung, offen chirurgisch	81.99.4f↔	Offen chirurgische Operation am Gelenkknorpel, Metatarsophalangealgelenk
81.96.7c↔	Sonstige Rekonstruktion an Gelenken, sonstige Gelenke des Fusses, subchondrale Knocheneröffnung mit Einbringen eines azellulären Implantats, arthroskopisch	81.99.4g↔	Offen chirurgische Operation am Gelenkknorpel, Zehengelenk
81.96.9a↔	Sonstige gelenkrekonstruktive und gelenkplastische Eingriffe, Resektionsarthroplastik an Gelenken des Fusses	81.99.5c↔	Arthrorise und Temporäre Fixation eines Gelenkes, Oberes Sprunggelenk
81.99.1c↔	Arthroskopische Revision eines Gelenkes, Oberes Sprunggelenk	81.99.5d↔	Arthrorise und Temporäre Fixation eines Gelenkes, Unteres Sprunggelenk
81.99.1d↔	Arthroskopische Revision eines Gelenkes, Unteres Sprunggelenk	81.99.5e↔	Arthrorise und Temporäre Fixation eines Gelenkes, Fuss und Zehen, sonstige
81.99.1e↔	Arthroskopische Revision eines Gelenkes, Fuss- und Zehengelenk sonstige	81.99.5f↔	Arthrorise und Temporäre Fixation eines Gelenkes, Metatarsophalangealgelenk
81.99.1f↔	Arthroskopische Revision eines Gelenkes, Metatarsophalangealgelenk	81.99.5g↔	Arthrorise und Temporäre Fixation eines Gelenkes, Zehengelenk
81.99.1g↔	Arthroskopische Revision eines Gelenkes, Zehengelenk	81.99.83↔	Sonstige arthroskopische Operationen an Gelenken und Gelenkstrukturen, oberes Sprunggelenk
81.99.2c↔	Offen chirurgische Revision eines Gelenkes, Oberes Sprunggelenk	81.99.9b↔	Sonstige offen chirurgische Operationen an Gelenken und Gelenkknorpel, Oberes Sprunggelenk
81.99.2d↔	Offen chirurgische Revision eines Gelenkes, Unteres Sprunggelenk	81.99.9c↔	Sonstige offen chirurgische Operationen an Gelenken und Gelenkknorpel, unteres Sprunggelenk
81.99.2e↔	Offen chirurgische Revision eines Gelenkes, Fuss- und Zehengelenk sonstige	81.99.9e↔	Sonstige offen chirurgische Operationen an Gelenken und Gelenkknorpel, Fuss und Zehen, sonstige
81.99.2f↔	Offen chirurgische Revision eines Gelenkes, Metatarsophalangealgelenk	81.99.9f↔	Sonstige offen chirurgische Operationen an Gelenken und Gelenkknorpel, Metatarsophalangealgelenk
81.99.2g↔	Offen chirurgische Revision eines Gelenkes, Zehengelenk	81.99.9g↔	Sonstige offen chirurgische Operationen an Gelenken und Gelenkknorpel, Zehengelenk
81.99.3c↔	Arthroskopische Operation am Gelenkknorpel, Oberes Sprunggelenk	83.84↔	Lösung eines Klumpfusses, n.a.klass.
81.99.3d↔	Arthroskopische Operation am Gelenkknorpel, Unteres Sprunggelenk	84.11↔	Zehenamputation
		84.25↔	Zehen-Replantation
		84.26↔	Fuss-Replantation

Prozedur I20-11

86.85.40↔	Trennung einer kompletten Syndaktylie mit Verschiebeplastik, Kuppenplastik oder Seitenbandrekonstruktion, des Fusses	86.85.80↔	Korrektur einer Polysyndaktylie durch Fusion gedoppelter Anteile, des Fusses
86.85.60↔	Resektion gedoppelter Anteile bei Syndaktylie oder Polydaktylie mit Gelenkrekonstruktion, des Fusses		

Prozedur I20-12

77.28.00↔	Keilosteotomie an Tarsalia und Metatarsalia, n.n.bez.	77.98.10↔	Totale Resektion von Tarsalia
77.28.10↔	Keilosteotomie am Talus	77.98.11↔	Totale Resektion von Metatarsalia
77.28.20↔	Keilosteotomie am Kalkaneus	77.98.99↔	Totale Resektion von Tarsalia und Metatarsalia, sonstige
77.28.30↔	Keilosteotomie an sonstigen Tarsalia	77.99.40↔	Totale Knochenresektionen an Phalangen des Fusses
77.28.40↔	Keilosteotomie an Metatarsalia	78.08.10↔	Knochen transplantation an Tarsalia und Metatarsalia, gefässgestielt mit mikrovasculärer Anastomose
77.28.99↔	Keilosteotomie an Tarsalia und Metatarsalia, sonstige	78.08.11↔	Knochen transplantation an Tarsalia und Metatarsalia, gefässgestielt ohne mikrovasculärer Anastomose
77.38.00↔	Sonstige Knochendurchtrennung an Tarsalia und Metatarsalia, n.n.bez.	78.08.12↔	Knochen transplantation an Tarsalia und Metatarsalia, allogen
77.38.10↔	(De-)Rotationsosteotomie an Tarsalia	78.08.13↔	Knorpel-Knochen transplantation an Tarsalia und Metatarsalia
77.38.11↔	Kortikotomie bei Segmenttransport an Tarsalia	78.09.40↔	Knochen transplantation an Phalangen des Fusses, gefässgestielt mit mikrovasculärer Anastomose
77.38.12↔	Komplexe (mehrdimensionale) Osteotomie (mit Achsenkorrektur) an Tarsalia	78.09.41↔	Knochen transplantation an Phalangen des Fusses, gefässgestielt ohne mikrovasculäre Anastomose
77.38.19↔	Sonstige Knochendurchtrennung an Tarsalia	78.09.42↔	Knorpel-Knochen transplantation an Phalangen des Fusses
77.38.29↔	Sonstige Knochendurchtrennung an Metatarsalia	78.18.10↔	Geschlossene Reposition einer Kalkaneusfraktur mit Knochenfixation durch Fixateur externe
77.38.99↔	Sonstige Knochendurchtrennung an Tarsalia und Metatarsalia, sonstige		
77.39.40↔	Korrekturosteotomie an Phalangen des Fusses		
77.98.00↔	Totale Resektion von Tarsalia und Metatarsalia, n.n.bez.		

78.18.13↔	Offene Reposition einer Fraktur an Kalkaneus und Talus mit Knochenfixation durch Fixateur externe	80.18.12↔	Arthroskopische Arthrotomie von Fuss und Zehen, Einlegen oder Entfernen eines Medikamententrägers
78.29.40↔	Temporäre Epiphyseodese an Phalangen des Fusses	80.18.20↔	Arthrotomie von Fuss und Zehen, Gelenkspülung mit Drainage
78.29.41↔	Permanente Epiphyseodese an Phalangen des Fusses	80.18.21↔	Arthrotomie von Fuss und Zehen, Entfernung freier Gelenkkörper
78.29.42↔	Therapeutische Epiphyseolyse an Phalangen des Fusses	80.18.99↔	Sonstige Arthrotomie von Fuss und Zehen, sonstige
78.29.49↔	Sonstige Verkürzungsosteotomie an Phalangen des Fusses	80.78.00↔	Synovektomie an Fuss und Zehen, n.n.bez.
78.38.00↔	Verlängerungsosteotomie an Tarsalia und Metatarsalia, n.n.bez.	80.78.10↔	Arthroskopische Synovektomie am Tarsometatarsalgelenk
78.38.10↔	Verlängerungsosteotomie am Calcaneus	80.78.11↔	Arthroskopische Synovektomie am Metatarsophalangealgelenk
78.38.19↔	Verlängerungsosteotomie an sonstigen Tarsalia	80.78.19↔	Sonstige arthroskopische Synovektomie an Fuss und Zehen
78.38.20↔	Verlängerungsosteotomie an Metatarsalia	80.78.20↔	Offene Synovektomie am Tarsometatarsalgelenk
78.38.99↔	Verlängerungsosteotomie an Tarsalia und Metatarsalia, sonstige	80.78.21↔	Offene Synovektomie am Metatarsophalangealgelenk
78.49.13↔	Sonstige plastische Rekonstruktion an Phalangen des Fusses	80.78.29↔	Sonstige offene Synovektomie an Fuss und Zehen
79.27.00↔	Offene Reposition einer Fraktur an Tarsalia und Metatarsalia ohne innere Knochenfixation, n.n.bez.	80.78.99↔	Synovektomie an Fuss und Zehen, sonstige
79.27.10↔	Offene Reposition einer Talus- und Kalkaneusfraktur ohne innere Knochenfixation	80.88.00↔	Sonstige lokale Exzision oder Destruktion einer Gelenkläsion an Fuss und Zehen, n.n.bez.
79.27.11↔	Offene Reposition einer einfachen Fraktur sonstiger Tarsalia und Metatarsalia ohne innere Knochenfixation	80.88.10↔	Arthroskopische lokale Exzision oder Destruktion einer Gelenkläsion an Fuss und Zehen
79.27.12↔	Offene Reposition einer Mehrfragmentfraktur sonstiger Tarsalia und Metatarsalia ohne innere Knochenfixation	80.88.20↔	Débridement am Metatarsophalangealgelenk
79.27.99↔	Offene Reposition einer Fraktur an Tarsalia und Metatarsalia ohne innere Knochenfixation, sonstige	80.88.21↔	Zystenexstirpation am Metatarsophalangealgelenk
79.37.00↔	Offene Reposition einer Fraktur an Tarsalia und Metatarsalia mit innerer Knochenfixation, n.n.bez.	80.88.29↔	Sonstige lokale Exzision oder Destruktion am Metatarsophalangealgelenk
79.37.10↔	Offene Reposition einer Fraktur an Kalkaneus und Talus mit innerer Knochenfixation durch Platte	80.88.30↔	Débridement an Zehengelenken
79.37.11↔	Offene Reposition einer Fraktur an Kalkaneus und Talus mit sonstiger innerer Knochenfixation	80.88.40↔	Débridement an sonstigen Fussgelenken
79.37.20↔	Offene Reposition einer Mehrfragmentfraktur an sonstigen Tarsalia mit innerer Knochenfixation durch Platte	80.88.50↔	Zystenexstirpation an sonstigen Gelenken von Fuss und Zehen
79.37.21↔	Offene Reposition einer Mehrfragmentfraktur an sonstigen Tarsalia mit sonstiger innerer Knochenfixation	80.88.59↔	Sonstige lokale Exzision oder Destruktion an sonstigen Gelenken von Fuss und Zehen
79.37.30↔	Offene Reposition einer Mehrfragmentfraktur an Metatarsalia mit innerer Knochenfixation	80.88.99↔	Sonstige lokale Exzision oder Destruktion einer Gelenkläsion an Fuss und Zehen, sonstige
79.37.40↔	Offene Reposition einer einfachen Fraktur an sonstigen Tarsalia und Metatarsalia mit innerer Knochenfixation	81.11↔	Arthrodeese am Sprunggelenk
79.37.99↔	Offene Reposition einer Fraktur an Tarsalia und Metatarsalia mit innerer Knochenfixation, sonstige	81.12.00↔	Arthrodeese Double, n.n.bez.
79.87.00↔	Offene Reposition einer Luxation des Sprunggelenkes, n.n.bez.	81.12.10↔	Arthrodeese oberes Sprunggelenk mit unterem Sprunggelenk
79.87.10↔	Offene Reposition einer Luxation des oberen Sprunggelenkes	81.12.11↔	Arthrodeese oberes Sprunggelenk mit unterem Sprunggelenk und Chopartgelenk
79.87.20↔	Offene Reposition einer Luxation des unteren Sprunggelenkes	81.12.12↔	Arthrodeese unteres Sprunggelenk, zwei Sprunggelenkskammern
79.87.99↔	Offene Reposition einer Luxation des Sprunggelenkes, sonstige	81.12.13↔	Arthrodeese unteres Sprunggelenk, drei Sprunggelenkskammern
79.88.00↔	Offene Reposition einer Luxation von Fuss und Zehen, n.n.bez.	81.12.99↔	Arthrodeese Double, sonstige
79.88.10↔	Offene Reposition einer Luxation eines Zehengelenkes	81.13↔	Subtalare Arthrodeese
79.88.20↔	Offene Reposition einer Luxation eines Metatarsophalangealgelenkes	81.14↔	Mediotarsale Arthrodeese
79.88.99↔	Offene Reposition einer Luxation von Fuss und Zehen, sonstige	81.15↔	Tarsometatarsale Arthrodeese
80.18.00↔	Sonstige Arthrotomie von Fuss und Zehen, n.n.bez.	81.57.00↔	Gelenkersatz an Fuss und Zehen, n.n.bez.
80.18.10↔	Arthroskopische Arthrotomie von Fuss und Zehen, Gelenkspülung mit Drainage	81.57.10↔	Gelenkersatz an Fuss und Zehen, Fusswurzelendoprothese
80.18.11↔	Arthroskopische Arthrotomie von Fuss und Zehen, Entfernung freier Gelenkkörper	81.57.11↔	Gelenkersatz an Fuss und Zehen, Vorfuss- oder Zehenendoprothese
		81.57.99↔	Gelenkersatz an Fuss und Zehen, sonstige
		83.84↔	Lösung eines Klumpfusses, n.a.klass.
		84.25↔	Zehen-Replantation
		84.26↔	Fuss-Replantation

Prozedur I20-13

79.37.00↔	Offene Reposition einer Fraktur an Tarsalia und Metatarsalia mit innerer Knochenfixation, n.n.bez.	81.56↔	Totalprothese des oberen Sprunggelenks
79.37.10↔	Offene Reposition einer Fraktur an Kalkaneus und Talus mit innerer Knochenfixation durch Platte	81.59.11↔	Revision und Wechsel einer Sprunggelenkendoprothese
79.37.11↔	Offene Reposition einer Fraktur an Kalkaneus und Talus mit sonstiger innerer Knochenfixation	86.85.30↔	Trennung einer kompletten Syndaktylie mit Verschiebeplastik, Kuppenplastik oder Seitenbandrekonstruktion, der Hand
79.37.20↔	Offene Reposition einer Mehrfragmentfraktur an sonstigen Tarsalia mit innerer Knochenfixation durch Platte	86.85.40↔	Trennung einer kompletten Syndaktylie mit Verschiebeplastik, Kuppenplastik oder Seitenbandrekonstruktion, des Fusses
79.37.21↔	Offene Reposition einer Mehrfragmentfraktur an sonstigen Tarsalia mit sonstiger innerer Knochenfixation	86.85.50↔	Resektion gedoppelter Anteile bei Syndaktylie oder Polydaktylie mit Gelenkrekonstruktion, der Hand
79.37.30↔	Offene Reposition einer Mehrfragmentfraktur an Metatarsalia mit innerer Knochenfixation	86.85.60↔	Resektion gedoppelter Anteile bei Syndaktylie oder Polydaktylie mit Gelenkrekonstruktion, des Fusses
79.37.40↔	Offene Reposition einer einfachen Fraktur an sonstigen Tarsalia und Metatarsalia mit innerer Knochenfixation	86.85.70↔	Korrektur einer Polysyndaktylie durch Fusion gedoppelter Anteile, der Hand
79.37.99↔	Offene Reposition einer Fraktur an Tarsalia und Metatarsalia mit innerer Knochenfixation, sonstige	86.85.80↔	Korrektur einer Polysyndaktylie durch Fusion gedoppelter Anteile, des Fusses

Prozedur I20-14

79.37.00↔	Offene Reposition einer Fraktur an Tarsalia und Metatarsalia mit innerer Knochenfixation, n.n.bez.	81.12.00↔	Arthrodesse Double, n.n.bez.
79.37.10↔	Offene Reposition einer Fraktur an Kalkaneus und Talus mit innerer Knochenfixation durch Platte	81.12.10↔	Arthrodesse oberes Sprunggelenk mit unterem Sprunggelenk
79.37.11↔	Offene Reposition einer Fraktur an Kalkaneus und Talus mit sonstiger innerer Knochenfixation	81.12.11↔	Arthrodesse oberes Sprunggelenk mit unterem Sprunggelenk und Chopartgelenk
79.37.20↔	Offene Reposition einer Mehrfragmentfraktur an sonstigen Tarsalia mit innerer Knochenfixation durch Platte	81.12.12↔	Arthrodesse unteres Sprunggelenk, zwei Sprunggelenkskammern
79.37.21↔	Offene Reposition einer Mehrfragmentfraktur an sonstigen Tarsalia mit sonstiger innerer Knochenfixation	81.12.13↔	Arthrodesse unteres Sprunggelenk, drei Sprunggelenkskammern
79.37.30↔	Offene Reposition einer Mehrfragmentfraktur an Metatarsalia mit innerer Knochenfixation	81.12.99↔	Arthrodesse Double, sonstige
79.37.40↔	Offene Reposition einer einfachen Fraktur an sonstigen Tarsalia und Metatarsalia mit innerer Knochenfixation	84.25↔	Zehen-Replantation
79.37.99↔	Offene Reposition einer Fraktur an Tarsalia und Metatarsalia mit innerer Knochenfixation, sonstige	84.26↔	Fuss-Replantation
79.88.00↔	Offene Reposition einer Luxation von Fuss und Zehen, n.n.bez.	86.85.30↔	Trennung einer kompletten Syndaktylie mit Verschiebeplastik, Kuppenplastik oder Seitenbandrekonstruktion, der Hand
79.88.10↔	Offene Reposition einer Luxation eines Zehengelenkes	86.85.40↔	Trennung einer kompletten Syndaktylie mit Verschiebeplastik, Kuppenplastik oder Seitenbandrekonstruktion, des Fusses
79.88.20↔	Offene Reposition einer Luxation eines Metatarsophalangealgelenkes	86.85.50↔	Resektion gedoppelter Anteile bei Syndaktylie oder Polydaktylie mit Gelenkrekonstruktion, der Hand
79.88.99↔	Offene Reposition einer Luxation von Fuss und Zehen, sonstige	86.85.60↔	Resektion gedoppelter Anteile bei Syndaktylie oder Polydaktylie mit Gelenkrekonstruktion, des Fusses
81.11↔	Arthrodesse am Sprunggelenk	86.85.70↔	Korrektur einer Polysyndaktylie durch Fusion gedoppelter Anteile, der Hand
		86.85.80↔	Korrektur einer Polysyndaktylie durch Fusion gedoppelter Anteile, des Fusses

Prozedur I20-15

81.56↔	Totalprothese des oberen Sprunggelenks	81.59.11↔	Revision und Wechsel einer Sprunggelenkendoprothese
--------	--	-----------	---

Prozedur I20-16

78.08.10↔	Knochen transplantation an Tarsalia und Metatarsalia, gefässgestielt mit mikrovaskulärer Anastomose	78.09.41↔	Knochen transplantation an Phalangen des Fusses, gefässgestielt ohne mikrovaskuläre Anastomose
78.08.11↔	Knochen transplantation an Tarsalia und Metatarsalia, gefässgestielt ohne mikrovaskulärer Anastomose	78.09.42↔	Knorpel-Knochen transplantation an Phalangen des Fusses
78.08.12↔	Knochen transplantation an Tarsalia und Metatarsalia, allogene	78.09.90↔	Knochen transplantation an andere näher bezeichnete Knochen, ausser Gesichtsschädelknochen, gefässgestielt mit mikrovaskulärer Anastomose
78.08.13↔	Knorpel-Knochen transplantation an Tarsalia und Metatarsalia	78.09.91↔	Knochen transplantation an andere näher bezeichnete Knochen, ausser Gesichtsschädelknochen, gefässgestielt ohne mikrovaskuläre Anastomose
78.09.10↔	Knochen transplantation an Phalangen der Hand, gefässgestielt mit mikrovaskulärer Anastomose	78.09.92↔	Knochen transplantation an andere näher bezeichnete Knochen, ausser Gesichtsschädelknochen, allogene
78.09.11↔	Knochen transplantation an Phalangen der Hand, gefässgestielt ohne mikrovaskuläre Anastomose		
78.09.12↔	Knochen transplantation an Phalangen der Hand, allogene		
78.09.40↔	Knochen transplantation an Phalangen des Fusses, gefässgestielt mit mikrovaskulärer Anastomose		

Prozedur I20-17

81.57.11↔	Gelenkersatz an Fuss und Zehen, Vorfuss- oder Zehenendoprothese	81.59.13↔	Revision und Wechsel einer Vorfuss- oder Zehenendoprothese
-----------	---	-----------	--

Prozedur I20-18

77.38.00↔	Sonstige Knochendurchtrennung an Tarsalia und Metatarsalia, n.n.bez.	77.58↔	Sonstige Resektion, Arthrodesse und plastische Rekonstruktion an Zehen
77.38.10↔	(De-)Rotationsosteotomie an Tarsalia	77.59↔	Sonstige Exostosenresektion bei Hallux valgus
77.38.11↔	Kortikotomie bei Segmenttransport an Tarsalia	78.39.30↔	Verlängerungsosteotomie an Phalangen des Fusses
77.38.12↔	Komplexe (mehrdimensionale) Osteotomie (mit Achsenkorrektur) an Tarsalia	79.38↔	Offene Reposition einer Zehenfraktur mit innerer Knochenfixation
77.38.19↔	Sonstige Knochendurchtrennung an Tarsalia	80.18.00↔	Sonstige Arthrotomie von Fuss und Zehen, n.n.bez.
77.38.29↔	Sonstige Knochendurchtrennung an Metatarsalia	80.18.10↔	Arthroskopische Arthrotomie von Fuss und Zehen, Gelenkspülung mit Drainage
77.38.99↔	Sonstige Knochendurchtrennung an Tarsalia und Metatarsalia, sonstige	80.18.11↔	Arthroskopische Arthrotomie von Fuss und Zehen, Entfernung freier Gelenkkörper
77.51↔	Plastische Rekonstruktion bei Hallux valgus mit Exostosenresektion, Weichteilkorrektur und Osteotomie am Os metatarsale I	80.18.12↔	Arthroskopische Arthrotomie von Fuss und Zehen, Einlegen oder Entfernen eines Medikamententrägers
77.52↔	Plastische Rekonstruktion bei Hallux valgus mit Exostosenresektion, Weichteilkorrektur und Arthrodesse	80.18.20↔	Arthrotomie von Fuss und Zehen, Gelenkspülung mit Drainage
77.53↔	Plastische Rekonstruktion bei Hallux valgus mit anderer Exostosenresektion und Weichteilkorrektur	80.18.21↔	Arthrotomie von Fuss und Zehen, Entfernung freier Gelenkkörper
77.54↔	Resektion oder Korrekturosteotomie bei Digitus quintus varus	80.18.99↔	Sonstige Arthrotomie von Fuss und Zehen, sonstige
77.56↔	Plastische Rekonstruktion bei Hammerzehe	80.88.00↔	Sonstige lokale Exzision oder Destruktion einer Gelenkläsion an Fuss und Zehen, n.n.bez.
77.57↔	Plastische Rekonstruktion bei Krallenzeh		

80.88.10↔	Arthroskopische lokale Exzision oder Destruktion einer Gelenkläsion an Fuss und Zehen	80.88.59↔	Sonstige lokale Exzision oder Destruktion an sonstigen Gelenken von Fuss und Zehen
80.88.20↔	Débridement am Metatarsophalangealgelenk	80.88.99↔	Sonstige lokale Exzision oder Destruktion einer Gelenkläsion an Fuss und Zehen, sonstige
80.88.21↔	Zystenexstirpation am Metatarsophalangealgelenk	81.57.00↔	Gelenkersatz an Fuss und Zehen, n.n.bez.
80.88.29↔	Sonstige lokale Exzision oder Destruktion am Metatarsophalangealgelenk	81.57.10↔	Gelenkersatz an Fuss und Zehen, Fusswurzelendoprothese
80.88.30↔	Débridement an Zehengelenken	81.57.11↔	Gelenkersatz an Fuss und Zehen, Vorfuss- oder Zehenendoprothese
80.88.40↔	Débridement an sonstigen Fussgelenken	81.57.99↔	Gelenkersatz an Fuss und Zehen, sonstige
80.88.50↔	Zystenexstirpation an sonstigen Gelenken von Fuss und Zehen		

ADRG I21**Bestimmte Eingriffe an Hüftgelenk und Femur oder komplexe Eingriffe an Ellenbogengelenk und Unterarm**

Mindestens eine Prozedur in Tabelle I21-1

DRG I21A**Bestimmte Eingriffe an Hüftgelenk und Femur oder komplexe Eingriffe an Ellenbogengelenk und Unterarm, mit äusserst schweren CC**

PCCL > 3

DRG I21B**Bestimmte Eingriffe an Hüftgelenk und Femur oder komplexe Eingriffe an Ellenbogengelenk und Unterarm, mit komplexem Eingriff**

Prozedur in Tabelle I21-2

DRG I21C**Bestimmte Eingriffe an Hüftgelenk und Femur oder komplexe Eingriffe an Ellenbogengelenk und Unterarm****Prozedur I21-1**

77.05.00↔	Sequestrektomie an Femur, n.n.bez	78.03.13↔	Knorpel-Knochen transplantation an Radius und Ulna
77.05.10↔	Sequestrektomie an Femur, ohne Einlage eines Medikamententrägers	78.13.10↔	Geschlossene Reposition einer distalen Radiusfraktur mit Knochenfixation durch Fixateur externe
77.05.11↔	Sequestrektomie an Femur, mit Einlage eines Medikamententrägers	78.13.11↔	Geschlossene Reposition einer sonstigen Radiusfraktur mit Knochenfixation durch Fixateur externe
77.05.99↔	Sequestrektomie an Femur, sonstige	78.13.12↔	Offene Reposition einer distalen Radiusfraktur mit Knochenfixation durch Fixateur externe
77.15.00↔	Sonstige Knocheninzision ohne Knochendurchtrennung am Femur, n.n.bez.	78.13.13↔	Offene Reposition einer sonstigen Radiusfraktur mit Knochenfixation durch Fixateur externe
77.15.10↔	Sonstige Knocheninzision ohne Knochendurchtrennung am (sonstigen) Femur, Exploration und Knochenbohrung	78.13.20↔	Geschlossene Reposition einer Ulnafraktur mit Knochenfixation durch Fixateur externe
77.15.11↔	Sonstige Knocheninzision ohne Knochendurchtrennung am Femur, Fremdkörperentfernung	78.13.99↔	Anlegen eines Fixateur externe an Radius und Ulna (inkl. Reposition von Frakturen), sonstige
77.15.12↔	Sonstige Knocheninzision ohne Knochendurchtrennung am Femur, Einlage und Entfernung eines Medikamententrägers	78.23.00↔	Verkürzungsosteotomie an Radius und Ulna, n.n.bez
77.15.13↔	Sonstige Knocheninzision ohne Knochendurchtrennung am Femur, Drainage	78.23.10↔	Temporäre Epiphyseodese an Radius und Ulna
77.15.20↔	Sonstige Knocheninzision ohne Knochendurchtrennung am Femur, Exploration und Knochenbohrung am Schenkelhals	78.23.11↔	Permanente Epiphyseodese an Radius und Ulna
77.15.99↔	Sonstige Knocheninzision ohne Knochendurchtrennung am Femur, sonstige	78.23.12↔	Therapeutische Epiphyseolyse an Radius und Ulna
77.23↔	Keilosteotomie an Radius und Ulna	78.23.99↔	Verkürzungsosteotomie an Radius und Ulna, sonstige
77.33.00↔	Sonstige Knochendurchtrennung an Radius und Ulna, n.n.bez.	78.29.30↔	Temporäre Epiphyseodese am Becken
77.33.10↔	Kortikotomie bei Segmenttransport an Radius und Ulna	78.29.31↔	Permanente Epiphyseodese am Becken
77.33.20↔	Knochendurchtrennung an distaler Ulna und Ulnaschaft	78.29.32↔	Therapeutische Epiphyseolyse am Becken
77.33.99↔	Sonstige Knochendurchtrennung an Radius und Ulna, sonstige	78.29.39↔	Sonstige Verkürzungsosteotomie am Becken
77.65.00↔	Lokale Resektion von Knochenläsion oder -gewebe am Femur, n.n.bez.	78.43↔	Sonstige plastische Rekonstruktion an Radius und Ulna
77.65.20↔	Débridement am Femur	78.49.12↔	Sonstige plastische Rekonstruktion am Becken
77.65.99↔	Lokale Resektion von Knochenläsion oder -gewebe am Femur, sonstige	78.53.00↔	Innere Knochenfixation ohne Reposition der Fraktur an Radius und Ulna, n.n.bez.
77.69.12↔	Lokale Resektion von Knochenläsion oder -gewebe am Becken	78.53.10↔	Revision von Osteosynthesematerial (ohne Materialwechsel) an Radius
77.69.22↔	Débridement am Becken	78.53.20↔	Revision von Osteosynthesematerial (ohne Materialwechsel) an Ulna
77.83↔	Sonstige partielle Knochenresektion an Radius und Ulna	78.53.99↔	Innere Knochenfixation ohne Reposition der Fraktur an Radius und Ulna, sonstige
77.85↔	Sonstige partielle Knochenresektion am Femur	78.65.01↔	Knochenimplantatentfernung am Femur, Draht, intramedullärer Draht, Schraube, Zuggurtung/Cerclage, (winkelstabile) Platte, Winkelplatte/Kondylenplatte, dynamische Kompressionsschraube, Marknagel, Fixateur externe, (Blount-) Klammern
77.93↔	Totale Resektion von Radius und Ulna	78.65.02↔	Knochenimplantatentfernung am Femur (Schenkelhals / proximal / distal, ausser Schaft), Marknagel mit Gelenkkomponente, Verriegelungsnagel, Transfixationsnagel
78.03.10↔	Knochen transplantation an Radius und Ulna, gefässgestielt mit mikrovaskulärer Anastomose		
78.03.11↔	Knochen transplantation an Radius und Ulna, gefässgestielt ohne mikrovaskulärer Anastomose		
78.03.12↔	Knochen transplantation an Radius und Ulna, allogene		

78.65.03↔ Knochenimplantatentfernung am Femur (Schaft), Marknagel mit Gelenkkomponente	80.15.12↔ Arthroskopische Arthrotomie der Hüfte, Einlegen oder Entfernen eines Medikamententrägers
78.65.04↔ Knochenimplantatentfernung am Femur (proximal / Schaft / distal, ausser Schenkelhals), Ringfixateur	80.15.20↔ Arthrotomie der Hüfte, Gelenkspülung mit Drainage
78.65.05↔ Knochenimplantatentfernung am Femur, Entfernung eines Knochen(teil)ersatzes am Femur	80.15.21↔ Arthrotomie der Hüfte, Entfernung freier Gelenkkörper
78.65.08↔ Knochenimplantatentfernung am Femur: sonstiges Osteosynthesematerial	80.15.99↔ Sonstige Arthrotomie der Hüfte, sonstige
78.93↔ Einsetzen eines Knochenwachstumsstimulators an Radius und Ulna	80.42↔ Durchtrennung von Gelenkscapsel, Ligament oder Knorpel am Ellenbogen
79.22.00↔ Offene Reposition einer Fraktur an Radius und Ulna ohne innere Knochenfixation, n.n.bez.	80.72.00↔ Synovektomie am Ellenbogen, n.n.bez.
79.22.10↔ Offene Reposition einer distalen Radiusfraktur ohne innere Knochenfixation	80.72.10↔ Arthroskopische Synovektomie am Ellenbogen
79.22.19↔ Offene Reposition einer sonstigen Radiusfraktur ohne innere Knochenfixation	80.72.20↔ Offene Synovektomie am Ellenbogen
79.22.20↔ Offene Reposition einer Ulnafraktur ohne innere Knochenfixation	80.72.99↔ Synovektomie am Ellenbogen, sonstige
79.22.99↔ Offene Reposition einer Fraktur an Radius und Ulna ohne innere Knochenfixation, sonstige	80.85.00↔ Sonstige lokale Exzision oder Destruktion einer Gelenkläsion an der Hüfte, n.n.bez.
79.32.00↔ Offene Reposition einer Fraktur an Radius und Ulna mit innerer Knochenfixation, n.n.bez.	80.85.10↔ Arthroskopische lokale Exzision oder Destruktion einer Gelenkläsion an der Hüfte
79.32.10↔ Offene Reposition einer distalen Radiusfraktur mit innerer Knochenfixation	80.85.11↔ Débridement am Hüftgelenk
79.32.19↔ Offene Reposition einer sonstigen Radiusfraktur mit innerer Knochenfixation	80.85.12↔ Zystenexstirpation am Hüftgelenk
79.32.29↔ Offene Reposition einer Ulnafraktur mit innerer Knochenfixation	80.85.99↔ Sonstige lokale Exzision oder Destruktion einer Gelenkläsion an der Hüfte, sonstige
79.32.99↔ Offene Reposition einer Fraktur an Radius und Ulna mit innerer Knochenfixation, sonstige	81.24↔ Ellenbogen-Arthrodese
79.52.00↔ Offene Reposition einer Epiphysendiastase an Radius und Ulna, n.n.bez.	81.40.10↔ Refixation eines osteochondralen Fragmentes am Hüftgelenk, arthroskopisch
79.52.10↔ Offene Reposition einer Epiphysendiastase am distalen Radius	81.40.11↔ Refixation eines osteochondralen Fragmentes am Hüftgelenk, offen chirurgisch
79.52.20↔ Offene Reposition einer sonstigen Epiphysendiastase an Radius und Ulna	81.40.16↔ Knorpelglättung am Hüftgelenk, arthroskopisch
79.52.99↔ Offene Reposition einer Epiphysendiastase an Radius und Ulna, sonstige	81.40.17↔ Knorpelglättung am Hüftgelenk, offen chirurgisch
79.62↔ Débridement einer offenen Fraktur an Radius und Ulna	81.85.00↔ Sonstige Rekonstruktion am Ellenbogen, n.n.bez.
79.82↔ Offene Reposition einer Luxation des Ellenbogens	81.85.10↔ Refixation eines osteochondralen Fragmentes am Ellenbogen, arthroskopisch
80.12.00↔ Sonstige Arthrotomie des Ellenbogens, n.n.bez.	81.85.11↔ Refixation eines osteochondralen Fragmentes am Ellenbogen, offen chirurgisch
80.12.10↔ Arthroskopische Arthrotomie des Ellenbogens, Gelenkspülung mit Drainage	81.85.14↔ Knorpeltransplantation und Implantation am Ellenbogen von in vitro hergestellten Gewebekulturen, arthroskopisch
80.12.11↔ Arthroskopische Arthrotomie des Ellenbogens, Entfernung freier Gelenkkörper	81.85.15↔ Knorpeltransplantation und Implantation am Ellenbogen von in vitro hergestellten Gewebekulturen, offen chirurgisch
80.12.12↔ Arthroskopische Arthrotomie des Ellenbogens, Einlegen oder Entfernen eines Medikamententrägers	81.85.18↔ Subchondrale Knocheneröffnung am Ellenbogen, arthroskopisch
80.12.20↔ Arthrotomie des Ellenbogens, Gelenkspülung mit Drainage	81.85.19↔ Subchondrale Knocheneröffnung am Ellenbogen, offen chirurgisch
80.12.21↔ Arthrotomie des Ellenbogens, Entfernung freier Gelenkkörper	81.85.20↔ Subchondrale Knocheneröffnung am Ellenbogen mit Einbringen eines azellulären Implantats, arthroskopisch
80.12.99↔ Sonstige Arthrotomie des Ellenbogens, sonstige	81.85.21↔ Resektionsarthroplastik am Ellenbogengelenk
80.15.00↔ Sonstige Arthrotomie der Hüfte, n.n.bez.	81.85.99↔ Sonstige Rekonstruktion am Ellenbogen, sonstige
80.15.10↔ Arthroskopische Arthrotomie der Hüfte, Gelenkspülung mit Drainage	81.99.14↔ Arthroskopische Revision eines Gelenkes, Ellenbogen
80.15.11↔ Arthroskopische Arthrotomie der Hüfte, Entfernung freier Gelenkkörper	81.99.24↔ Offen chirurgische Revision eines Gelenkes, Ellenbogen
	81.99.34↔ Arthroskopische Operation am Gelenkknorpel, Ellenbogen
	81.99.44↔ Offen chirurgische Operation am Gelenkknorpel, Ellenbogen
	81.99.54↔ Arthrorise und Temporäre Fixation eines Gelenkes, Ellenbogen
	81.99.94↔ Sonstige offen chirurgische Operationen an Gelenken und Gelenkknorpel, Ellenbogen
	81.99.95↔ Sonstige offen chirurgische Operationen an Gelenken und Gelenkknorpel, proximales Radioulnargelenk

Prozedur I21-2

77.93↔ Totale Resektion von Radius und Ulna	81.40.11↔ Refixation eines osteochondralen Fragmentes am Hüftgelenk, offen chirurgisch
78.03.12↔ Knochentransplantation an Radius und Ulna, allogene	81.85.21↔ Resektionsarthroplastik am Ellenbogengelenk
81.40.10↔ Refixation eines osteochondralen Fragmentes am Hüftgelenk, arthroskopisch	

ADRG I22**Gewebe- / Hauttransplantation, ausser an der Hand mit schweren CC oder komplizierenden Prozeduren oder Eingriff an mehreren Lokalisationen oder schwerem Weichteilschaden**

Keine Hauptdiagnose in Tabelle I22-1 und Prozedur in Tabelle I22-3 und (PCCL > 2 oder Komplizierende Prozeduren oder Eingriff an mehreren Lokalisationen oder Diagnose in Tabelle I22-2)

DRG I22Z**Gewebe- / Hauttransplantation, ausser an der Hand mit schweren CC oder komplizierenden Prozeduren oder Eingriff an mehreren Lokalisationen oder schwerem Weichteilschaden**

Hauptdiagnose I22-1

C40.1	BNB kurze Knochen obere Extremität	M25.94	Gelenk-KH, nnbez, Hand
C47.1	BNB: Periph Nerven obere Extremität, einschließl Schulter	M65.84	Sonst Synovitis u Tenosynovitis Hand
C49.1	BNB: Bindegew u and WeichtGew ob Extr, einschli Schult	M66.24	Spontanruptur von Strecksehnen Hand
D16.1	Gutart Neubildung kurze Knochen obere Extremität	M66.30	Spontanruptur von Beugesehnen, mehrere Lok
D21.1	So GNB Bgw/and Weichteilgew ob Extrem, Schulter	M66.34	Spontanruptur von Beugesehnen Hand
M00.04	Arthrit/Polyarth d Staphylokokken Hand	M72.0	Fibromatose Palmarfaszie [Dupuytren-Kontraktur]
M00.14	Arthrit/Polyarth d Pneumokokken Hand	M86.04	Akute hämatogene Osteomyelitis Hand
M00.24	Arthrit/Polyarth d sonst Streptokokken Hand	M86.14	Sonstige akute Osteomyelitis Hand
M00.84	Arthrit/Polyarth d sonst nbez bakt Erreger Hand	M86.24	Subakute Osteomyelitis Hand
M00.94	Eitrige Arthritis, nnbez, Hand	M86.34	Chron multifokale Osteomyelitis Hand
M02.04	Arthritis nach intestinalem Bypass Hand	M86.44	Chron Osteomyelitis m Fistel, Hand
M02.14	Postenteritische Arthritis Hand	M86.54	Sonst chron hämatogene Osteomyelitis Hand
M02.24	Arthritis nach Impfung Hand	M86.64	Sonstige chron Osteomyelitis Hand
M02.34	Reiter-Krankheit Hand	M86.84	Sonstige Osteomyelitis Hand
M02.84	Sonst reaktive Arthritiden Hand	M86.94	Osteomyelitis, nnbez, Hand
M02.94	Reaktive Arthritis, nnbez, Hand	M87.14	Knochennekrose d Arzneimittel Hand
M11.04	Apatitirheumatismus Hand	M87.24	Knochennekrose d vorangegang Trauma Hand
M11.14	Familiäre Chondrokalzinose Hand	M87.34	Sonst sek Knochennekrose Hand
M11.24	Sonst Chondrokalzinose Hand	M87.84	Sonstige Knochennekrose Hand
M11.84	Sonst nbez Kristall-Arthropathien Hand	M87.94	Knochennekrose, nnbez, Hand
M11.94	Kristall-Arthropathie, nnbez, Hand	M89.64	Osteopathie nach Poliomyelitis Hand
M12.14	Kaschin-Beck-KH Hand	Q68.1	Angeborene Deformität Hand
M12.24	Villonoduläre Synovitis (pigmentiert) Hand	Q71.0	Angeborenes vollständiges Fehlen obere Extremität(en)
M12.34	Palindromer Rheumatismus Hand	Q71.1	Angeb Fehlen Ober- u Unterarm b vorhandener Hand
M12.44	Hydrops intermittens Hand	Q71.3	Angeborenes Fehlen Hand od ein/mehr Finger
M12.54	Traumatische Arthropathie Hand	Q71.6	Spalthand
M12.84	Sonst nbez Arthropathien, aonkl, Hand	S56.0	Verletzt Beugemuskl/-sehn, Daumen, in Höhe Unterarm
M13.14	Monarthritis, aonkl, Hand	S56.1	Verletzt Beugemuskl/-sehn ein/mehr, so Finger, i Höhe UA
M13.84	Sonst nbez Arthritis Hand	S56.3	Verletzt Streck-,Abduktormuskl/-sehn, Daumen, in Höhe UA
M13.94	Arthritis, nnbez, Hand	S56.4	Verletzt Streckmuskl/-sehn ein/mehr, so Finger, in Höhe UA
M18.0	Primäre Rhizarthrose, beidseitig	S62.20	Fraktur 1. Mittelhandknochen, Teil nnbez
M18.1	Sonstige primäre Rhizarthrose	S62.21	Fraktur 1. Mittelhandknochen, Basis
M18.2	Posttraumatische Rhizarthrose, beidseitig	S62.22	Fraktur 1. Mittelhandknochen, Schaft
M18.3	Sonstige posttraumatische Rhizarthrose	S62.23	Fraktur 1. Mittelhandknochen, Kollum
M18.4	Sonstige sekundäre Rhizarthrose, beidseitig	S62.24	Fraktur 1. Mittelhandknochen, Kopf
M18.5	Sonstige sekundäre Rhizarthrose	S62.30	Fraktur sonst Mittelhandknochens: Teil nnbez
M18.9	Rhizarthrose, nnbez	S62.31	Fraktur eines sonstigen Mittelhandknochens: Basis
M19.04	Prim Arthrose sonst Gel, Hand	S62.32	Fraktur eines sonstigen Mittelhandknochens: Schaft
M19.14	Posttraumat Arthrose sonst Gel, Hand	S62.33	Fraktur eines sonstigen Mittelhandknochens: Kollum
M19.24	Sonst sek Arthrose, Hand	S62.34	Fraktur eines sonstigen Mittelhandknochens: Kopf
M19.94	Arthrose, nnbez, Hand	S62.4	Multiple Frakturen Mittelhandknochen
M20.0	Deformität eines od mehrerer Finger	S62.50	Fraktur Daumen, Teil nnbez
M21.84	Sonst nbez erworbene Deformitäten Hand	S62.51	Fraktur Daumen, proximale Phalanx
M21.94	Erworbene Deformität Hand, nnbez	S62.52	Fraktur Daumen, distale Phalanx
M24.04	Freier Gelenkkörper Hand	S62.60	Fraktur eines sonstigen Fingers, Teil nnbez
M24.14	Sonst Gelenkknorpelschädigungen Hand	S62.61	Fraktur eines sonst Fingers, proximale Phalanx
M24.34	Patho Lux/Sublux Gelenk, aonkl, Hand	S62.62	Fraktur eines sonstigen Fingers, mittlere Phalanx
M24.44	Habit Lux/Sublux Gelenk Hand	S62.63	Fraktur eines sonstigen Fingers, distale Phalanx
M24.54	Gelenkkontraktur Hand	S62.7	Multiple Frakturen Finger
M24.64	Ankylose ein Gelenk Hand	S62.8	Fraktur sonst u nnbez Teile Handgelenk u Hand
M24.84	Sonst nbez Gelenkschädigungen, aonkl, Hand	S63.10	Luxation Finger, Teil nnbez
M24.94	Gelenkschädigung, nnbez, Hand	S63.11	Luxation Finger, Metakarpophalangeal (-Gelenk)
M25.04	Hämarthros Hand	S63.12	Luxation Finger, Interphalangeal (-Gelenk)
M25.14	Gelenkfistel Hand	S63.2	Multiple Luxationen Finger
M25.24	Schlottergelenk Hand	S63.4	Traumat Ruptur, Bänder Finger MCP-/InterphalGelenk
M25.34	Sonst Instabilität ein Gelenk Hand	S63.60	Verstauchung Zerrung ein/mehr Finger, Teil nnbez
M25.44	Gelenkerguß Hand	S63.61	Verstauch Zerr ein/mehr Finger, Metakarpophal(-Gelenk)
M25.54	Gelenkschmerz Hand	S63.62	Verstauch Zerr ein/mehr Finger, Interphalangeal (-Gelenk)
M25.64	Gelenksteife, aonkl, Hand	S63.68	Verstauchung Zerrung ein/mehr Finger, sonst Teile
M25.74	Osteophyt Hand	S63.7	Verstauchung Zerrung sonst u nnbez Teile Hand
M25.84	Sonstige nbez Gelenk-KH Hand	T87.0	Komplik d replantierte (Teile der) obere(n) Extremität

Diagnose I22-2

S01.83	Off Wunde (jeder Teil Kopf) m Verbind zu intrakran Verletzt	S11.86	Weichteilschaden III. Gr b geschl Fraktur od Lux d Hals
S01.86	Weichteilschaden III. Gr b geschl Fraktur od Lux Kopf	S11.88	Weichteilschaden II. Gr b off Fraktur od Lux Hals
S01.88	Weichteilschaden II. Gr b off Fraktur od Lux Kopf	S11.89	Weichteilschaden III. Gr b off Fraktur od Lux Hals
S01.89	Weichteilschaden III. Gr b off Fraktur od Lux Kopf	S21.83	Off Wunde (jed Teil Thorax) m Verbind zu intrathor Verletzt

S21.86	Weichteilschaden III. Gr b geschl Fraktur od Lux Thorax	S61.86	Weichteilschaden III. Gr b geschl Fx od Lux Handgel u Hand
S21.88	Weichteilschaden II. Gr b off Fraktur od Lux Thorax	S61.88	Weichteilschaden II. Gr b off Fraktur od Lux Handgel u Hand
S21.89	Weichteilschaden III. Gr b of Fraktur od Lux Thorax	S61.89	Weichteilschaden III. Gr b off Fraktur od Lux Handgel u Hand
S31.83	Off Wunde (jd T Abd LumbGeg Beck) m Verb intraabd Verl	S71.86	Weichteilschaden III. Gr b geschl Fx od Lux Hüfte u Obersch
S31.86	Weichteilschaden III. Gr b geschl Fraktur od Lux LWS u Be	S71.88	Weichteilschaden II. Gr b off Fraktur od Lux Hüfte u Obersch
S31.88	Weichteilschaden II. Gr b off Fraktur od Lux LWS u Be	S71.89	Weichteilschaden III. Gr b off Fraktur od Lux Hüfte u Obersch
S31.89	Weichteilschaden III. Gr b off Fraktur od Lux LWS u Be	S81.86	Weichteilschaden III. Gr b geschl Fx od Lux Unterschenkel
S41.86	Weichteilschaden III. Gr b geschl Fraktur od Lux Oberarm	S81.88	Weichteilschaden II. Gr b off Fraktur od Lux Unterschenkels
S41.88	Weichteilschaden II. Gr b off Fraktur od Lux Oberarm	S81.89	Weichteilschaden III. Gr b off Fraktur od Lux Unterschenkel
S41.89	Weichteilschaden III. Gr b off Fraktur od Lux Oberarm	S91.86	Weichteilschaden III. Gr b geschl Fraktur od Luxation Fuß
S51.86	Weichteilschaden III. Gr b geschl Fraktur od Lux Unterarm	S91.88	Weichteilschaden II. Gr b off Fraktur od Luxation Fuß
S51.88	Weichteilschaden II. Gr b off Fraktur od Lux Unterarm	S91.89	Weichteilschaden III. Gr b off Fraktur od Luxation Fuß
S51.89	Weichteilschaden III. Gr b off Fraktur od Lux Unterarmes		

Prozedur I22-3

83.82.10↔	Faszientransplantation, Kopf und Hals	83.82.45↔	Transplantation eines sonstigen Lappentransplantats mit mikrovaskulärer Anastomosierung aus Muskel oder Faszie, Leisten- und Genitalregion und Gesäss
83.82.11↔	Faszientransplantation, Schulter und Axilla	83.82.46↔	Transplantation eines sonstigen Lappentransplantates mit mikrovaskulärer Anastomosierung aus Muskel oder Faszie, Untere Extremität
83.82.12↔	Faszientransplantation, Oberarm und Ellenbogen	83.82.47↔	Transplantation eines sonstigen Lappentransplantates mit mikrovaskulärer Anastomosierung aus Muskel oder Faszie, Andere Lokalisation
83.82.13↔	Faszientransplantation, Unterarm	83.82.99↔	Muskel- oder Faszientransplantation, sonstige
83.82.14↔	Faszientransplantation, Brustwand, Bauch und Rücken	84.20↔	Replantation einer Extremität, n.n.bez.
83.82.15↔	Faszientransplantation, Leisten- und Genitalregion und Gesäss	84.21↔	Daumen-Replantation
83.82.16↔	Faszientransplantation, Untere Extremität	84.22↔	Finger-Replantation (ausser Daumen)
83.82.19↔	Faszientransplantation, Andere Lokalisation	84.23.00↔	Replantation von Vorderarm, Handgelenk oder Hand, n.n.bez.
83.82.20↔	Transplantation eines lokalen Muskel- oder Fasziennappens, Kopf und Hals	84.23.10↔	Replantation von Vorderarm
83.82.21↔	Transplantation eines lokalen Muskel- oder Fasziennappens, Schulter und Axilla	84.23.12↔	Replantation von der Mittelhand
83.82.22↔	Transplantation eines lokalen Muskel- oder Fasziennappens, Oberarm und Ellenbogen	84.23.13↔	Replantation vom Handgelenk
83.82.23↔	Transplantation eines lokalen Muskel- oder Fasziennappens, Unterarm	84.23.99↔	Replantation von Vorderarm, Handgelenk oder Hand, sonstige
83.82.24↔	Transplantation eines lokalen Muskel- oder Fasziennappens, Brustwand, Bauch und Rücken	84.24.00↔	Replantation im Ellenbogenbereich oder Oberarm, n.n.bez.
83.82.25↔	Transplantation eines lokalen Muskel- oder Fasziennappens, Leisten- und Genitalregion und Gesäss	84.24.11↔	Replantation im Ellenbogenbereich
83.82.26↔	Transplantation eines lokalen Muskel- oder Fasziennappens, Untere Extremität	84.24.12↔	Replantation vom Oberarm
83.82.29↔	Transplantation eines lokalen Muskel- oder Fasziennappens, Andere Lokalisation	84.24.99↔	Replantation im Ellenbogenbereich oder Oberarm, sonstige
83.82.30↔	Transplantation eines osteomyokutanen oder osteofasziokutanen Lappens, Kopf und Hals	84.25↔	Zehen-Replantation
83.82.31↔	Transplantation eines osteomyokutanen oder osteofasziokutanen Lappens, Schulter und Axilla	84.26↔	Fuss-Replantation
83.82.32↔	Transplantation eines osteomyokutanen oder osteofasziokutanen Lappens, Oberarm und Ellenbogen	84.27.00↔	Replantation von Unterschenkel oder Sprunggelenk, n.n.bez.
83.82.33↔	Transplantation eines osteomyokutanen oder osteofasziokutanen Lappens, Unterarm	84.27.11↔	Replantation im Kniebereich
83.82.34↔	Transplantation eines osteomyokutanen oder osteofasziokutanen Lappens, Brustwand, Bauch und Rücken	84.27.12↔	Replantation vom Unterschenkel
83.82.35↔	Transplantation eines osteomyokutanen oder osteofasziokutanen Lappens, Leisten- und Genitalregion und Gesäss	84.27.99↔	Replantation von Unterschenkel oder Sprunggelenk, sonstige
83.82.36↔	Transplantation eines osteomyokutanen oder osteofasziokutanen Lappens, Untere Extremität	84.28↔	Oberschenkel-Replantation
83.82.39↔	Transplantation eines osteomyokutanen oder osteofasziokutanen Lappens, Andere Lokalisation	84.29↔	Replantation einer Extremität, sonstige
83.82.40↔	Transplantation eines sonstigen Lappentransplantates mit mikrovaskulärer Anastomosierung aus Muskel oder Faszie, Kopf und Hals	84.99.14↔	Borggreve-Plastik
83.82.41↔	Transplantation eines sonstigen Lappentransplantates mit mikrovaskulärer Anastomosierung aus Muskel oder Faszie, Schulter und Axilla	86.63.10↔	Kleinflächiges Vollhauttransplantat an den Kopf (außer Lippe und Mund)
83.82.42↔	Transplantation eines sonstigen Lappentransplantates mit mikrovaskulärer Anastomosierung aus Muskel oder Faszie, Oberarm und Ellenbogen	86.63.11↔	Kleinflächiges Vollhauttransplantat an den Hals
83.82.43↔	Transplantation eines sonstigen Lappentransplantates mit mikrovaskulärer Anastomosierung aus Muskel oder Faszie, Unterarm	86.63.12↔	Kleinflächiges Vollhauttransplantat an Schulter und Oberarm
83.82.44↔	Transplantation eines sonstigen Lappentransplantates mit mikrovaskulärer Anastomosierung aus Muskel oder Faszie, Brustwand, Bauch und Rücken	86.63.13↔	Kleinflächiges Vollhauttransplantat an den Unterarm
		86.63.15↔	Kleinflächiges Vollhauttransplantat an Brustwand, Bauch und Rücken
		86.63.16↔	Kleinflächiges Vollhauttransplantat an die Leisten- und Genitalregion
		86.63.17↔	Kleinflächiges Vollhauttransplantat an das Gesäss
		86.63.18↔	Kleinflächiges Vollhauttransplantat an Oberschenkel und Unterschenkel
		86.63.19↔	Kleinflächiges Vollhauttransplantat an andere Lokalisation
		86.63.1a↔	Kleinflächiges Vollhauttransplantat am Fuss
		86.63.20↔	Grossflächiges Vollhauttransplantat an den Kopf (ausser Lippe und Mund)
		86.63.21↔	Grossflächiges Vollhauttransplantat an den Hals
		86.63.22↔	Grossflächiges Vollhauttransplantat an Schulter und Oberarm
		86.63.23↔	Grossflächiges Vollhauttransplantat an den Unterarm
		86.63.25↔	Grossflächiges Vollhauttransplantat an Brustwand, Bauch und Rücken
		86.63.26↔	Grossflächiges Vollhauttransplantat an die Leisten- und Genitalregion
		86.63.27↔	Grossflächiges Vollhauttransplantat an das Gesäss

86.63.28↔	Grossflächiges Vollhauttransplantat an Oberschenkel und Unterschenkel	86.74.25↔	Kleinflächige Verschiebe-Rotationsplastik an Brustwand und Rücken
86.63.29↔	Grossflächiges Vollhauttransplantat, andere Lokalisation	86.74.26↔	Kleinflächige Verschiebe-Rotationsplastik an der Bauchregion
86.63.2a↔	Grossflächiges Vollhauttransplantat an den Fuss	86.74.27↔	Kleinflächige Verschiebe-Rotationsplastik an der Leisten- und Genitalregion
86.63.99↔	Vollhauttransplantat an andere Lokalisationen, sonstige	86.74.28↔	Kleinflächige Verschiebe-Rotationsplastik am Gesäss
86.65.10↔	Kleinflächige heterologe Hauttransplantation an den Kopf	86.74.29↔	Kleinflächige Verschiebe-Rotationsplastik, an andere Lokalisationen
86.65.11↔	Kleinflächige heterologe Hauttransplantation an den Hals	86.74.2a↔	Kleinflächige Verschiebe-Rotationsplastik an Oberschenkel und Unterschenkel
86.65.12↔	Kleinflächige heterologe Hauttransplantation an Schulter und Oberarm	86.74.2b↔	Kleinflächige Verschiebe-Rotationsplastik am Fuss
86.65.13↔	Kleinflächige heterologe Hauttransplantation an den Unterarm	86.74.30↔	Kleinflächige Transpositionsplastik am Kopf (außer Lippe und Mund)
86.65.14↔	Kleinflächige heterologe Hauttransplantation an die Hand	86.74.31↔	Kleinflächige Transpositionsplastik am Hals
86.65.15↔	Kleinflächige heterologe Hauttransplantation an Brustwand und Rücken	86.74.32↔	Kleinflächige Transpositionsplastik an Schulter und Oberarm
86.65.16↔	Kleinflächige heterologe Hauttransplantation an die Bauchregion	86.74.33↔	Kleinflächige Transpositionsplastik am Unterarm
86.65.17↔	Kleinflächige heterologe Hauttransplantation an die untere Extremität	86.74.34↔	Kleinflächige Transpositionsplastik an Brustwand und Rücken
86.65.19↔	Kleinflächige heterologe Hauttransplantation an andere Lokalisation	86.74.35↔	Kleinflächige Transpositionsplastik an der Bauchregion
86.65.20↔	Grossflächige heterologe Hauttransplantation am Kopf	86.74.36↔	Kleinflächige Transpositionsplastik an der Leisten- und Genitalregion
86.65.21↔	Grossflächige heterologe Hauttransplantation am Hals	86.74.37↔	Kleinflächige Transpositionsplastik am Gesäss
86.65.22↔	Grossflächige heterologe Hauttransplantation an Schulter und Oberarm	86.74.38↔	Kleinflächige Transpositionsplastik an Oberschenkel und Unterschenkel
86.65.23↔	Grossflächige heterologe Hauttransplantation am Unterarm	86.74.39↔	Kleinflächige Transpositionsplastik, an andere Lokalisationen
86.65.24↔	Grossflächige heterologe Hauttransplantation an der Hand	86.74.3a↔	Kleinflächige Transpositionsplastik am Fuss
86.65.25↔	Grossflächige heterologe Hauttransplantation an Brustwand und Rücken	86.74.40↔	Kleinflächige Insellappenplastik am Kopf (außer Lippe und Mund)
86.65.26↔	Grossflächige heterologe Hauttransplantation an der Bauchregion	86.74.41↔	Kleinflächige Insellappenplastik am Hals
86.65.27↔	Grossflächige heterologe Hauttransplantation an der unteren Extremität	86.74.42↔	Kleinflächige Insellappenplastik an Schulter und Oberarm
86.65.29↔	Grossflächige heterologe Hauttransplantation, andere Lokalisation	86.74.43↔	Kleinflächige Insellappenplastik am Unterarm
86.65.30↔	Transplantation von Schweinehaut	86.74.44↔	Kleinflächige Insellappenplastik an Brustwand und Rücken
86.65.40↔	Permanenter Hautersatz durch zweischichtiges Dermis-Epidermis-Ersatzmaterial	86.74.45↔	Kleinflächige Insellappenplastik an der Bauchregion
86.65.99↔	Heterologe Hauttransplantation, sonstige	86.74.46↔	Kleinflächige Insellappenplastik an der Leisten- und Genitalregion
86.66.10↔	Kleinflächige homologe Hauttransplantation an den Kopf	86.74.47↔	Kleinflächige Insellappenplastik am Gesäss
86.66.11↔	Kleinflächige homologe Hauttransplantation an den Hals	86.74.48↔	Kleinflächige Insellappenplastik an Oberschenkel und Unterschenkel
86.66.12↔	Kleinflächige homologe Hauttransplantation an Schulter und Oberarm	86.74.49↔	Kleinflächige Insellappenplastik, an andere Lokalisationen
86.66.13↔	Kleinflächige homologe Hauttransplantation an den Unterarm	86.74.4a↔	Kleinflächige Insellappenplastik am Fuss
86.66.14↔	Kleinflächige homologe Hauttransplantation an die Hand	86.74.99↔	Anbringen von gestieltem oder freiem Lappen an andere Lokalisationen, sonstige
86.66.15↔	Kleinflächige homologe Hauttransplantation an Brustwand und Rücken	86.75.10↔	Revision von gestieltem oder freiem Lappen oder freiem Hauttransplantat des Kopfes
86.66.16↔	Kleinflächige homologe Hauttransplantation an die Bauchregion	86.75.11↔	Revision von gestieltem oder freiem Lappen oder freiem Hauttransplantat des Halses
86.66.17↔	Kleinflächige homologe Hauttransplantation an die untere Extremität	86.75.12↔	Revision von gestieltem oder freiem Lappen oder freiem Hauttransplantat von Schulter und Oberarm
86.66.19↔	Kleinflächige homologe Hauttransplantation an andere Lokalisation	86.75.13↔	Revision von gestieltem oder freiem Lappen oder freiem Hauttransplantat des Unterarmes
86.66.20↔	Grossflächige homologe Hauttransplantation am Kopf	86.75.14↔	Revision von gestieltem oder freiem Lappen oder freiem Hauttransplantat der Hand
86.66.21↔	Grossflächige homologe Hauttransplantation am Hals	86.75.15↔	Revision von gestieltem oder freiem Lappen oder freiem Hauttransplantat der Brustwand und Rücken
86.66.22↔	Grossflächige homologe Hauttransplantation an Schulter und Oberarm	86.75.16↔	Revision von gestieltem oder freiem Lappen oder freiem Hauttransplantat der Bauchregion
86.66.23↔	Grossflächige homologe Hauttransplantation am Unterarm	86.75.17↔	Revision von gestieltem oder freiem Lappen oder freiem Hauttransplantat der unteren Extremität
86.66.24↔	Grossflächige homologe Hauttransplantation an der Hand	86.75.19↔	Revision von gestieltem oder freiem Lappen oder freiem Hauttransplantat anderer Lokalisation
86.66.25↔	Grossflächige homologe Hauttransplantation an Brustwand und Rücken	86.75.99↔	Revision von gestieltem oder freiem Lappen, sonstige
86.66.26↔	Grossflächige homologe Hauttransplantation an der Bauchregion	86.76.10↔	Grossflächige Dehnungsplastik am Kopf (ausser Lippe und Mund)
86.66.27↔	Grossflächige homologe Hauttransplantation an der unteren Extremität	86.76.11↔	Grossflächige Dehnungsplastik am Hals
86.66.29↔	Grossflächige homologe Hauttransplantation, andere Lokalisation	86.76.12↔	Grossflächige Dehnungsplastik an Schulter und Oberarm
86.66.99↔	Homologe Hauttransplantation, sonstige	86.76.13↔	Grossflächige Dehnungsplastik am Unterarm
86.72↔	Verschiebung eines gestielten Lappens	86.76.14↔	Grossflächige Dehnungsplastik an Brustwand und Rücken
86.74.20↔	Kleinflächige Verschiebe-Rotationsplastik am Kopf (außer Lippe und Mund)	86.76.15↔	Grossflächige Dehnungsplastik an der Bauchregion
86.74.21↔	Kleinflächige Verschiebe-Rotationsplastik am Hals	86.76.16↔	Grossflächige Dehnungsplastik an der Leisten- und Genitalregion
86.74.22↔	Kleinflächige Verschiebe-Rotationsplastik an Schulter und Oberarm	86.76.17↔	Grossflächige Dehnungsplastik am Gesäss
86.74.23↔	Kleinflächige Verschiebe-Rotationsplastik am Unterarm	86.76.19↔	Grossflächige Dehnungsplastik, andere Lokalisation

86.76.1a↔	Grossflächige Dehnungsplastik an Oberschenkel und Unterschenkel	86.77.1a↔	Sonstige lokale Lappenplastik am Fuss
86.76.1b↔	Grossflächige Dehnungsplastik am Fuss	86.78.10↔	Anbringen von freiem Lappen mit mikrovasculärer Anastomosierung am Kopf (außer Lippe und Mund)
86.76.20↔	Grossflächige Verschiebe-Rotationsplastik am Kopf (ausser Lippe und Mund)	86.78.11↔	Anbringen von freiem Lappen mit mikrovasculärer Anastomosierung am Hals
86.76.21↔	Grossflächige Verschiebe-Rotationsplastik am Hals	86.78.12↔	Anbringen von freiem Lappen mit mikrovasculärer Anastomosierung an Schulter und Oberarm
86.76.22↔	Grossflächige Verschiebe-Rotationsplastik an Schulter und Oberarm	86.78.13↔	Anbringen von freiem Lappen mit mikrovasculärer Anastomosierung am Unterarm
86.76.23↔	Grossflächige Verschiebe-Rotationsplastik am Unterarm	86.78.14↔	Anbringen von freiem Lappen mit mikrovasculärer Anastomosierung an Brustwand und Rücken
86.76.24↔	Grossflächige Verschiebe-Rotationsplastik an Brustwand und Rücken	86.78.15↔	Anbringen von freiem Lappen mit mikrovasculärer Anastomosierung an Bauchregion
86.76.25↔	Grossflächige Verschiebe-Rotationsplastik an der Bauchregion	86.78.16↔	Anbringen von freiem Lappen mit mikrovasculärer Anastomosierung an der Leisten- und Genitalregion
86.76.26↔	Grossflächige Verschiebe-Rotationsplastik an der Leisten- und Genitalregion	86.78.17↔	Anbringen von freiem Lappen mit mikrovasculärer Anastomosierung am Gesäss
86.76.27↔	Grossflächige Verschiebe-Rotationsplastik am Gesäss	86.78.18↔	Anbringen von freiem Lappen mit mikrovasculärer Anastomosierung an der unteren Extremität
86.76.28↔	Grossflächige Verschiebe-Rotationsplastik an Oberschenkel und Unterschenkel	86.78.19↔	Anbringen von freiem Lappen mit mikrovasculärer Anastomosierung an andere Lokalisation
86.76.29↔	Grossflächige Verschiebe-Rotationsplastik, andere Lokalisation	86.78.20↔	Anbringen von gestieltem regionalem Lappen oder gestieltem Fernlappen am Kopf (außer Lippe und Mund)
86.76.2a↔	Grossflächige Verschiebe-Rotationsplastik am Fuss	86.78.21↔	Anbringen von gestieltem regionalem Lappen oder gestieltem Fernlappen am Hals
86.76.30↔	Grossflächige Transpositionsplastik am Kopf (ausser Lippe und Mund)	86.78.22↔	Anbringen von gestieltem regionalem Lappen oder gestieltem Fernlappen an Schulter und Oberarm
86.76.31↔	Grossflächige Transpositionsplastik am Hals	86.78.23↔	Anbringen von gestieltem regionalem Lappen oder gestieltem Fernlappen am Unterarm
86.76.32↔	Grossflächige Transpositionsplastik an Schulter und Oberarm	86.78.24↔	Anbringen von gestieltem regionalem Lappen oder gestieltem Fernlappen an Brustwand und Rücken
86.76.33↔	Grossflächige Transpositionsplastik am Unterarm	86.78.25↔	Anbringen von gestieltem regionalem Lappen oder gestieltem Fernlappen an die Bauchregion
86.76.34↔	Grossflächige Transpositionsplastik an Brustwand und Rücken	86.78.26↔	Anbringen von gestieltem regionalem Lappen oder gestieltem Fernlappen an der Leisten- und Genitalregion
86.76.35↔	Grossflächige Transpositionsplastik an der Bauchregion	86.78.27↔	Anbringen von gestieltem regionalem Lappen oder gestieltem Fernlappen am Gesäss
86.76.36↔	Grossflächige Transpositionsplastik an der Leisten- und Genitalregion	86.78.28↔	Anbringen von gestieltem regionalem Lappen oder gestieltem Fernlappen an der unteren Extremität
86.76.37↔	Grossflächige Transpositionsplastik am Gesäss	86.78.29↔	Anbringen von gestieltem regionalem Lappen oder gestieltem Fernlappen an andere Lokalisation
86.76.38↔	Grossflächige Transpositionsplastik an Oberschenkel und Unterschenkel	86.78.40↔	Anbringen von sonstigem gestielten oder freien Lappen am Kopf (außer Lippe und Mund)
86.76.39↔	Grossflächige Transpositionsplastik, andere Lokalisation	86.78.41↔	Anbringen von sonstigem gestielten oder freien Lappen am Hals
86.76.3a↔	Grossflächige Transpositionsplastik am Fuss	86.78.42↔	Anbringen von sonstigem gestielten oder freien Lappen an Schulter und Oberarm
86.76.40↔	Grossflächige Insellappenplastik am Kopf (ausser Lippe und Mund)	86.78.43↔	Anbringen von sonstigem gestielten oder freien Lappen am Unterarm
86.76.41↔	Grossflächige Insellappenplastik am Hals	86.78.44↔	Anbringen von sonstigem gestielten oder freien Lappen an Brustwand und Rücken
86.76.42↔	Grossflächige Insellappenplastik an Schulter und Oberarm	86.78.45↔	Anbringen von sonstigem gestielten oder freien Lappen an die Bauchregion
86.76.43↔	Grossflächige Insellappenplastik am Unterarm	86.78.46↔	Anbringen von sonstigem gestielten oder freien Lappen an der Leisten- und Genitalregion
86.76.44↔	Grossflächige Insellappenplastik an Brustwand und Rücken	86.78.47↔	Anbringen von sonstigem gestielten oder freien Lappen am Gesäss
86.76.45↔	Grossflächige Insellappenplastik an der Bauchregion	86.78.48↔	Anbringen von sonstigem gestielten oder freien Lappen an der unteren Extremität
86.76.46↔	Grossflächige Insellappenplastik an der Leisten- und Genitalregion	86.78.49↔	Anbringen von sonstigem gestielten oder freien Lappen an andere Lokalisation
86.76.47↔	Grossflächige Insellappenplastik am Gesäss		
86.76.48↔	Grossflächige Insellappenplastik an Oberschenkel und Unterschenkel		
86.76.49↔	Grossflächige Insellappenplastik, andere Lokalisation		
86.76.4a↔	Grossflächige Insellappenplastik am Fuss		
86.76.99↔	Anbringen von gestieltem oder freiem Lappen an anderen Lokalisationen, grossflächig, sonstige		
86.77.10↔	Sonstige lokale Lappenplastik am Kopf (außer Lippe und Mund)		
86.77.11↔	Sonstige lokale Lappenplastik am Hals		
86.77.12↔	Sonstige lokale Lappenplastik an Schulter und Oberarm		
86.77.13↔	Sonstige lokale Lappenplastik am Unterarm		
86.77.14↔	Sonstige lokale Lappenplastik an Brustwand und Rücken		
86.77.15↔	Sonstige lokale Lappenplastik an der Bauchregion		
86.77.16↔	Sonstige lokale Lappenplastik an der Leisten- und Genitalregion		
86.77.17↔	Sonstige lokale Lappenplastik am Gesäss		
86.77.18↔	Sonstige lokale Lappenplastik an Oberschenkel und Unterschenkel		
86.77.19↔	Sonstige lokale Lappenplastik, an andere Lokalisationen		

ADRG I23**Bestimmte Eingriffe ausser an Hüftgelenk und Femur**

Prozedur in Tabelle I23-1

DRG I23A**Bestimmte Eingriffe ausser an Hüftgelenk und Femur, mit komplizierendem Eingriff oder Alter < 10 Jahre**

Prozedur in Tabelle I23-2 oder Alter < 10 Jahre

DRG I23B**Bestimmte Eingriffe ausser an Hüftgelenk und Femur, Alter > 9 Jahre und bestimmtem Eingriff an der Wirbelsäule**

Prozedur in Tabelle I23-3

DRG I23C**Bestimmte Eingriffe ausser an Hüftgelenk und Femur, Alter > 9 Jahre****Prozedur I23-1**

01.6x.10↔	Exzision und Destruktion von Tumorgewebe an der Schädelbasis	77.01.10↔	Sequestrektomie an Skapula und Klavikula, ohne Einlage eines Medikamententrägers
01.6x.11↔	Exzision und Destruktion von Tumorgewebe an der Kalotte	77.01.11↔	Sequestrektomie an Skapula und Klavikula, mit Einlage eines Medikamententrägers
01.6x.20↔	Exzision und Destruktion vom sonstigem erkrankten Gewebe an der Schädelbasis	77.01.20↔	Sequestrektomie an Rippen und Sternum, ohne Einlage eines Medikamententrägers
01.6x.21↔	Exzision und Destruktion von sonstigem erkrankten Gewebe an der Kalotte	77.01.21↔	Sequestrektomie an Rippen und Sternum, mit Einlage eines Medikamententrägers
01.6x.22↔	Exzision und Destruktion von sonstigem erkrankten Gewebe an der Kalotte mit Hirnhäuten	77.01.99↔	Sequestrektomie an Skapula, Klavikula, Rippen und Sternum, sonstige
03.01.10↔	Entfernen eines Fremdkörpers vom Spinalkanal, epidural	77.02.00↔	Sequestrektomie am Humerus, n.n.bez.
03.01.99↔	Entfernen eines Fremdkörpers vom Spinalkanal, sonstige	77.02.10↔	Sequestrektomie am Humerus, ohne Einlage eines Medikamententrägers
03.1↔	Durchtrennung einer intraspinalen Nervenwurzel	77.02.11↔	Sequestrektomie am Humerus, mit Einlage eines Medikamententrägers
34.03↔	Wiedereröffnung einer Thorakotomie	77.02.99↔	Sequestrektomie am Humerus, sonstige
34.85↔	Implantation eines Zwerchfellschrittmachers	77.03.00↔	Sequestrektomie an Radius und Ulna, n.n.bez.
34.89.00↔	Sonstige Operationen am Zwerchfell, n.n.bez.	77.03.10↔	Sequestrektomie an Radius und Ulna, ohne Einlage eines Medikamententrägers
34.89.10↔	Sonstige Operationen am Zwerchfell, Inzision (Zwerchfellsplattung)	77.03.11↔	Sequestrektomie an Radius und Ulna, mit Einlage eines Medikamententrägers
34.89.99↔	Sonstige Operationen am Zwerchfell, sonstige	77.03.99↔	Sequestrektomie an Radius und Ulna, sonstige
34.99.00↔	Sonstige Operationen am Thorax, n.n.bez.	77.06.00↔	Sequestrektomie an der Patella, n.n.bez.
34.99.10↔	Entnahme von Rippenknorpel als Transplantat	77.06.10↔	Sequestrektomie an der Patella, ohne Einlage eines Medikamententrägers
34.99.99↔	Sonstige Operationen am Thorax, sonstige	77.06.11↔	Sequestrektomie an der Patella, mit Einlage eines Medikamententrägers
37.31.00↔	Perikardektomie, n.n.bez.	77.06.99↔	Sequestrektomie an der Patella, sonstige
37.31.10↔	Perikardektomie, partiell	77.07.00↔	Sequestrektomie an Tibia und Fibula, n.n.bez.
37.31.20↔	Perikardektomie, total	77.07.10↔	Sequestrektomie an Tibia und Fibula, ohne Einlage eines Medikamententrägers
37.31.30↔	Adhäsiolyse am Perikard	77.07.11↔	Sequestrektomie an Tibia und Fibula, mit Einlage eines Medikamententrägers
37.31.99↔	Perikardektomie, sonstige	77.07.99↔	Sequestrektomie an Tibia und Fibula, sonstige
56.94↔	Entfernen eines elektronischen Ureterstimulators	77.09.00↔	Sequestrektomie an anderen näher bezeichneten Knochen, ohne Gesichtsschädelknochen, n.n.bez.
57.98↔	Entfernen eines elektronischen Blasenstimulators	77.09.10↔	Sequestrektomie an Phalangen der Hand, ohne Einlage eines Medikamententrägers
76.01↔	Sequestrektomie an Gesichtsschädelknochen	77.09.11↔	Sequestrektomie an Phalangen der Hand, mit Einlage eines Medikamententrägers
76.09.10↔	Reosteotomie nach Frakturposition	77.09.20↔	Sequestrektomie an der Wirbelsäule, ohne Einlage eines Medikamententrägers
76.5x.00↔	Temporomandibuläre Arthroplastik, n.n.bez.	77.09.21↔	Sequestrektomie an der Wirbelsäule, mit Einlage eines Medikamententrägers
76.5x.10↔	Kondylektomie am Kiefergelenk mit Rekonstruktion	77.09.30↔	Sequestrektomie am Beckenknochen, ohne Einlage eines Medikamententrägers
76.5x.19↔	Sonstige Kondylektomie am Kiefergelenk	77.09.31↔	Sequestrektomie am Beckenknochen, mit Einlage eines Medikamententrägers
76.5x.20↔	Diskoplastik am Kiefergelenk mit Rekonstruktion	77.09.40↔	Sequestrektomie an den Phalangen des Fusses, ohne Einlage eines Medikamententrägers
76.5x.29↔	Sonstige Diskoplastik am Kiefergelenk	77.09.41↔	Sequestrektomie an den Phalangen des Fusses, mit Einlage eines Medikamententrägers
76.5x.30↔	Exstirpation des Discus articularis am Kiefergelenk mit Rekonstruktion	77.09.90↔	Sequestrektomie an sonstigen näher bezeichneten Knochen, ohne Einlage eines Medikamententrägers
76.5x.39↔	Sonstige Exstirpation des Discus articularis am Kiefergelenk	77.09.91↔	Sequestrektomie an sonstigen näher bezeichneten Knochen, mit Einlage eines Medikamententrägers
76.5x.40↔	Resektion am Tuberculum articulare des Kiefergelenks	77.09.99↔	Sequestrektomie an anderen näher bezeichneten Knochen, ohne Gesichtsschädelknochen, sonstige
76.5x.41↔	Plastische Rekonstruktion am Kiefergelenk	77.12.00↔	Sonstige Knocheninzision ohne Knochendurchtrennung am Humerus, n.n.bez.
76.5x.42↔	Gelenkstabilisierung (bewegungseinschränkend) des Kiefergelenks	77.12.10↔	Sonstige Knocheninzision ohne Knochendurchtrennung am Humerus, Exploration und Knochenbohrung
76.5x.50↔	Arthroskopische Entfernung eines freien Gelenkkörpers am Kiefergelenk		
76.5x.59↔	Sonstige Entfernung eines freien Gelenkkörpers am Kiefergelenk		
76.5x.60↔	Implantation einer Endoprothese am Kiefergelenk		
76.5x.61↔	Wechsel einer Endoprothese am Kiefergelenk		
76.5x.70↔	Implantation einer Totalendoprothese am Kiefergelenk mit vorgefertigten Komponenten (L)		
76.5x.71↔	Implantation einer Totalendoprothese am Kiefergelenk mit CAD-CAM gefertigten Komponenten (L)		
76.5x.90↔	Sonstige temporomandibuläre Arthroplastik oder Diskoplastik am Kiefergelenk		
76.5x.99↔	Temporomandibuläre Arthroplastik, sonstige		
76.97↔	Entfernen von internem Osteosynthesematerial vom Gesichtsschädelknochen		
77.00↔	Sequestrektomie, ohne Angabe der Lokalisation		
77.01.00↔	Sequestrektomie an Skapula, Klavikula, Rippen und Sternum, n.n.bez.		

77.12.11↔	Sonstige Knocheninzision ohne Knochendurchtrennung am Humerus, Fremdkörperentfernung	77.19.42↔	Knocheninzision an den Phalangen des Fusses, Einlage und Entfernung eines Medikamententrägers
77.12.12↔	Sonstige Knocheninzision ohne Knochendurchtrennung am Humerus, Einlage und Entfernung eines Medikamententrägers	77.19.43↔	Knocheninzision an den Phalangen des Fusses, Drainage
77.12.13↔	Sonstige Knocheninzision ohne Knochendurchtrennung am Humerus, Drainage	77.19.49↔	Sonstige Knocheninzision an den Phalangen des Fusses
77.12.99↔	Sonstige Knocheninzision ohne Knochendurchtrennung am Humerus, sonstige	77.19.90↔	Knocheninzision an sonstigen näher bezeichneten Knochen, Exploration und Knochenbohrung
77.13.00↔	Sonstige Knocheninzision ohne Knochendurchtrennung an Radius und Ulna, n.n.bez.	77.19.91↔	Knocheninzision an sonstigen näher bezeichneten Knochen, Fremdkörperentfernung
77.13.10↔	Sonstige Knocheninzision ohne Knochendurchtrennung an Radius und Ulna, Exploration und Knochenbohrung	77.19.92↔	Knocheninzision an sonstigen näher bezeichneten Knochen, Einlage und Entfernung eines Medikamententrägers
77.13.11↔	Sonstige Knocheninzision ohne Knochendurchtrennung an Radius und Ulna, Fremdkörperentfernung	77.19.93↔	Knocheninzision an sonstigen näher bezeichneten Knochen, Drainage
77.13.12↔	Sonstige Knocheninzision ohne Knochendurchtrennung an Radius und Ulna, Einlage oder Entfernung eines Medikamententrägers	77.19.99↔	Knocheninzision an anderen näher bezeichneten Knochen, ohne Gesichtsschädelknochen, sonstige
77.13.13↔	Sonstige Knocheninzision ohne Knochendurchtrennung an Radius und Ulna, Drainage	78.60.05↔	Knochenimplantatentfernung, ohne Angabe der Lokalisation, Entfernung eines Knochen(teil)ersatzes
77.13.99↔	Sonstige Knocheninzision ohne Knochendurchtrennung an Radius und Ulna, sonstige	78.60.08↔	Entfernung eines internen Verlängerungs- oder Knochentransportsystems (motorisiert / nicht-motorisiert), jede Lokalisation
77.16.00↔	Sonstige Knocheninzision ohne Knochendurchtrennung an der Patella, n.n.bez.	78.61.01↔	Knochenimplantatentfernung an Skapula und Klavikula, Draht, intramedullärer Draht, Schraube, Zuggurtung/Cerclage, Platte, winkelstabile Platte, Fixateur externe, Blount-Klammern
77.16.10↔	Sonstige Knocheninzision ohne Knochendurchtrennung an der Patella, Exploration und Knochenbohrung	78.61.05↔	Knochenimplantatentfernung an Skapula, Klavikula, Rippen und Sternum, Entfernung eines Knochen(teil)ersatzes an Skapula, Klavikula, Rippen und Sternum
77.16.11↔	Sonstige Knocheninzision ohne Knochendurchtrennung an der Patella, Fremdkörperentfernung	78.61.08↔	Knochenimplantatentfernung an Skapula und Klavikula, sonstiges Osteosynthesematerial
77.16.12↔	Sonstige Knocheninzision ohne Knochendurchtrennung an der Patella, Einlage und Entfernung eines Medikamententrägers	78.61.11↔	Knochenimplantatentfernung an Rippen und Sternum
77.16.13↔	Sonstige Knocheninzision ohne Knochendurchtrennung an der Patella, Drainage	78.62.01↔	Knochenimplantatentfernung am Humerus, (intramedullärer) Draht, Schraube, Zuggurtung/Cerclage, (winkelstabile) Platte, Winkelplatte /Kondylenplatte, Marknagel, Verriegelungsnagel, Transfixationsnagel, Fixateur externe, Ringfixateur, (Blount-) Klammern
77.16.99↔	Sonstige Knocheninzision ohne Knochendurchtrennung an der Patella, sonstige	78.62.02↔	Knochenimplantatentfernung am Humerus, dynamische Kompressionsschraube, Marknagel mit Gelenkkomponente
77.17.00↔	Sonstige Knocheninzision ohne Knochendurchtrennung an Tibia und Fibula, n.n.bez.	78.62.05↔	Knochenimplantatentfernung am Humerus, Entfernung eines Knochen(teil)ersatzes am Humerus
77.17.10↔	Sonstige Knocheninzision ohne Knochendurchtrennung an Tibia und Fibula, Exploration und Knochenbohrung	78.62.08↔	Knochenimplantatentfernung am Humerus: sonstiges Osteosynthesematerial
77.17.11↔	Sonstige Knocheninzision ohne Knochendurchtrennung an Tibia und Fibula, Fremdkörperentfernung	78.63.01↔	Knochenimplantatentfernung an Radius und Ulna, (intramedullärer) Draht, Schraube, Zuggurtung/Cerclage, (winkelstabile) Platte, Winkelplatte/Kondylenplatte, Marknagel, Verriegelungsnagel, Transfixationsnagel, Fixateur externe, Ringfixateur, (Blount-)Klammern
77.17.12↔	Sonstige Knocheninzision ohne Knochendurchtrennung an Tibia und Fibula, Einlage und Entfernung eines Medikamententrägers	78.63.05↔	Knochenimplantatentfernung an Radius und Ulna, Entfernung eines Knochen(teil)ersatzes an Radius und Ulna
77.17.13↔	Sonstige Knocheninzision ohne Knochendurchtrennung an Tibia und Fibula, Drainage	78.63.08↔	Knochenimplantatentfernung an Radius und Ulna (proximal / Schaft / distal), sonstiges
77.17.99↔	Sonstige Knocheninzision ohne Knochendurchtrennung an Tibia und Fibula, sonstige	78.64.01↔	Knochenimplantatentfernung an Karpalia und Metakarpalia, (intramedullärer) Draht, Schraube, Zuggurtung/Cerclage, (winkelstabile) Platte, Fixateur externe, Ringfixateur, (Blount-) Klammern
77.19.00↔	Knocheninzision an anderen näher bezeichneten Knochen, ohne Gesichtsschädelknochen, n.n.bez.	78.64.05↔	Knochenimplantatentfernung an Karpalia und Metakarpalia, Entfernung eines Knochen(teil)ersatzes an Karpalia und Metakarpalia
77.19.10↔	Knocheninzision an Phalangen der Hand, Exploration und Knochenbohrung	78.64.08↔	Knochenimplantatentfernung an Karpalia und Metakarpalia, sonstiges Osteosynthesematerial
77.19.11↔	Knocheninzision an Phalangen der Hand, Fremdkörperentfernung	78.66.01↔	Knochenimplantatentfernung an der Patella, (intramedullärer) Draht, Schraube, Zuggurtung/Cerclage, Fixateur externe, (Blount-)Klammern
77.19.12↔	Knocheninzision an Phalangen der Hand, Einlage und Entfernung eines Medikamententrägers	78.66.05↔	Knochenimplantatentfernung an der Patella, Entfernung eines Knochen(teil)ersatzes an der Patella
77.19.13↔	Knocheninzision an Phalangen der Hand, Drainage	78.66.08↔	Knochenimplantatentfernung an der Patella, sonstiges Osteosynthesematerial
77.19.19↔	Sonstige Knocheninzision an Phalangen der Hand	78.67.01↔	Knochenimplantatentfernung an Tibia und Fibula, (intramedullärer) Draht, Schraube, Zuggurtung/Cerclage, Fixateur externe, Ringfixateur, (Blount-)Klammern
77.19.20↔	Knocheninzision an der Wirbelsäule, Exploration und Knochenbohrung	78.67.05↔	Knochenimplantatentfernung an Tibia und Fibula, Entfernung eines Knochen(teil)ersatzes an Tibia und Fibula
77.19.21↔	Knocheninzision an der Wirbelsäule, Fremdkörperentfernung	78.67.11↔	Knochenimplantatentfernung an der Tibia, (winkelstabile) Platte, Winkelplatte / Kondylenplatte
77.19.22↔	Knocheninzision an der Wirbelsäule, Einlage und Entfernung von Medikamententrägern	78.67.12↔	Knochenimplantatentfernung an der Tibia, Marknagel, Verriegelungsnagel, Transfixationsnagel
77.19.23↔	Knocheninzision an der Wirbelsäule, Drainage		
77.19.29↔	Sonstige Knocheninzision an der Wirbelsäule		
77.19.30↔	Knocheninzision am Beckenknochen, Exploration und Knochenbohrung		
77.19.31↔	Knocheninzision am Beckenknochen, Fremdkörperentfernung		
77.19.32↔	Knocheninzision am Beckenknochen, Einlage und Entfernung von Medikamententrägern		
77.19.33↔	Knocheninzision am Beckenknochen, Drainage		
77.19.39↔	Sonstige Knocheninzision am Beckenknochen		
77.19.40↔	Knocheninzision an den Phalangen des Fusses, Exploration und Knochenbohrung		
77.19.41↔	Knocheninzision an den Phalangen des Fusses, Fremdkörperentfernung		

78.67.13↔	Knochenimplantatentfernung an der Tibia, dynamische Kompressionsschraube	78.69.55↔	Knochenimplantatentfernung an anderen näher bezeichneten Knochen, ausser Gesichtsschädelknochen, Entfernung eines Knochen(teil)ersatzes an sonstigen näher bezeichneten Knochen
78.67.21↔	Knochenimplantatentfernung an der Fibula, (winkelstabile) Platte	78.69.58↔	Knochenimplantatentfernung an anderen näher bezeichneten Knochen, sonstiges Osteosynthesematerial
78.67.22↔	Knochenimplantatentfernung an der Fibula, Marknagel, Verriegelungsnagel, Transfixationsnagel	78.69.61↔	Entfernung von Osteosynthesematerial an Wirbelsäule
78.67.28↔	Knochenimplantatentfernung an Tibia und Fibula, sonstiges Osteosynthesematerial	78.69.65↔	Knochenimplantatentfernung an anderen näher bezeichneten Knochen, ausser Gesichtsschädelknochen, Entfernung eines Knochen(teil)ersatzes an der Wirbelsäule
78.68.01↔	Knochenimplantatentfernung an Tarsalia und Metatarsalia, (intramedullärer) Draht, Schraube, Zuggurtung/Cerclage, winkelstabile Platte, Fixateur externe, Ringfixateur, (Blount-) Klammern	78.69.71↔	Arthroskopische Entfernung von Osteosynthesematerial
78.68.05↔	Knochenimplantatentfernung an Tarsalia und Metatarsalia, Entfernung eines Knochen(teil)ersatzes an Talus und Kalkaneus	80.01.00↔	Arthrotomie zur Prothesenentfernung an der Schulter, n.n.bez.
78.68.06↔	Knochenimplantatentfernung an Tarsalia und Metatarsalia, Entfernung eines Knochen(teil)ersatzes an sonstigen Tarsalia und Metatarsalia	80.01.10↔	Arthrotomie zur Prothesenentfernung an der Schulter, Entfernung einer Humeruskopfprothese
78.68.08↔	Knochenimplantatentfernung an Tarsalia und Metatarsalia, sonstiges Osteosynthesematerial	80.01.11↔	Arthrotomie zur Prothesenentfernung an der Schulter, Entfernung einer Totalendoprothese des Schultergelenkes
78.69.11↔	Knochenimplantatentfernung an Phalangen der Hand, (intramedullärer) Draht, Schraube, Zuggurtung/Cerclage, (winkelstabile) Platte, Fixateur externe, (Blount-)Klammern	80.01.99↔	Arthrotomie zur Prothesenentfernung an der Schulter, sonstige
78.69.15↔	Knochenimplantatentfernung an anderen näher bezeichneten Knochen, ausser Gesichtsschädelknochen, Entfernung eines Knochen(teil)ersatzes an Phalangen der Hand	80.02↔	Arthrotomie zur Prothesenentfernung am Ellenbogen
78.69.18↔	Knochenimplantatentfernung an Phalangen der Hand, sonstiges Osteosynthesematerial	80.03↔	Arthrotomie zur Prothesenentfernung am Handgelenk
78.69.21↔	Knochenimplantatentfernung am Becken, Draht, Schraube, Zuggurtung/Cerclage, Fixateur externe, Ringfixateur, (Blount-) Klammern	80.04.00↔	Arthrotomie zur Prothesenentfernung an Hand und Fingern, n.n.bez.
78.69.22↔	Knochenimplantatentfernung am Becken, (winkelstabile) Platte	80.04.10↔	Arthrotomie zur Prothesenentfernung an Hand und Fingern, Entfernung einer Daumensattelgelenkendoprothese
78.69.25↔	Knochenimplantatentfernung an anderen näher bezeichneten Knochen, ausser Gesichtsschädelknochen, Entfernung eines Knochen(teil)ersatzes am Becken	80.04.11↔	Arthrotomie zur Prothesenentfernung an Hand und Fingern, Entfernung einer sonstigen Fingergelenkendoprothese
78.69.28↔	Knochenimplantatentfernung am Becken, sonstiges Osteosynthesematerial	80.04.99↔	Arthrotomie zur Prothesenentfernung an Hand und Fingern, sonstige
78.69.31↔	Knochenimplantatentfernung an Talus und Kalkaneus, (intramedullärer) Draht, Schraube, Zuggurtung/Cerclage, (winkelstabile) Platte, Fixateur externe, Ringfixateur, (Blount-) Klammern	80.07↔	Arthrotomie zur Prothesenentfernung am Sprunggelenk
78.69.38↔	Knochenimplantatentfernung an Talus und Kalkaneus, sonstiges Osteosynthesematerial	80.08↔	Arthrotomie zur Prothesenentfernung an Fuss und Zehen
78.69.41↔	Knochenimplantatentfernung an Phalangen des Fusses, (intramedullärer) Draht, Schraube, Zuggurtung/Cerclage, (winkelstabile) Platte, Fixateur externe, (Blount-)Klammern	80.09↔	Arthrotomie zur Prothesenentfernung an anderer bezeichneter Lokalisation
78.69.45↔	Knochenimplantatentfernung an anderen näher bezeichneten Knochen, ausser Gesichtsschädelknochen, Entfernung eines Knochen(teil)ersatzes an Phalangen des Fusses	80.11.00↔	Sonstige Arthrotomie der Schulter, n.n.bez.
78.69.48↔	Knochenimplantatentfernung an Phalangen des Fusses, sonstiges Osteosynthesematerial	80.11.10↔	Arthroskopische Arthrotomie des Humeroglenoidalgelenkes, Gelenkspülung mit Drainage
78.69.51↔	Knochenimplantatentfernung an anderen näher bezeichneten Knochen, Draht, Zuggurtung/Cerclage, Blount-Klammern	80.11.11↔	Arthroskopische Arthrotomie des Humeroglenoidalgelenkes, Entfernung freier Gelenkkörper
78.69.52↔	Knochenimplantatentfernung an anderen näher bezeichneten Knochen, Schraube, (winkelstabile) Platte, dynamische Kompressionsschraube, intramedullärer Draht, Marknagel, Marknagel mit Gelenkkomponente, Verriegelungsnagel, Transfixationsnagel, Fixateur externe	80.11.12↔	Arthrotomie des Humeroglenoidalgelenkes, Gelenkspülung mit Drainage
78.69.53↔	Knochenimplantatentfernung an anderen näher bezeichneten Knochen, Winkelplatte/Kondylenplatte	80.11.13↔	Arthrotomie des Humeroglenoidalgelenkes, Entfernung freier Gelenkkörper
		80.11.19↔	Sonstige Arthrotomie des Humeroglenoidalgelenkes
		80.11.20↔	Arthroskopische Arthrotomie des Akromioklavikulargelenkes, Gelenkspülung mit Drainage
		80.11.21↔	Arthroskopische Arthrotomie des Akromioklavikulargelenkes, Entfernung freier Gelenkkörper
		80.11.22↔	Arthrotomie des Akromioklavikulargelenkes, Gelenkspülung mit Drainage
		80.11.23↔	Arthrotomie des Akromioklavikulargelenkes, Entfernung freier Gelenkkörper
		80.11.29↔	Sonstige Arthrotomie des Akromioklavikulargelenkes
		80.11.99↔	Sonstige Arthrotomie der Schulter, sonstige
		80.89.30↔	Débridement an der Symphyse
		80.89.31↔	Zystenexstirpation an der Symphyse
		80.89.39↔	Sonstige lokale Exzision oder Destruktion an der Symphyse

Prozedur I23-2

01.6x.10↔	Exzision und Destruktion von Tumorgewebe an der Schädelbasis	37.31.30↔	Adhäsiolyse am Perikard
01.6x.11↔	Exzision und Destruktion von Tumorgewebe an der Kalotte	37.31.99↔	Perikardektomie, sonstige
01.6x.20↔	Exzision und Destruktion vom sonstigem erkrankten Gewebe an der Schädelbasis	76.01↔	Sequestrektomie an Gesichtsschädelknochen
01.6x.21↔	Exzision und Destruktion von sonstigem erkrankten Gewebe an der Kalotte	76.5x.00↔	Temporomandibuläre Arthroplastik, n.n.bez.
01.6x.22↔	Exzision und Destruktion von sonstigem erkrankten Gewebe an der Kalotte mit Hirnhäuten	76.5x.10↔	Kondylektomie am Kiefergelenk mit Rekonstruktion
37.31.00↔	Perikardektomie, n.n.bez.	76.5x.19↔	Sonstige Kondylektomie am Kiefergelenk
37.31.10↔	Perikardektomie, partiell	76.5x.20↔	Diskoplastik am Kiefergelenk mit Rekonstruktion
37.31.20↔	Perikardektomie, total	76.5x.29↔	Sonstige Diskoplastik am Kiefergelenk
		76.5x.30↔	Exstirpation des Discus articularis am Kiefergelenk mit Rekonstruktion
		76.5x.39↔	Sonstige Exstirpation des Discus articularis am Kiefergelenk
		76.5x.40↔	Resektion am Tuberculum articulare des Kiefergelenks

- 76.5x.41↔ Plastische Rekonstruktion am Kiefergelenk
 76.5x.42↔ Gelenkstabilisierung (bewegungseinschränkend) des Kiefergelenks
 76.5x.50↔ Arthroskopische Entfernung eines freien Gelenkkörpers am Kiefergelenk
 76.5x.59↔ Sonstige Entfernung eines freien Gelenkkörpers am Kiefergelenk
 76.5x.60↔ Implantation einer Endoprothese am Kiefergelenk
 76.5x.61↔ Wechsel einer Endoprothese am Kiefergelenk
 76.5x.70↔ Implantation einer Totalendoprothese am Kiefergelenk mit vorgefertigten Komponenten (L)
 76.5x.71↔ Implantation einer Totalendoprothese am Kiefergelenk mit CAD-CAM gefertigten Komponenten (L)
 76.5x.90↔ Sonstige temporomandibuläre Arthroplastik oder Diskoplastik am Kiefergelenk
 76.5x.99↔ Temporomandibuläre Arthroplastik, sonstige
 77.00↔ Sequestrektomie, ohne Angabe der Lokalisation
 77.01.00↔ Sequestrektomie an Skapula, Klavikula, Rippen und Sternum, n.n.bez.
 77.01.10↔ Sequestrektomie an Skapula und Klavikula, ohne Einlage eines Medikamententrägers
 77.01.11↔ Sequestrektomie an Skapula und Klavikula, mit Einlage eines Medikamententrägers
 77.01.20↔ Sequestrektomie an Rippen und Sternum, ohne Einlage eines Medikamententrägers
 77.01.21↔ Sequestrektomie an Rippen und Sternum, mit Einlage eines Medikamententrägers
 77.01.99↔ Sequestrektomie an Skapula, Klavikula, Rippen und Sternum, sonstige
 77.02.00↔ Sequestrektomie am Humerus, n.n.bez.
 77.02.10↔ Sequestrektomie am Humerus, ohne Einlage eines Medikamententrägers
 77.02.11↔ Sequestrektomie am Humerus, mit Einlage eines Medikamententrägers
 77.02.99↔ Sequestrektomie am Humerus, sonstige
 77.03.00↔ Sequestrektomie an Radius und Ulna, n.n.bez.
 77.03.10↔ Sequestrektomie an Radius und Ulna, ohne Einlage eines Medikamententrägers
 77.03.11↔ Sequestrektomie an Radius und Ulna, mit Einlage eines Medikamententrägers
 77.03.99↔ Sequestrektomie an Radius und Ulna, sonstige
 77.06.00↔ Sequestrektomie an der Patella, n.n.bez.
 77.06.10↔ Sequestrektomie an der Patella, ohne Einlage eines Medikamententrägers
 77.06.11↔ Sequestrektomie an der Patella, mit Einlage eines Medikamententrägers
 77.06.99↔ Sequestrektomie an der Patella, sonstige
 77.07.00↔ Sequestrektomie an Tibia und Fibula, n.n.bez.
 77.07.10↔ Sequestrektomie an Tibia und Fibula, ohne Einlage eines Medikamententrägers
 77.07.11↔ Sequestrektomie an Tibia und Fibula, mit Einlage eines Medikamententrägers
 77.07.99↔ Sequestrektomie an Tibia und Fibula, sonstige
 77.09.00↔ Sequestrektomie an anderen näher bezeichneten Knochen, ohne Gesichtsschädelknochen, n.n.bez.
 77.09.10↔ Sequestrektomie an Phalangen der Hand, ohne Einlage eines Medikamententrägers
 77.09.11↔ Sequestrektomie an Phalangen der Hand, mit Einlage eines Medikamententrägers
 77.09.20↔ Sequestrektomie an der Wirbelsäule, ohne Einlage eines Medikamententrägers
 77.09.21↔ Sequestrektomie an der Wirbelsäule, mit Einlage eines Medikamententrägers
 77.09.30↔ Sequestrektomie am Beckenknochen, ohne Einlage eines Medikamententrägers
 77.09.31↔ Sequestrektomie am Beckenknochen, mit Einlage eines Medikamententrägers
 77.09.40↔ Sequestrektomie an den Phalangen des Fusses, ohne Einlage eines Medikamententrägers
 77.09.41↔ Sequestrektomie an den Phalangen des Fusses, mit Einlage eines Medikamententrägers
 77.09.90↔ Sequestrektomie an sonstigen näher bezeichneten Knochen, ohne Einlage eines Medikamententrägers
 77.09.91↔ Sequestrektomie an sonstigen näher bezeichneten Knochen, mit Einlage eines Medikamententrägers
 77.09.99↔ Sequestrektomie an anderen näher bezeichneten Knochen, ohne Gesichtsschädelknochen, sonstige
 77.12.00↔ Sonstige Knocheninzision ohne Knochendurchtrennung am Humerus, n.n.bez.
 77.12.10↔ Sonstige Knocheninzision ohne Knochendurchtrennung am Humerus, Exploration und Knochenbohrung
 77.12.11↔ Sonstige Knocheninzision ohne Knochendurchtrennung am Humerus, Fremdkörperentfernung
 77.12.12↔ Sonstige Knocheninzision ohne Knochendurchtrennung am Humerus, Einlage und Entfernung eines Medikamententrägers
 77.12.13↔ Sonstige Knocheninzision ohne Knochendurchtrennung am Humerus, Drainage
 77.12.99↔ Sonstige Knocheninzision ohne Knochendurchtrennung am Humerus, sonstige
 77.16.00↔ Sonstige Knocheninzision ohne Knochendurchtrennung an der Patella, n.n.bez.
 77.16.10↔ Sonstige Knocheninzision ohne Knochendurchtrennung an der Patella, Exploration und Knochenbohrung
 77.16.11↔ Sonstige Knocheninzision ohne Knochendurchtrennung an der Patella, Fremdkörperentfernung
 77.16.12↔ Sonstige Knocheninzision ohne Knochendurchtrennung an der Patella, Einlage und Entfernung eines Medikamententrägers
 77.16.13↔ Sonstige Knocheninzision ohne Knochendurchtrennung an der Patella, Drainage
 77.16.99↔ Sonstige Knocheninzision ohne Knochendurchtrennung an der Patella, sonstige
 80.01.00↔ Arthrotomie zur Prothesenentfernung an der Schulter, n.n.bez.
 80.01.10↔ Arthrotomie zur Prothesenentfernung an der Schulter, Entfernung einer Humerkopfprothese
 80.01.11↔ Arthrotomie zur Prothesenentfernung an der Schulter, Entfernung einer Totalendoprothese des Schultergelenkes
 80.01.99↔ Arthrotomie zur Prothesenentfernung an der Schulter, sonstige
 80.03↔ Arthrotomie zur Prothesenentfernung am Handgelenk
 80.07↔ Arthrotomie zur Prothesenentfernung am Sprunggelenk
 80.09↔ Arthrotomie zur Prothesenentfernung an anderer bezeichneter Lokalisation

Prozedur I23-3

- 78.69.61↔ Entfernung von Osteosynthesematerial an Wirbelsäule

ADRG I27**Eingriffe am Weichteilgewebe**

Mindestens eine Prozedur in Tabelle I27-2

DRG I27A**Eingriffe am Weichteilgewebe mit äusserst schweren CC, oder bei bösartiger Neubildung mit schweren CC**

PCCL > 3 oder Diagnose in Tabelle I27-1 und PCCL > 2

DRG I27B**Eingriffe am Weichteilgewebe mit schweren CC oder bei bösartiger Neubildung, Alter < 16 Jahre oder komplexer Eingriff**

(PCCL > 2 oder Diagnose in Tabelle I27-1) und (Alter < 16 Jahre oder Prozedur in Tabelle I27-3)

DRG I27C**Eingriffe am Weichteilgewebe mit schweren CC oder bei bösartiger Neubildung, Alter > 15 Jahre**

PCCL > 2 oder Diagnose in Tabelle I27-1

DRG I27D**Eingriffe am Weichteilgewebe****Diagnose I27-1**

C45.7	Mesotheliom sonst Lok	C49.0	BNB: Bindegewebe u and Weichteilgew Kopf/Gesicht/Hals
C45.9	Mesotheliom, nnbez	C49.1	BNB: Bindegew u and WeichtGew ob Extr, einschl Schult
C47.0	BNB: Periphere Nerven Kopf, Gesicht u Hals	C49.2	BNB: Bindegew u and WeichtGew unter Extr, einschl Hüfte
C47.1	BNB: Periph Nerven obere Extremität, einschließl Schulter	C49.3	BNB: Bindegewebe und andere Weichteilgewebe des Thorax
C47.2	BNB: Periphere Nerven untere Extremität, einschl Hüfte	C49.4	BNB: Bindegewebe u andere WeichtGew des Abdomens
C47.3	Bösartige Neubildung: Periphere Nerven des Thorax	C49.5	BNB: Bindegewebe u andere WeichtGewebe des Beckens
C47.4	Bösartige Neubildung: Periphere Nerven des Abdomens	C49.6	BNB: Bindegew u and WeichtGewebe des Rumpfes, nnbez
C47.5	Bösartige Neubildung: Periphere Nerven des Beckens	C49.8	BNB: Bindegew u and WeichtGew, mehr Teilber überlapp
C47.6	BNB: Periphere Nerven des Rumpfes, nnbez	C49.9	BNB: Bindegewebe und andere Weichteilgewebe, nnbez
C47.8	BNB: Periph Nerv/autonom Nervensyst, mehr Teilb überlapp	C96.8	Histiozytisches Sarkom
C47.9	BNB: Periphere Nerven/autonomes Nervensystem, nnbez		

Prozedur I27-2

08.22.00↔	Exzision einer anderen kleineren Läsion am Augenlid, n.n.bez.	18.29.00↔	Exzision oder Destruktion einer anderen Läsion am äusseren Ohr, n.n.bez.
08.22.10↔	Exzision einer anderen kleineren Läsion am Augenlid, nicht histographisch kontrolliert (mikrographische Chirurgie)	18.29.01↔	Destruktion einer Läsion am äusseren Ohr oder im äusseren Gehörgang
08.22.11↔	Exzision einer anderen kleineren Läsion am Augenlid, histographisch kontrolliert (mikrographische Chirurgie)	18.29.10↔	Exzision einer anderen Läsion am äusseren Ohr oder im äusseren Gehörgang, nicht histographisch kontrolliert
08.22.99↔	Exzision einer anderen kleineren Läsion am Augenlid, sonstige	18.29.11↔	Exzision einer anderen Läsion am äusseren Ohr oder im äusseren Gehörgang, histographisch kontrolliert
08.23.00↔	Exzision einer grösseren Läsion am Augenlid, nicht durchgehend, n.n.bez.	18.29.99↔	Exzision oder Destruktion einer anderen Läsion am äusseren Ohr, sonstige
08.23.10↔	Exzision einer grösseren Läsion am Augenlid, nicht durchgehend, nicht histographisch kontrolliert (mikrographische Chirurgie)	18.31.00↔	Radikale Exzision einer Läsion am äusseren Ohr, n.n.bez.
08.23.11↔	Exzision einer grösseren Läsion am Augenlid, nicht durchgehend, histographisch kontrolliert (mikrographische Chirurgie)	18.31.10↔	Radikale Exzision einer Läsion am äusseren Ohr oder im äusseren Gehörgang oder partielle Resektion der Ohrmuschel, nicht histographisch kontrolliert
08.23.99↔	Exzision einer grösseren Läsion am Augenlid, nicht durchgehend, sonstige	18.31.11↔	Radikale Exzision einer Läsion am äusseren Ohr oder im äusseren Gehörgang oder partielle Resektion der Ohrmuschel, histographisch kontrolliert
08.24.00↔	Exzision einer grösseren Läsion am Augenlid, perforierend, n.n.bez.	18.31.19↔	Radikale Exzision einer Läsion am äusseren Ohr, sonstige
08.24.10↔	Exzision einer grösseren Läsion am Augenlid, perforierend, nicht histographisch kontrolliert (mikrographische Chirurgie)	18.39.10↔	Resektion der Ohrmuschel, total, nicht histographisch kontrolliert
08.24.11↔	Exzision einer grösseren Läsion am Augenlid, perforierend, histographisch kontrolliert (mikrographische Chirurgie)	18.39.11↔	Resektion der Ohrmuschel, total, histographisch kontrolliert
08.24.99↔	Exzision einer grösseren Läsion am Augenlid, perforierend, sonstige	18.39.19↔	Sonstige Resektion der Ohrmuschel, sonstige
18.21.00↔	Exzision einer präaurikulären Fistel oder eines präaurikulären Sinus, n.n.bez.	21.32.10↔	Exzision und lokale Destruktion einer anderen Läsion an der Nase, nicht histographisch kontrolliert
18.21.10↔	Exzision einer präaurikulären Fistel oder eines präaurikulären Sinus, nicht histographisch kontrolliert	21.32.11↔	Exzision und lokale Destruktion einer anderen Läsion an der Nase, histographisch kontrolliert
18.21.11↔	Exzision einer präaurikulären Fistel oder eines präaurikulären Sinus, histographisch kontrolliert	21.4x.00↔	Resektion der Nase, n.n.bez.
18.21.99↔	Exzision einer präaurikulären Fistel oder eines präaurikulären Sinus, sonstige	21.4x.10↔	Resektion der Nase, partiell, nicht histographisch kontrolliert
		21.4x.11↔	Resektion der Nase, partiell, histographisch kontrolliert
		21.4x.20↔	Resektion der Nase, subtotal, nicht histographisch kontrolliert
		21.4x.21↔	Resektion der Nase, subtotal, histographisch kontrolliert
		21.4x.30↔	Resektion der Nase, total, nicht histographisch kontrolliert
		21.4x.31↔	Resektion der Nase, total, histographisch kontrolliert
		21.4x.99↔	Sonstige Resektion der Nase

34.06↔	Thorakoskopische Drainage der Pleurahöhle	81.85.99↔	Sonstige Rekonstruktion am Ellenbogen, sonstige
34.21.00↔	Transpleurale Thorakoskopie, n.n.bez.	81.93.00↔	Naht an Kapsel oder Ligament der oberen Extremitäten, n.n.bez.
34.21.10↔	Transpleurale Thorakoskopie, Ersteingriff	81.93.10↔	Naht des Bandapparates der Klavikula
34.21.20↔	Transpleurale Thorakoskopie, Reeingriff	81.93.20↔	Naht des radiulnaren Ringbandes
34.21.99↔	Transpleurale Thorakoskopie, sonstige	81.93.21↔	Naht des distalen radiulnaren Bandapparates
34.23.20↔	Offene Biopsie an der Brustwand	81.93.30↔	Naht an Kapsel oder Ligament der oberen Extremitäten, Handwurzel und Mittelhand
54.3x.10↔	Omphalektomie	81.93.99↔	Naht an Kapsel oder Ligament der oberen Extremitäten, sonstige
80.74.00↔	Synovektomie an Hand und Finger, n.n.bez.	81.96.30↔	Sonstige Rekonstruktion an Gelenken, Iliosakralgelenk, n.n.bez.
80.74.10↔	Synovektomie an Hand und Finger	81.96.31↔	Sonstige Rekonstruktion an Gelenken, Iliosakralgelenk, Refixation eines osteochondralen Fragmentes, arthroskopisch
80.74.11↔	Synovektomie an Sehnen und Sehnencheiden von Hand und Fingern	81.96.32↔	Sonstige Rekonstruktion an Gelenken, Iliosakralgelenk, Refixation eines osteochondralen Fragmentes, offen chirurgisch
80.74.99↔	Synovektomie an Hand und Finger, sonstige	81.96.35↔	Sonstige Rekonstruktion an Gelenken, Iliosakralgelenk, Knorpeltransplantation und Implantation von in-vitro hergestellten Gewebekulturen, arthroskopisch
80.75.00↔	Synovektomie an der Hüfte, n.n.bez.	81.96.36↔	Sonstige Rekonstruktion an Gelenken, Iliosakralgelenk, Knorpeltransplantation und Implantation von in-vitro hergestellten Gewebekulturen, offen chirurgisch
80.75.10↔	Arthroskopische Synovektomie an der Hüfte	81.96.39↔	Sonstige Rekonstruktion an Gelenken, Iliosakralgelenk, sonstige
80.75.20↔	Offene Synovektomie an der Hüfte	81.96.3a↔	Sonstige Rekonstruktion an Gelenken, Iliosakralgelenk, Subchondrale Knocheneröffnung, arthroskopisch
80.75.99↔	Synovektomie an der Hüfte, sonstige	81.96.3b↔	Sonstige Rekonstruktion an Gelenken, Iliosakralgelenk, subchondrale Knocheneröffnung, offen chirurgisch
80.79.10↔	Arthroskopische Synovektomie am Sternoklavikulargelenk	81.96.3c↔	Sonstige Rekonstruktion an Gelenken, Iliosakralgelenk, subchondrale Knocheneröffnung mit Einbringen eines azellulären Implantats, arthroskopisch
80.79.11↔	Arthroskopische Synovektomie am Iliosakralgelenk	81.96.80↔	Sonstige Rekonstruktion an anderen näher bezeichneten Gelenken, n.n.bez.
80.79.20↔	Offene Synovektomie am Sternoklavikulargelenk	81.96.81↔	Sonstige Rekonstruktion an anderen näher bezeichneten Gelenken, Refixation eines osteochondralen Fragmentes, arthroskopisch
80.79.21↔	Offene Synovektomie am Iliosakralgelenk	81.96.82↔	Sonstige Rekonstruktion an anderen näher bezeichneten Gelenken, Refixation eines osteochondralen Fragmentes, offen chirurgisch
80.79.22↔	Offene Synovektomie an der Symphyse	81.96.85↔	Sonstige Rekonstruktion an anderen näher bezeichneten Gelenken, Knorpeltransplantation und Implantation von in-vitro hergestellten Gewebekulturen, arthroskopisch
80.91.10↔	Arthroskopische Exzision am Humeroglenoidalgelenk	81.96.86↔	Sonstige Rekonstruktion an anderen näher bezeichneten Gelenken, Knorpeltransplantation und Implantation von in-vitro hergestellten Gewebekulturen, offen chirurgisch
80.91.11↔	Sonstige Exzision am Humeroglenoidalgelenk	81.96.89↔	Sonstige Rekonstruktion an anderen näher bezeichneten Gelenken, sonstige
80.91.20↔	Arthroskopische Exzision am Akromioklavikulargelenk	81.96.8a↔	Sonstige Rekonstruktion an anderen näher bezeichneten Gelenken, subchondrale Knocheneröffnung, arthroskopisch
80.91.21↔	Sonstige Exzision am Akromioklavikulargelenk	81.96.8b↔	Sonstige Rekonstruktion an anderen näher bezeichneten Gelenken, subchondrale Knocheneröffnung, offen chirurgisch
80.92.10↔	Arthroskopische Exzision am Ellenbogen	81.96.8c↔	Sonstige Rekonstruktion an anderen näher bezeichneten Gelenken, subchondrale Knocheneröffnung mit Einbringen eines azellulären Implantats, arthroskopisch
80.92.11↔	Entnahme eines Knorpeltransplantates am Ellenbogengelenk	81.96.92↔	Sonstige gelenkrekonstruktive und gelenkplastische Eingriffe, Refixation am Kapselbandapparat anderer Gelenke
80.93.11↔	Entnahme eines Knorpeltransplantates am Handgelenk	81.96.96↔	Sonstige gelenkrekonstruktive und gelenkplastische Eingriffe, Einbringen von Abstandshaltern (z.B. nach Entfernung einer Endoprothese)
80.93.12↔	Resektion des Discus triangularis am Handgelenk	81.96.97↔	Sonstige gelenkrekonstruktive und gelenkplastische Eingriffe, Komplexe Erstimplantation und Wechseloperation einer Gelenkendoprothese in Verbindung mit Knochenersatz und dem Ersatz benachbarter Gelenke
80.95.10↔	Arthroskopische Exzision am Hüftgelenk	81.96.9b↔	Sonstige gelenkrekonstruktive und gelenkplastische Eingriffe, sonstige gelenkplastische Eingriffe
80.95.11↔	Entnahme eines Knorpeltransplantates am Hüftgelenk	82.31↔	Bursektomie an der Hand
80.95.99↔	Sonstige Exzision am Hüftgelenk, sonstige	82.32↔	Exzision einer Handsehne zur Transplantation
80.96.10↔	Arthroskopische Exzision am Kniegelenk	82.34↔	Exzision von Muskel oder Faszie der Hand zur Transplantation
80.96.20↔	Entnahme eines Knorpeltransplantates am Kniegelenk, arthroskopisch	83.02.10↔	Myotomie, Kopf und Hals
80.96.21↔	Entnahme eines Knorpeltransplantates am Kniegelenk, offen chirurgisch	83.02.11↔	Myotomie, Schulter und Axilla
80.97.00↔	Sonstige Exzision am Sprunggelenk, n.n.bez.	83.02.12↔	Myotomie, Oberarm und Ellenbogen
80.97.10↔	Arthroskopische Exzision am oberen Sprunggelenk	83.02.13↔	Myotomie, Unterarm
80.97.11↔	Sonstige Exzision am oberen Sprunggelenk	83.02.14↔	Myotomie, Brustwand, Bauch und Rücken
80.97.20↔	Arthroskopische Exzision am unteren Sprunggelenk	83.02.15↔	Myotomie, Leisten- und Genitalregion und Gesäss
80.97.21↔	Sonstige Exzision am unteren Sprunggelenk	83.02.16↔	Myotomie, Untere Extremität
80.97.30↔	Entnahme eines Knorpeltransplantates am Sprunggelenk	83.02.19↔	Myotomie, Andere Lokalisation
80.97.99↔	Sonstige Exzision am Sprunggelenk, sonstige		
80.98.00↔	Sonstige Exzision an Fuss- und Zehengelenk, n.n.bez.		
80.98.10↔	Arthroskopische Exzision an Fuss- und Zehengelenken		
80.98.11↔	Sonstige Exzision am Metatarsophalangealgelenk		
80.98.12↔	Sonstige Exzision an sonstigen Fussgelenken		
80.98.13↔	Sonstige Exzision an Zehengelenken		
80.98.99↔	Sonstige Exzision an Fuss- und Zehengelenk, sonstige		
80.99.10↔	Arthroskopische Exzision am Sternoklavikulargelenk		
80.99.11↔	Sonstige Exzision am Sternoklavikulargelenk		
80.99.20↔	Arthroskopische Exzision am Iliosakralgelenk		
80.99.21↔	Sonstige Exzision am Iliosakralgelenk		
80.99.30↔	Arthroskopische Exzision an der Symphyse		
80.99.31↔	Sonstige Exzision an der Symphyse		
81.85.00↔	Sonstige Rekonstruktion am Ellenbogen, n.n.bez.		
81.85.10↔	Refixation eines osteochondralen Fragmentes am Ellenbogen, arthroskopisch		
81.85.11↔	Refixation eines osteochondralen Fragmentes am Ellenbogen, offen chirurgisch		
81.85.14↔	Knorpeltransplantation und Implantation am Ellenbogen von in-vitro hergestellten Gewebekulturen, arthroskopisch		
81.85.15↔	Knorpeltransplantation und Implantation am Ellenbogen von in-vitro hergestellten Gewebekulturen, offen chirurgisch		
81.85.18↔	Subchondrale Knocheneröffnung am Ellenbogen, arthroskopisch		
81.85.19↔	Subchondrale Knocheneröffnung am Ellenbogen, offen chirurgisch		
81.85.20↔	Subchondrale Knocheneröffnung am Ellenbogen mit Einbringen eines azellulären Implantats, arthroskopisch		
81.85.21↔	Resektionsarthroplastik am Ellenbogengelenk		

83.03.10↔	Bursotomie, Kopf und Hals	83.31.10↔	Exzision einer Läsion an einer Sehnscheide, Kopf und Hals
83.03.11↔	Bursotomie, Schulter und Axilla	83.31.11↔	Exzision einer Läsion an einer Sehnscheide, Schulter und Axilla
83.03.12↔	Bursotomie, Oberarm und Ellenbogen	83.31.12↔	Exzision einer Läsion an einer Sehnscheide, Oberarm und Ellenbogen
83.03.13↔	Bursotomie, Unterarm	83.31.13↔	Exzision einer Läsion an einer Sehnscheide, Unterarm
83.03.14↔	Bursotomie, Brustwand, Bauch und Rücken	83.31.14↔	Exzision einer Läsion an einer Sehnscheide, Brustwand, Bauch und Rücken
83.03.15↔	Bursotomie, Leisten- und Genitalregion und Gesäss	83.31.15↔	Exzision einer Läsion an einer Sehnscheide, Leisten- und Genitalregion und Gesäss
83.03.16↔	Bursotomie, Untere Extremität	83.31.16↔	Exzision einer Läsion an einer Sehnscheide, Untere Extremität
83.03.19↔	Bursotomie, Andere Lokalisation	83.32.10↔	Exzision einer Läsion an einem Muskel, Kopf und Hals
83.09.10↔	Fremdkörperentfernung aus Muskel, Sehne oder Faszie, Kopf und Hals	83.32.11↔	Exzision einer Läsion an einem Muskel, Schulter und Arm
83.09.11↔	Fremdkörperentfernung aus Muskel, Sehne oder Faszie, Schulter und Axilla	83.32.12↔	Exzision einer Läsion an einem Muskel, Brustwand, Bauch und Rücken
83.09.12↔	Fremdkörperentfernung aus Muskel, Sehne oder Faszie, Oberarm und Ellenbogen	83.32.13↔	Exzision einer Läsion an einem Muskel, Leisten- und Genitalregion und Gesäss
83.09.13↔	Fremdkörperentfernung aus Muskel, Sehne oder Faszie, Unterarm	83.32.14↔	Exzision einer Läsion an einem Muskel, Untere Extremität
83.09.14↔	Fremdkörperentfernung aus Muskel, Sehne oder Faszie, Brustwand, Bauch und Rücken	83.32.19↔	Exzision einer Läsion an einem Muskel, Andere Lokalisation
83.09.15↔	Fremdkörperentfernung aus Muskel, Sehne oder Faszie, Leisten- und Genitalregion und Gesäss	83.39.10↔	Exzision einer Läsion an einer Sehne, Kopf und Hals
83.09.16↔	Fremdkörperentfernung aus Muskel, Sehne oder Faszie, Untere Extremität	83.39.11↔	Exzision einer Läsion an einer Sehne, Schulter und Arm
83.09.19↔	Fremdkörperentfernung aus Muskel, Sehne oder Faszie, Andere Lokalisation	83.39.12↔	Exzision einer Läsion an anderen Weichteilen, Exzision einer Läsion an einer Sehne, Brustwand, Bauch und Rücken
83.11↔	Tenotomie der Achillessehne	83.39.13↔	Exzision einer Läsion an einer Sehne, Leisten- und Genitalregion und Gesäss
83.12↔	Tenotomie der Hüft-Adduktoren	83.39.14↔	Exzision einer Läsion an einer Sehne, Untere Extremität
83.13.10↔	Inzision einer Sehne, Kopf und Hals	83.39.20↔	Exzision einer Läsion an einer Faszie, Kopf und Hals
83.13.11↔	Inzision einer Sehne, Schulter und Axilla	83.39.21↔	Exzision einer Läsion an einer Faszie, Schulter und Arm
83.13.12↔	Inzision einer Sehne, Oberarm und Ellenbogen	83.39.22↔	Exzision einer Läsion an einer Faszie, Brustwand, Bauch und Rücken
83.13.13↔	Inzision einer Sehne, Unterarm	83.39.23↔	Exzision einer Läsion an einer Faszie, Leisten- und Genitalregion und Gesäss
83.13.14↔	Inzision einer Sehne, Brustwand, Bauch und Rücken	83.39.24↔	Exzision einer Läsion an einer Faszie, Untere Extremität
83.13.15↔	Inzision einer Sehne, Leisten- und Genitalregion und Gesäss	83.41↔	Exzision einer Sehne zur Transplantation
83.13.16↔	Inzision einer Sehne, Untere Extremität	83.42.10↔	Sonstige Tenonektomie, Kopf und Hals
83.13.20↔	Durchtrennung einer Sehne, Kopf und Hals	83.42.11↔	Sonstige Tenonektomie, Schulter und Axilla
83.13.21↔	Durchtrennung einer Sehne, Schulter und Axilla	83.42.12↔	Sonstige Tenonektomie, Oberarm und Ellenbogen
83.13.22↔	Durchtrennung einer Sehne, Oberarm und Ellenbogen	83.42.13↔	Sonstige Tenonektomie, Unterarm
83.13.23↔	Durchtrennung einer Sehne, Unterarm	83.42.14↔	Sonstige Tenonektomie, Brustwand, Bauch und Rücken
83.13.24↔	Durchtrennung einer Sehne, Brustwand, Bauch und Rücken	83.42.15↔	Sonstige Tenonektomie, Leisten- und Genitalregion und Gesäss
83.13.25↔	Durchtrennung einer Sehne, Leisten- und Genitalregion und Gesäss	83.42.16↔	Sonstige Tenonektomie, Untere Extremität
83.13.26↔	Durchtrennung einer Sehne, Untere Extremität	83.42.19↔	Sonstige Tenonektomie, Andere Lokalisation
83.14.10↔	Fasziotomie oder Aponeurotomie, Kopf und Hals	83.44.00↔	Sonstige Fasziotomie, n.n.bez.
83.14.11↔	Fasziotomie oder Aponeurotomie, Schulter und Axilla	83.44.10↔	Sonstige Fasziotomie, Kopf und Hals
83.14.12↔	Fasziotomie oder Aponeurotomie, Oberarm und Ellenbogen	83.44.11↔	Sonstige Fasziotomie, Schulter und Axilla
83.14.13↔	Fasziotomie oder Aponeurotomie, Unterarm	83.44.12↔	Sonstige Fasziotomie, Oberarm und Ellenbogen
83.14.14↔	Fasziotomie oder Aponeurotomie, Brustwand, Bauch und Rücken	83.44.13↔	Sonstige Fasziotomie, Unterarm
83.14.15↔	Fasziotomie oder Aponeurotomie, Leisten- und Genitalregion und Gesäss	83.44.14↔	Sonstige Fasziotomie, Brustwand, Bauch und Rücken
83.14.16↔	Fasziotomie oder Aponeurotomie, Untere Extremität	83.44.15↔	Sonstige Fasziotomie, Leisten- und Genitalregion und Gesäss
83.19.10↔	Durchtrennung eines Muskels, Kopf und Hals	83.44.16↔	Sonstige Fasziotomie, Untere Extremität
83.19.11↔	Durchtrennung eines Muskels, Schulter und Axilla	83.44.19↔	Sonstige Fasziotomie, Andere Lokalisation
83.19.12↔	Durchtrennung eines Muskels, Oberarm und Ellenbogen	83.44.99↔	Sonstige Fasziotomie, sonstige
83.19.13↔	Durchtrennung eines Muskels, Unterarm	83.45.10↔	Sonstige Myektomie, Kopf und Hals
83.19.14↔	Durchtrennung eines Muskels, Brustwand, Bauch und Rücken	83.45.11↔	Sonstige Myektomie, Schulter und Axilla
83.19.15↔	Durchtrennung eines Muskels, Leisten- und Genitalregion und Gesäss	83.45.12↔	Sonstige Myektomie, Oberarm und Ellenbogen
83.19.16↔	Durchtrennung eines Muskels, Untere Extremität	83.45.13↔	Sonstige Myektomie, Unterarm
83.19.20↔	Desinsertion von Muskel, Sehne und Faszie, Kopf und Hals	83.45.14↔	Sonstige Myektomie, Brustwand, Bauch und Rücken
83.19.21↔	Desinsertion von Muskel, Sehne und Faszie, Schulter und Axilla	83.45.15↔	Sonstige Myektomie, Leisten- und Genitalregion und Gesäss
83.19.22↔	Desinsertion von Muskel, Sehne und Faszie, Oberarm und Ellenbogen	83.45.16↔	Sonstige Myektomie, Untere Extremität
83.19.23↔	Desinsertion von Muskel, Sehne und Faszie, Unterarm	83.45.19↔	Sonstige Myektomie, Andere Lokalisation
83.19.24↔	Desinsertion von Muskel, Sehne und Faszie, Brustwand, Bauch und Rücken	83.49.10↔	Exzision einer Sehnscheide, Kopf und Hals
83.19.25↔	Desinsertion von Muskel, Sehne und Faszie, Leisten- und Genitalregion und Gesäss	83.49.11↔	Exzision einer Sehnscheide, Schulter und Axilla
83.19.26↔	Desinsertion von Muskel, Sehne und Faszie, Untere Extremität	83.49.12↔	Exzision einer Sehnscheide, Oberarm und Ellenbogen
83.21.11↔	Offene Biopsie an den Weichteilen	83.49.13↔	Exzision einer Sehnscheide, Unterarm
83.21.21↔	Offene Biopsie am Muskel	83.49.14↔	Exzision einer Sehnscheide, Brustwand und Rücken
83.21.30↔	Biopsie an den Weichteilen, Biopsie an einem Schleimbeutel	83.49.15↔	Exzision einer Sehnscheide, Leisten- und Genitalregion und Gesäss
		83.49.16↔	Exzision einer Sehnscheide, Untere Extremität
		83.49.20↔	Kompartmentresektion, Kopf und Hals
		83.49.21↔	Kompartmentresektion, Schulter und Axilla

83.49.22↔	Kompartimentresektion, Oberarm und Ellenbogen	83.72.12↔	Sehnenrückverlagerung, Oberarm und Ellenbogen
83.49.23↔	Kompartimentresektion, Unterarm	83.72.13↔	Sehnenrückverlagerung, Unterarm
83.49.24↔	Kompartimentresektion, Brustwand, Bauch und Rücken	83.72.14↔	Sehnenrückverlagerung, Brustwand, Bauch und Rücken
83.49.25↔	Kompartimentresektion, Leisten- und Genitalregion und Gesäss	83.72.15↔	Sehnenrückverlagerung, Leisten- und Genitalregion und Gesäss
83.49.26↔	Kompartimentresektion, Untere Extremität	83.72.16↔	Sehnenrückverlagerung, Untere Extremität
83.49.29↔	Kompartimentresektion, Andere Lokalisation	83.73.10↔	Reinsertion einer Sehne, Kopf und Hals
83.49.30↔	Sonstige Exzision von Weichteilen, Kopf und Hals	83.73.11↔	Reinsertion einer Sehne, Schulter und Axilla
83.49.31↔	Sonstige Exzision von Weichteilen, Schulter und Axilla	83.73.12↔	Reinsertion einer Sehne, Oberarm und Ellenbogen
83.49.32↔	Sonstige Exzision von Weichteilen, Oberarm und Ellenbogen	83.73.13↔	Reinsertion einer Sehne, Unterarm
83.49.33↔	Sonstige Exzision von Weichteilen, Unterarm	83.73.14↔	Reinsertion einer Sehne, Brustwand, Bauch und Rücken
83.49.34↔	Sonstige Exzision von Weichteilen, Brustwand, Bauch und Rücken	83.73.15↔	Reinsertion einer Sehne, Leisten- und Genitalregion und Gesäss
83.49.35↔	Sonstige Exzision von Weichteilen, Leisten- und Genitalregion und Gesäss	83.73.16↔	Reinsertion einer Sehne, Untere Extremität
83.49.36↔	Sonstige Exzision von Weichteilen, Untere Extremität	83.73.19↔	Reinsertion einer Sehne, Andere Lokalisation
83.49.39↔	Sonstige Exzision von Weichteilen, Andere Lokalisation	83.74.10↔	Reinsertion eines Muskels, Kopf und Hals
83.5x.10↔	Bursektomie, Kopf und Hals	83.74.11↔	Reinsertion eines Muskels, Schulter und Axilla
83.5x.11↔	Bursektomie, Schulter und Axilla	83.74.12↔	Reinsertion eines Muskels, Oberarm und Ellenbogen
83.5x.12↔	Bursektomie, Oberarm und Ellenbogen	83.74.13↔	Reinsertion eines Muskels, Unterarm
83.5x.13↔	Bursektomie, Unterarm	83.74.14↔	Reinsertion eines Muskels, Brustwand, Bauch und Rücken
83.5x.14↔	Bursektomie, Brustwand, Bauch und Rücken	83.74.15↔	Reinsertion eines Muskels, Leisten- und Genitalregion
83.5x.15↔	Bursektomie, Leisten- und Genitalregion und Gesäss	83.74.16↔	Reinsertion eines Muskels, Untere Extremität
83.5x.16↔	Bursektomie, Untere Extremität	83.74.19↔	Reinsertion eines Muskels, Andere Lokalisation
83.5x.19↔	Bursektomie, Andere Lokalisation	83.75.10↔	Sehnentransfer oder -transplantation, Kopf und Hals
83.61.10↔	Naht einer Sehnenscheide, Kopf und Hals	83.75.11↔	Sehnentransfer oder -transplantation, Schulter und Axilla
83.61.11↔	Naht einer Sehnenscheide, Schulter und Axilla	83.75.12↔	Sehnentransfer oder -transplantation, Oberarm und Ellenbogen
83.61.12↔	Naht einer Sehnenscheide, Oberarm und Ellenbogen	83.75.13↔	Sehnentransfer oder -transplantation, Unterarm
83.61.13↔	Naht einer Sehnenscheide, Unterarm	83.75.14↔	Sehnentransfer oder -transplantation, Brustwand, Bauch und Rücken
83.61.14↔	Naht einer Sehnenscheide, Brustwand, Bauch und Rücken	83.75.15↔	Sehnentransfer oder -transplantation, Leisten- und Genitalregion und Gesäss
83.61.15↔	Naht einer Sehnenscheide, Leisten- und Genitalregion und Gesäss	83.75.16↔	Sehnentransfer oder -transplantation, Untere Extremität
83.61.16↔	Naht einer Sehnenscheide, Untere Extremität	83.75.19↔	Sehnentransfer oder -transplantation, Andere Lokalisation
83.61.19↔	Naht einer Sehnenscheide, Andere Lokalisation	83.75.99↔	Sehnentransfer oder -transplantation, sonstige
83.62.10↔	Sekundäre Naht einer Sehne, Kopf und Hals	83.76.10↔	Sonstige Sehnentransposition, Kopf und Hals
83.62.11↔	Sekundäre Naht einer Sehne, Schulter und Axilla	83.76.11↔	Sonstige Sehnentransposition, Schulter und Axilla
83.62.12↔	Sekundäre Naht einer Sehne, Oberarm und Ellenbogen	83.76.12↔	Sonstige Sehnentransposition, Oberarm und Ellenbogen
83.62.13↔	Sekundäre Naht einer Sehne, Unterarm	83.76.13↔	Sonstige Sehnentransposition, Unterarm
83.62.14↔	Sekundäre Naht einer Sehne, Brustwand, Bauch und Rücken	83.76.14↔	Sonstige Sehnentransposition, Brustwand und Rücken
83.62.15↔	Sekundäre Naht einer Sehne, Leisten- und Genitalregion und Gesäss	83.76.15↔	Sonstige Sehnentransposition, Leisten- und Genitalregion und Gesäss
83.62.16↔	Sekundäre Naht einer Sehne, Untere Extremität	83.76.16↔	Sonstige Sehnentransposition, Untere Extremität
83.62.19↔	Sekundäre Naht einer Sehne, Andere Lokalisation	83.76.19↔	Sonstige Sehnentransposition, Andere Lokalisation
83.64.10↔	Sonstige Naht einer Sehne, Kopf und Hals	83.76.99↔	Sonstige Sehnentransposition, sonstige
83.64.11↔	Sonstige Naht einer Sehne, Schulter und Axilla	83.77.10↔	Muskeltransfer oder -transplantation, Kopf und Hals
83.64.12↔	Sonstige Naht einer Sehne, Oberarm und Ellenbogen	83.77.11↔	Muskeltransfer oder -transplantation, Schulter und Axilla
83.64.13↔	Sonstige Naht einer Sehne, Unterarm	83.77.12↔	Muskeltransfer oder -transplantation, Oberarm und Ellenbogen
83.64.14↔	Sonstige Naht einer Sehne, Brustwand, Bauch und Rücken	83.77.13↔	Muskeltransfer oder -transplantation, Unterarm
83.64.15↔	Sonstige Naht einer Sehne, Leisten- und Genitalregion und Gesäss	83.77.14↔	Muskeltransfer oder -transplantation, Brustwand, Bauch und Rücken
83.64.16↔	Sonstige Naht einer Sehne, Untere Extremität	83.77.15↔	Muskeltransfer oder -transplantation, Leisten- und Genitalregion und Gesäss
83.64.19↔	Sonstige Naht einer Sehne, Andere Lokalisation	83.77.16↔	Muskeltransfer oder -transplantation, Untere Extremität
83.65.10↔	Sonstige Naht an Muskel oder Faszie, Kopf und Hals	83.77.19↔	Muskeltransfer oder -transplantation, Andere Lokalisation
83.65.11↔	Sonstige Naht an Muskel oder Faszie, Schulter und Axilla	83.79↔	Sonstige Muskeltransposition
83.65.12↔	Sonstige Naht an Muskel oder Faszie, Oberarm und Ellenbogen	83.81.10↔	Sehnentransplantation, Kopf und Hals
83.65.13↔	Sonstige Naht an Muskel oder Faszie, Unterarm	83.81.11↔	Sehnentransplantation, Schulter und Axilla
83.65.14↔	Sonstige Naht an Muskel oder Faszie, Brustwand, Bauch und Rücken	83.81.12↔	Sehnentransplantation, Oberarm und Ellenbogen
83.65.15↔	Sonstige Naht an Muskel oder Faszie, Leisten- und Genitalregion und Gesäss	83.81.13↔	Sehnentransplantation, Unterarm
83.65.16↔	Sonstige Naht an Muskel oder Faszie, Untere Extremität	83.81.14↔	Sehnentransplantation, Brustwand, Bauch und Rücken
83.71.10↔	Sehnenvorverlagerung, Kopf und Hals	83.81.15↔	Sehnentransplantation, Leisten- und Genitalregion und Gesäss
83.71.11↔	Sehnenvorverlagerung, Schulter und Axilla	83.81.16↔	Sehnentransplantation, Untere Extremität
83.71.12↔	Sehnenvorverlagerung, Oberarm und Ellenbogen	83.81.19↔	Sehnentransplantation, Andere Lokalisation
83.71.13↔	Sehnenvorverlagerung, Unterarm	83.81.99↔	Sehnentransplantation, sonstige
83.71.14↔	Sehnenvorverlagerung, Brustwand, Bauch und Rücken	83.82.10↔	Faszientransplantation, Kopf und Hals
83.71.15↔	Sehnenvorverlagerung, Leisten- und Genitalregion und Gesäss	83.82.11↔	Faszientransplantation, Schulter und Axilla
83.71.16↔	Sehnenvorverlagerung, Untere Extremität	83.82.12↔	Faszientransplantation, Oberarm und Ellenbogen
83.71.19↔	Sehnenvorverlagerung, Andere Lokalisation	83.82.13↔	Faszientransplantation, Unterarm
83.71.99↔	Sehnenvorverlagerung, sonstige	83.82.14↔	Faszientransplantation, Brustwand, Bauch und Rücken
83.72.10↔	Sehnenrückverlagerung, Kopf und Hals	83.82.15↔	Faszientransplantation, Leisten- und Genitalregion und Gesäss
83.72.11↔	Sehnenrückverlagerung, Schulter und Axilla	83.82.16↔	Faszientransplantation, Untere Extremität
		83.82.19↔	Faszientransplantation, Andere Lokalisation

83.82.20↔	Transplantation eines lokalen Muskel- oder Faszienlappens, Kopf und Hals	83.85.24↔	Verkürzung von Muskel oder Sehne, Brustwand, Bauch und Rücken
83.82.21↔	Transplantation eines lokalen Muskel- oder Faszienlappens, Schulter und Axilla	83.85.25↔	Verkürzung von Muskel oder Sehne, Leisten- und Genitalregion und Gesäss
83.82.22↔	Transplantation eines lokalen Muskel- oder Faszienlappens, Oberarm und Ellenbogen	83.85.26↔	Verkürzung von Muskel oder Sehne, Untere Extremität
83.82.23↔	Transplantation eines lokalen Muskel- oder Faszienlappens, Unterarm	83.85.29↔	Verkürzung von Muskel oder Sehne, Andere Lokalisation
83.82.24↔	Transplantation eines lokalen Muskel- oder Faszienlappens, Brustwand, Bauch und Rücken	83.86↔	Quadrizepssehnen-Rekonstruktion
83.82.25↔	Transplantation eines lokalen Muskel- oder Faszienlappens, Leisten- und Genitalregion und Gesäss	83.87.10↔	Muskelplastik, Kopf und Hals
83.82.26↔	Transplantation eines lokalen Muskel- oder Faszienlappens, Untere Extremität	83.87.11↔	Muskelplastik, Schulter und Axilla
83.82.29↔	Transplantation eines lokalen Muskel- oder Faszienlappens, Andere Lokalisation	83.87.12↔	Muskelplastik, Oberarm und Ellenbogen
83.82.30↔	Transplantation eines osteomyokutanen oder osteofasziokutanen Lappens, Kopf und Hals	83.87.13↔	Muskelplastik, Unterarm
83.82.31↔	Transplantation eines osteomyokutanen oder osteofasziokutanen Lappens, Schulter und Axilla	83.87.14↔	Muskelplastik, Brustwand, Bauch und Rücken
83.82.32↔	Transplantation eines osteomyokutanen oder osteofasziokutanen Lappens, Oberarm und Ellenbogen	83.87.15↔	Muskelplastik, Leisten- und Genitalregion und Gesäss
83.82.33↔	Transplantation eines osteomyokutanen oder osteofasziokutanen Lappens, Unterarm	83.87.16↔	Muskelplastik, Untere Extremität
83.82.34↔	Transplantation eines osteomyokutanen oder osteofasziokutanen Lappens, Brustwand, Bauch und Rücken	83.88.10↔	Augmentation einer Sehne, Kopf und Hals
83.82.35↔	Transplantation eines osteomyokutanen oder osteofasziokutanen Lappens, Leisten- und Genitalregion und Gesäss	83.88.11↔	Augmentation einer Sehne, Schulter und Axilla
83.82.36↔	Transplantation eines osteomyokutanen oder osteofasziokutanen Lappens, Untere Extremität	83.88.12↔	Augmentation einer Sehne, Oberarm und Ellenbogen
83.82.39↔	Transplantation eines osteomyokutanen oder osteofasziokutanen Lappens, Andere Lokalisation	83.88.13↔	Augmentation einer Sehne, Unterarm
83.82.40↔	Transplantation eines sonstigen Lappentransplantates mit mikrovaskulärer Anastomosierung aus Muskel oder Faszie, Kopf und Hals	83.88.14↔	Augmentation einer Sehne, Brustwand, Bauch und Rücken
83.82.41↔	Transplantation eines sonstigen Lappentransplantates mit mikrovaskulärer Anastomosierung aus Muskel oder Faszie, Schulter und Axilla	83.88.15↔	Augmentation einer Sehne, Leisten- und Genitalregion und Gesäss
83.82.42↔	Transplantation eines sonstigen Lappentransplantates mit mikrovaskulärer Anastomosierung aus Muskel oder Faszie, Oberarm und Ellenbogen	83.88.16↔	Augmentation einer Sehne, Untere Extremität
83.82.43↔	Transplantation eines sonstigen Lappentransplantates mit mikrovaskulärer Anastomosierung aus Muskel oder Faszie, Unterarm	83.88.19↔	Augmentation einer Sehne, Andere Lokalisation
83.82.44↔	Transplantation eines sonstigen Lappentransplantates mit mikrovaskulärer Anastomosierung aus Muskel oder Faszie, Brustwand, Bauch und Rücken	83.88.20↔	Sehnersatzplastik, Kopf und Hals
83.82.45↔	Transplantation eines sonstigen Lappentransplantates mit mikrovaskulärer Anastomosierung aus Muskel oder Faszie, Leisten- und Genitalregion und Gesäss	83.88.21↔	Sehnersatzplastik, Schulter und Axilla
83.82.46↔	Transplantation eines sonstigen Lappentransplantates mit mikrovaskulärer Anastomosierung aus Muskel oder Faszie, Untere Extremität	83.88.22↔	Sehnersatzplastik, Oberarm und Ellenbogen
83.82.47↔	Transplantation eines sonstigen Lappentransplantates mit mikrovaskulärer Anastomosierung aus Muskel oder Faszie, Andere Lokalisation	83.88.23↔	Sehnersatzplastik, Unterarm
83.82.99↔	Muskel- oder Faszientransplantation, sonstige	83.88.24↔	Sehnersatzplastik, Brustwand, Bauch und Rücken
83.85.10↔	Verlängerung von Muskel oder Sehne, Kopf und Hals	83.88.25↔	Sehnersatzplastik, Leisten- und Genitalregion und Gesäss
83.85.11↔	Verlängerung von Muskel oder Sehne, Schulter und Axilla	83.88.26↔	Sehnersatzplastik, Untere Extremität
83.85.12↔	Verlängerung von Muskel oder Sehne, Oberarm und Ellenbogen	83.88.29↔	Sehnersatzplastik, Andere Lokalisation
83.85.13↔	Verlängerung von Muskel oder Sehne, Unterarm	83.88.30↔	Schaffung eines Sehnenstrahlentransplantatlagers, Kopf und Hals
83.85.14↔	Verlängerung von Muskel oder Sehne, Brustwand, Bauch und Rücken	83.88.31↔	Schaffung eines Sehnenstrahlentransplantatlagers, Schulter und Axilla
83.85.15↔	Verlängerung von Muskel oder Sehne, Leisten- und Genitalregion und Gesäss	83.88.32↔	Schaffung eines Sehnenstrahlentransplantatlagers, Oberarm und Ellenbogen
83.85.16↔	Verlängerung von Muskel oder Sehne, Untere Extremität	83.88.33↔	Schaffung eines Sehnenstrahlentransplantatlagers, Unterarm
83.85.19↔	Verlängerung von Muskel oder Sehne, Andere Lokalisation	83.88.34↔	Schaffung eines Sehnenstrahlentransplantatlagers, Brustwand, Bauch und Rücken
83.85.20↔	Verkürzung von Muskel oder Sehne, Kopf und Hals	83.88.35↔	Schaffung eines Sehnenstrahlentransplantatlagers, Leisten- und Genitalregion und Gesäss
83.85.21↔	Verkürzung von Muskel oder Sehne, Schulter und Axilla	83.88.36↔	Schaffung eines Sehnenstrahlentransplantatlagers, Untere Extremität
83.85.22↔	Verkürzung von Muskel oder Sehne, Oberarm und Ellenbogen	83.88.39↔	Schaffung eines Sehnenstrahlentransplantatlagers, Andere Lokalisation
83.85.23↔	Verkürzung von Muskel oder Sehne, Unterarm	83.88.40↔	Tenodese, Kopf und Hals
		83.88.41↔	Tenodese, Schulter und Axilla
		83.88.42↔	Tenodese, Oberarm und Ellenbogen
		83.88.43↔	Tenodese, Unterarm
		83.88.44↔	Tenodese, Brustwand, Bauch und Rücken
		83.88.45↔	Tenodese, Leisten- und Genitalregion und Gesäss
		83.88.46↔	Tenodese, Untere Extremität
		83.88.49↔	Tenodese, Andere Lokalisation
		83.88.90↔	Sonstige plastische Operationen an der Sehne, Kopf und Hals
		83.88.91↔	Sonstige plastische Operationen an der Sehne, Schulter und Axilla
		83.88.92↔	Sonstige plastische Operationen an der Sehne, Oberarm und Ellenbogen
		83.88.93↔	Sonstige plastische Operationen an der Sehne, Unterarm
		83.88.94↔	Sonstige plastische Operationen an der Sehne, Brustwand, Bauch und Rücken
		83.88.95↔	Sonstige plastische Operationen an der Sehne, Leisten- und Genitalregion und Gesäss
		83.88.96↔	Sonstige plastische Operationen an der Sehne, Untere Extremität
		83.89.10↔	Verlängerung, Verkürzung und Doppelung einer Faszie, Kopf und Hals
		83.89.11↔	Verlängerung, Verkürzung und Doppelung einer Faszie, Schulter und Axilla
		83.89.12↔	Verlängerung, Verkürzung und Doppelung einer Faszie, Oberarm und Ellenbogen
		83.89.13↔	Verlängerung, Verkürzung und Doppelung einer Faszie, Unterarm

83.89.14↔	Verlängerung, Verkürzung und Doppelung einer Faszie, Brustwand, Bauch und Rücken	83.91.15↔	Lösung von Adhäsionen von Muskel, Sehne, Faszie und Bursa, Leisten- und Genitalregion und Gesäss
83.89.15↔	Verlängerung, Verkürzung und Doppelung einer Faszie, Leisten- und Genitalregion und Gesäss	83.91.16↔	Lösung von Adhäsionen von Muskel, Sehne, Faszie und Bursa, Untere Extremität
83.89.16↔	Verlängerung, Verkürzung und Doppelung einer Faszie, Untere Extremität	83.99.10↔	Andere Operationen an Sehnen, Kopf und Hals
83.89.20↔	Deckung eines Defekts an einer Faszie, Kopf und Hals	83.99.11↔	Andere Operationen an Sehnen, Schulter und Axilla
83.89.21↔	Deckung eines Defekts an einer Faszie, Schulter und Axilla	83.99.12↔	Andere Operationen an Sehnen, Oberarm und Ellenbogen
83.89.22↔	Deckung eines Defekts an einer Faszie, Oberarm und Ellenbogen	83.99.13↔	Andere Operationen an Sehnen, Unterarm
83.89.23↔	Deckung eines Defekts an einer Faszie, Unterarm	83.99.14↔	Andere Operationen an Sehnen, Brustwand, Bauch und Rücken
83.89.24↔	Deckung eines Defekts an einer Faszie, Brustwand, Bauch und Rücken	83.99.15↔	Andere Operationen an Sehnen, Leisten- und Genitalregion und Gesäss
83.89.25↔	Deckung eines Defekts an einer Faszie, Leisten- und Genitalregion und Gesäss	83.99.16↔	Andere Operationen an Sehnen, Untere Extremität
83.89.26↔	Deckung eines Defekts an einer Faszie, untere Extremität	83.99.20↔	Andere Operationen an Muskel, Faszie und Bursa, Kopf und Hals
83.89.90↔	Sonstige plastische Operationen an der Faszie, Kopf und Hals	83.99.21↔	Andere Operationen an Muskel, Faszie und Bursa, Schulter und Axilla
83.89.91↔	Sonstige plastische Operationen an der Faszie, Schulter und Axilla	83.99.22↔	Andere Operationen an Muskel, Faszie und Bursa, Oberarm und Ellenbogen
83.89.92↔	Sonstige plastische Operationen an der Faszie, Oberarm und Ellenbogen	83.99.23↔	Andere Operationen an Muskel, Faszie und Bursa, Unterarm
83.89.93↔	Sonstige plastische Operationen an der Faszie, Unterarm	83.99.24↔	Andere Operationen an Muskel, Faszie und Bursa, Brustwand, Bauch und Rücken
83.89.94↔	Sonstige plastische Operationen an der Faszie, Brustwand, Bauch und Rücken	83.99.25↔	Andere Operationen an Muskel, Faszie und Bursa, Leisten- und Genitalregion und Gesäss
83.89.95↔	Sonstige plastische Operationen an der Faszie, Leisten- und Genitalregion und Gesäss	83.99.26↔	Andere Operationen an Muskel, Faszie und Bursa, Untere Extremität
83.89.96↔	Sonstige plastische Operationen an der Faszie, Untere Extremität	83.99.30↔	Revision (ohne Ersetzen) eines Skelettmuskelstimulators
83.91.10↔	Lösung von Adhäsionen von Muskel, Sehne, Faszie und Bursa, Kopf und Hals	86.84.10↔	Korrektur einer Narbenkontraktur oder Bride am Kopf
83.91.11↔	Lösung von Adhäsionen von Muskel, Sehne, Faszie und Bursa, Schulter und Axilla	86.84.13↔	Korrektur einer Narbenkontraktur oder Bride an Unterarm
83.91.12↔	Lösung von Adhäsionen von Muskel, Sehne, Faszie und Bursa, Oberarm und Ellenbogen	86.84.14↔	Korrektur einer Narbenkontraktur oder Bride an der Hand
83.91.13↔	Lösung von Adhäsionen von Muskel, Sehne, Faszie und Bursa, Unterarm	86.84.17↔	Korrektur einer Narbenkontraktur oder Bride an der Leisten- und Genitalregion oder am Gesäss
83.91.14↔	Lösung von Adhäsionen von Muskel, Sehne, Faszie und Bursa, Brustwand, Bauch und Rücken	86.84.18↔	Korrektur einer Narbenkontraktur oder Bride an der unteren Extremität
		86.84.19↔	Korrektur einer Narbenkontraktur oder Bride an anderer Lokalisation

Prozedur I27-3

83.49.20↔	Kompartimentresektion, Kopf und Hals	83.81.15↔	Sehnentransplantation, Leisten- und Genitalregion und Gesäss
83.49.21↔	Kompartimentresektion, Schulter und Axilla	83.81.16↔	Sehnentransplantation, Untere Extremität
83.49.22↔	Kompartimentresektion, Oberarm und Ellenbogen	83.82.30↔	Transplantation eines osteomyokutanen oder osteofasziokutanen Lappens, Kopf und Hals
83.49.23↔	Kompartimentresektion, Unterarm	83.82.31↔	Transplantation eines osteomyokutanen oder osteofasziokutanen Lappens, Schulter und Axilla
83.49.24↔	Kompartimentresektion, Brustwand, Bauch und Rücken	83.82.32↔	Transplantation eines osteomyokutanen oder osteofasziokutanen Lappens, Oberarm und Ellenbogen
83.49.25↔	Kompartimentresektion, Leisten- und Genitalregion und Gesäss	83.82.33↔	Transplantation eines osteomyokutanen oder osteofasziokutanen Lappens, Unterarm
83.49.26↔	Kompartimentresektion, Untere Extremität	83.82.34↔	Transplantation eines osteomyokutanen oder osteofasziokutanen Lappens, Brustwand, Bauch und Rücken
83.75.10↔	Sehnentransfer oder -transplantation, Kopf und Hals	83.82.35↔	Transplantation eines osteomyokutanen oder osteofasziokutanen Lappens, Leisten- und Genitalregion und Gesäss
83.75.11↔	Sehnentransfer oder -transplantation, Schulter und Axilla	83.82.36↔	Transplantation eines osteomyokutanen oder osteofasziokutanen Lappens, Untere Extremität
83.75.12↔	Sehnentransfer oder -transplantation, Oberarm und Ellenbogen	83.82.40↔	Transplantation eines sonstigen Lappentransplantates mit mikrovaskulärer Anastomosierung aus Muskel oder Faszie, Kopf und Hals
83.75.13↔	Sehnentransfer oder -transplantation, Unterarm	83.82.41↔	Transplantation eines sonstigen Lappentransplantates mit mikrovaskulärer Anastomosierung aus Muskel oder Faszie, Schulter und Axilla
83.75.14↔	Sehnentransfer oder -transplantation, Brustwand, Bauch und Rücken	83.82.42↔	Transplantation eines sonstigen Lappentransplantates mit mikrovaskulärer Anastomosierung aus Muskel oder Faszie, Oberarm und Ellenbogen
83.75.15↔	Sehnentransfer oder -transplantation, Leisten- und Genitalregion und Gesäss	83.82.43↔	Transplantation eines sonstigen Lappentransplantates mit mikrovaskulärer Anastomosierung aus Muskel oder Faszie, Unterarm
83.75.16↔	Sehnentransfer oder -transplantation, Untere Extremität	83.82.44↔	Transplantation eines sonstigen Lappentransplantates mit mikrovaskulärer Anastomosierung aus Muskel oder Faszie, Brustwand, Bauch und Rücken
83.77.10↔	Muskeltransfer oder -transplantation, Kopf und Hals		
83.77.11↔	Muskeltransfer oder -transplantation, Schulter und Axilla		
83.77.12↔	Muskeltransfer oder -transplantation, Oberarm und Ellenbogen		
83.77.13↔	Muskeltransfer oder -transplantation, Unterarm		
83.77.14↔	Muskeltransfer oder -transplantation, Brustwand, Bauch und Rücken		
83.77.15↔	Muskeltransfer oder -transplantation, Leisten- und Genitalregion und Gesäss		
83.77.16↔	Muskeltransfer oder -transplantation, Untere Extremität		

83.82.45↔	Transplantation eines sonstigen Lappentransplantats mit mikrovaskulärer Anastomosierung aus Muskel oder Faszie, Leisten- und Genitalregion und Gesäss	83.85.15↔	Verlängerung von Muskel oder Sehne, Leisten- und Genitalregion und Gesäss
83.82.46↔	Transplantation eines sonstigen Lappentransplantates mit mikrovaskulärer Anastomosierung aus Muskel oder Faszie, Untere Extremität	83.85.16↔	Verlängerung von Muskel oder Sehne, Untere Extremität
83.85.10↔	Verlängerung von Muskel oder Sehne, Kopf und Hals	83.86↔	Quadrizepssehnen-Rekonstruktion
83.85.11↔	Verlängerung von Muskel oder Sehne, Schulter und Axilla	83.88.20↔	Sehnenersatzplastik, Kopf und Hals
83.85.12↔	Verlängerung von Muskel oder Sehne, Oberarm und Ellenbogen	83.88.21↔	Sehnenersatzplastik, Schulter und Axilla
83.85.13↔	Verlängerung von Muskel oder Sehne, Unterarm	83.88.22↔	Sehnenersatzplastik, Oberarm und Ellenbogen
83.85.14↔	Verlängerung von Muskel oder Sehne, Brustwand, Bauch und Rücken	83.88.23↔	Sehnenersatzplastik, Unterarm
		83.88.24↔	Sehnenersatzplastik, Brustwand, Bauch und Rücken
		83.88.25↔	Sehnenersatzplastik, Leisten- und Genitalregion und Gesäss
		83.88.26↔	Sehnenersatzplastik, Untere Extremität

ADRG I28**Andere Eingriffe an Knochen oder Bindegewebe**

Mindestens eine Prozedur in Tabelle I28-1

DRG I28A**Komplexe Eingriffe an Knochen oder Bindegewebe**

Prozedur in Tabelle I28-2 oder Prozedur in Tabelle I28-3

DRG I28B**Mässig komplexe Eingriffe an Knochen oder Bindegewebe**

Mindestens eine Prozedur in Tabelle I28-4

DRG I28C**Andere Eingriffe an Knochen oder Bindegewebe****Prozedur I28-1**

00.55.00↔	Einsetzen von peripheren Gefässstent(s) mit Medikamenten-Freisetzung, n.n.bez.	01.24.22↔	Stereotaktisch geführte Schädelöffnung über die Kalotte als Zugang
00.55.11↔	Einsetzen von peripheren Gefässstent(s) mit Medikamenten-Freisetzung, drug eluting überlange Stents (>10 cm)	01.24.29↔	Kraniotomie der Kalotte als Zugang, sonstige
00.55.99↔	Einsetzen von peripheren Gefässstent(s) mit Medikamenten-Freisetzung, sonstige	01.24.30↔	Zugang zur Schädelbasis, n.n.bez.
00.63↔	Perkutanes Einsetzen von Stent(s) an A. carotis	01.24.31↔	Zugang zur Schädelbasis, transoral
00.64↔	Perkutanes Einsetzen von Stent(s) an sonstigen präzerebralen (extrakraniellen) Arterien	01.24.32↔	Zugang zur Schädelbasis, transoral mit Spaltung des weichen Gaumens
00.65.00↔	Perkutanes Einsetzen von sonstigem(n) intrakraniellen vaskulären Stent(s), n.n.bez.	01.24.33↔	Zugang zur Schädelbasis, transoral mit Spaltung des weichen und harten Gaumens
00.65.11↔	Perkutanes transluminale Einsetzen von intrakraniellen vaskulären Mikrostant(s)	01.24.34↔	Zugang zur Schädelbasis, transsphenoidal
00.65.99↔	Perkutanes Einsetzen von sonstigem(n) intrakraniellen vaskulären Stent(s), sonstige	01.24.35↔	Zugang zur Schädelbasis, transethmoidal
00.67.00↔	Perkutanes Einsetzen von zentralen Gefässstent(s), n.n.bez.	01.24.36↔	Zugang zur Schädelbasis, transmastoidal
00.67.10↔	Perkutanes Einsetzen von Gefässstent(s) in die V. cava	01.24.37↔	Zugang zur Schädelbasis, translabirinthär
00.67.20↔	Perkutanes Einsetzen von Gefässstent(s) in die V. porta	01.24.38↔	Zugang zur Schädelbasis, transpyramidal
00.67.99↔	Perkutanes Einsetzen von zentralen Gefässstent(s), sonstige	01.24.39↔	Zugang zur Schädelbasis, sonstige
01.14.00↔	Offene Biopsie am Gehirn, n.n.bez.	01.24.3a↔	Zugang zur Schädelbasis, transkondylär
01.14.10↔	Stereotaktische offene Biopsie am Gehirn	01.24.3b↔	Zugang zur Schädelbasis, transorbital
01.14.99↔	Offene Biopsie am Gehirn, sonstige	01.24.3c↔	Zugang zur Schädelbasis, mit Le-Fort-I-Osteotomie
01.24.00↔	Sonstige Kraniotomie, n.n.bez.	01.24.3d↔	Zugang zur Schädelbasis, transnasal-transcribiform
01.24.10↔	Sonstige Kraniotomie mit Dekompression	01.24.3e↔	Zugang zur Schädelbasis, transnasal-transclival
01.24.11↔	Sonstige Kraniotomie zur Entleerung eines epiduralen Hämatoms	01.24.3f↔	Zugang zur Schädelbasis, transoral-transclival
01.24.12↔	Sonstige Kraniotomie zur Entleerung eines epiduralen Empyems	01.24.3g↔	Zugang zur Schädelbasis, transnasal-transpterygoidal
01.24.13↔	Sonstige Kraniotomie, Einlegen von alloplastischem Material oder Medikamententrägers in den Schädelknochen oder Epiduralraum	01.24.99↔	Sonstige Kraniotomie, sonstige
01.24.14↔	Sonstige Kraniotomie, Entfernung von alloplastischem Material oder Medikamententrägers aus Schädelknochen oder Epiduralraum	01.25.00↔	Sonstige Kraniektomie, n.n.bez.
01.24.15↔	Sonstige Kraniotomie, Entfernung eines Fremdkörpers aus Schädelknochen oder Epiduralraum	01.25.10↔	Sonstige Kraniektomie mit Dekompression
01.24.16↔	Sonstige Kraniotomie, sonstige Drainage epiduraler Flüssigkeit oder aus sonstigen Gründen	01.25.11↔	Sonstige Kraniektomie zur Entleerung eines epiduralen Hämatoms
01.24.20↔	Kraniotomie der Kalotte als Zugang, n.n.bez.	01.25.12↔	Sonstige Kraniektomie zur Entleerung eines epiduralen Empyems
01.24.21↔	Bohrlochreparation der Kalotte als Zugang	01.25.13↔	Sonstige Kraniektomie zur Entfernung eines Fremdkörpers aus Schädelknochen oder Epiduralraum
		01.25.14↔	Sonstige Kraniektomie mit Einlegen von alloplastischem Material oder eines Medikamententrägers in den Schädelknochen oder Epiduralraum
		01.25.19↔	Sonstige Kraniektomie zur Drainage epiduraler Flüssigkeit oder aus sonstigen Gründen
		01.25.20↔	Sonstige Kraniektomie, Rekraniektomie mit Einbringen einer Drainage

01.25.21↔	Sonstige Kraniektomie, Rekraniektomie zur Entfernung von alloplastischem Material oder eines Medikamententrägers aus dem Schädelknochen oder Epiduralraumes	04.12.99↔	Offene Biopsie an kranialem oder peripherem Nerv oder Ganglion, sonstige
01.25.99↔	Sonstige Kraniektomie, sonstige	04.2x.00↔	Destruktion von kranialen und peripheren Nerven und Ganglien, n.n.bez.
04.03.00↔	Durchtrennung oder Quetschen (Crushing) von anderen kranialen und peripheren Nerven, n.n.bez.	04.2x.10↔	Destruktion von intrakraniellen Hirnnerven und Ganglien
04.03.10↔	Durchtrennung oder Quetschen (Crushing) des N. vestibulocochlearis	04.2x.20↔	Destruktion von extrakraniellen Hirnnerven
04.03.11↔	Durchtrennung oder Quetschen (Crushing) von intrakraniellen Anteilen von sonstigen Hirnnerven und Ganglien	04.2x.30↔	Destruktion des Plexus brachialis
04.03.20↔	Durchtrennung oder Quetschen (Crushing) von extrakraniellen Hirnnerven	04.2x.31↔	Destruktion von Nerven der Schulter
04.03.30↔	Durchtrennung oder Quetschen (Crushing) des Plexus brachialis	04.2x.32↔	Destruktion von Nerven des Armes und der Hand
04.03.31↔	Durchtrennung oder Quetschen (Crushing) von Nerven der Schulter	04.2x.33↔	Destruktion von Nerven des Rumpfes und Plexus lumbosacralis
04.03.32↔	Durchtrennung oder Quetschen (Crushing) von Nerven des Armes und der Hand	04.2x.34↔	Destruktion von Nerven des Beines und des Fusses
04.03.33↔	Durchtrennung oder Quetschen (Crushing) von Nerven des Rumpfes und der unteren Extremität	04.2x.39↔	Destruktion von sonstigen peripheren Nerven oder Ganglien
04.03.99↔	Durchtrennung oder Quetschen (Crushing) von anderen kranialen und peripheren Nerven, sonstige	04.2x.99↔	Destruktion von kranialen und peripheren Nerven und Ganglien, sonstige
04.04.00↔	Sonstige Inzision an kranialen und peripheren Nerven, n.n.bez.	04.42.00↔	Sonstige Dekompression an kranialen Nerven, n.n.bez.
04.04.10↔	Sonstige Inzision am N. vestibulocochlearis	04.42.10↔	Sonstige Dekompression an kranialen Nerven, intrakraniell
04.04.11↔	Sonstige Inzision an intrakraniellen Anteilen von sonstigen Hirnnerven und Ganglien	04.42.20↔	Sonstige Dekompression an kranialen Nerven, extrakraniell
04.04.20↔	Sonstige Inzision an extrakraniellen Hirnnerven	04.42.99↔	Sonstige Dekompression an kranialen Nerven, sonstige
04.04.30↔	Sonstige Inzision am Plexus brachialis	04.49.00↔	Sonstige Dekompression oder Lösung von Adhäsionen an peripherem Nerv oder Ganglion, n.n.bez.
04.04.31↔	Sonstige Inzision an Nerven der Schulter	04.49.10↔	Sonstige Dekompression oder Lösung von Adhäsionen am Plexus brachialis
04.04.32↔	Sonstige Inzision an Nerven des Armes und der Hand	04.49.11↔	Sonstige Dekompression oder Lösung von Adhäsionen an Nerven der Schulter
04.04.33↔	Sonstige Inzision an Nerven des Rumpfes und der unteren Extremität	04.49.12↔	Sonstige Dekompression oder Lösung von Adhäsionen an Nerven des Armes
04.04.99↔	Sonstige Inzision an kranialen und peripheren Nerven, sonstige	04.49.14↔	Sonstige Dekompression oder Lösung von Adhäsionen am Plexus lumbosacralis, Leiste und Beckenboden
04.06.00↔	Sonstige Exzision von kranialen oder peripheren Ganglien, n.n.bez.	04.49.15↔	Sonstige Dekompression oder Lösung von Adhäsionen an Nerven des Beines
04.06.10↔	Exzision von intrakraniellen Ganglien	04.49.16↔	Sonstige Dekompression oder Lösung von Adhäsionen an Nerven des Fusses
04.06.20↔	Exzision von sonstigen peripheren Ganglien	04.49.99↔	Sonstige Dekompression oder Lösung von Adhäsionen an sonstigen peripheren Nerven oder Ganglion, sonstige
04.06.99↔	Sonstige Exzision von kranialen oder peripheren Ganglien, sonstige	04.6x.00↔	Transposition von kranialen und peripheren Nerven, n.n.bez.
04.07.00↔	Sonstige Exzision oder Avulsion von kranialen oder peripheren Nerven, n.n.bez.	04.6x.10↔	Transposition eines extrakraniellen Hirnnerven mit epineuraler primärer Naht
04.07.10↔	Exzision eines Nerven zur Transplantation	04.6x.11↔	Transposition eines extrakraniellen Hirnnerven mit epineuraler sekundärer Naht
04.07.11↔	Entfernung eines Nerventransplantates	04.6x.12↔	Transposition eines extrakraniellen Hirnnerven mit interfaszikulärer primärer und sekundärer Naht
04.07.20↔	Sonstige Exzision oder Avulsion von intrakraniellen Nerven	04.6x.20↔	Transposition des Plexus brachialis mit epineuraler primärer Naht
04.07.30↔	Sonstige Exzision oder Avulsion von extrakraniellen Hirnnerven	04.6x.21↔	Transposition des Plexus brachialis mit epineuraler sekundärer Naht
04.07.40↔	Sonstige Exzision oder Avulsion des Plexus brachialis	04.6x.22↔	Transposition des Plexus brachialis mit interfaszikulärer primärer Naht
04.07.41↔	Sonstige Exzision oder Avulsion von Nerven der Schulter	04.6x.23↔	Transposition des Plexus brachialis mit interfaszikulärer sekundärer Naht
04.07.42↔	Sonstige Exzision oder Avulsion von Nerven des Armes und der Hand	04.6x.30↔	Transposition eines Nerven der Schulter mit epineuraler primärer und sekundärer Naht
04.07.43↔	Sonstige Exzision oder Avulsion von Nerven des Rumpfes und der unteren Extremität	04.6x.31↔	Transposition eines Nerven der Schulter mit interfaszikulärer primärer und sekundärer Naht
04.07.99↔	Sonstige Exzision oder Avulsion von kranialen oder peripheren Nerven, sonstige	04.6x.40↔	Transposition eines Nerven des Armes mit epineuraler primärer Naht
04.08.00↔	Optikuscheidenfensterung, n.n.bez.	04.6x.41↔	Transposition eines Nerven des Armes mit epineuraler sekundärer Naht
04.08.10↔	Sonstige Operationen am N. opticus	04.6x.42↔	Transposition eines Nerven des Armes mit interfaszikulärer primärer Naht
04.08.99↔	Optikuscheidenfensterung, sonstige	04.6x.43↔	Transposition eines Nerven des Armes mit interfaszikulärer sekundärer Naht
04.11.00↔	Geschlossene [perkutane] [Nadel-] Biopsie an kranialem oder peripherem Nerv oder Ganglion, n.n.bez.	04.6x.50↔	Transposition eines Nerven des Rumpfes und der unteren Extremität mit epineuraler primärer und sekundärer Naht
04.11.10↔	Geschlossene [perkutane] [Nadel-] Biopsie an intrakraniellen Hirnnerven	04.6x.51↔	Transposition eines Nerven des Rumpfes und der unteren Extremität mit interfaszikulärer primärer und sekundärer Naht
04.11.20↔	Geschlossene [perkutane] [Nadel-] Biopsie an extrakraniellen Hirnnerven	04.6x.70↔	Transposition mit Neurolyse und Dekompression eines extrakraniellen Hirnnerven
04.12.00↔	Offene Biopsie an kranialem oder peripherem Nerv oder Ganglion, n.n.bez.	04.6x.71↔	Transposition mit Neurolyse und Dekompression des Plexus brachialis oder eines Nerven der Schulter
04.12.10↔	Offene Biopsie an intrakraniellen Hirnnerven	04.6x.72↔	Transposition mit Neurolyse und Dekompression eines Nerven des Armes
04.12.20↔	Offene Biopsie an extrakraniellen Hirnnerven		
04.12.30↔	Offene Biopsie am Plexus brachialis		
04.12.31↔	Offene Biopsie an Nerven der Schulter		
04.12.32↔	Offene Biopsie an Nerven des Armes und der Hand		
04.12.33↔	Offene Biopsie an Nerven des Rumpfes		
04.12.34↔	Offene Biopsie an Nerven des Plexus lumbosacralis		
04.12.35↔	Offene Biopsie an Nerven der unteren Extremität		

04.6x.74↔	Transposition mit Neurolyse und Dekompression eines Nerven des Rumpfes und der unteren Extremität	04.94.11↔	Revision (ohne Ersetzen) der Elektrode(n) eines peripheren Neurostimulators, Stabelektrode, Einzelelektrodensystem
04.6x.75↔	Transposition von sonstigen kranialen und peripheren Nerven	04.94.12↔	Revision (ohne Ersetzen) der Elektrode(n) eines peripheren Neurostimulators, Stabelektrode, Mehrelektrodensystem
04.6x.99↔	Transposition von kranialen und peripheren Nerven, sonstige	04.94.13↔	Revision (ohne Ersetzen) der Elektrode(n) eines peripheren Neurostimulators, Plattenelektrode, Einzelelektrodensystem
04.76↔	Plastische Rekonstruktion einer alten traumatischen Verletzung an kranialen und peripheren Nerven	04.94.14↔	Revision (ohne Ersetzen) der Elektrode(n) eines peripheren Neurostimulators, Plattenelektrode, Mehrelektrodensystem
04.79.10↔	Transplantation und Transposition eines extrakraniellen Hirnnerven mit epineuraler Naht	04.94.99↔	Revision (ohne Ersetzen) der Elektrode(n) eines peripheren Neurostimulators, sonstige
04.79.11↔	Transplantation und Transposition des Plexus brachialis mit epineuraler Naht	04.99.00↔	Sonstige Operation an kranialen und peripheren Nerven, n.n.bez.
04.79.12↔	Transplantation und Transposition von Nerven der Schulter mit epineuraler Naht	04.99.10↔	Implantation oder Ersetzen einer peripheren Neuroprothese
04.79.13↔	Transplantation und Transposition eines Nerven des Armes und der Hand mit epineuraler Naht	04.99.11↔	Revision (ohne Ersetzen) einer peripheren Neuroprothese
04.79.14↔	Transplantation und Transposition von Nerven des Rumpfes und der unteren Extremität mit epineuraler Naht	04.99.12↔	Entfernung einer peripheren Neuroprothese
04.79.19↔	Transplantation und Transposition eines sonstigen Nervens mit epineuraler Naht	04.99.99↔	Sonstige Operation an kranialen und peripheren Nerven, sonstige
04.79.20↔	Transplantation und Transposition eines Nerven mit interfazikulärer Naht	05.0↔	Durchtrennung von sympathischen Nerven oder Ganglien
04.79.21↔	Transplantation und Transposition eines extrakraniellen Hirnnerven mit interfazikulärer Naht	05.11↔	Biopsie an einem sympathischen Nerv oder Ganglion
04.79.22↔	Transplantation und Transposition des Plexus brachialis mit interfazikulärer Naht	05.21↔	Exzision des Ganglion sphenopalatinum
04.79.23↔	Transplantation und Transposition von Nerven der Schulter mit interfazikulärer Naht	05.22↔	Zervikale Sympathektomie
04.79.24↔	Transplantation und Transposition eines Nerven des Armes und der Hand mit interfazikulärer Naht	05.23↔	Lumbale Sympathektomie
04.79.25↔	Transplantation und Transposition von Nerven des Rumpfes und der unteren Extremität mit interfazikulärer Naht	05.24↔	Präsakrale Sympathektomie
04.79.29↔	Transplantation und Transposition eines sonstigen Nerven mit interfazikulärer Naht	05.25↔	Periarterielle Sympathektomie
04.79.99↔	Sonstige Neuroplastik, sonstige	05.26↔	Thorakale Sympathektomie
04.92.00↔	Implantation oder Ersetzen der Elektrode(n) eines peripheren Neurostimulators, n.n.bez.	05.29↔	Sonstige Sympathektomie und Exzision eines Ganglions
04.92.10↔	Implantation oder Ersetzen der Elektrode(n) eines temporären peripheren Neurostimulators, Einzelelektrodensystems, Teststimulation	05.89↔	Sonstige Operation an sympathischem Nerv oder Ganglion
04.92.11↔	Implantation oder Ersetzen der Elektrode(n) eines temporären peripheren Neurostimulators, Mehrelektrodensystems, Teststimulation	05.9↔	Sonstige Operationen am Nervensystem
04.92.20↔	Implantation oder Ersetzen der Elektrode(n) eines permanenten peripheren Neurostimulators, Stabelektrode, Einzelelektrodensystems, perkutan	21.07↔	Stillung einer Epistaxis durch Exzision von nasaler Mukosa und Hauttransplantation an Septum und laterale Nasenwand
04.92.21↔	Implantation oder Ersetzen der Elektrode(n) eines permanenten peripheren Neurostimulators, Stabelektrode, Mehrelektrodensystems, perkutan	21.83.00↔	Totale plastische Nasenrekonstruktion, n.n.bez.
04.92.30↔	Implantation oder Ersetzen der Elektrode(n) eines permanenten peripheren Neurostimulators, Plattenelektrode, Einzelelektrodensystems, offen chirurgisch	21.83.10↔	Septorhinoplastik mit Korrektur des Knorpels oder des Knochens, mit lokalen autogenen Transplantaten
04.92.31↔	Implantation oder Ersetzen der Elektrode(n) eines permanenten peripheren Neurostimulators, Plattenelektrode, Mehrelektrodensystems, offen chirurgisch	21.83.11↔	Septorhinoplastik mit Korrektur des Knorpels oder des Knochens, mit distalen autogenen Transplantaten, allogenen oder xenogenen Transplantaten
04.92.40↔	Implantation oder Ersetzen einer Vagusnervstimulationselektrode	21.83.12↔	Septorhinoplastik mit Korrektur des Knochens und des Knorpels
04.92.99↔	Implantation oder Ersetzen der Elektrode(n) eines peripheren Neurostimulators, sonstige	21.83.20↔	Totale plastische Nasenrekonstruktion mit Implantation von alloplastischen Materialien
04.93.00↔	Entfernen der Elektrode(n) eines peripheren Neurostimulators, n.n.bez.	21.83.99↔	Totale plastische Nasenrekonstruktion, sonstige
04.93.10↔	Entfernen der Elektrode(n) eines peripheren Neurostimulators, Stabelektrode, Einzelelektrodensystem	21.84↔	Revision einer Rhinoplastik
04.93.11↔	Entfernen der Elektrode(n) eines peripheren Neurostimulators, Stabelektrode, Mehrelektrodensystem	21.85↔	Augmentationsrhinoplastik
04.93.20↔	Entfernen der Elektrode(n) eines peripheren Neurostimulators, Plattenelektrode, Einzelelektrodensystem	21.86.00↔	Rhinoplastik der Nasenweichteile, n.n.bez.
04.93.21↔	Entfernen der Elektrode(n) eines peripheren Neurostimulators, Plattenelektrode, Mehrelektrodensystem	21.86.10↔	Rhinoplastik der Nasenweichteile, äußere Nase
04.93.40↔	Entfernen einer Vagusnervselektrode	21.86.11↔	Rhinoplastik mit lokalen oder distalen Lappen
04.93.99↔	Entfernen der Elektrode(n) eines peripheren Neurostimulators, sonstige	21.86.99↔	Rhinoplastik der Nasenweichteile, sonstige
04.94.10↔	Revision (ohne Ersetzen) der Elektrode(n) eines peripheren Neurostimulators, n.n.bez.	21.87↔	Sonstige Rhinoplastik
		21.88.00↔	Sonstige Septumplastik, n.n.bez.
		21.88.10↔	Septumplastik, Septumunterfütterung
		21.88.11↔	Septumplastik, Verschluss einer Septumperforation mit Schleimhaut-Verschiebelappen
		21.88.12↔	Septumplastik, Plastische Korrektur ohne Resektion
		21.88.13↔	Septumplastik, Plastische Korrektur mit Resektion
		21.88.14↔	Septumplastik, Plastische Rekonstruktion des Nasenseptums, mit lokalen autogenen Transplantaten (Austauschplastik)
		21.88.15↔	Septumplastik, Plastische Rekonstruktion des Nasenseptums, mit distalen autogenen Transplantaten, allogenen oder xenogenen Transplantaten
		21.88.99↔	Sonstige Septumplastik, sonstige
		21.89↔	Sonstige plastische Rekonstruktion und Operationen an der Nase
		22.2x.00↔	Endonasale Nasennebenhöhlen-Eröffnung, n.n.bez.
		22.2x.10↔	Infundibulotomie ohne Kieferhöhlenfensterung
		22.2x.11↔	Infundibulotomie mit Kieferhöhlenfensterung
		22.2x.20↔	Endonasale Nasennebenhöhlen-Eröffnung durch Ballondilatation, n.n.bez.
		22.2x.21↔	Endonasale Nasennebenhöhlen-Eröffnung durch Ballondilatation, Keilbeinhöhle
		22.2x.22↔	Endonasale Nasennebenhöhlen-Eröffnung durch Ballondilatation, Stirnhöhle
		22.2x.23↔	Endonasale Nasennebenhöhlen-Eröffnung durch Ballondilatation, Kieferhöhle

22.2x.28↔	Endonasale Nasennebenhöhlen-Eröffnung durch Ballondilatation, mehrere Nasennebenhöhlen	34.79.19↔	Sonstige plastische Rekonstruktion an der Brustwand, sekundärer Verschluss einer Thorakotomie, sonstige
22.2x.29↔	Endonasale Nasennebenhöhlen-Eröffnung durch Ballondilatation, sonstige	34.79.20↔	Sonstige plastische Rekonstruktion an der Brustwand, Stabilisierung, offen chirurgisch, n.n.bez.
22.2x.99↔	Sonstige Endonasale Nasennebenhöhlen-Eröffnung	34.79.21↔	Sonstige plastische Rekonstruktion an der Brustwand, Stabilisierung, offen chirurgisch, durch Draht
22.61↔	Exzision einer Läsion am Sinus maxillaris durch den Zugang nach Caldwell-Luc	34.79.22↔	Sonstige plastische Rekonstruktion an der Brustwand, Stabilisierung, offen chirurgisch, durch Platte
22.62.00↔	Exzision einer Läsion am Sinus maxillaris durch anderen Zugang, n.n.bez.	34.79.29↔	Sonstige plastische Rekonstruktion an der Brustwand, Stabilisierung, offen chirurgisch, sonstige
22.62.10↔	Exzision einer Läsion am Sinus maxillaris, endoskopisch, n.n.bez.	34.79.30↔	Sonstige plastische Rekonstruktion an der Brustwand, offene Reposition einer Sternumfraktur, n.n.bez.
22.62.11↔	Endonasale Resektion der medialen Kieferhöhlenwand	34.79.31↔	Sonstige plastische Rekonstruktion an der Brustwand, offene Reposition einer Sternumfraktur, durch Draht
22.62.19↔	Exzision einer Läsion am Sinus maxillaris, endoskopisch, sonstige	34.79.32↔	Sonstige plastische Rekonstruktion an der Brustwand, offene Reposition einer Sternumfraktur, durch Platte
22.62.20↔	Exzision einer Läsion am Sinus maxillaris, offen chirurgisch, n.n.bez.	34.79.39↔	Sonstige plastische Rekonstruktion an der Brustwand, offene Reposition einer Sternumfraktur, sonstige
22.62.21↔	Mediale Resektion der Kieferhöhlenwand, offen chirurgisch	34.79.40↔	Sonstige plastische Rekonstruktion an der Brustwand, Knochenplastik und Knochentransplantation
22.62.29↔	Exzision einer Läsion am Sinus maxillaris, offen chirurgisch, sonstige	34.79.99↔	Sonstige plastische Rekonstruktion an der Brustwand, sonstige
22.62.99↔	Exzision einer Läsion am Sinus maxillaris durch anderen Zugang, sonstige	34.81↔	Exzision von Läsion oder Gewebe am Zwerchfell
29.92↔	Durchtrennung des N. glossopharyngeus	34.93↔	Plastische Rekonstruktion an der Pleura
31.91↔	Durchtrennung des N. laryngeus	38.21↔	Biopsie eines Blutgefäßes
34.3x.00↔	Exzision oder Destruktion von Läsion oder Gewebe des Mediastinums, n.n.bez.	39.27.00↔	Arteriovenöser Shunt für Hämodialyse, n.n.bez.
34.3x.10↔	Exzision von Läsion oder Gewebe des Mediastinums	39.27.10↔	AV-Fistel für Hämodialyse
34.3x.20↔	Resektion von Läsion oder Gewebe des Mediastinums, n.n.bez.	39.27.11↔	AV-Fistel mit allogenen oder alloplastischem Material für Hämodialyse
34.3x.21↔	Resektion von Läsion oder Gewebe des Mediastinums, ohne Resektion an mediastinalen Organen	39.27.99↔	Arteriovenöser Shunt für Hämodialyse, sonstige
34.3x.22↔	Resektion von Läsion oder Gewebe des Mediastinums, mit Lungenresektion oder Brustwandteilresektion	39.42↔	Revision eines arteriovenösen Shunts zur Hämodialyse
34.3x.23↔	Resektion von Läsion oder Gewebe des Mediastinums, mit Perikardteilresektion	39.43↔	Entfernen eines arteriovenösen Shunts zur Hämodialyse
34.3x.24↔	Resektion von Läsion oder Gewebe des Mediastinums, mit prothetischem Gefässersatz	39.50.00↔	Angioplastik oder Atherektomie an sonstigem(n) Nicht-Herzkranzgefäß(en), n.n.bez.
34.3x.25↔	Resektion von Läsion oder Gewebe des Mediastinums, mit Lungenresektion und Gefässersatz	39.50.10↔	Angioplastik oder Atherektomie an sonstigem(n) Nicht-Herzkranzgefäß(en) mit Ballon, n.n.bez.
34.3x.26↔	Resektion von Läsion oder Gewebe des Mediastinums, mit Lungenresektion und Perikardteilresektion	39.50.11↔	Angioplastik oder Atherektomie an sonstigem(n) Nicht-Herzkranzgefäß(en) mit einfacher Ballon
34.3x.27↔	Resektion von Läsion oder Gewebe des Mediastinums, mit Perikardteilresektion und Gefässersatz	39.50.12↔	Angioplastik oder Atherektomie an sonstigem(n) Nicht-Herzkranzgefäß(en) mit cutting Ballon
34.3x.28↔	Resektion von Läsion oder Gewebe des Mediastinums, mit Lungen- und Perikardteilresektion und Gefässersatz	39.50.13↔	Angioplastik oder Atherektomie an sonstigem(n) Nicht-Herzkranzgefäß(en) mit Kryoplastie-Ballon
34.3x.29↔	Resektion von Läsion oder Gewebe des Mediastinums, sonstige	39.50.14↔	Angioplastik oder Atherektomie an sonstigem(n) Nicht-Herzkranzgefäß(en) mit Drug eluting Ballon
34.3x.30↔	Destruktion von Läsion oder Gewebe des Mediastinums	39.50.19↔	Angioplastik oder Atherektomie an sonstigem(n) Nicht-Herzkranzgefäß(en) mit sonstiger Ballon
34.3x.99↔	Exzision oder Destruktion von Läsion oder Gewebe des Mediastinums, sonstige	39.50.20↔	Angioplastik Blade- Laserangioplastie an sonstigem(n) Nicht-Herzkranzgefäß(en)
34.4x.00↔	Exzision oder Destruktion einer Läsion an der Brustwand, n.n.bez.	39.50.21↔	Angioplastik Thrombektomie an sonstigem(n) Nicht-Herzkranzgefäß(en)
34.4x.10↔	Exzision einer Läsion an der Brustwand	39.50.99↔	Angioplastik oder Atherektomie an sonstigem(n) Nicht-Herzkranzgefäß(en), sonstige
34.4x.20↔	Teilresektion einer Läsion an der Brustwand, n.n.bez.	39.52.99↔	Sonstige Korrektur eines Aneurysmas, sonstige
34.4x.21↔	Teilresektion einer Läsion an der Brustwand, ohne Rekonstruktion	39.71.00↔	Endovaskuläre Implantation eines Grafts in Aorta abdominalis, n.n.bez.
34.4x.22↔	Teilresektion einer Läsion an der Brustwand, mit Rekonstruktion	39.71.10↔	Endovaskuläre Implantation eines Grafts in Aorta abdominalis, aortoliakal, ohne Fenestrierung oder Seitenarm
34.4x.30↔	Resektion einer Läsion an der Brustwand, komplette Resektion des Sternums, n.n.bez.	39.71.11↔	Endovaskuläre Implantation eines Grafts in Aorta abdominalis, aortoliakal, mit Fenestrierung oder Seitenarm
34.4x.31↔	Resektion einer Läsion an der Brustwand, komplette Resektion des Sternums, ohne Rekonstruktion	39.71.12↔	Endovaskuläre Implantation eines Grafts in Aorta abdominalis, Bifurkationsprothese, aortobiliakal, ohne Fenestrierung oder Seitenarm
34.4x.32↔	Resektion einer Läsion an der Brustwand, komplette Resektion des Sternums, mit Rekonstruktion	39.71.13↔	Endovaskuläre Implantation eines Grafts in Aorta abdominalis, Bifurkationsprothese, aortobiliakal, mit Fenestrierung oder Seitenarm
34.4x.40↔	Destruktion einer Läsion an der Brustwand	39.71.14↔	Endovaskuläre Implantation eines Grafts in Aorta abdominalis, Rohrprothese, aortal, ohne Fenestrierung oder Seitenarm
34.4x.99↔	Exzision oder Destruktion einer Läsion an der Brustwand, sonstige	39.71.15↔	Endovaskuläre Implantation eines Grafts in Aorta abdominalis, Rohrprothese, aortal, mit Fenestrierung oder Seitenarm
34.74↔	Korrektur einer Brustwanddeformität	39.71.99↔	Endovaskuläre Implantation eines Grafts in Aorta abdominalis, sonstige
34.79.00↔	Sonstige plastische Rekonstruktion an der Brustwand, n.n.bez.	39.72.00↔	Endovaskuläre plastische Rekonstruktion oder Okklusion von Gefässen am Kopf und Hals, n.n.bez.
34.79.10↔	Sonstige plastische Rekonstruktion an der Brustwand, sekundärer Verschluss einer Thorakotomie, n.n.bez.		
34.79.11↔	Sonstige plastische Rekonstruktion an der Brustwand, sekundärer Verschluss einer Thorakotomie, durch Draht		
34.79.12↔	Sonstige plastische Rekonstruktion an der Brustwand, sekundärer Verschluss einer Thorakotomie, durch Platte		

39.72.10↔	Selektive Embolisation von intrakraniellen Gefässen, n.n.bez.	39.77.70↔	Perkutane endovaskuläre Fremdkörperentfernung aus intrakraniellen(n) Gefäss(en)
39.72.11↔	Selektive Embolisation von intrakraniellen Gefässen mit Partikeln oder Metallspiralen	39.79.11↔	Endovaskuläre Implantation eines Grafts an Viszeralgefässen
39.72.12↔	Selektive Embolisation von intrakraniellen Gefässen mit embolisierenden Flüssigkeiten, ablösbaren Ballons oder Schirmen	39.79.12↔	Endovaskuläre Implantation eines Grafts an Gefässen des Beckens
39.72.13↔	Selektive Embolisation von intrakraniellen Gefässen durch Stents als Flow-Diverter	39.79.13↔	Endovaskuläre Implantation eines Grafts an abdominalen Gefässen
39.72.14↔	Selektive Embolisation von intrakraniellen Gefässen mit adhäsivem Embolisat	39.79.19↔	Endovaskuläre Implantation eines Grafts an sonstigen Gefässen, sonstige
39.72.19↔	Selektive Embolisation von intrakraniellen Gefässen, sonstige	39.79.21↔	Coil-Embolisation oder -Verschluss von Gefässen der oberen Extremitäten
39.72.20↔	Selektive Embolisation von extrakraniellen Gefässen des Kopfes und des Halses, n.n.bez.	39.79.22↔	Coil-Embolisation oder -Verschluss der Aorta
39.72.21↔	Selektive Embolisation von extrakraniellen Gefässen des Kopfes und des Halses mit Partikeln oder Metallspiralen	39.79.23↔	Coil-Embolisation oder -Verschluss des Ductus arteriosus apertus
39.72.22↔	Selektive Embolisation von extrakraniellen Gefässen des Kopfes und des Halses mit embolisierenden Flüssigkeiten, ablösbaren Ballons oder Schirmen	39.79.24↔	Coil-Embolisation oder -Verschluss von thorakalen Gefässen
39.72.24↔	Selektive Embolisation von extrakraniellen Gefässen des Kopfes und des Halses mit adhäsivem Embolisat	39.79.25↔	Coil-Embolisation oder -Verschluss von viszeralen Gefässen
39.72.29↔	Selektive Embolisation von extrakraniellen Gefässen des Kopfes und des Halses, sonstige	39.79.26↔	Coil-Embolisation oder -Verschluss von abdominalen Gefässen
39.72.30↔	Perkutan-transluminale Embolisation einer Gefässmissbildung durch Mikrokatheter, n.n.bez.	39.79.27↔	Coil-Embolisation oder -Verschluss von Gefässen der unteren Extremitäten
39.72.31↔	Perkutan-transluminale Embolisation einer Gefässmissbildung durch Mikrokatheter, Verwendung von einem Mikrokatheter	39.79.28↔	Coil-Embolisation oder -Verschluss von spinalen Gefässen
39.72.32↔	Perkutan-transluminale Embolisation einer Gefässmissbildung durch Mikrokatheter, Verwendung von zwei Mikrokathetern	39.79.29↔	Coil-Embolisation oder -Verschluss von sonstigen Gefässen, sonstige
39.72.33↔	Perkutan-transluminale Embolisation einer Gefässmissbildung durch Mikrokatheter, Verwendung von drei Mikrokathetern	39.79.30↔	Selektive Embolisation mit embolisierenden Flüssigkeiten von sonstigen Gefässen, n.n.bez.
39.72.34↔	Perkutan-transluminale Embolisation einer Gefässmissbildung durch Mikrokatheter, Verwendung von vier Mikrokathetern	39.79.31↔	Selektive Embolisation mit embolisierenden Flüssigkeiten von Gefässen der oberen Extremitäten
39.72.35↔	Perkutan-transluminale Embolisation einer Gefässmissbildung durch Mikrokatheter, Verwendung von fünf Mikrokathetern	39.79.32↔	Selektive Embolisation mit embolisierenden Flüssigkeiten der Aorta
39.72.39↔	Perkutan-transluminale Embolisation einer Gefässmissbildung durch Mikrokatheter, Verwendung von mehr Mikrokathetern	39.79.33↔	Selektive Embolisation mit embolisierenden Flüssigkeiten des Ductus arteriosus apertus
39.72.99↔	Endovaskuläre plastische Rekonstruktion oder Okklusion von Gefässen am Kopf und Hals, sonstige	39.79.34↔	Selektive Embolisation mit embolisierenden Flüssigkeiten von thorakalen Gefässen
39.73.00↔	Endovaskuläre Implantation eines Graft an der thorakalen Aorta, n.n.bez.	39.79.35↔	Selektive Embolisation mit embolisierenden Flüssigkeiten von viszeralen Gefässen
39.73.10↔	Endovaskuläre Implantation eines Grafts in die Aorta thoracica, ohne Fenestrierung oder Seitenarm	39.79.36↔	Selektive Embolisation mit embolisierenden Flüssigkeiten von abdominalen Gefässen
39.73.11↔	Endovaskuläre Implantation eines Grafts in die Aorta thoracica, mit Fenestrierung oder Seitenarm	39.79.37↔	Selektive Embolisation mit embolisierenden Flüssigkeiten von Gefässen der unteren Extremitäten
39.73.20↔	Endovaskuläre Implantation eines Grafts in die Aorta thoracoabdominalis	39.79.38↔	Selektive Embolisation mit embolisierenden Flüssigkeiten von spinalen Gefässen
39.73.99↔	Endovaskuläre Implantation eines Grafts an der thorakalen Aorta, sonstige	39.79.39↔	Selektive Embolisation mit embolisierenden Flüssigkeiten von sonstigen Gefässen, sonstige
39.75.01↔	Perkutan-transluminale Gefässintervention, Fremdkörperentfernung mit Bergekatheter, Körbchenkatheter, etc.	39.79.40↔	Selektive Embolisation mit ablösbaren Ballons von sonstigen Gefässen, n.n.bez.
39.75.10↔	Perkutan-transluminale Gefässintervention, sonstige Gefässe, Kathetersysteme zu Rekanalisation von Totalverschlüssen	39.79.41↔	Selektive Embolisation mit ablösbaren Ballons von Gefässen der oberen Extremitäten
39.75.11↔	Perkutan-transluminale Gefässintervention, sonstige Gefässe, Rotationsthorombektomie	39.79.42↔	Selektive Embolisation mit ablösbaren Ballons der Aorta
39.75.12↔	Perkutan-transluminale Gefässintervention, sonstige Gefässe, Laserangioplastie	39.79.43↔	Selektive Embolisation mit ablösbaren Ballons des Ductus arteriosus apertus
39.75.13↔	Perkutan-transluminale Gefässintervention, sonstige Gefässe, Anti-Embolie-System (periphere oder viscerale Gefässe)	39.79.44↔	Selektive Embolisation mit ablösbaren Ballons von thorakalen Gefässen
39.75.14↔	Perkutan-transluminale Gefässintervention, sonstige Gefässe, Atherektomie	39.79.45↔	Selektive Embolisation mit ablösbaren Ballons von viszeralen Gefässen
39.75.15↔	Perkutan-transluminale Gefässintervention, sonstige Gefässe, selektive Thrombolyse	39.79.46↔	Selektive Embolisation mit ablösbaren Ballons von abdominalen Gefässen
39.75.16↔	Perkutan-transluminale Gefässintervention sonstige Gefässe, selektive Thrombolyse, ultraschallunterstützt	39.79.47↔	Selektive Embolisation mit ablösbaren Ballons von spinalen Gefässen
39.75.30↔	Zerebrale Perfusionsaugmentation durch partielle endoarterielle Ballonokklusion	39.79.48↔	Selektive Embolisation mit ablösbaren Ballons von Gefässen der unteren Extremitäten
39.76.50↔	Perkutane selektive Thrombolyse an extrakraniellen Gefässen des Kopfes und Halses	39.79.49↔	Selektive Embolisation mit ablösbaren Ballons von sonstigen Gefässen, sonstige
39.76.70↔	Perkutane endovaskuläre Fremdkörperentfernung aus extrakraniellen Gefässen des Kopfes und Halses	39.79.50↔	Selektive Embolisation mit Schirmen von sonstigen Gefässen, n.n.bez.
39.77.50↔	Perkutane selektive Thrombolyse von intrakraniellen(n) Gefäss(en)	39.79.51↔	Selektive Embolisation mit Schirmen von Gefässen der oberen Extremitäten
		39.79.52↔	Selektive Embolisation mit Schirmen der Aorta
		39.79.53↔	Selektive Embolisation mit Schirmen des Ductus arteriosus apertus
		39.79.54↔	Selektive Embolisation mit Schirmen von thorakalen Gefässen
		39.79.55↔	Selektive Embolisation mit Schirmen von viszeralen Gefässen
		39.79.56↔	Selektive Embolisation mit Schirmen von abdominalen Gefässen

39.79.57↔	Selektive Embolisation mit Schirmen von Gefässen der unteren Extremitäten	39.90.31↔	Einsetzen von überlangen bare Stent(s) (>10 cm) in nicht-kardiale Gefässe
39.79.58↔	Selektive Embolisation mit Schirmen von spinalen Gefässen	39.90.32↔	Einsetzen von überlangen covered Stent(s) (>10 cm) in nicht-kardiale Gefässe
39.79.59↔	Selektive Embolisation mit Schirmen von sonstigen Gefässen, sonstige	39.90.39↔	Einsetzen von überlangen Stent(s) (>10 cm) in nicht-kardiale Gefässe, sonstige
39.79.60↔	Selektive Embolisation mit Partikeln von sonstigen Gefässen, n.n.bez.	39.90.99↔	Einsetzen von peripheren Gefässstent(s) ohne Medikamenten-Freisetzung, sonstige
39.79.61↔	Selektive Embolisation mit Partikeln von Gefässen der oberen Extremitäten	40.11.10↔	Offene (Inzisions-) Biopsie eines mediastinalen, paraaortalen, iliakalen oder pelvinalen Lymphknotens
39.79.62↔	Selektive Embolisation mit Partikeln der Aorta	40.11.11↔	Offene (Inzisions-) Biopsie eines zervikalen, supraklavikulären, axillären oder inguinalen Lymphknotens
39.79.63↔	Selektive Embolisation mit Partikeln des Ductus arteriosus apertus	40.21.00↔	Exzision eines tiefen zervikalen Lymphknotens, n.n.bez.
39.79.64↔	Selektive Embolisation mit Partikeln von thorakalen Gefässen	40.21.10↔	Exzision einzelner Lymphknoten und Lymphgefässe, zervikal, ohne Markierung
39.79.65↔	Selektive Embolisation mit Partikeln von viszeralen Gefässen	40.21.11↔	Exzision einzelner Lymphknoten und Lymphgefässe, zervikal, mit Radionuklidmarkierung oder Farbstoffmarkierung (Sentinel-Lymphnodektomie)
39.79.66↔	Selektive Embolisation mit Partikeln von abdominalen Gefässen	40.21.99↔	Exzision eines tiefen zervikalen Lymphknotens, sonstige
39.79.67↔	Selektive Embolisation mit Partikeln von Gefässen der unteren Extremitäten	40.22.00↔	Exzision eines mamma-internalen Lymphknotens, n.n.bez.
39.79.68↔	Selektive Embolisation mit Partikeln von spinalen Gefässen	40.22.10↔	Exzision eines mamma-internalen Lymphknotens, thorakoskopisch
39.79.69↔	Selektive Embolisation mit Partikeln von sonstigen Gefässen, sonstige	40.22.20↔	Exzision eines mamma-internalen Lymphknotens, offen chirurgisch
39.79.70↔	Kathetertechnischer Verschluss von Arterien mittels Laser, sonstigen Gefässen, n.n.bez.	40.22.99↔	Exzision eines mamma-internalen Lymphknotens, sonstige
39.79.71↔	Kathetertechnischer Verschluss mittels Laser, an Arterien der oberen Extremitäten	40.23.00↔	Exzision eines axillären Lymphknotens, n.n.bez.
39.79.72↔	Kathetertechnischer Verschluss mittels Laser, an der Aorta	40.23.10↔	Exzision eines axillären Lymphknotens, ohne Markierung
39.79.74↔	Kathetertechnischer Verschluss mittels Laser, an thorakalen Gefässen	40.23.11↔	Exzision eines axillären Lymphknotens, mit Radionuklidmarkierung oder Farbstoffmarkierung (Sentinel-Lymphnodektomie)
39.79.75↔	Kathetertechnischer Verschluss mittels Laser, an Gefässen der unteren Extremitäten	40.23.99↔	Exzision eines axillären Lymphknotens, sonstige
39.79.76↔	Kathetertechnischer Verschluss mittels Laser, an viszeralen Gefässen	40.24.00↔	Exzision eines inguinalen Lymphknotens, n.n.bez.
39.79.77↔	Kathetertechnischer Verschluss mittels Laser, an abdominalen Gefässen	40.24.10↔	Exzision eines inguinalen Lymphknotens, offen chirurgisch, ohne Markierung
39.79.79↔	Kathetertechnischer Verschluss von Arterien mittels Laser, sonstige Gefässe, sonstige	40.24.11↔	Exzision eines inguinalen Lymphknotens, offen chirurgisch, mit Radionuklidmarkierung oder Farbstoffmarkierung (Sentinel-Lymphnodektomie)
39.79.80↔	Kathetertechnischer Verschluss von Arterien mittels Radiofrequenz, sonstige Gefässe, n.n.bez.	40.24.20↔	Exzision eines inguinalen Lymphknotens, laparoskopisch
39.79.81↔	Kathetertechnischer Verschluss mittels Radiofrequenz an Arterien der oberen Extremitäten	40.24.99↔	Exzision eines inguinalen Lymphknotens, sonstige
39.79.82↔	Kathetertechnischer Verschluss mittels Radiofrequenz an der Aorta	40.29.10↔	Exzision eines mediastinalen Lymphknotens, n.n.bez.
39.79.84↔	Kathetertechnischer Verschluss mittels Radiofrequenz an thorakalen Gefässen	40.29.11↔	Exzision eines mediastinalen Lymphknotens, offen chirurgisch
39.79.85↔	Kathetertechnischer Verschluss mittels Radiofrequenz an Gefässen der unteren Extremitäten	40.29.12↔	Exzision eines mediastinalen Lymphknotens, thorakoskopisch
39.79.86↔	Kathetertechnischer Verschluss mittels Radiofrequenz an viszeralen Gefässen	40.29.19↔	Exzision eines mediastinalen Lymphknotens, sonstige
39.79.87↔	Kathetertechnischer Verschluss mittels Radiofrequenz an abdominalen Gefässen	40.29.20↔	Exzision eines paraaortalen Lymphknotens
39.79.89↔	Kathetertechnischer Verschluss mittels Radiofrequenz an sonstigen Gefässen, sonstige	40.29.30↔	Exzision eines iliakalen Lymphknotens
39.90.00↔	Einsetzen von peripheren Gefässstent(s) ohne Medikamenten-Freisetzung, n.n.bez.	40.29.70↔	Exzision eines Lymphangioms oder Hygroma cysticum
39.90.10↔	Einsetzen von Gefässstent(s) in nicht-kardiale Gefässe, bare Stents	40.29.80↔	Exzision mehrerer abdominaler Lymphknotenstationen (mit Leberbiopsie), n.n.bez.
39.90.11↔	Einsetzen von Gefässstent(s) in nicht-kardiale Gefässe, bioresorbierbare Stents	40.29.81↔	Exzision mehrerer abdominaler Lymphknotenstationen (mit Leberbiopsie), offen chirurgisch [Staging-Laparotomie]
39.90.12↔	Einsetzen von Gefässstent(s) in nicht-kardiale Gefässe, grosslumige Stents n.n.bez.	40.29.82↔	Exzision mehrerer abdominaler Lymphknotenstationen (mit Leberbiopsie), laparoskopisch [Staging-Laparoskopie]
39.90.13↔	Einsetzen von Gefässstent(s) in nicht-kardiale Gefässe, grosslumige Stents ungecovered	40.29.89↔	Exzision mehrerer abdominaler Lymphknotenstationen (mit Leberbiopsie), sonstige
39.90.14↔	Einsetzen von Gefässstent(s) in nicht-kardiale Gefässe, Grosslumige Stents gecovered	40.29.99↔	Einfache Exzision einer anderen lymphatischen Struktur, sonstige
39.90.15↔	Einsetzen von Gefässstent(s) in nicht-kardiale Gefässe, gecovered Stents (Stentgrafts) in nicht-aneurysmatischen Gefässen	40.3x.10↔	Regionale Lymphadenektomie als selbständiger Eingriff, n.n.bez.
39.90.16↔	Einsetzen von Gefässstent(s) in nichtkardiale Gefässe, gecoverte Stent-Grafts mit bioaktiver Oberfläche	40.3x.11↔	Regionale Lymphadenektomie als selbständiger Eingriff, zervikal
39.90.17↔	Einsetzen von peripheren Gefässstent(s), Multilayerstents	40.3x.12↔	Regionale Lymphadenektomie als selbständiger Eingriff, axillär
39.90.19↔	Einsetzen von Gefässstent(s) in nicht-kardiale Gefässe, sonstige Stents	40.3x.13↔	Regionale Lymphadenektomie als selbständiger Eingriff, paraaortal, pelvin, obturatorisch oder iliakal
39.90.30↔	Einsetzen von überlangen Stent(s) (>10 cm) in nicht-kardiale Gefässe, n.n.bez.	40.3x.14↔	Regionale Lymphadenektomie als selbständiger Eingriff, inguinal, offen chirurgisch
		40.3x.15↔	Regionale Lymphadenektomie als selbständiger Eingriff, inguinale, laparoskopisch
		40.3x.16↔	Regionale Lymphadenektomie als selbständiger Eingriff, mediastinal und peribronchial
		40.3x.19↔	Regionale Lymphadenektomie als selbständiger Eingriff, sonstige
		40.3x.21↔	Regionale Lymphadenektomie im Rahmen eines anderen Eingriffs, zervikal

40.3x.22↔	Regionale Lymphadenektomie im Rahmen eines anderen Eingriffs, axillär	55.81↔	Naht einer Rissverletzung an der Niere
40.3x.23↔	Regionale Lymphadenektomie im Rahmen eines anderen Eingriffs, paraaortal, pelvin oder iliakal	55.84↔	Reposition einer Nierenstiel-Torsion
40.3x.24↔	Regionale Lymphadenektomie im Rahmen eines anderen Eingriffs, obturatorisch	62.3x.00↔	Einseitige Orchidektomie, n.n.bez.
40.3x.25↔	Regionale Lymphadenektomie im Rahmen eines anderen Eingriffs, inguinale	62.3x.10↔	Einseitige Orchidektomie, skrotal, ohne Epididymektomie
40.3x.26↔	Regionale Lymphadenektomie im Rahmen eines anderen Eingriffs, mediastinal und peribronchial	62.3x.11↔	Einseitige Orchidektomie, skrotal, mit Epididymektomie
40.3x.29↔	Regionale Lymphadenektomie im Rahmen eines anderen Eingriffs, sonstige	62.3x.20↔	Einseitige Orchidektomie, Inguinalhoden, ohne Epididymektomie
40.50↔	Radikale Exzision von Lymphknoten, n.n.bez.	62.3x.21↔	Einseitige Orchidektomie, Inguinalhoden, mit Epididymektomie
40.51.00↔	Radikale Exzision von axillären Lymphknoten, n.n.bez.	62.3x.30↔	Einseitige Orchidektomie, Abdominalhoden, offen chirurgisch
40.51.10↔	Radikale Exzision von axillären Lymphknoten als selbständiger Eingriff	62.3x.31↔	Einseitige Orchidektomie, Abdominalhoden, laparoskopisch
40.51.11↔	Radikale Exzision von axillären Lymphknoten im Rahmen eines anderen Eingriffs	62.3x.40↔	Einseitige Orchidektomie, radikal
40.51.99↔	Radikale Exzision von axillären Lymphknoten, sonstige	62.3x.99↔	Einseitige Orchidektomie, sonstige
40.52.00↔	Radikale Exzision von periaortalen Lymphknoten, n.n.bez.	62.41↔	Entfernen beider Hoden im gleichen Eingriff
40.52.10↔	Radikale Exzision von retroperitonealen (paraaortal, parakaval) und pelvinen Lymphknoten als selbständiger Eingriff	77.11.10↔	Knocheninzision an Skapula und Klavikula, Exploration und Knochenbohrung
40.52.11↔	Radikale Exzision von retroperitonealen (paraaortal, parakaval) und pelvinen Lymphknoten im Rahmen eines anderen Eingriffs	77.11.11↔	Knocheninzision an Skapula und Klavikula, Fremdkörperentfernung
40.52.99↔	Radikale Exzision von periaortalen Lymphknoten, sonstige	77.11.12↔	Knocheninzision an Skapula und Klavikula, Einlage und Entfernung eines Medikamententrägers
40.53.00↔	Radikale Exzision von iliakalen Lymphknoten, n.n.bez.	77.11.13↔	Knocheninzision an Skapula und Klavikula, Drainage
40.53.10↔	Radikale Exzision von iliakalen Lymphknoten als selbständiger Eingriff	77.11.20↔	Knocheninzision an Rippen und Sternum, Exploration und Knochenbohrung
40.53.11↔	Radikale Exzision von iliakalen Lymphknoten im Rahmen eines anderen Eingriffs	77.11.21↔	Knocheninzision an Rippen und Sternum, Fremdkörperentfernung
40.53.99↔	Radikale Exzision von iliakalen Lymphknoten, sonstige	77.11.22↔	Knocheninzision an Rippen und Sternum, Einlage und Entfernung eines Medikamententrägers
40.54.00↔	Radikale Exzision von inguinalen Lymphknoten, n.n.bez.	77.11.23↔	Knocheninzision an Rippen und Sternum, Drainage
40.54.10↔	Radikale Exzision von inguinalen Lymphknoten als selbständiger Eingriff	77.11.99↔	Sonstige Knocheninzision ohne Knochendurchtrennung an Skapula, Klavikula, Rippen und Sternum, sonstige
40.54.11↔	Radikale Exzision von inguinalen Lymphknoten im Rahmen eines anderen Eingriffs	77.29.00↔	Sonstige Keilosteotomie an anderen näher bezeichneten Knochen, ausser Gesichtsschädelknochen, n.n.bez.
40.54.99↔	Radikale Exzision von inguinalen Lymphknoten, sonstige	77.31.10↔	Sonstige Knochendurchtrennung an Skapula
40.59.00↔	Radikale Exzision anderer Lymphknoten, n.n.bez.	77.31.11↔	Sonstige Knochendurchtrennung an Klavikula
40.59.10↔	Radikale Exzision anderer Lymphknoten als selbständiger Eingriff, n.n.bez.	77.31.20↔	Sonstige Knochendurchtrennung an der Rippe
40.59.11↔	Radikale Exzision mediastinaler Lymphknoten als selbständiger Eingriff	77.31.21↔	Sonstige Knochendurchtrennung am Sternum
40.59.12↔	Radikale Exzision peribronchialer Lymphknoten als selbständiger Eingriff	77.39.49↔	Sonstige Knochendurchtrennung an Phalangen des Fusses
40.59.19↔	Radikale Exzision anderer Lymphknoten als selbständiger Eingriff, sonstige	77.61.00↔	Lokale Resektion von Knochenläsion oder -gewebe an Skapula, Klavikula, Rippen und Sternum, n.n.bez.
40.59.20↔	Radikale Exzision anderer Lymphknoten im Rahmen eines anderen Eingriffs, n.n.bez.	77.61.99↔	Lokale Resektion von Knochenläsion oder -gewebe an Skapula, Klavikula, Rippen und Sternum, sonstige
40.59.21↔	Radikale Exzision mediastinaler Lymphknoten im Rahmen eines anderen Eingriffs	77.81.00↔	Sonstige partielle Knochenresektion an Skapula, Klavikula, Rippen und Sternum, n.n.bez.
40.59.22↔	Radikale Exzision peribronchialer Lymphknoten im Rahmen eines anderen Eingriffs	77.81.99↔	Sonstige partielle Knochenresektion an Skapula, Klavikula, Rippen und Sternum, sonstige
40.59.29↔	Radikale Exzision anderer Lymphknoten im Rahmen eines anderen Eingriffs, sonstige	77.89.30↔	Sonstige partielle Knochenresektion am Becken
40.59.99↔	Radikale Exzision anderer Lymphknoten, sonstige	77.99.30↔	Totale Knochenresektionen am Becken
40.9x.10↔	Anastomose zur Beseitigung eines Lymphödems	78.02.12↔	Knochentransplantation am Humerus, allogene
40.9x.20↔	Inzision einer Lymphozele	78.03.12↔	Knochentransplantation an Radius und Ulna, allogene
41.42.00↔	Exzision oder Destruktion von Läsion oder Gewebe der Milz, n.n.bez.	78.04.12↔	Knochentransplantation an Karpalia und Metakarpalia, allogene
41.42.10↔	Exzision von Läsion oder Gewebe der Milz	78.05.12↔	Knochentransplantation am Femur, allogene
41.42.20↔	Destruktion von Läsion oder Gewebe der Milz	78.06.10↔	Knochentransplantation an der Patella, gefässgestielt mit mikrovaskulärer Anastomose
41.42.99↔	Exzision oder Destruktion von Läsion oder Gewebe der Milz, sonstige	78.06.12↔	Knochentransplantation an der Patella, allogene
41.43↔	Partielle Splenektomie	78.07.12↔	Knochentransplantation an der Tibia, allogene
41.5↔	Totale Splenektomie	78.07.22↔	Knochentransplantation an der Fibula, allogene
44.44↔	Katheterembolisation zur Blutstillung in Magen oder Duodenum	78.09.10↔	Knochentransplantation an Phalangen der Hand, gefässgestielt mit mikrovaskulärer Anastomose
50.12↔	Offene Biopsie an der Leber	78.09.11↔	Knochentransplantation an Phalangen der Hand, gefässgestielt ohne mikrovaskuläre Anastomose
50.14↔	Laparoskopische Leberbiopsie	78.09.12↔	Knochentransplantation an Phalangen der Hand, allogene
55.01.11↔	Nephrotomie, offen chirurgisch	78.09.91↔	Knochentransplantation an andere näher bezeichnete Knochen, ausser Gesichtsschädelknochen, gefässgestielt ohne mikrovaskuläre Anastomose
55.01.12↔	Nephrotomie, offen chirurgisch zur Exploration	78.09.92↔	Knochentransplantation an andere näher bezeichnete Knochen, ausser Gesichtsschädelknochen, allogene
55.01.13↔	Nephrotomie, offen chirurgisch zur Punktion einer Zyste	78.11.99↔	Anlegen eines Fixateur externe an Skapula, Klavikula, Rippen und Sternum (inkl. Reposition von Frakturen), sonstige
55.24↔	Offene Nierenbiopsie	78.19.90↔	Geschlossene Reposition einer Fraktur sonstiger bezeichneter Knochen mit Knochenfixation durch Fixateur externe
		78.19.91↔	Offene Reposition einer Fraktur sonstiger bezeichneter Knochen mit Knochenfixation durch Fixateur externe

78.19.99↔	Anlegen eines Fixateur externe an andere näher bezeichnete Knochen, ausser Gesichtsschädelknochen (Inkl. Reposition von Frakturen), sonstige	79.69↔	Débridement einer offenen Fraktur anderer näher bezeichneter Knochen, ausser Gesichtsschädelknochen
78.29.00↔	Verkürzungsosteotomie an anderen nicht näher bezeichneten Knochen, n.n.bez.	79.89.00↔	Offene Reposition einer Luxation an anderer bezeichneter Lokalisation, n.n.bez.
78.29.90↔	Temporäre Epiphyseodese an anderen nicht näher bezeichneten Knochen	79.89.99↔	Offene Reposition einer Luxation an anderer bezeichneter Lokalisation, sonstige
78.29.91↔	Permanente Epiphyseodese an anderen nicht näher bezeichneten Knochen	80.09↔	Arthrotomie zur Prothesenentfernung an anderer bezeichneter Lokalisation
78.29.92↔	Therapeutische Epiphyseolyse an anderen nicht näher bezeichneten Knochen	80.19.00↔	Sonstige Arthrotomie an anderer bezeichneter Lokalisation, n.n.bez.
78.30↔	Verlängerungsosteotomie an Extremitäten, ohne Angabe der Lokalisation	80.19.30↔	Arthroskopische Arthrotomie des Iliosakralgelenkes, Gelenkspülung mit Drainage
78.39.99↔	Verlängerungsosteotomie an anderen näher bezeichneten Knochen, sonstige	80.19.31↔	Arthroskopische Arthrotomie des Iliosakralgelenkes, Entfernung freier Gelenkkörper
78.49.00↔	Sonstige plastische Rekonstruktion an anderen näher bezeichneten Knochen, ausser Gesichtsschädelknochen, n.n.bez.	80.19.32↔	Arthroskopische Arthrotomie des Iliosakralgelenkes, Einlegen oder Entfernen eines Medikamententrägers
78.49.10↔	Sonstige plastische Rekonstruktion an anderen näher bezeichneten Knochen, n.n.bez.	80.19.40↔	Arthrotomie des Iliosakralgelenkes, Gelenkspülung mit Drainage
78.49.19↔	Sonstige plastische Rekonstruktion an anderen näher bezeichneten Knochen, sonstige	80.19.41↔	Arthrotomie des Iliosakralgelenkes, Entfernung freier Gelenkkörper
78.51.10↔	Revision von Osteosynthesematerial (ohne Materialwechsel) an Skapula, Klavikula, Rippen und Sternum	80.19.49↔	Sonstige Arthrotomie des Iliosakralgelenkes
78.59.00↔	Innere Knochenfixation ohne Reposition der Fraktur an anderen näher bezeichneten Knochen, ausser Gesichtsschädelknochen, n.n.bez.	80.19.52↔	Arthroskopische Arthrotomie an der Symphyse, Einlegen oder Entfernen eines Medikamententrägers
78.59.30↔	Revision von Osteosynthesematerial (ohne Materialwechsel) am Becken	80.19.59↔	Sonstige Arthrotomie an der Symphyse
78.59.90↔	Revision von Osteosynthesematerial (ohne Materialwechsel) an anderen näher bezeichneten Knochen, ausser Gesichtsschädelknochen	80.19.90↔	Arthroskopische Arthrotomie an anderer bezeichneter Lokalisation, Gelenkspülung mit Drainage
78.59.99↔	Innere Knochenfixation ohne Reposition der Fraktur an anderen näher bezeichneten Knochen, ausser Gesichtsschädelknochen, sonstige	80.19.91↔	Arthroskopische Arthrotomie an anderer bezeichneter Lokalisation, Entfernung freier Gelenkkörper
78.61.11↔	Knochenimplantatentfernung an Rippen und Sternum	80.19.92↔	Arthroskopische Arthrotomie an anderer bezeichneter Lokalisation, Einlegen oder Entfernen eines Medikamententrägers
78.91↔	Einsetzen eines Knochenwachstumsstimulators an Skapula, Klavikula, Rippen und Sternum	80.19.93↔	Arthrotomie an anderer bezeichneter Lokalisation, Gelenkspülung mit Drainage
78.97↔	Einsetzen eines Knochenwachstumsstimulators an Tibia und Fibula	80.19.94↔	Arthrotomie an anderer bezeichneter Lokalisation, Entfernung freier Gelenkkörper
78.99↔	Einsetzen eines Knochenwachstumsstimulators an anderen näher bezeichneten Knochen, ausser Gesichtsschädelknochen	80.19.99↔	Sonstige Arthrotomie an anderer bezeichneter Lokalisation, sonstige
79.19.00↔	Geschlossene Reposition einer Fraktur anderer bezeichneter Knochen mit innerer Knochenfixation, n.n.bez.	80.40↔	Durchtrennung von Gelenkkapsel, Ligament oder Knorpel, ohne Angabe der Lokalisation
79.19.11↔	Geschlossene Reposition einer Fraktur von Rippen mit innerer Fixation	80.45↔	Durchtrennung von Gelenkkapsel, Ligament oder Knorpel an der Hüfte
79.19.12↔	Geschlossene Reposition einer Fraktur von Sternum mit innerer Fixation	80.49.20↔	Durchtrennung von Gelenkkapsel, Ligament oder Knorpel am Iliosakralgelenk
79.19.99↔	Geschlossene Reposition einer Fraktur anderer bezeichneter Knochen mit innerer Knochenfixation, sonstige	80.49.30↔	Durchtrennung von Gelenkkapsel, Ligament oder Knorpel an der Symphyse
79.29.00↔	Offene Reposition einer Fraktur anderer bezeichneter Knochen ohne innere Knochenfixation, n.n.bez.	81.29.99↔	Arthrodese an anderen näher bezeichneten Gelenken, sonstige
79.29.20↔	Offene Reposition einer Fraktur des Beckens ohne innere Knochenfixation	81.96.30↔	Sonstige Rekonstruktion an Gelenken, Iliosakralgelenk, n.n.bez.
79.29.99↔	Offene Reposition einer Fraktur anderer bezeichneter Knochen ohne innere Knochenfixation, sonstige	81.96.31↔	Sonstige Rekonstruktion an Gelenken, Iliosakralgelenk, Refixation eines osteochondralen Fragmentes, arthroskopisch
79.39.00↔	Offene Reposition einer Fraktur anderer bezeichneter Knochen mit innerer Knochenfixation, n.n.bez.	81.96.32↔	Sonstige Rekonstruktion an Gelenken, Iliosakralgelenk, Refixation eines osteochondralen Fragmentes, offen chirurgisch
79.39.99↔	Offene Reposition einer Fraktur anderer bezeichneter Knochen mit innerer Knochenfixation, sonstige	81.96.35↔	Sonstige Rekonstruktion an Gelenken, Iliosakralgelenk, Knorpeltransplantation und Implantation von in-vitro hergestellten Gewebekulturen, arthroskopisch
79.40↔	Geschlossene Reposition einer Epiphysendiastase, ohne Angabe der Lokalisation	81.96.36↔	Sonstige Rekonstruktion an Gelenken, Iliosakralgelenk, Knorpeltransplantation und Implantation von in-vitro hergestellten Gewebekulturen, offen chirurgisch
79.41↔	Geschlossene Reposition einer Epiphysendiastase des Humerus	81.96.39↔	Sonstige Rekonstruktion an Gelenken, Iliosakralgelenk, sonstige
79.42↔	Geschlossene Reposition einer Epiphysendiastase an Radius und Ulna	81.96.3a↔	Sonstige Rekonstruktion an Gelenken, Iliosakralgelenk, Subchondrale Knocheneröffnung, arthroskopisch
79.45↔	Geschlossene Reposition einer Epiphysendiastase des Femur	81.96.3b↔	Sonstige Rekonstruktion an Gelenken, Iliosakralgelenk, subchondrale Knocheneröffnung, offen chirurgisch
79.46↔	Geschlossene Reposition einer Epiphysendiastase an Tibia und Fibula	81.96.3c↔	Sonstige Rekonstruktion an Gelenken, Iliosakralgelenk, subchondrale Knocheneröffnung mit Einbringen eines azellulären Implantats, arthroskopisch
79.49↔	Geschlossene Reposition einer Epiphysendiastase anderer bezeichneter Knochen	81.96.80↔	Sonstige Rekonstruktion an anderen näher bezeichneten Gelenken, n.n.bez.
79.50↔	Offene Reposition einer Epiphysendiastase, ohne Angabe der Lokalisation	81.96.81↔	Sonstige Rekonstruktion an anderen näher bezeichneten Gelenken, Refixation eines osteochondralen Fragmentes, arthroskopisch
		81.96.82↔	Sonstige Rekonstruktion an anderen näher bezeichneten Gelenken, Refixation eines osteochondralen Fragmentes, offen chirurgisch

81.96.85↔	Sonstige Rekonstruktion an anderen näher bezeichneten Gelenken, Knorpeltransplantation und Implantation von in-vitro hergestellten Gewebekulturen, arthroskopisch	84.44↔	Implantation einer prothetischen Vorrichtung am Arm
81.96.86↔	Sonstige Rekonstruktion an anderen näher bezeichneten Gelenken, Knorpeltransplantation und Implantation von in-vitro hergestellten Gewebekulturen, offen chirurgisch	84.54↔	Implantation von sonstiger internen Verlängerungsvorrichtung der Extremitäten
81.96.89↔	Sonstige Rekonstruktion an anderen näher bezeichneten Gelenken, sonstige	84.92↔	Trennung von eineiigen siamesischen Zwillingen
81.96.8a↔	Sonstige Rekonstruktion an anderen näher bezeichneten Gelenken, subchondrale Knocheneröffnung, arthroskopisch	84.93↔	Trennung von zweieiigen siamesischen Zwillingen
81.96.8b↔	Sonstige Rekonstruktion an anderen näher bezeichneten Gelenken, subchondrale Knocheneröffnung, offen chirurgisch	86.22.20‡↔	Grossflächiges Débridement von Wunde, Infektion oder Verbrennung durch Exzision mit Einlegen eines Medikamententrägers am Kopf (ausser Lippe)
81.96.8c↔	Sonstige Rekonstruktion an anderen näher bezeichneten Gelenken, subchondrale Knocheneröffnung mit Einbringen eines azellulären Implantats, arthroskopisch	86.22.27‡↔	Grossflächiges Débridement von Wunde, Infektion oder Verbrennung durch Exzision mit Einlegen eines Medikamententrägers an der Leisten- und Genitalregion
81.96.92↔	Sonstige gelenkrekonstruktive und gelenkplastische Eingriffe, Refixation am Kapselbandapparat anderer Gelenke	86.22.28‡↔	Grossflächiges Débridement von Wunde, Infektion oder Verbrennung durch Exzision mit Einlegen eines Medikamententrägers an der unteren Extremität
81.96.95↔	Sonstige gelenkrekonstruktive und gelenkplastische Eingriffe Implantation einer Endoprothese an Gelenken der oberen Extremität, sonstige	86.22.29‡↔	Grossflächiges Débridement von Wunde, Infektion oder Verbrennung durch Exzision mit Einlegen eines Medikamententrägers, andere Lokalisation
81.96.96↔	Sonstige gelenkrekonstruktive und gelenkplastische Eingriffe, Einbringen von Abstandshaltern (z.B. nach Entfernung einer Endoprothese)	86.4x.10↔	Radikale Exzision einer Hautläsion am Kopf mit histographischer Kontrolle
81.96.97↔	Sonstige gelenkrekonstruktive und gelenkplastische Eingriffe, Komplexe Erstimplantation und Wechseloperation einer Gelenkendoprothese in Verbindung mit Knochenersatz und dem Ersatz benachbarter Gelenke	86.4x.11↔	Radikale Exzision einer Hautläsion des Halses mit histographischer Kontrolle
81.96.9b↔	Sonstige gelenkrekonstruktive und gelenkplastische Eingriffe, sonstige gelenkplastische Eingriffe	86.4x.13↔	Radikale Exzision einer Hautläsion an Unterarm und Hand mit histographischer Kontrolle
81.97.10↔	Revision einer Gelenkprothese an der oberen Extremität, ohne Wechsel	86.4x.17↔	Radikale Exzision einer Hautläsion an Leisten- und Genitalregion und Gesäss mit histographischer Kontrolle
81.99.00↔	Sonstige Operationen an Gelenken und Gelenkstrukturen, n.n.bez.	86.4x.18↔	Radikale Exzision einer Hautläsion der unteren Extremität mit histographischer Kontrolle
81.99.10↔	Arthroskopische Revision eines Gelenkes, n.n.bez	86.4x.19↔	Radikale Exzision einer Hautläsion anderer Lokalisation mit histographischer Kontrolle
81.99.16↔	Arthroskopische Revision eines Gelenkes, Iliosakralgelenk	86.4x.20↔	Radikale Exzision einer Hautläsion am Kopf mit Transplantation oder Transposition von Haut
81.99.17↔	Arthroskopische Revision eines Gelenkes, Symphyse	86.4x.21↔	Radikale Exzision einer Hautläsion des Halses mit Transplantation oder Transposition von Haut
81.99.18↔	Arthroskopische Revision eines Gelenkes, Hüftgelenk	86.4x.22↔	Radikale Exzision einer Hautläsion an Schulter und Axilla mit Transplantation oder Transposition von Haut
81.99.19↔	Arthroskopische Revision eines Gelenkes, Sonstige	86.4x.23↔	Radikale Exzision einer Hautläsion an Oberarm und Ellenbogen mit Transplantation oder Transposition von Haut
81.99.20↔	Offen chirurgische Revision eines Gelenkes, n.n.bez.	86.4x.24↔	Radikale Exzision einer Hautläsion des Unterarmes mit Transplantation oder Transposition von Haut
81.99.26↔	Offen chirurgische Revision eines Gelenkes, Iliosakralgelenk	86.4x.25↔	Radikale Exzision einer Hautläsion der Hand mit Transplantation oder Transposition von Haut
81.99.27↔	Offen chirurgische Revision eines Gelenkes, Symphyse	86.4x.26↔	Radikale Exzision einer Hautläsion an Brustwand und Rücken mit Transplantation oder Transposition von Haut
81.99.28↔	Offen chirurgische Revision eines Gelenkes, Hüftgelenk	86.4x.27↔	Radikale Exzision einer Hautläsion an die Bauchregion mit Transplantation oder Transposition von Haut
81.99.29↔	Offen chirurgische Revision eines Gelenkes, sonstige	86.4x.28↔	Radikale Exzision einer Hautläsion der Leisten- und Genitalregion mit Transplantation oder Transposition von Haut
81.99.30↔	Arthroskopische Operationen am Gelenkknorpel, n.n.bez.	86.4x.29↔	Radikale Exzision einer Hautläsion anderer Lokalisation mit Transplantation oder Transposition von Haut
81.99.36↔	Arthroskopische Operation am Gelenkknorpel, Iliosakralgelenk	86.4x.2a↔	Radikale Exzision einer Hautläsion am Gesäss mit Transplantation oder Transposition von Haut
81.99.37↔	Arthroskopische Operation am Gelenkknorpel, Symphyse	86.4x.2b↔	Radikale Exzision einer Hautläsion der unteren Extremität mit Transplantation oder Transposition von Haut
81.99.38↔	Arthroskopische Operation am Gelenkknorpel, Hüftgelenk	86.69.10↔	Kleinflächige Spalthauttransplantation an den Kopf (außer Lippe und Mund)
81.99.39↔	Arthroskopische Operationen am Gelenkknorpel, sonstige	86.69.11↔	Kleinflächige Spalthauttransplantation an den Hals
81.99.40↔	Offen chirurgische Operationen am Gelenkknorpel, n.n.bez.	86.69.12↔	Kleinflächige Spalthauttransplantation an Schulter und Oberarm
81.99.46↔	Offen chirurgische Operation am Gelenkknorpel, Iliosakralgelenk	86.69.13↔	Kleinflächige Spalthauttransplantation an den Unterarm
81.99.47↔	Offen chirurgische Operation am Gelenkknorpel, Symphyse	86.69.14↔	Kleinflächige Spalthauttransplantation an die Hand
81.99.48↔	Offen chirurgische Operation am Gelenkknorpel, Hüftgelenk	86.69.15↔	Kleinflächige Spalthauttransplantation an Brustwand und Rücken
81.99.49↔	Offen chirurgische Operation am Gelenkknorpel, sonstige	86.69.16↔	Kleinflächige Spalthauttransplantation an der Bauchregion
81.99.50↔	Arthrorise und Temporäre Fixation eines Gelenkes, n.n.bez.	86.69.17↔	Kleinflächige Spalthauttransplantation an die Leisten- und Genitalregion
81.99.56↔	Arthrorise und Temporäre Fixation eines Gelenkes, Iliosakralgelenk	86.69.18↔	Kleinflächige Spalthauttransplantation an Oberschenkel und Unterschenkel
81.99.57↔	Arthrorise und Temporäre Fixation eines Gelenkes, Symphyse	86.69.19↔	Kleinflächige Spalthauttransplantation an andere Lokalisation
81.99.58↔	Arthrorise und Temporäre Fixation eines Gelenkes, Hüftgelenk	86.69.1a↔	Kleinflächige Spalthauttransplantation am Fuss
81.99.59↔	Arthrorise und Temporäre Fixation, sonstige	86.69.20↔	Grossflächige Spalthauttransplantation am Kopf (ausser Lippe und Mund)
81.99.80↔	Sonstige arthroskopische Operationen an Gelenken und Gelenkstrukturen, n.n.bez.	86.69.21↔	Grossflächige Spalthauttransplantation am Hals
81.99.89↔	Sonstige arthroskopische Operationen an Gelenken und Gelenkstrukturen, sonstige	86.69.22↔	Grossflächige Spalthauttransplantation an Schulter und Oberarm
81.99.90↔	Sonstige offen chirurgische Operationen an Gelenken und Gelenkknorpel, n.n.bez.		
81.99.97↔	Sonstige offen chirurgische Operationen an Gelenken und Gelenkknorpel, Iliosakralgelenk		
81.99.98↔	Sonstige offen chirurgische Operationen an Gelenken und Gelenkknorpel, Hüftgelenk		
81.99.99↔	Sonstige Operationen an Gelenken und Gelenkstrukturen, sonstige		
83.92↔	Einsetzen oder Ersetzen eines Skelettmuskelstimulators		

86.69.23↔	Grossflächige Spalthauttransplantation am Unterarm	86.88.31↔	Grossflächige Weichteildeckung durch kultivierte Keratinozyten am Hals
86.69.24↔	Grossflächige Spalthauttransplantation an der Hand	86.88.32↔	Grossflächige Weichteildeckung durch kultivierte Keratinozyten an Schulter und Oberarm
86.69.25↔	Grossflächige Spalthauttransplantation an Brustwand und Rücken	86.88.33↔	Grossflächige Weichteildeckung durch kultivierte Keratinozyten am Unterarm
86.69.26↔	Grossflächige Spalthauttransplantation an der Bauchregion	86.88.34↔	Grossflächige Weichteildeckung durch kultivierte Keratinozyten an der Hand
86.69.27↔	Grossflächige Spalthauttransplantation an der Leisten- und Genitalregion	86.88.35↔	Grossflächige Weichteildeckung durch kultivierte Keratinozyten an Brustwand und Rücken
86.69.28↔	Grossflächige Spalthauttransplantation am Gesäss	86.88.36↔	Grossflächige Weichteildeckung durch kultivierte Keratinozyten an der Bauchregion
86.69.29↔	Grossflächige Spalthauttransplantation, andere Lokalisation	86.88.37↔	Grossflächige Weichteildeckung durch kultivierte Keratinozyten an der unteren Extremität
86.69.2a↔	Grossflächige Spalthauttransplantation an Oberschenkel und Unterschenkel	86.88.39↔	Grossflächige Weichteildeckung durch kultivierte Keratinozyten, an andere Lokalisation
86.69.2b↔	Grossflächige Spalthauttransplantation am Fuss	86.88.40↔	Grossflächige temporäre Weichteildeckung durch Kombination mehrerer Verfahren an anderen Teilen des Kopfes
86.76.50↔	Grossflächige Z-Plastik am Kopf (ausser Lippe und Mund)	86.88.41↔	Grossflächige temporäre Weichteildeckung durch Kombination mehrerer Verfahren am Hals
86.76.51↔	Grossflächige Z-Plastik am Hals	86.88.42↔	Grossflächige temporäre Weichteildeckung durch Kombination mehrerer Verfahren an Schulter und Oberarm
86.76.52↔	Grossflächige Z-Plastik an Schulter und Oberarm	86.88.43↔	Grossflächige temporäre Weichteildeckung durch Kombination mehrerer Verfahren am Unterarm
86.76.53↔	Grossflächige Z-Plastik am Unterarm	86.88.44↔	Grossflächige temporäre Weichteildeckung durch Kombination mehrerer Verfahren an der Hand
86.76.54↔	Grossflächige Z-Plastik an Brustwand und Rücken	86.88.45↔	Grossflächige temporäre Weichteildeckung durch Kombination mehrerer Verfahren an Brustwand und Rücken
86.76.55↔	Grossflächige Z-Plastik an der Bauchregion	86.88.46↔	Grossflächige temporäre Weichteildeckung durch Kombination mehrerer Verfahren an der Bauchregion
86.76.56↔	Grossflächige Z-Plastik an der Leisten- und Genitalregion	86.88.47↔	Grossflächige temporäre Weichteildeckung durch Kombination mehrerer Verfahren an der unteren Extremität
86.76.57↔	Grossflächige Z-Plastik am Gesäss	86.88.49↔	Grossflächige temporäre Weichteildeckung durch Kombination mehrerer Verfahren, andere Lokalisation
86.76.58↔	Grossflächige Z-Plastik an Oberschenkel und Unterschenkel	86.88.50↔	Anlage oder Wechsel eines Systems zur Vakuumversiegelung, tiefreichend, an Knochen und Gelenken der Extremitäten
86.76.59↔	Grossflächige Z-Plastik, andere Lokalisation	86.88.51↔	Anlage oder Wechsel eines Systems zur Vakuumversiegelung, tiefreichend, an Thorax, Mediastinum und Sternum
86.76.5a↔	Grossflächige Z-Plastik am Fuss	86.88.52↔	Anlage oder Wechsel eines Systems zur Vakuumversiegelung, am offenen Abdomen
86.88.10↔	Kleinflächige Weichteildeckung durch kultivierte Keratinozyten am Kopf	86.88.53↔	Anlage oder Wechsel eines Systems zur Vakuumversiegelung, endorektal
86.88.11↔	Kleinflächige Weichteildeckung durch kultivierte Keratinozyten am Hals	86.88.59↔	Anlage oder Wechsel eines Systems zur Vakuumversiegelung, an Haut und Unterhaut oder sonstigen Lokalisationen
86.88.12↔	Kleinflächige Weichteildeckung durch kultivierte Keratinozyten an Schulter und Oberarm	86.88.90↔	Sonstige temporäre Weichteildeckung am Kopf
86.88.13↔	Kleinflächige Weichteildeckung durch kultivierte Keratinozyten am Unterarm	86.88.91↔	Sonstige temporäre Weichteildeckung am Hals
86.88.14↔	Kleinflächige Weichteildeckung durch kultivierte Keratinozyten an der Hand	86.88.92↔	Sonstige temporäre Weichteildeckung an Schulter und Oberarm
86.88.15↔	Kleinflächige Weichteildeckung durch kultivierte Keratinozyten am Brustwand und Rücken	86.88.93↔	Sonstige temporäre Weichteildeckung am Unterarm
86.88.16↔	Kleinflächige Weichteildeckung durch kultivierte Keratinozyten an der Bauchregion	86.88.94↔	Sonstige temporäre Weichteildeckung an der Hand
86.88.17↔	Kleinflächige Weichteildeckung durch kultivierte Keratinozyten an der unteren Extremität	86.88.95↔	Sonstige temporäre Weichteildeckung an Brustwand und Rücken
86.88.19↔	Kleinflächige Weichteildeckung durch kultivierte Keratinozyten an anderer Lokalisation	86.88.96↔	Sonstige temporäre Weichteildeckung an der Bauchregion
86.88.20↔	Kleinflächige temporäre Weichteildeckung durch Kombination mehrerer Verfahren am Kopf	86.88.97↔	Sonstige temporäre Weichteildeckung an der unteren Extremität
86.88.21↔	Kleinflächige temporäre Weichteildeckung durch Kombination mehrerer Verfahren am Hals	86.89.80↔	Revision einer Hautplastik am Kopf
86.88.22↔	Kleinflächige temporäre Weichteildeckung durch Kombination mehrerer Verfahren an Schulter und Oberarm	86.89.84↔	Revision einer Hautplastik am Unterarm
86.88.23↔	Kleinflächige temporäre Weichteildeckung durch Kombination mehrerer Verfahren am Unterarm	86.89.85↔	Revision einer Hautplastik an der Hand
86.88.24↔	Kleinflächige temporäre Weichteildeckung durch Kombination mehrerer Verfahren an der Hand	86.89.87↔	Revision einer Hautplastik an der Leisten- und Genitalregion und am Gesäss
86.88.25↔	Kleinflächige temporäre Weichteildeckung durch Kombination mehrerer Verfahren an Brustwand und Rücken	86.89.88↔	Revision einer Hautplastik an der unteren Extremität
86.88.26↔	Kleinflächige temporäre Weichteildeckung durch Kombination mehrerer Verfahren an der Bauchregion	86.89.89↔	Revision einer Hautplastik an anderer Lokalisation
86.88.27↔	Kleinflächige temporäre Weichteildeckung durch Kombination mehrerer Verfahren an der unteren Extremität		
86.88.29↔	Kleinflächige temporäre Weichteildeckung durch Kombination mehrerer Verfahren an anderer Lokalisation		
86.88.30↔	Grossflächige Weichteildeckung durch kultivierte Keratinozyten an anderen Teilen des Kopfes		

Prozedur I28-2

34.4x.30↔	Resektion einer Läsion an der Brustwand, komplette Resektion des Sternums, n.n.bez.	34.74↔	Korrektur einer Brustwanddeformität
34.4x.31↔	Resektion einer Läsion an der Brustwand, komplette Resektion des Sternums, ohne Rekonstruktion	34.81↔	Exzision von Läsion oder Gewebe am Zwerchfell
34.4x.32↔	Resektion einer Läsion an der Brustwand, komplette Resektion des Sternums, mit Rekonstruktion	41.43↔	Partielle Splenektomie
		41.5↔	Totale Splenektomie

Prozedur I28-3

00.55.00↔	Einsetzen von peripheren Gefäßstent(s) mit Medikamenten-Freisetzung, n.n.bez.	39.72.20↔	Selektive Embolisation von extrakraniellen Gefässen des Kopfes und des Halses, n.n.bez.
00.55.11↔	Einsetzen von peripheren Gefäßstent(s) mit Medikamenten-Freisetzung, drug eluting überlange Stents (>10 cm)	39.72.21↔	Selektive Embolisation von extrakraniellen Gefässen des Kopfes und des Halses mit Partikeln oder Metallspiralen
00.55.99↔	Einsetzen von peripheren Gefäßstent(s) mit Medikamenten-Freisetzung, sonstige	39.72.22↔	Selektive Embolisation von extrakraniellen Gefässen des Kopfes und des Halses mit embolisierenden Flüssigkeiten, ablösbaren Ballons oder Schirmen
00.63↔	Perkutanes Einsetzen von Stent(s) an A. carotis	39.72.24↔	Selektive Embolisation von extrakraniellen Gefässen des Kopfes und des Halses mit adhäsivem Embolisat
00.64↔	Perkutanes Einsetzen von Stent(s) an sonstigen präzerebralen (extrakraniellen) Arterien	39.72.29↔	Selektive Embolisation von extrakraniellen Gefässen des Kopfes und des Halses, sonstige
00.65.00↔	Perkutanes Einsetzen von sonstigem(n) intrakraniellen vaskulären Stent(s), n.n.bez.	39.72.30↔	Perkutan-transluminale Embolisation einer Gefässmissbildung durch Mikrokatheter, n.n.bez.
00.65.11↔	Perkutanes transluminale Einsetzen von intrakraniellen vaskulären Mikrostent(s)	39.72.31↔	Perkutan-transluminale Embolisation einer Gefässmissbildung durch Mikrokatheter, Verwendung von einem Mikrokatheter
00.65.99↔	Perkutanes Einsetzen von sonstigem(n) intrakraniellen vaskulären Stent(s), sonstige	39.72.32↔	Perkutan-transluminale Embolisation einer Gefässmissbildung durch Mikrokatheter, Verwendung von zwei Mikrokathetern
00.67.00↔	Perkutanes Einsetzen von zentralen Gefäßstent(s), n.n.bez.	39.72.33↔	Perkutan-transluminale Embolisation einer Gefässmissbildung durch Mikrokatheter, Verwendung von drei Mikrokathetern
00.67.10↔	Perkutanes Einsetzen von Gefäßstent(s) in die V. cava	39.72.34↔	Perkutan-transluminale Embolisation einer Gefässmissbildung durch Mikrokatheter, Verwendung von vier Mikrokathetern
00.67.20↔	Perkutanes Einsetzen von Gefäßstent(s) in die V. porta	39.72.35↔	Perkutan-transluminale Embolisation einer Gefässmissbildung durch Mikrokatheter, Verwendung von fünf Mikrokathetern
00.67.99↔	Perkutanes Einsetzen von zentralen Gefäßstent(s), sonstige	39.72.39↔	Perkutan-transluminale Embolisation einer Gefässmissbildung durch Mikrokatheter, Verwendung von mehr Mikrokathetern
39.50.00↔	Angioplastik oder Atherektomie an sonstigem(n) Nicht-Herzkranzgefäss(en), n.n.bez.	39.72.99↔	Endovaskuläre plastische Rekonstruktion oder Okklusion von Gefässen am Kopf und Hals, sonstige
39.50.10↔	Angioplastik oder Atherektomie an sonstigem(n) Nicht-Herzkranzgefäss(en) mit Ballon, n.n.bez.	39.73.00↔	Endovaskuläre Implantation eines Grafts an der thorakalen Aorta, n.n.bez.
39.50.11↔	Angioplastik oder Atherektomie an sonstigem(n) Nicht-Herzkranzgefäss(en) mit einfacher Ballon	39.73.10↔	Endovaskuläre Implantation eines Grafts in die Aorta thoracica, ohne Fenestrierung oder Seitenarm
39.50.12↔	Angioplastik oder Atherektomie an sonstigem(n) Nicht-Herzkranzgefäss(en) mit cutting Ballon	39.73.11↔	Endovaskuläre Implantation eines Grafts in die Aorta thoracica, mit Fenestrierung oder Seitenarm
39.50.13↔	Angioplastik oder Atherektomie an sonstigem(n) Nicht-Herzkranzgefäss(en) mit Kryoplastie-Ballon	39.73.20↔	Endovaskuläre Implantation eines Grafts in die Aorta thoracoabdominalis
39.50.14↔	Angioplastik oder Atherektomie an sonstigem(n) Nicht-Herzkranzgefäss(en) mit Drug eluting Ballon	39.73.99↔	Endovaskuläre Implantation eines Grafts an der thorakalen Aorta, sonstige
39.50.19↔	Angioplastik oder Atherektomie an sonstigem(n) Nicht-Herzkranzgefäss(en) mit sonstiger Ballon	39.75.01↔	Perkutan-transluminale Gefässintervention, Fremdkörperentfernung mit Bergekatheter, Körbchenkatheter, etc.
39.50.20↔	Angioplastik Blade- Laserangioplastie an sonstigem(n) Nicht-Herzkranzgefäss(en)	39.75.10↔	Perkutan-transluminale Gefässintervention, sonstige Gefässe, Kathetersysteme zu Rekanalisation von Totalverschlüssen
39.50.21↔	Angioplastik Thrombektomie an sonstigem(n) Nicht-Herzkranzgefäss(en)	39.75.11↔	Perkutan-transluminale Gefässintervention, sonstige Gefässe, Rotationstherombektomie
39.50.99↔	Angioplastik oder Atherektomie an sonstigem(n) Nicht-Herzkranzgefäss(en), sonstige	39.75.12↔	Perkutan-transluminale Gefässintervention, sonstige Gefässe, Laserangioplastie
39.52.99↔	Sonstige Korrektur eines Aneurysmas, sonstige	39.75.13↔	Perkutan-transluminale Gefässintervention, sonstige Gefässe, Anti-Embolie-System (periphere oder viscerale Gefässe)
39.71.00↔	Endovaskuläre Implantation eines Grafts in Aorta abdominalis, n.n.bez.	39.75.14↔	Perkutan-transluminale Gefässintervention, sonstige Gefässe, Atherektomie
39.71.10↔	Endovaskuläre Implantation eines Grafts in Aorta abdominalis, aortiliakal, ohne Fenestrierung oder Seitenarm	39.75.15↔	Perkutan-transluminale Gefässintervention, sonstige Gefässe, selektive Thrombolyse
39.71.11↔	Endovaskuläre Implantation eines Grafts in Aorta abdominalis, aortiliakal, mit Fenestrierung oder Seitenarm	39.75.16↔	Perkutan-transluminale Gefässintervention sonstige Gefässe, selektive Thrombolyse, ultraschallunterstützt
39.71.12↔	Endovaskuläre Implantation eines Grafts in Aorta abdominalis, Bifurkationsprothese, aortobiliakal, ohne Fenestrierung oder Seitenarm	39.75.30↔	Zerebrale Perfusionsaugmentation durch partielle endoortale Ballonokklusion
39.71.13↔	Endovaskuläre Implantation eines Grafts in Aorta abdominalis, Bifurkationsprothese, aortobiliakal, mit Fenestrierung oder Seitenarm	39.76.50↔	Perkutane selektive Thrombolyse an extrakraniellen Gefässen des Kopfes und Halses
39.71.14↔	Endovaskuläre Implantation eines Grafts in Aorta abdominalis, Rohrprothese, aortal, ohne Fenestrierung oder Seitenarm	39.76.70↔	Perkutane endovaskuläre Fremdkörperentfernung aus extrakraniellen Gefässen des Kopfes und Halses
39.71.15↔	Endovaskuläre Implantation eines Grafts in Aorta abdominalis, Rohrprothese, aortal, mit Fenestrierung oder Seitenarm	39.77.50↔	Perkutane selektive Thrombolyse von intrakraniell(em) Gefäss(en)
39.71.99↔	Endovaskuläre Implantation eines Grafts in Aorta abdominalis, sonstige	39.77.70↔	Perkutane endovaskuläre Fremdkörperentfernung aus intrakraniell(em) Gefäss(en)
39.72.00↔	Endovaskuläre plastische Rekonstruktion oder Okklusion von Gefässen am Kopf und Hals, n.n.bez.	39.79.11↔	Endovaskuläre Implantation eines Grafts an Viszeralgefässen
39.72.10↔	Selektive Embolisation von intrakraniellen Gefässen, n.n.bez.	39.79.12↔	Endovaskuläre Implantation eines Grafts an Gefässen des Beckens
39.72.11↔	Selektive Embolisation von intrakraniellen Gefässen mit Partikeln oder Metallspiralen	39.79.13↔	Endovaskuläre Implantation eines Grafts an abdominalen Gefässen
39.72.12↔	Selektive Embolisation von intrakraniellen Gefässen mit embolisierenden Flüssigkeiten, ablösbaren Ballons oder Schirmen	39.79.19↔	Endovaskuläre Implantation eines Grafts an sonstigen Gefässen, sonstige
39.72.13↔	Selektive Embolisation von intrakraniellen Gefässen durch Stents als Flow-Diverter		
39.72.14↔	Selektive Embolisation von intrakraniellen Gefässen mit adhäsivem Embolisat		
39.72.19↔	Selektive Embolisation von intrakraniellen Gefässen, sonstige		

39.79.21↔	Coil-Embolisation oder -Verschluss von Gefässen der oberen Extremitäten	39.79.63↔	Selektive Embolisation mit Partikeln des Ductus arteriosus apertus
39.79.22↔	Coil-Embolisation oder -Verschluss der Aorta	39.79.64↔	Selektive Embolisation mit Partikeln von thorakalen Gefässen
39.79.23↔	Coil-Embolisation oder -Verschluss des Ductus arteriosus apertus	39.79.65↔	Selektive Embolisation mit Partikeln von viszeralen Gefässen
39.79.24↔	Coil-Embolisation oder -Verschluss von thorakalen Gefässen	39.79.66↔	Selektive Embolisation mit Partikeln von abdominalen Gefässen
39.79.25↔	Coil-Embolisation oder -Verschluss von viszeralen Gefässen	39.79.67↔	Selektive Embolisation mit Partikeln von Gefässen der unteren Extremitäten
39.79.26↔	Coil-Embolisation oder -Verschluss von abdominalen Gefässen	39.79.68↔	Selektive Embolisation mit Partikeln von spinalen Gefässen
39.79.27↔	Coil-Embolisation oder -Verschluss von Gefässen der unteren Extremitäten	39.79.69↔	Selektive Embolisation mit Partikeln von sonstigen Gefässen, sonstige
39.79.28↔	Coil-Embolisation oder -Verschluss von spinalen Gefässen	39.79.70↔	Kathertertechnischer Verschluss von Arterien mittels Laser, sonstigen Gefässen, n.n.bez.
39.79.29↔	Coil-Embolisation oder -Verschluss von sonstigen Gefässen, sonstige	39.79.71↔	Kathertertechnischer Verschluss mittels Laser, an Arterien der oberen Extremitäten
39.79.30↔	Selektive Embolisation mit embolisierenden Flüssigkeiten von sonstigen Gefässen, n.n.bez.	39.79.72↔	Kathertertechnischer Verschluss mittels Laser, an der Aorta
39.79.31↔	Selektive Embolisation mit embolisierenden Flüssigkeiten von Gefässen der oberen Extremitäten	39.79.74↔	Kathertertechnischer Verschluss mittels Laser, an thorakalen Gefässen
39.79.32↔	Selektive Embolisation mit embolisierenden Flüssigkeiten der Aorta	39.79.75↔	Kathertertechnischer Verschluss mittels Laser, an Gefässen der unteren Extremitäten
39.79.33↔	Selektive Embolisation mit embolisierenden Flüssigkeiten des Ductus arteriosus apertus	39.79.76↔	Kathertertechnischer Verschluss mittels Laser, an viszeralen Gefässen
39.79.34↔	Selektive Embolisation mit embolisierenden Flüssigkeiten von thorakalen Gefässen	39.79.77↔	Kathertertechnischer Verschluss mittels Laser, an abdominalen Gefässen
39.79.35↔	Selektive Embolisation mit embolisierenden Flüssigkeiten von viszeralen Gefässen	39.79.79↔	Kathertertechnischer Verschluss von Arterien mittels Laser, sonstige Gefässe, sonstige
39.79.36↔	Selektive Embolisation mit embolisierenden Flüssigkeiten von abdominalen Gefässen	39.79.80↔	Kathertertechnischer Verschluss von Arterien mittels Radiofrequenz, sonstige Gefässe, n.n.bez.
39.79.37↔	Selektive Embolisation mit embolisierenden Flüssigkeiten von Gefässen der unteren Extremitäten	39.79.81↔	Kathertertechnischer Verschluss mittels Radiofrequenz an Arterien der oberen Extremitäten
39.79.38↔	Selektive Embolisation mit embolisierenden Flüssigkeiten von spinalen Gefässen	39.79.82↔	Kathertertechnischer Verschluss mittels Radiofrequenz an der Aorta
39.79.39↔	Selektive Embolisation mit embolisierenden Flüssigkeiten von sonstigen Gefässen, sonstige	39.79.84↔	Kathertertechnischer Verschluss mittels Radiofrequenz an thorakalen Gefässen
39.79.40↔	Selektive Embolisation mit ablösbaren Ballons von sonstigen Gefässen, n.n.bez.	39.79.85↔	Kathertertechnischer Verschluss mittels Radiofrequenz an Gefässen der unteren Extremitäten
39.79.41↔	Selektive Embolisation mit ablösbaren Ballons von Gefässen der oberen Extremitäten	39.79.86↔	Kathertertechnischer Verschluss mittels Radiofrequenz an viszeralen Gefässen
39.79.42↔	Selektive Embolisation mit ablösbaren Ballons der Aorta	39.79.87↔	Kathertertechnischer Verschluss mittels Radiofrequenz an abdominalen Gefässen
39.79.43↔	Selektive Embolisation mit ablösbaren Ballons des Ductus arteriosus apertus	39.79.89↔	Kathertertechnischer Verschluss mittels Radiofrequenz an sonstigen Gefässen, sonstige
39.79.44↔	Selektive Embolisation mit ablösbaren Ballons von thorakalen Gefässen	39.90.00↔	Einsetzen von peripheren Gefässstent(s) ohne Medikamenten-Freisetzung, n.n.bez.
39.79.45↔	Selektive Embolisation mit ablösbaren Ballons von viszeralen Gefässen	39.90.10↔	Einsetzen von Gefässstent(s) in nicht-kardiale Gefässe, bare Stents
39.79.46↔	Selektive Embolisation mit ablösbaren Ballons von abdominalen Gefässen	39.90.11↔	Einsetzen von Gefässstent(s) in nicht-kardiale Gefässe, bioresorbierbare Stents
39.79.47↔	Selektive Embolisation mit ablösbaren Ballons von spinalen Gefässen	39.90.12↔	Einsetzen von Gefässstent(s) in nicht-kardiale Gefässe, grosslumige Stents n.n.bez.
39.79.48↔	Selektive Embolisation mit ablösbaren Ballons von Gefässen der unteren Extremitäten	39.90.13↔	Einsetzen von Gefässstent(s) in nicht-kardiale Gefässe, grosslumige Stents ungecovered
39.79.49↔	Selektive Embolisation mit ablösbaren Ballons von sonstigen Gefässen, sonstige	39.90.14↔	Einsetzen von Gefässstent(s) in nicht-kardiale Gefässe, Grosslumige Stents gecovered
39.79.50↔	Selektive Embolisation mit Schirmen von sonstigen Gefässen, n.n.bez.	39.90.15↔	Einsetzen von Gefässstent(s) in nicht-kardiale Gefässe, gecovered Stents (Stentgrafts) in nicht-aneurysmatischen Gefässen
39.79.51↔	Selektive Embolisation mit Schirmen von Gefässen der oberen Extremitäten	39.90.16↔	Einsetzen von Gefässstent(s) in nichtkardiale Gefässe, gecoverte Stent-Grafts mit bioaktiver Oberfläche
39.79.52↔	Selektive Embolisation mit Schirmen der Aorta	39.90.17↔	Einsetzen von peripheren Gefässstent(s), Multilayerstents
39.79.53↔	Selektive Embolisation mit Schirmen des Ductus arteriosus apertus	39.90.19↔	Einsetzen von Gefässstent(s) in nicht-kardiale Gefässe, sonstige Stents
39.79.54↔	Selektive Embolisation mit Schirmen von thorakalen Gefässen	39.90.30↔	Einsetzen von überlangen Stent(s) (>10 cm) in nicht-kardiale Gefässe, n.n.bez.
39.79.55↔	Selektive Embolisation mit Schirmen von viszeralen Gefässen	39.90.31↔	Einsetzen von überlangen bare Stent(s) (>10 cm) in nicht-kardiale Gefässe
39.79.56↔	Selektive Embolisation mit Schirmen von abdominalen Gefässen	39.90.32↔	Einsetzen von überlangen covered Stent(s) (>10 cm) in nicht-kardiale Gefässe
39.79.57↔	Selektive Embolisation mit Schirmen von Gefässen der unteren Extremitäten	39.90.39↔	Einsetzen von überlangen Stent(s) (>10 cm) in nicht-kardiale Gefässe, sonstige
39.79.58↔	Selektive Embolisation mit Schirmen von spinalen Gefässen	39.90.99↔	Einsetzen von peripheren Gefässstent(s) ohne Medikamenten-Freisetzung, sonstige
39.79.59↔	Selektive Embolisation mit Schirmen von sonstigen Gefässen, sonstige	44.44↔	Katheterembolisation zur Blutstillung in Magen oder Duodenum
39.79.60↔	Selektive Embolisation mit Partikeln von sonstigen Gefässen, n.n.bez.		
39.79.61↔	Selektive Embolisation mit Partikeln von Gefässen der oberen Extremitäten		
39.79.62↔	Selektive Embolisation mit Partikeln der Aorta		

Prozedur I28-4

01.14.00↔	Offene Biopsie am Gehirn, n.n.bez.	04.03.30↔	Durchtrennung oder Quetschen (Crushing) des Plexus brachialis
01.14.10↔	Stereotaktische offene Biopsie am Gehirn	04.03.31↔	Durchtrennung oder Quetschen (Crushing) von Nerven der Schulter
01.14.99↔	Offene Biopsie am Gehirn, sonstige	04.03.32↔	Durchtrennung oder Quetschen (Crushing) von Nerven des Armes und der Hand
01.24.00↔	Sonstige Kraniotomie, n.n.bez.	04.03.33↔	Durchtrennung oder Quetschen (Crushing) von Nerven des Rumpfes und der unteren Extremität
01.24.10↔	Sonstige Kraniotomie mit Dekompression	04.03.99↔	Durchtrennung oder Quetschen (Crushing) von anderen kranialen und peripheren Nerven, sonstige
01.24.11↔	Sonstige Kraniotomie zur Entleerung eines epiduralen Hämatoms	04.04.00↔	Sonstige Inzision an kranialen und peripheren Nerven, n.n.bez.
01.24.12↔	Sonstige Kraniotomie zur Entleerung eines epiduralen Epyems	04.04.10↔	Sonstige Inzision am N. vestibulocochlearis
01.24.13↔	Sonstige Kraniotomie, Einlegen von alloplastischem Material oder Medikamententrägers in den Schädelknochen oder Epiduralraum	04.04.11↔	Sonstige Inzision an intrakraniellen Anteilen von sonstigen Hirnnerven und Ganglien
01.24.14↔	Sonstige Kraniotomie, Entfernung von alloplastischem Material oder Medikamententrägers aus Schädelknochen oder Epiduralraum	04.04.20↔	Sonstige Inzision an extrakraniellen Hirnnerven
01.24.15↔	Sonstige Kraniotomie, Entfernung eines Fremdkörpers aus Schädelknochen oder Epiduralraum	04.04.30↔	Sonstige Inzision am Plexus brachialis
01.24.16↔	Sonstige Kraniotomie, sonstige Drainage epiduraler Flüssigkeit oder aus sonstigen Gründen	04.04.31↔	Sonstige Inzision an Nerven der Schulter
01.24.20↔	Kraniotomie der Kalotte als Zugang, n.n.bez.	04.04.32↔	Sonstige Inzision an Nerven des Armes und der Hand
01.24.21↔	Bohrlochtrepanation der Kalotte als Zugang	04.04.33↔	Sonstige Inzision an Nerven des Rumpfes und der unteren Extremität
01.24.22↔	Stereotaktisch geführte Schädelöffnung über die Kalotte als Zugang	04.04.99↔	Sonstige Inzision an kranialen und peripheren Nerven, sonstige
01.24.29↔	Kraniotomie der Kalotte als Zugang, sonstige	04.06.00↔	Sonstige Exzision von kranialen oder peripheren Ganglien, n.n.bez.
01.24.30↔	Zugang zur Schädelbasis, n.n.bez.	04.06.10↔	Exzision von intrakraniellen Ganglien
01.24.31↔	Zugang zur Schädelbasis, transoral	04.06.20↔	Exzision von sonstigen peripheren Ganglien
01.24.32↔	Zugang zur Schädelbasis, transoral mit Spaltung des weichen Gaumens	04.06.99↔	Sonstige Exzision von kranialen oder peripheren Ganglien, sonstige
01.24.33↔	Zugang zur Schädelbasis, transoral mit Spaltung des weichen und harten Gaumens	04.07.00↔	Sonstige Exzision oder Avulsion von kranialen oder peripheren Nerven, n.n.bez.
01.24.34↔	Zugang zur Schädelbasis, transsphenoidal	04.07.10↔	Exzision eines Nerven zur Transplantation
01.24.35↔	Zugang zur Schädelbasis, transethmoidal	04.07.11↔	Entfernung eines Nerventransplantates
01.24.36↔	Zugang zur Schädelbasis, transmastoidal	04.07.20↔	Sonstige Exzision oder Avulsion von intrakraniellen Nerven
01.24.37↔	Zugang zur Schädelbasis, translabyrinthär	04.07.30↔	Sonstige Exzision oder Avulsion von extrakraniellen Hirnnerven
01.24.38↔	Zugang zur Schädelbasis, transpyramidal	04.07.40↔	Sonstige Exzision oder Avulsion des Plexus brachialis
01.24.39↔	Zugang zur Schädelbasis, sonstige	04.07.41↔	Sonstige Exzision oder Avulsion von Nerven der Schulter
01.24.3a↔	Zugang zur Schädelbasis, transkondylär	04.07.42↔	Sonstige Exzision oder Avulsion von Nerven des Armes und der Hand
01.24.3b↔	Zugang zur Schädelbasis, transorbital	04.07.43↔	Sonstige Exzision oder Avulsion von Nerven des Rumpfes und der unteren Extremität
01.24.3c↔	Zugang zur Schädelbasis, mit Le-Fort-I-Osteotomie	04.07.99↔	Sonstige Exzision oder Avulsion von kranialen oder peripheren Nerven, sonstige
01.24.3d↔	Zugang zur Schädelbasis, transnasal-transcribiform	04.08.00↔	Optikusscheidenfensterung, n.n.bez.
01.24.3e↔	Zugang zur Schädelbasis, transnasal-transclival	04.08.10↔	Sonstige Operationen am N. opticus
01.24.3f↔	Zugang zur Schädelbasis, transoral-transclival	04.08.99↔	Optikusscheidenfensterung, sonstige
01.24.3g↔	Zugang zur Schädelbasis, transnasal-transpterygoidal	04.11.00↔	Geschlossene [perkutane] [Nadel-] Biopsie an kranialem oder peripherem Nerv oder Ganglion, n.n.bez.
01.24.99↔	Sonstige Kraniotomie, sonstige	04.11.10↔	Geschlossene [perkutane] [Nadel-] Biopsie an intrakraniellen Hirnnerven
01.25.00↔	Sonstige Kraniektomie, n.n.bez.	04.11.20↔	Geschlossene [perkutane] [Nadel-] Biopsie an extrakraniellen Hirnnerven
01.25.10↔	Sonstige Kraniektomie mit Dekompression	04.12.00↔	Offene Biopsie an kranialem oder peripherem Nerv oder Ganglion, n.n.bez.
01.25.11↔	Sonstige Kraniektomie zur Entleerung eines epiduralen Hämatoms	04.12.10↔	Offene Biopsie an intrakraniellen Hirnnerven
01.25.12↔	Sonstige Kraniektomie zur Entleerung eines epiduralen Epyems	04.12.20↔	Offene Biopsie an extrakraniellen Hirnnerven
01.25.13↔	Sonstige Kraniektomie zur Entfernung eines Fremdkörpers aus Schädelknochen oder Epiduralraum	04.12.30↔	Offene Biopsie am Plexus brachialis
01.25.14↔	Sonstige Kraniektomie mit Einlegen von alloplastischem Material oder eines Medikamententrägers in den Schädelknochen oder Epiduralraum	04.12.31↔	Offene Biopsie an Nerven der Schulter
01.25.19↔	Sonstige Kraniektomie zur Drainage epiduraler Flüssigkeit oder aus sonstigen Gründen	04.12.32↔	Offene Biopsie an Nerven des Armes und der Hand
01.25.20↔	Sonstige Kraniektomie, Rekraniotomie mit Einbringen einer Drainage	04.12.33↔	Offene Biopsie an Nerven des Rumpfes
01.25.21↔	Sonstige Kraniektomie, Rekraniotomie zur Entfernung von alloplastischem Material oder eines Medikamententrägers aus dem Schädelknochen oder Epiduralraumes	04.12.34↔	Offene Biopsie an Nerven des Plexus lumbosacralis
01.25.99↔	Sonstige Kraniektomie, sonstige	04.12.35↔	Offene Biopsie an Nerven der unteren Extremität
04.03.00↔	Durchtrennung oder Quetschen (Crushing) von anderen kranialen und peripheren Nerven, n.n.bez.	04.12.99↔	Offene Biopsie an kranialem oder peripherem Nerv oder Ganglion, sonstige
04.03.10↔	Durchtrennung oder Quetschen (Crushing) des N. vestibulocochlearis	04.2x.00↔	Destruktion von kranialen und peripheren Nerven und Ganglien, n.n.bez.
04.03.11↔	Durchtrennung oder Quetschen (Crushing) von intrakraniellen Anteilen von sonstigen Hirnnerven und Ganglien	04.2x.10↔	Destruktion von intrakraniellen Hirnnerven und Ganglien
04.03.20↔	Durchtrennung oder Quetschen (Crushing) von extrakraniellen Hirnnerven	04.2x.20↔	Destruktion von extrakraniellen Hirnnerven
		04.2x.30↔	Destruktion des Plexus brachialis
		04.2x.31↔	Destruktion von Nerven der Schulter
		04.2x.32↔	Destruktion von Nerven des Armes und der Hand
		04.2x.33↔	Destruktion von Nerven des Rumpfes und Plexus lumbosacralis

04.2x.34↔	Destruktion von Nerven des Beines und des Fusses	04.79.99↔	Sonstige Neuroplastik, sonstige
04.2x.39↔	Destruktion von sonstigen peripheren Nerven oder Ganglien	04.92.00↔	Implantation oder Ersetzen der Elektrode(n) eines peripheren Neurostimulators, n.n.bez.
04.2x.99↔	Destruktion von kranialen und peripheren Nerven und Ganglien, sonstige	04.92.10↔	Implantation oder Ersetzen der Elektrode(n) eines temporären peripheren Neurostimulators, Einzelelektrodensystems, Teststimulation
04.6x.00↔	Transposition von kranialen und peripheren Nerven, n.n.bez.	04.92.11↔	Implantation oder Ersetzen der Elektrode(n) eines temporären peripheren Neurostimulators, Mehrelektrodensystems, Teststimulation
04.6x.10↔	Transposition eines extrakraniellen Hirnnerven mit epineuraler primärer Naht	04.92.20↔	Implantation oder Ersetzen der Elektrode(n) eines permanenten peripheren Neurostimulators, Stabelektrode, Einzelelektrodensystems, perkutan
04.6x.11↔	Transposition eines extrakraniellen Hirnnerven mit epineuraler sekundärer Naht	04.92.21↔	Implantation oder Ersetzen der Elektrode(n) eines permanenten peripheren Neurostimulators, Stabelektrode, Mehrelektrodensystems, perkutan
04.6x.12↔	Transposition eines extrakraniellen Hirnnerven mit interfaszikulärer primärer und sekundärer Naht	04.92.30↔	Implantation oder Ersetzen der Elektrode(n) eines permanenten peripheren Neurostimulators, Plattenelektrode, Einzelelektrodensystems, offen chirurgisch
04.6x.20↔	Transposition des Plexus brachialis mit epineuraler primärer Naht	04.92.31↔	Implantation oder Ersetzen der Elektrode(n) eines permanenten peripheren Neurostimulators, Plattenelektrode, Mehrelektrodensystems, offen chirurgisch
04.6x.21↔	Transposition des Plexus brachialis mit epineuraler sekundärer Naht	04.92.40↔	Implantation oder Ersetzen einer Vagusnervstimulationselektrode
04.6x.22↔	Transposition des Plexus brachialis mit interfaszikulärer primärer Naht	04.92.99↔	Implantation oder Ersetzen der Elektrode(n) eines peripheren Neurostimulators, sonstige
04.6x.23↔	Transposition des Plexus brachialis mit interfaszikulärer sekundärer Naht	04.93.00↔	Entfernen der Elektrode(n) eines peripheren Neurostimulators, n.n.bez.
04.6x.30↔	Transposition eines Nerven der Schulter mit epineuraler primärer und sekundärer Naht	04.93.10↔	Entfernen der Elektrode(n) eines peripheren Neurostimulators, Stabelektrode, Einzelelektrodensystem
04.6x.31↔	Transposition eines Nerven der Schulter mit interfaszikulärer primärer und sekundärer Naht	04.93.11↔	Entfernen der Elektrode(n) eines peripheren Neurostimulators, Stabelektrode, Mehrelektrodensystem
04.6x.40↔	Transposition eines Nerven des Armes mit epineuraler primärer Naht	04.93.20↔	Entfernen der Elektrode(n) eines peripheren Neurostimulators, Plattenelektrode, Einzelelektrodensystem
04.6x.41↔	Transposition eines Nerven des Armes mit epineuraler sekundärer Naht	04.93.21↔	Entfernen der Elektrode(n) eines peripheren Neurostimulators, Plattenelektrode, Mehrelektrodensystem
04.6x.42↔	Transposition eines Nerven des Armes mit interfaszikulärer primärer Naht	04.93.40↔	Entfernen einer Vagusnervelektrode
04.6x.43↔	Transposition eines Nerven des Armes mit interfaszikulärer sekundärer Naht	04.93.99↔	Entfernen der Elektrode(n) eines peripheren Neurostimulators, sonstige
04.6x.50↔	Transposition eines Nerven des Rumpfes und der unteren Extremität mit epineuraler primärer und sekundärer Naht	04.94.10↔	Revision (ohne Ersetzen) der Elektrode(n) eines peripheren Neurostimulators, n.n.bez.
04.6x.51↔	Transposition eines Nerven des Rumpfes und der unteren Extremität mit interfaszikulärer primärer und sekundärer Naht	04.94.11↔	Revision (ohne Ersetzen) der Elektrode(n) eines peripheren Neurostimulators, Stabelektrode, Einzelelektrodensystem
04.6x.70↔	Transposition mit Neurolyse und Dekompression eines extrakraniellen Hirnnerven	04.94.12↔	Revision (ohne Ersetzen) der Elektrode(n) eines peripheren Neurostimulators, Stabelektrode, Mehrelektrodensystem
04.6x.71↔	Transposition mit Neurolyse und Dekompression des Plexus brachialis oder eines Nerven der Schulter	04.94.13↔	Revision (ohne Ersetzen) der Elektrode(n) eines peripheren Neurostimulators, Plattenelektrode, Einzelelektrodensystem
04.6x.72↔	Transposition mit Neurolyse und Dekompression eines Nerven des Armes	04.94.14↔	Revision (ohne Ersetzen) der Elektrode(n) eines peripheren Neurostimulators, Plattenelektrode, Mehrelektrodensystem
04.6x.74↔	Transposition mit Neurolyse und Dekompression eines Nerven des Rumpfes und der unteren Extremität	04.94.99↔	Revision (ohne Ersetzen) der Elektrode(n) eines peripheren Neurostimulators, sonstige
04.6x.75↔	Transposition von sonstigen kranialen und peripheren Nerven	04.99.00↔	Sonstige Operation an kranialen und peripheren Nerven, n.n.bez.
04.6x.99↔	Transposition von kranialen und peripheren Nerven, sonstige	04.99.10↔	Implantation oder Ersetzen einer peripheren Neuroprothese
04.76↔	Plastische Rekonstruktion einer alten traumatischen Verletzung an kranialen und peripheren Nerven	04.99.11↔	Revision (ohne Ersetzen) einer peripheren Neuroprothese
04.79.10↔	Transplantation und Transposition eines extrakraniellen Hirnnerven mit epineuraler Naht	04.99.12↔	Entfernung einer peripheren Neuroprothese
04.79.11↔	Transplantation und Transposition des Plexus brachialis mit epineuraler Naht	04.99.99↔	Sonstige Operation an kranialen und peripheren Nerven, sonstige
04.79.12↔	Transplantation und Transposition von Nerven der Schulter mit epineuraler Naht	05.0↔	Durchtrennung von sympathischen Nerven oder Ganglien
04.79.13↔	Transplantation und Transposition eines Nerven des Armes und der Hand mit epineuraler Naht	05.11↔	Biopsie an einem sympathischen Nerv oder Ganglion
04.79.14↔	Transplantation und Transposition von Nerven des Rumpfes und der unteren Extremität mit epineuraler Naht	05.21↔	Exzision des Ganglion sphenopalatinum
04.79.19↔	Transplantation und Transposition eines sonstigen Nervens mit epineuraler Naht	05.22↔	Zervikale Sympathektomie
04.79.20↔	Transplantation und Transposition eines Nerven mit interfaszikulärer Naht	05.23↔	Lumbale Sympathektomie
04.79.21↔	Transplantation und Transposition eines extrakraniellen Hirnnerven mit interfaszikulärer Naht	05.24↔	Präsakrale Sympathektomie
04.79.22↔	Transplantation und Transposition des Plexus brachialis mit interfaszikulärer Naht	05.25↔	Periarterielle Sympathektomie
04.79.23↔	Transplantation und Transposition von Nerven der Schulter mit interfaszikulärer Naht	05.26↔	Thorakale Sympathektomie
04.79.24↔	Transplantation und Transposition eines Nerven des Armes und der Hand mit interfaszikulärer Naht	05.29↔	Sonstige Sympathektomie und Exzision eines Ganglions
04.79.25↔	Transplantation und Transposition von Nerven des Rumpfes und der unteren Extremität mit interfaszikulärer Naht	05.89↔	Sonstige Operation an sympathischem Nerv oder Ganglion
04.79.29↔	Transplantation und Transposition eines sonstigen Nerven mit interfaszikulärer Naht	05.9↔	Sonstige Operationen am Nervensystem
		21.07↔	Stillung einer Epistaxis durch Exzision von nasaler Mukosa und Hauttransplantation an Septum und laterale Nasenwand
		21.88.00↔	Sonstige Septumplastik, n.n.bez.
		21.88.10↔	Septumplastik, Septumunterfütterung

21.88.11↔	Septumplastik, Verschluss einer Septumperforation mit Schleimhaut-Verschleibelappen	34.4x.21↔	Teilresektion einer Läsion an der Brustwand, ohne Rekonstruktion
21.88.12↔	Septumplastik, Plastische Korrektur ohne Resektion	34.4x.22↔	Teilresektion einer Läsion an der Brustwand, mit Rekonstruktion
21.88.13↔	Septumplastik, Plastische Korrektur mit Resektion	34.4x.30↔	Resektion einer Läsion an der Brustwand, komplette Resektion des Sternums, n.n.bez.
21.88.14↔	Septumplastik, Plastische Rekonstruktion des Nasenseptums, mit lokalen autogenen Transplantaten (Austauschplastik)	34.4x.31↔	Resektion einer Läsion an der Brustwand, komplette Resektion des Sternums, ohne Rekonstruktion
21.88.15↔	Septumplastik, Plastische Rekonstruktion des Nasenseptums, mit distalen autogenen Transplantaten, allogenen oder xenogenen Transplantaten	34.4x.32↔	Resektion einer Läsion an der Brustwand, komplette Resektion des Sternums, mit Rekonstruktion
21.88.99↔	Sonstige Septumplastik, sonstige	34.74↔	Korrektur einer Brustwanddeformität
22.2x.00↔	Endonasale Nasennebenhöhlen-Eröffnung, n.n.bez.	34.79.00↔	Sonstige plastische Rekonstruktion an der Brustwand, n.n.bez.
22.2x.10↔	Infundibulotomie ohne Kieferhöhlenfensterung	34.79.10↔	Sonstige plastische Rekonstruktion an der Brustwand, sekundärer Verschluss einer Thorakotomie, n.n.bez.
22.2x.11↔	Infundibulotomie mit Kieferhöhlenfensterung	34.79.11↔	Sonstige plastische Rekonstruktion an der Brustwand, sekundärer Verschluss einer Thorakotomie, durch Draht
22.2x.20↔	Endonasale Nasennebenhöhlen-Eröffnung durch Ballondilatation, n.n.bez.	34.79.12↔	Sonstige plastische Rekonstruktion an der Brustwand, sekundärer Verschluss einer Thorakotomie, durch Platte
22.2x.21↔	Endonasale Nasennebenhöhlen-Eröffnung durch Ballondilatation, Keilbeinhöhle	34.79.19↔	Sonstige plastische Rekonstruktion an der Brustwand, sekundärer Verschluss einer Thorakotomie, sonstige
22.2x.22↔	Endonasale Nasennebenhöhlen-Eröffnung durch Ballondilatation, Stirnhöhle	34.79.20↔	Sonstige plastische Rekonstruktion an der Brustwand, Stabilisierung, offen chirurgisch, n.n.bez.
22.2x.23↔	Endonasale Nasennebenhöhlen-Eröffnung durch Ballondilatation, Kieferhöhle	34.79.21↔	Sonstige plastische Rekonstruktion an der Brustwand, Stabilisierung, offen chirurgisch, durch Draht
22.2x.28↔	Endonasale Nasennebenhöhlen-Eröffnung durch Ballondilatation, mehrere Nasennebenhöhlen	34.79.22↔	Sonstige plastische Rekonstruktion an der Brustwand, Stabilisierung, offen chirurgisch, durch Platte
22.2x.29↔	Endonasale Nasennebenhöhlen-Eröffnung durch Ballondilatation, sonstige	34.79.29↔	Sonstige plastische Rekonstruktion an der Brustwand, Stabilisierung, offen chirurgisch, sonstige
22.2x.99↔	Sonstige Endonasale Nasennebenhöhlen-Eröffnung	34.79.30↔	Sonstige plastische Rekonstruktion an der Brustwand, offene Reposition einer Sternumfraktur, n.n.bez.
22.61↔	Exzision einer Läsion am Sinus maxillaris durch den Zugang nach Caldwell-Luc	34.79.31↔	Sonstige plastische Rekonstruktion an der Brustwand, offene Reposition einer Sternumfraktur, durch Draht
22.62.00↔	Exzision einer Läsion am Sinus maxillaris durch anderen Zugang, n.n.bez.	34.79.32↔	Sonstige plastische Rekonstruktion an der Brustwand, offene Reposition einer Sternumfraktur, durch Platte
22.62.10↔	Exzision einer Läsion am Sinus maxillaris, endoskopisch, n.n.bez.	34.79.39↔	Sonstige plastische Rekonstruktion an der Brustwand, offene Reposition einer Sternumfraktur, sonstige
22.62.11↔	Endonasale Resektion der medialen Kieferhöhlenwand	34.79.40↔	Sonstige plastische Rekonstruktion an der Brustwand, Knochenplastik und Knochentransplantation
22.62.19↔	Exzision einer Läsion am Sinus maxillaris, endoskopisch, sonstige	34.79.99↔	Sonstige plastische Rekonstruktion an der Brustwand, sonstige
22.62.20↔	Exzision einer Läsion am Sinus maxillaris, offen chirurgisch, n.n.bez.	34.81↔	Exzision von Läsion oder Gewebe am Zwerchfell
22.62.21↔	Mediale Resektion der Kieferhöhlenwand, offen chirurgisch	40.11.10↔	Offene (Inzisions-) Biopsie eines mediastinalen, paraaortalen, iliakalen oder pelvinalen Lymphknotens
22.62.29↔	Exzision einer Läsion am Sinus maxillaris, offen chirurgisch, sonstige	40.11.11↔	Offene (Inzisions-) Biopsie eines zervikalen, supraklavikulären, axillären oder inguinalen Lymphknotens
22.62.99↔	Exzision einer Läsion am Sinus maxillaris durch anderen Zugang, sonstige	40.21.00↔	Exzision eines tiefen zervikalen Lymphknotens, n.n.bez.
29.92↔	Durchtrennung des N. glossopharyngeus	40.21.10↔	Exzision einzelner Lymphknoten und Lymphgefäße, zervikal, ohne Markierung
31.91↔	Durchtrennung des N. laryngeus	40.21.11↔	Exzision einzelner Lymphknoten und Lymphgefäße, zervikal, mit Radionuklidmarkierung oder Farbstoffmarkierung (Sentinel-Lymphonodektomie)
34.3x.00↔	Exzision oder Destruktion von Läsion oder Gewebe des Mediastinums, n.n.bez.	40.21.99↔	Exzision eines tiefen zervikalen Lymphknotens, sonstige
34.3x.10↔	Exzision von Läsion oder Gewebe des Mediastinums	40.22.00↔	Exzision eines mamma-internalen Lymphknotens, n.n.bez.
34.3x.20↔	Resektion von Läsion oder Gewebe des Mediastinums, n.n.bez.	40.22.10↔	Exzision eines mamma-internalen Lymphknotens, thorakoskopisch
34.3x.21↔	Resektion von Läsion oder Gewebe des Mediastinums, ohne Resektion an mediastinalen Organen	40.22.20↔	Exzision eines mamma-internalen Lymphknotens, offen chirurgisch
34.3x.22↔	Resektion von Läsion oder Gewebe des Mediastinums, mit Lungenresektion oder Brustwandteilresektion	40.22.99↔	Exzision eines mamma-internalen Lymphknotens, sonstige
34.3x.23↔	Resektion von Läsion oder Gewebe des Mediastinums, mit Perikardteilresektion	40.23.00↔	Exzision eines axillären Lymphknotens, n.n.bez.
34.3x.24↔	Resektion von Läsion oder Gewebe des Mediastinums, mit prothetischem Gefässersatz	40.23.10↔	Exzision eines axillären Lymphknotens, ohne Markierung
34.3x.25↔	Resektion von Läsion oder Gewebe des Mediastinums, mit Lungenresektion und Gefässersatz	40.23.11↔	Exzision eines axillären Lymphknotens, mit Radionuklidmarkierung oder Farbstoffmarkierung (Sentinel-Lymphonodektomie)
34.3x.26↔	Resektion von Läsion oder Gewebe des Mediastinums, mit Lungenresektion und Perikardteilresektion	40.23.99↔	Exzision eines axillären Lymphknotens, sonstige
34.3x.27↔	Resektion von Läsion oder Gewebe des Mediastinums, mit Perikardteilresektion und Gefässersatz	40.24.00↔	Exzision eines inguinalen Lymphknotens, n.n.bez.
34.3x.28↔	Resektion von Läsion oder Gewebe des Mediastinums, mit Lungen- und Perikardteilresektion und Gefässersatz	40.24.10↔	Exzision eines inguinalen Lymphknotens, offen chirurgisch, ohne Markierung
34.3x.29↔	Resektion von Läsion oder Gewebe des Mediastinums, sonstige	40.24.11↔	Exzision eines inguinalen Lymphknotens, offen chirurgisch, mit Radionuklidmarkierung oder Farbstoffmarkierung (Sentinel-Lymphonodektomie)
34.3x.30↔	Destruktion von Läsion oder Gewebe des Mediastinums	40.24.20↔	Exzision eines inguinalen Lymphknotens, laparoskopisch
34.3x.99↔	Exzision oder Destruktion von Läsion oder Gewebe des Mediastinums, sonstige	40.24.99↔	Exzision eines inguinalen Lymphknotens, sonstige
34.4x.00↔	Exzision oder Destruktion einer Läsion an der Brustwand, n.n.bez.	40.29.10↔	Exzision eines mediastinalen Lymphknotens, n.n.bez.
34.4x.10↔	Exzision einer Läsion an der Brustwand	40.29.11↔	Exzision eines mediastinalen Lymphknotens, offen chirurgisch
34.4x.20↔	Teilresektion einer Läsion an der Brustwand, n.n.bez.		

40.29.12↔	Exzision eines mediastinalen Lymphknotens, thorakoskopisch	40.59.11↔	Radikale Exzision mediastinaler Lymphknoten als selbständiger Eingriff
40.29.19↔	Exzision eines mediastinalen Lymphknotens, sonstige	40.59.12↔	Radikale Exzision peribronchialer Lymphknoten als selbständiger Eingriff
40.29.20↔	Exzision eines paraaortalen Lymphknotens	40.59.19↔	Radikale Exzision anderer Lymphknoten als selbständiger Eingriff, sonstige
40.29.30↔	Exzision eines iliakalen Lymphknotens	40.59.20↔	Radikale Exzision anderer Lymphknoten im Rahmen eines anderen Eingriffs, n.n.bez.
40.29.70↔	Exzision eines Lymphangioms oder Hygroma cysticum	40.59.21↔	Radikale Exzision mediastinaler Lymphknoten im Rahmen eines anderen Eingriffs
40.29.80↔	Exzision mehrerer abdominaler Lymphknotenstationen (mit Leberbiopsie), n.n.bez.	40.59.22↔	Radikale Exzision peribronchialer Lymphknoten im Rahmen eines anderen Eingriffs
40.29.81↔	Exzision mehrerer abdominaler Lymphknotenstationen (mit Leberbiopsie), offen chirurgisch [Staging-Laparotomie]	40.59.29↔	Radikale Exzision anderer Lymphknoten im Rahmen eines anderen Eingriffs, sonstige
40.29.82↔	Exzision mehrerer abdominaler Lymphknotenstationen (mit Leberbiopsie), laparoskopisch [Staging-Laparoskopie]	40.59.99↔	Radikale Exzision anderer Lymphknoten, sonstige
40.29.89↔	Exzision mehrerer abdominaler Lymphknotenstationen (mit Leberbiopsie), sonstige	40.9x.10↔	Anastomose zur Beseitigung eines Lymphödems
40.29.99↔	Einfache Exzision einer anderen lymphatischen Struktur, sonstige	40.9x.20↔	Inzision einer Lymphozele
40.3x.10↔	Regionale Lymphadenektomie als selbständiger Eingriff, n.n.bez.	41.42.00↔	Exzision oder Destruktion von Läsion oder Gewebe der Milz, n.n.bez.
40.3x.11↔	Regionale Lymphadenektomie als selbständiger Eingriff, zervikal	41.42.10↔	Exzision von Läsion oder Gewebe der Milz
40.3x.12↔	Regionale Lymphadenektomie als selbständiger Eingriff, axillär	41.42.20↔	Destruktion von Läsion oder Gewebe der Milz
40.3x.13↔	Regionale Lymphadenektomie als selbständiger Eingriff, paraaortal, pelvin, obturatorisch oder iliakal	41.42.99↔	Exzision oder Destruktion von Läsion oder Gewebe der Milz, sonstige
40.3x.14↔	Regionale Lymphadenektomie als selbständiger Eingriff, inguinal, offen chirurgisch	41.43↔	Partielle Splenektomie
40.3x.15↔	Regionale Lymphadenektomie als selbständiger Eingriff, inguinale, laparoskopisch	41.5↔	Totale Splenektomie
40.3x.16↔	Regionale Lymphadenektomie als selbständiger Eingriff, mediastinal und peribronchial	50.12↔	Offene Biopsie an der Leber
40.3x.19↔	Regionale Lymphadenektomie als selbständiger Eingriff, sonstige	50.14↔	Laparoskopische Leberbiopsie
40.3x.21↔	Regionale Lymphadenektomie im Rahmen eines anderen Eingriffs, zervikal	55.01.11↔	Nephrotomie, offen chirurgisch
40.3x.22↔	Regionale Lymphadenektomie im Rahmen eines anderen Eingriffs, axillär	55.01.12↔	Nephrotomie, offen chirurgisch zur Exploration
40.3x.23↔	Regionale Lymphadenektomie im Rahmen eines anderen Eingriffs, paraaortal, pelvin oder iliakal	55.01.13↔	Nephrotomie, offen chirurgisch zur Punktion einer Zyste
40.3x.24↔	Regionale Lymphadenektomie im Rahmen eines anderen Eingriffs, obturatorisch	55.24↔	Offene Nierenbiopsie
40.3x.25↔	Regionale Lymphadenektomie im Rahmen eines anderen Eingriffs, inguinale	55.81↔	Naht einer Rissverletzung an der Niere
40.3x.26↔	Regionale Lymphadenektomie im Rahmen eines anderen Eingriffs, mediastinal und peribronchial	55.84↔	Reposition einer Nierenstiel-Torsion
40.3x.29↔	Regionale Lymphadenektomie im Rahmen eines anderen Eingriffs, sonstige	62.3x.00↔	Einseitige Orchidektomie, n.n.bez.
40.50↔	Radikale Exzision von Lymphknoten, n.n.bez.	62.3x.10↔	Einseitige Orchidektomie, skrotal, ohne Epididymektomie
40.51.00↔	Radikale Exzision von axillären Lymphknoten, n.n.bez.	62.3x.11↔	Einseitige Orchidektomie, skrotal, mit Epididymektomie
40.51.10↔	Radikale Exzision von axillären Lymphknoten als selbständiger Eingriff	62.3x.20↔	Einseitige Orchidektomie, Inguinalhoden, ohne Epididymektomie
40.51.11↔	Radikale Exzision von axillären Lymphknoten im Rahmen eines anderen Eingriffs	62.3x.21↔	Einseitige Orchidektomie, Inguinalhoden, mit Epididymektomie
40.51.99↔	Radikale Exzision von axillären Lymphknoten, sonstige	62.3x.30↔	Einseitige Orchidektomie, Abdominalhoden, offen chirurgisch
40.52.00↔	Radikale Exzision von periaortalen Lymphknoten, n.n.bez.	62.3x.31↔	Einseitige Orchidektomie, Abdominalhoden, laparoskopisch
40.52.10↔	Radikale Exzision von retroperitonealen (paraaortal, parakaval) und pelvinen Lymphknoten als selbständiger Eingriff	62.3x.40↔	Einseitige Orchidektomie, radikal
40.52.11↔	Radikale Exzision von retroperitonealen (paraaortal, parakaval) und pelvinen Lymphknoten im Rahmen eines anderen Eingriffs	62.3x.99↔	Einseitige Orchidektomie, sonstige
40.52.99↔	Radikale Exzision von periaortalen Lymphknoten, sonstige	62.41↔	Entfernen beider Hoden im gleichen Eingriff
40.53.00↔	Radikale Exzision von iliakalen Lymphknoten, n.n.bez.	77.31.10↔	Sonstige Knochendurchtrennung an Skapula
40.53.10↔	Radikale Exzision von iliakalen Lymphknoten als selbständiger Eingriff	77.31.11↔	Sonstige Knochendurchtrennung an Klavikula
40.53.11↔	Radikale Exzision von iliakalen Lymphknoten im Rahmen eines anderen Eingriffs	77.39.49↔	Sonstige Knochendurchtrennung an Phalangen des Fusses
40.53.99↔	Radikale Exzision von iliakalen Lymphknoten, sonstige	77.91.11↔	Totale Resektion einer Rippe
40.54.00↔	Radikale Exzision von inguinalen Lymphknoten, n.n.bez.	77.91.12↔	Totale Resektion einer Halsrippe
40.54.10↔	Radikale Exzision von inguinalen Lymphknoten als selbständiger Eingriff	77.91.13↔	Totale Resektion des Sternums
40.54.11↔	Radikale Exzision von inguinalen Lymphknoten im Rahmen eines anderen Eingriffs	78.06.10↔	Knochen transplantation an der Patella, gefässgestielt mit mikrovaskulärer Anastomose
40.54.99↔	Radikale Exzision von inguinalen Lymphknoten, sonstige	78.09.10↔	Knochen transplantation an Phalangen der Hand, gefässgestielt mit mikrovaskulärer Anastomose
40.59.00↔	Radikale Exzision anderer Lymphknoten, n.n.bez.	78.09.11↔	Knochen transplantation an Phalangen der Hand, gefässgestielt ohne mikrovaskuläre Anastomose
40.59.10↔	Radikale Exzision anderer Lymphknoten als selbständiger Eingriff, n.n.bez.	78.09.90↔	Knochen transplantation an andere näher bezeichnete Knochen, ausser Gesichtsschädelknochen, gefässgestielt mit mikrovaskulärer Anastomose
		78.09.91↔	Knochen transplantation an andere näher bezeichnete Knochen, ausser Gesichtsschädelknochen, gefässgestielt ohne mikrovaskuläre Anastomose
		78.09.92↔	Knochen transplantation an andere näher bezeichnete Knochen, ausser Gesichtsschädelknochen, allogon
		78.11.99↔	Anlegen eines Fixateur externe an Skapula, Klavikula, Rippen und Sternum (inkl. Reposition von Frakturen), sonstige
		78.19.90↔	Geschlossene Reposition einer Fraktur sonstiger bezeichneter Knochen mit Knochenfixation durch Fixateur externe
		78.19.91↔	Offene Reposition einer Fraktur sonstiger bezeichneter Knochen mit Knochenfixation durch Fixateur externe
		78.19.99↔	Anlegen eines Fixateur externe an andere näher bezeichnete Knochen, ausser Gesichtsschädelknochen (inkl. Reposition von Frakturen), sonstige

78.30↔	Verlängerungsosteotomie an Extremitäten, ohne Angabe der Lokalisation	81.96.86↔	Sonstige Rekonstruktion an anderen näher bezeichneten Gelenken, Knorpeltransplantation und Implantation von in-vitro hergestellten Gewebekulturen, offen chirurgisch
78.39.99↔	Verlängerungsosteotomie an anderen näher bezeichneten Knochen, sonstige	81.96.89↔	Sonstige Rekonstruktion an anderen näher bezeichneten Gelenken, sonstige
78.49.00↔	Sonstige plastische Rekonstruktion an anderen näher bezeichneten Knochen, ausser Gesichtsschädelknochen, n.n.bez.	81.96.8a↔	Sonstige Rekonstruktion an anderen näher bezeichneten Gelenken, subchondrale Knocheneröffnung, arthroskopisch
78.49.10↔	Sonstige plastische Rekonstruktion an anderen näher bezeichneten Knochen, n.n.bez.	81.96.8b↔	Sonstige Rekonstruktion an anderen näher bezeichneten Gelenken, subchondrale Knocheneröffnung, offen chirurgisch
78.49.19↔	Sonstige plastische Rekonstruktion an anderen näher bezeichneten Knochen, sonstige	81.96.8c↔	Sonstige Rekonstruktion an anderen näher bezeichneten Gelenken, subchondrale Knocheneröffnung mit Einbringen eines azellulären Implantats, arthroskopisch
78.61.11↔	Knochenimplantatentfernung an Rippen und Sternum	81.96.92↔	Sonstige gelenkrekonstruktive und gelenkplastische Eingriffe, Refixation am Kapselbandapparat anderer Gelenke
78.91↔	Einsetzen eines Knochenwachstumsstimulators an Skapula, Klavikula, Rippen und Sternum	81.96.96↔	Sonstige gelenkrekonstruktive und gelenkplastische Eingriffe, Einbringen von Abstandshaltern (z.B. nach Entfernung einer Endoprothese)
78.97↔	Einsetzen eines Knochenwachstumsstimulators an Tibia und Fibula	81.96.97↔	Sonstige gelenkrekonstruktive und gelenkplastische Eingriffe, Komplexe Erstimplantation und Wechseloperation einer Gelenkendoprothese in Verbindung mit Knochenersatz und dem Ersatz benachbarter Gelenke
78.99↔	Einsetzen eines Knochenwachstumsstimulators an anderen näher bezeichneten Knochen, ausser Gesichtsschädelknochen	81.96.9b↔	Sonstige gelenkrekonstruktive und gelenkplastische Eingriffe, sonstige gelenkplastische Eingriffe
79.19.00↔	Geschlossene Reposition einer Fraktur anderer bezeichneter Knochen mit innerer Knochenfixation, n.n.bez.	81.99.00↔	Sonstige Operationen an Gelenken und Gelenkstrukturen, n.n.bez.
79.19.11↔	Geschlossene Reposition einer Fraktur von Rippen mit innerer Fixation	81.99.10↔	Arthroskopische Revision eines Gelenkes, n.n.bez
79.19.12↔	Geschlossene Reposition einer Fraktur von Sternum mit innerer Fixation	81.99.19↔	Arthroskopische Revision eines Gelenkes, Sonstige
79.19.99↔	Geschlossene Reposition einer Fraktur anderer bezeichneter Knochen mit innerer Knochenfixation, sonstige	81.99.1c↔	Arthroskopische Revision eines Gelenkes, Oberes Sprunggelenk
79.29.00↔	Offene Reposition einer Fraktur anderer bezeichneter Knochen ohne innere Knochenfixation, n.n.bez.	81.99.1d↔	Arthroskopische Revision eines Gelenkes, Unteres Sprunggelenk
79.29.99↔	Offene Reposition einer Fraktur anderer bezeichneter Knochen ohne innere Knochenfixation, sonstige	81.99.20↔	Offen chirurgische Revision eines Gelenkes, n.n.bez.
79.39.00↔	Offene Reposition einer Fraktur anderer bezeichneter Knochen mit innerer Knochenfixation, n.n.bez.	81.99.2c↔	Offen chirurgische Revision eines Gelenkes, Oberes Sprunggelenk
79.39.99↔	Offene Reposition einer Fraktur anderer bezeichneter Knochen mit innerer Knochenfixation, sonstige	81.99.2d↔	Offen chirurgische Revision eines Gelenkes, Unteres Sprunggelenk
79.40↔	Geschlossene Reposition einer Epiphysendistase, ohne Angabe der Lokalisation	81.99.30↔	Arthroskopische Operationen am Gelenkknorpel, n.n.bez.
79.50↔	Offene Reposition einer Epiphysendistase, ohne Angabe der Lokalisation	81.99.39↔	Arthroskopische Operationen am Gelenkknorpel, sonstige
80.09↔	Arthrotomie zur Prothesenentfernung an anderer bezeichneter Lokalisation	81.99.3c↔	Arthroskopische Operation am Gelenkknorpel, Oberes Sprunggelenk
80.19.00↔	Sonstige Arthrotomie an anderer bezeichneter Lokalisation, n.n.bez.	81.99.3d↔	Arthroskopische Operation am Gelenkknorpel, Unteres Sprunggelenk
80.19.90↔	Arthroskopische Arthrotomie an anderer bezeichneter Lokalisation, Gelenkspülung mit Drainage	81.99.40↔	Offen chirurgische Operationen am Gelenkknorpel, n.n.bez.
80.19.91↔	Arthroskopische Arthrotomie an anderer bezeichneter Lokalisation, Entfernung freier Gelenkkörper	81.99.4e↔	Offen chirurgische Operation am Gelenkknorpel, Fuss- und Zehengelenk sonstige
80.19.92↔	Arthroskopische Arthrotomie an anderer bezeichneter Lokalisation, Einlegen oder Entfernen eines Medikamententrägers	81.99.4f↔	Offen chirurgische Operation am Gelenkknorpel, Metatarsophalangealgelenk
80.19.93↔	Arthrotomie an anderer bezeichneter Lokalisation, Gelenkspülung mit Drainage	81.99.4g↔	Offen chirurgische Operation am Gelenkknorpel, Zehengelenk
80.19.94↔	Arthrotomie an anderer bezeichneter Lokalisation, Entfernung freier Gelenkkörper	81.99.50↔	Arthrorise und Temporäre Fixation eines Gelenkes, n.n.bez.
80.19.99↔	Sonstige Arthrotomie an anderer bezeichneter Lokalisation, sonstige	81.99.59↔	Arthrorise und Temporäre Fixation, sonstige
80.40↔	Durchtrennung von Gelenkscapsel, Ligament oder Knorpel, ohne Angabe der Lokalisation	81.99.5c↔	Arthrorise und Temporäre Fixation eines Gelenkes, Oberes Sprunggelenk
80.89.00↔	Sonstige lokale Exzision oder Destruktion einer Gelenkläsion an anderer bezeichneter Lokalisation, n.n.bez.	81.99.5d↔	Arthrorise und Temporäre Fixation eines Gelenkes, Unteres Sprunggelenk
80.89.20↔	Arthroskopische lokale Exzision oder Destruktion einer Gelenkläsion am Iliosakralgelenk	81.99.80↔	Sonstige arthroskopische Operationen an Gelenken und Gelenkstrukturen, n.n.bez.
81.96.80↔	Sonstige Rekonstruktion an anderen näher bezeichneten Gelenken, n.n.bez.	81.99.89↔	Sonstige arthroskopische Operationen an Gelenken und Gelenkstrukturen, sonstige
81.96.81↔	Sonstige Rekonstruktion an anderen näher bezeichneten Gelenken, Refixation eines osteochondralen Fragmentes, arthroskopisch	81.99.90↔	Sonstige offen chirurgische Operationen an Gelenken und Gelenkknorpel, n.n.bez.
81.96.82↔	Sonstige Rekonstruktion an anderen näher bezeichneten Gelenken, Refixation eines osteochondralen Fragmentes, offen chirurgisch	81.99.99↔	Sonstige Operationen an Gelenken und Gelenkstrukturen, sonstige
81.96.85↔	Sonstige Rekonstruktion an anderen näher bezeichneten Gelenken, Knorpeltransplantation und Implantation von in-vitro hergestellten Gewebekulturen, arthroskopisch	83.92↔	Einsetzen oder Ersetzen eines Skelettmuskelstimulators
		84.44↔	Implantation einer prothetischen Vorrichtung am Arm
		84.54↔	Implantation von sonstiger internen Verlängerungsvorrichtung der Extremitäten
		84.92↔	Trennung von eineiigen siamesischen Zwillingen
		84.93↔	Trennung von zweieiigen siamesischen Zwillingen
		86.22.20‡↔	Grossflächiges Débridement von Wunde, Infektion oder Verbrennung durch Exzision mit Einlegen eines Medikamententrägers am Kopf (ausser Lippe)

86.22.27†↔	Grossflächiges Débridement von Wunde, Infektion oder Verbrennung durch Exzision mit Einlegen eines Medikamententrägers an der Leisten- und Genitalregion	86.69.27↔	Grossflächige Spalthauttransplantation an der Leisten- und Genitalregion
86.22.28†↔	Grossflächiges Débridement von Wunde, Infektion oder Verbrennung durch Exzision mit Einlegen eines Medikamententrägers an der unteren Extremität	86.69.28↔	Grossflächige Spalthauttransplantation am Gesäss
86.22.29†↔	Grossflächiges Débridement von Wunde, Infektion oder Verbrennung durch Exzision mit Einlegen eines Medikamententrägers, andere Lokalisation	86.69.29↔	Grossflächige Spalthauttransplantation, andere Lokalisation
86.69.20↔	Grossflächige Spalthauttransplantation am Kopf (ausser Lippe und Mund)	86.69.2a↔	Grossflächige Spalthauttransplantation an Oberschenkel und Unterschenkel
86.69.21↔	Grossflächige Spalthauttransplantation am Hals	86.69.2b↔	Grossflächige Spalthauttransplantation am Fuss
86.69.22↔	Grossflächige Spalthauttransplantation an Schulter und Oberarm	86.88.50↔	Anlage oder Wechsel eines Systems zur Vakuumversiegelung, tiefreichend, an Knochen und Gelenken der Extremitäten
86.69.23↔	Grossflächige Spalthauttransplantation am Unterarm	86.88.51↔	Anlage oder Wechsel eines Systems zur Vakuumversiegelung, tiefreichend, an Thorax, Mediastinum und Sternum
86.69.24↔	Grossflächige Spalthauttransplantation an der Hand	86.88.52↔	Anlage oder Wechsel eines Systems zur Vakuumversiegelung, am offenen Abdomen
86.69.25↔	Grossflächige Spalthauttransplantation an Brustwand und Rücken	86.88.53↔	Anlage oder Wechsel eines Systems zur Vakuumversiegelung, endorektal
86.69.26↔	Grossflächige Spalthauttransplantation an der Bauchregion	86.88.59↔	Anlage oder Wechsel eines Systems zur Vakuumversiegelung, an Haut und Unterhaut oder sonstigen Lokalisationen

ADRG I29**Komplexe Eingriffe an Skapula, Klavikula, Rippen oder Schulter**

Mindestens eine Prozedur in Tabelle I29-1

DRG I29A**Komplexe Eingriffe an Skapula, Klavikula, Rippen oder Schulter mit bestimmtem Eingriff**

Prozedur in Tabelle I29-2

DRG I29B**Komplexe Eingriffe an Skapula, Klavikula, Rippen oder Schulter, plastische Rekonstruktion**

Mindestens eine Prozedur in Tabelle I29-3

DRG I29C**Komplexe Eingriffe an Skapula, Klavikula, Rippen oder Schulter****Prozedur I29-1**

77.21.10↔	Keilosteotomie an Skapula	78.11.10↔	Geschlossene Reposition einer Fraktur von Skapula und Klavikula mit Knochenfixation durch Fixateur externe
77.21.11↔	Keilosteotomie an Klavikula	78.11.11↔	Offene Reposition einer einfachen Fraktur von Skapula und Klavikula mit Knochenfixation durch Fixateur externe
77.21.20↔	Keilosteotomie an einer Rippe	78.11.12↔	Offene Reposition einer Mehrfragmentfraktur von Klavikula und Skapula mit Knochenfixation durch Fixateur externe
77.21.21↔	Keilosteotomie am Sternum	78.11.20↔	Geschlossene Reposition einer Fraktur von Rippen und Sternum mit Knochenfixation durch Fixateur externe
77.61.10↔	Lokale Resektion von Knochenläsion oder -gewebe an Skapula und Klavikula	78.11.21↔	Offene Reposition einer Fraktur von Rippen und Sternum mit Knochenfixation durch Fixateur externe
77.61.11↔	Lokale Resektion von Knochenläsion oder -gewebe an einer Rippe	78.21.00↔	Verkürzungsosteotomie an Skapula, Kalvikula, n.n.bez.
77.61.12↔	Lokale Resektion von Knochenläsion oder -gewebe am Sternum	78.21.10↔	Temporäre Epiphyseodese an Skapula und Klavikula
77.61.20↔	Débridement an Skapula und Klavikula	78.21.11↔	Permanente Epiphyseodese an Skapula und Klavikula
77.81.10↔	Sonstige partielle Knochenresektion an Skapula und Klavikula	78.21.12↔	Therapeutische Epiphyseolyse an Skapula und Klavikula
77.81.11↔	Sonstige partielle Knochenresektion an einer Rippe	78.21.99↔	Verkürzungsosteotomie an Skapula, Klavikula, sonstige
77.81.12↔	Sonstige partielle Knochenresektion am Sternum	78.31↔	Verlängerungsosteotomie an Skapula und Klavikula
77.91.00↔	Totale Resektion von Skapula, Klavikula, Rippen und Sternum, n.n.bez.	78.41.00↔	Sonstige plastische Rekonstruktion an Skapula, Klavikula, Rippen und Sternum, n.n.bez.
77.91.10↔	Totale Resektion von Skapula und Klavikula	78.41.10↔	Sonstige plastische Rekonstruktion an Skapula und Klavikula
77.91.99↔	Totale Resektion von Skapula, Klavikula, Rippen und Sternum, sonstige	78.41.20↔	Sonstige plastische Rekonstruktion an Rippen und Sternum
78.01.00↔	Knochen transplantation an Skapula, Klavikula, Rippen und Sternum, n.n.bez.	78.41.99↔	Sonstige plastische Rekonstruktion an Skapula, Klavikula, Rippen und Sternum, sonstige
78.01.10↔	Knochen transplantation an Skapula und Klavikula, gefässgestielt mit mikrovaskulärer Anastomose	79.19.10↔	Geschlossene Reposition einer Fraktur von Klavikula und Skapula mit innerer Knochenfixation
78.01.11↔	Knochen transplantation an Skapula und Klavikula, gefässgestielt ohne mikrovaskulärer Anastomose	79.29.10↔	Offene Reposition einer einfachen Fraktur der Klavikula und Skapula ohne innere Knochenfixation
78.01.12↔	Knochen transplantation an Skapula und Klavikula, allogen	79.29.11↔	Offene Reposition einer Mehrfragmentfraktur der Klavikula und Skapula ohne innere Knochenfixation
78.01.13↔	Knorpel-Knochen transplantation an Skapula und Klavikula	79.39.10↔	Offene Reposition einer einfachen Fraktur von Klavikula und Skapula mit innerer Knochenfixation
78.01.19↔	Knochen transplantation an Skapula und Klavikula, sonstige (z.B. Spongiosa, kortikospongiöser Span, nicht gefässgestieltes Transplantat)		
78.01.99↔	Knochen transplantation an Skapula, Klavikula, Rippen und Sternum, sonstige		

79.39.11↔	Offene Reposition einer Mehrfragmentfraktur von Klavikula und Skapula mit innerer Knochenfixation	81.82.10↔	Plastische Rekonstruktion bei rezidivierender Schulterluxation, Refixation des Labrum glenoidale, arthroskopisch
79.39.12↔	Offene Reposition einer einfachen Fraktur von Rippen mit innerer Fixation	81.82.11↔	Plastische Rekonstruktion bei rezidivierender Schulterluxation, Kapselraffung mit Fixation am Glenoid, arthroskopisch
79.39.13↔	Offene Reposition einer einfachen Fraktur von Sternum mit innerer Fixation	81.82.19↔	Plastische Rekonstruktion bei rezidivierender Schulterluxation, sonstige, arthroskopisch
79.39.14↔	Offene Reposition einer Mehrfragmentfraktur von Rippen mit innerer Fixation	81.82.20↔	Plastische Rekonstruktion bei rezidivierender Schulterluxation, Refixation des Limbus, offen chirurgisch
79.39.15↔	Offene Reposition einer Mehrfragmentfraktur von Sternum mit innerer Fixation	81.82.21↔	Plastische Rekonstruktion bei rezidivierender Schulterluxation, Vordere und hintere Pfannenrandplastik
79.81.00↔	Offene Reposition einer Luxation der Schulter, n.n.bez.	81.82.22↔	Plastische Rekonstruktion bei rezidivierender Schulterluxation, Vordere und hintere Kapselplastik
79.81.10↔	Offene Reposition einer Luxation im Humeroglenoidalgelenk	81.82.29↔	Plastische Rekonstruktion bei rezidivierender Schulterluxation, sonstige, offen chirurgisch
79.81.20↔	Offene Reposition einer Luxation im Akromioklavikulargelenk	81.82.99↔	Plastische Rekonstruktion bei rezidivierender Schulterluxation, sonstige
79.81.99↔	Offene Reposition einer Luxation der Schulter, sonstige	81.83.00↔	Sonstiger Eingriff am Schultergelenk, n.n.bez.
79.89.10↔	Offene Reposition einer Luxation des Sternoklavikulargelenkes	81.83.10↔	Refixation eines osteochondralen Fragmentes, Humeroglenoidalgelenk, arthroskopisch
80.11.00↔	Sonstige Arthrotomie der Schulter, n.n.bez.	81.83.11↔	Refixation eines osteochondralen Fragmentes, Humeroglenoidalgelenk, offen chirurgisch
80.11.10↔	Arthroskopische Arthrotomie des Humeroglenoidalgelenkes, Gelenkspülung mit Drainage	81.83.12↔	Refixation eines osteochondralen Fragmentes, Akromioklavikulargelenk, arthroskopisch
80.11.11↔	Arthroskopische Arthrotomie des Humeroglenoidalgelenkes, Entfernung freier Gelenkkörper	81.83.13↔	Refixation eines osteochondralen Fragmentes, Akromioklavikulargelenk, offen chirurgisch
80.11.12↔	Arthrotomie des Humeroglenoidalgelenkes, Gelenkspülung mit Drainage	81.83.18↔	Knorpeltransplantation und Implantation von in-vitro hergestellten Gewebekulturen, Humeroglenoidalgelenk, arthroskopisch
80.11.13↔	Arthrotomie des Humeroglenoidalgelenkes, Entfernung freier Gelenkkörper	81.83.19↔	Knorpeltransplantation und Implantation von in-vitro hergestellten Gewebekulturen, Humeroglenoidalgelenk, offen chirurgisch
80.11.19↔	Sonstige Arthrotomie des Humeroglenoidalgelenkes	81.83.20↔	Knorpeltransplantation und Implantation von in-vitro hergestellten Gewebekulturen, Akromioklavikulargelenk, arthroskopisch
80.11.20↔	Arthroskopische Arthrotomie des Akromioklavikulargelenkes, Gelenkspülung mit Drainage	81.83.21↔	Knorpeltransplantation und Implantation von in-vitro hergestellten Gewebekulturen, Akromioklavikulargelenk, offen chirurgisch
80.11.21↔	Arthroskopische Arthrotomie des Akromioklavikulargelenkes, Entfernung freier Gelenkkörper	81.83.22↔	Knorpelglättung, Humeroglenoidalgelenk, arthroskopisch
80.11.22↔	Arthrotomie des Akromioklavikulargelenkes, Gelenkspülung mit Drainage	81.83.23↔	Knorpelglättung, Humeroglenoidalgelenk, offen chirurgisch
80.11.23↔	Arthrotomie des Akromioklavikulargelenkes, Entfernung freier Gelenkkörper	81.83.26↔	Subchondrale Knocheneröffnung, Humeroglenoidalgelenk, arthroskopisch
80.11.29↔	Sonstige Arthrotomie des Akromioklavikulargelenkes	81.83.27↔	Subchondrale Knocheneröffnung, Humeroglenoidalgelenk, offen chirurgisch
80.11.99↔	Sonstige Arthrotomie der Schulter, sonstige	81.83.28↔	Subchondrale Knocheneröffnung, Akromioklavikulargelenk, arthroskopisch
80.19.10↔	Arthroskopische Arthrotomie des Sternoklavikulargelenkes, Gelenkspülung mit Drainage	81.83.29↔	Subchondrale Knocheneröffnung, Akromioklavikulargelenk, offen chirurgisch
80.19.11↔	Arthroskopische Arthrotomie des Sternoklavikulargelenkes, Entfernung freier Gelenkkörper	81.83.30↔	Subchondrale Knocheneröffnung mit Einbringen eines azellulären Implantats, Humeroglenoidalgelenk, arthroskopisch
80.19.12↔	Arthroskopische Arthrotomie des Sternoklavikulargelenkes, Einlegen oder Entfernen eines Medikamententrägers	81.83.31↔	Subchondrale Knocheneröffnung mit Einbringen eines azellulären Implantats, Akromioklavikulargelenk, arthroskopisch
80.19.20↔	Arthrotomie des Sternoklavikulargelenkes, Gelenkspülung mit Drainage	81.83.32↔	Refixation des Labrum glenoidale, arthroskopisch
80.19.21↔	Arthrotomie des Sternoklavikulargelenkes, Entfernung freier Gelenkkörper	81.83.33↔	Erweiterung des subakromialen Raumes, arthroskopisch
80.19.29↔	Sonstige Arthrotomie des Sternoklavikulargelenkes	81.83.34↔	Kapselraffung mit Fixation am Glenoid, arthroskopisch
80.41.00↔	Durchtrennung von Gelenkscapsel, Ligament oder Knorpel an der Schulter, n.n.bez.	81.83.35↔	Subchondrale Knocheneröffnung mit Einbringen eines azellulären Implantats, Humeroglenoidalgelenk, offen chirurgisch
80.41.10↔	Durchtrennung von Gelenkscapsel, Ligament oder Knorpel am Humeroglenoidalgelenk	81.83.36↔	Subchondrale Knocheneröffnung mit Einbringen eines azellulären Implantats, Akromioklavikulargelenk, offen chirurgisch
80.41.20↔	Durchtrennung von Gelenkscapsel, Ligament oder Knorpel am Akromioklavikulargelenk	81.83.39↔	Refixation und Plastik am Kapselbandapparat des Schultergelenkes, sonstige, arthroskopisch
80.41.99↔	Durchtrennung von Gelenkscapsel, Ligament oder Knorpel an der Schulter, sonstige	81.83.40↔	Resektionsarthroplastik am Schultergelenk
80.49.10↔	Durchtrennung von Gelenkscapsel, Ligament oder Knorpel am Sternoklavikulargelenk	81.83.41↔	Refixation des Limbus, offen chirurgisch
80.71.00↔	Synovektomie an der Schulter, n.n.bez.	81.83.42↔	Vordere und Hintere Pfannenrandplastik
80.71.10↔	Synovektomie am Humeroglenoidalgelenk	81.83.43↔	Vordere und Hintere Kapselplastik
80.71.11↔	Synovektomie am Akromioklavikulargelenk	81.83.44↔	Akromioplastik mit Durchtrennung des Ligamentum coracoacromiale, offen chirurgisch
80.71.99↔	Synovektomie an der Schulter, sonstige	81.83.49↔	Refixation und Plastik am Kapselbandapparat des Schultergelenkes, sonstige, offen chirurgisch
80.89.00↔	Sonstige lokale Exzision oder Destruktion einer Gelenkläsion an anderer bezeichneter Lokalisation, n.n.bez.	81.83.99↔	Sonstiger Eingriff am Schultergelenk, sonstige
80.89.10↔	Arthroskopische lokale Exzision oder Destruktion einer Gelenkläsion am Sternoklavikulargelenk	81.96.10↔	Sonstige Rekonstruktion an Gelenken, Sternoklavikulargelenk, n.n.bez.
80.89.11↔	Débridement am Sternoklavikulargelenk		
80.89.12↔	Zystenexstirpation am Sternoklavikulargelenk		
80.89.19↔	Sonstige lokale Exzision oder Destruktion am Sternoklavikulargelenk		
81.23↔	Schulter-Arthrorese		
81.82.00↔	Plastische Rekonstruktion bei rezidivierender Schulterluxation, n.n.bez.		

- 81.96.11↔ Sonstige Rekonstruktion an Gelenken, Sternoklavikulargelenk, Refixation eines osteochondralen Fragmentes, arthroskopisch
- 81.96.12↔ Sonstige Rekonstruktion an Gelenken, Sternoklavikulargelenk, Refixation eines osteochondralen Fragmentes, offen chirurgisch
- 81.96.15↔ Sonstige Rekonstruktion an Gelenken, Sternoklavikulargelenk, Knorpeltransplantation und Implantation von in-vitro hergestellten Gewebekulturen, arthroskopisch
- 81.96.16↔ Sonstige Rekonstruktion an Gelenken, Sternoklavikulargelenk, Knorpeltransplantation und Implantation von in-vitro hergestellten Gewebekulturen, offen chirurgisch
- 81.96.19↔ Sonstige Rekonstruktion an Gelenken, Sternoklavikulargelenk, sonstige
- 81.96.1a↔ Sonstige Rekonstruktion an Gelenken, Sternoklavikulargelenk, Subchondrale Knocheneröffnung, arthroskopisch
- 81.96.1b↔ Sonstige Rekonstruktion an Gelenken, Sternoklavikulargelenk, Subchondrale Knocheneröffnung, offen chirurgisch
- 81.96.1c↔ Sonstige Rekonstruktion an Gelenken, Sternoklavikulargelenk, Subchondrale Knocheneröffnung mit Einbringen eines azellulären Implantats, arthroskopisch
- 81.97.11↔ Revision und Wechsel einer Totalprothese des Schultergelenkes
- 81.99.11↔ Arthroskopische Revision eines Gelenkes, Humeroglenoidalgelenk
- 81.99.12↔ Arthroskopische Revision eines Gelenkes, Akromioklavikulargelenk
- 81.99.13↔ Arthroskopische Revision eines Gelenkes, Sternoklavikulargelenk
- 81.99.21↔ Offen chirurgische Revision eines Gelenkes, Humeroglenoidalgelenk
- 81.99.22↔ Offen chirurgische Revision eines Gelenkes, Akromioklavikulargelenk
- 81.99.23↔ Offen chirurgische Revision eines Gelenkes, Sternoklavikulargelenk
- 81.99.31↔ Arthroskopische Operation am Gelenkknorpel, Humeroglenoidalgelenk
- 81.99.32↔ Arthroskopische Operation am Gelenkknorpel, Akromioklavikulargelenk
- 81.99.33↔ Arthroskopische Operation am Gelenkknorpel, Sternoklavikulargelenk
- 81.99.41↔ Offen chirurgische Operation am Gelenkknorpel, Humeroglenoidalgelenk
- 81.99.42↔ Offen chirurgische Operation am Gelenkknorpel, Akromioklavikulargelenk
- 81.99.43↔ Offen chirurgische Operation am Gelenkknorpel, Sternoklavikulargelenk
- 81.99.51↔ Arthrorise und Temporäre Fixation eines Gelenkes, Humeroglenoidalgelenk
- 81.99.52↔ Arthrorise und Temporäre Fixation eines Gelenkes, Akromioklavikulargelenk
- 81.99.53↔ Arthrorise und Temporäre Fixation eines Gelenkes, Sternoklavikulargelenk
- 81.99.91↔ Sonstige offen chirurgische Operationen an Gelenken und Gelenkknorpel, Humeroglenoidalgelenk
- 81.99.92↔ Sonstige offen chirurgische Operationen an Gelenken und Gelenkknorpel, Akromioklavikulargelenk
- 81.99.93↔ Sonstige offen chirurgische Operationen an Gelenken und Gelenkknorpel, Sternoklavikulargelenk
- 83.63↔ Plastische Rekonstruktion der Rotatorenmanschette
- 83.71.10↔ Sehnenverlagerung, Kopf und Hals
- 83.71.11↔ Sehnenverlagerung, Schulter und Axilla
- 83.71.12↔ Sehnenverlagerung, Oberarm und Ellenbogen
- 83.75.10↔ Sehnentransfer oder -transplantation, Kopf und Hals
- 83.75.11↔ Sehnentransfer oder -transplantation, Schulter und Axilla
- 83.75.12↔ Sehnentransfer oder -transplantation, Oberarm und Ellenbogen
- 83.76.10↔ Sonstige Sehnenreposition, Kopf und Hals
- 83.76.11↔ Sonstige Sehnenreposition, Schulter und Axilla
- 83.76.12↔ Sonstige Sehnenreposition, Oberarm und Ellenbogen
- 83.81.10↔ Sehnenreposition, Kopf und Hals
- 83.81.11↔ Sehnenreposition, Schulter und Axilla
- 83.81.12↔ Sehnenreposition, Oberarm und Ellenbogen
- 83.82.10↔ Faszientransplantation, Kopf und Hals
- 83.82.11↔ Faszientransplantation, Schulter und Axilla
- 83.82.12↔ Faszientransplantation, Oberarm und Ellenbogen
- 83.82.20↔ Transplantation eines lokalen Muskel- oder Faszienlappens, Kopf und Hals
- 83.82.21↔ Transplantation eines lokalen Muskel- oder Faszienlappens, Schulter und Axilla
- 83.82.22↔ Transplantation eines lokalen Muskel- oder Faszienlappens, Oberarm und Ellenbogen
- 83.82.30↔ Transplantation eines osteomyokutanen oder osteofasziokutanen Lappens, Kopf und Hals
- 83.82.31↔ Transplantation eines osteomyokutanen oder osteofasziokutanen Lappens, Schulter und Axilla
- 83.82.32↔ Transplantation eines osteomyokutanen oder osteofasziokutanen Lappens, Oberarm und Ellenbogen
- 83.82.40↔ Transplantation eines sonstigen Lappentransplantates mit mikrovaskulärer Anastomosierung aus Muskel oder Faszie, Kopf und Hals
- 83.82.41↔ Transplantation eines sonstigen Lappentransplantates mit mikrovaskulärer Anastomosierung aus Muskel oder Faszie, Schulter und Axilla
- 83.82.42↔ Transplantation eines sonstigen Lappentransplantates mit mikrovaskulärer Anastomosierung aus Muskel oder Faszie, Oberarm und Ellenbogen

Prozedur I29-2

- 83.63↔ Plastische Rekonstruktion der Rotatorenmanschette

Prozedur I29-3

- 78.01.00↔ Knochentransplantation an Skapula, Klavikula, Rippen und Sternum, n.n.bez.
- 78.01.10↔ Knochentransplantation an Skapula und Klavikula, gefässgestielt mit mikrovaskulärer Anastomose
- 78.01.11↔ Knochentransplantation an Skapula und Klavikula, gefässgestielt ohne mikrovaskulärer Anastomose
- 78.01.12↔ Knochentransplantation an Skapula und Klavikula, allogene
- 78.01.13↔ Knorpel-Knochentransplantation an Skapula und Klavikula
- 78.01.19↔ Knochentransplantation an Skapula und Klavikula, sonstige (z.B. Spongiosa, kortikospongiöser Span, nicht gefässgestieltes Transplantat)
- 81.23↔ Schulter-Arthrodese
- 81.82.10↔ Plastische Rekonstruktion bei rezidivierender Schulterluxation, Refixation des Labrum glenoidale, arthroskopisch
- 81.82.11↔ Plastische Rekonstruktion bei rezidivierender Schulterluxation, Kapselraffung mit Fixation am Glenoid, arthroskopisch
- 81.82.20↔ Plastische Rekonstruktion bei rezidivierender Schulterluxation, Refixation des Limbus, offen chirurgisch
- 81.82.21↔ Plastische Rekonstruktion bei rezidivierender Schulterluxation, Vordere und hintere Pfannenrandplastik
- 81.82.22↔ Plastische Rekonstruktion bei rezidivierender Schulterluxation, Vordere und hintere Kapselplastik
- 83.71.10↔ Sehnenverlagerung, Kopf und Hals
- 83.71.11↔ Sehnenverlagerung, Schulter und Axilla
- 83.71.12↔ Sehnenverlagerung, Oberarm und Ellenbogen
- 83.75.10↔ Sehnentransfer oder -transplantation, Kopf und Hals
- 83.75.11↔ Sehnentransfer oder -transplantation, Schulter und Axilla
- 83.75.12↔ Sehnentransfer oder -transplantation, Oberarm und Ellenbogen
- 83.76.10↔ Sonstige Sehnenreposition, Kopf und Hals
- 83.76.11↔ Sonstige Sehnenreposition, Schulter und Axilla
- 83.76.12↔ Sonstige Sehnenreposition, Oberarm und Ellenbogen
- 83.81.10↔ Sehnenreposition, Kopf und Hals
- 83.81.11↔ Sehnenreposition, Schulter und Axilla

83.81.12↔	Sehnentransplantation, Oberarm und Ellenbogen	83.82.32↔	Transplantation eines osteomyokutanen oder osteofasziokutanen Lappens, Oberarm und Ellenbogen
83.82.10↔	Faszientransplantation, Kopf und Hals	83.82.40↔	Transplantation eines sonstigen Lappentransplantates mit mikrovaskulärer Anastomosierung aus Muskel oder Faszie, Kopf und Hals
83.82.11↔	Faszientransplantation, Schulter und Axilla	83.82.41↔	Transplantation eines sonstigen Lappentransplantates mit mikrovaskulärer Anastomosierung aus Muskel oder Faszie, Schulter und Axilla
83.82.12↔	Faszientransplantation, Oberarm und Ellenbogen	83.82.42↔	Transplantation eines sonstigen Lappentransplantates mit mikrovaskulärer Anastomosierung aus Muskel oder Faszie, Oberarm und Ellenbogen
83.82.20↔	Transplantation eines lokalen Muskel- oder Faszienlappens, Kopf und Hals		
83.82.21↔	Transplantation eines lokalen Muskel- oder Faszienlappens, Schulter und Axilla		
83.82.22↔	Transplantation eines lokalen Muskel- oder Faszienlappens, Oberarm und Ellenbogen		
83.82.30↔	Transplantation eines osteomyokutanen oder osteofasziokutanen Lappens, Kopf und Hals		
83.82.31↔	Transplantation eines osteomyokutanen oder osteofasziokutanen Lappens, Schulter und Axilla		

ADRG I30**Komplexe Eingriffe am Kniegelenk**

Mindestens eine Prozedur in Tabelle I30-1 und mindestens eine Prozedur in Tabelle I30-2

DRG I30A**Komplexe Eingriffe am Kniegelenk, mit bestimmtem Eingriff oder mehrzeitigem Eingriff, Alter < 16 Jahre**

Alter < 16 Jahre oder Prozedur in Tabelle I30-3 oder mindestens zwei Behandlungen, die mindestens einem Tag auseinander liegen in [mindestens zwei Prozeduren in Tabelle I30-4]

DRG I30B**Komplexe Eingriffe am Kniegelenk, Alter > 15 Jahre**08
I30**Prozedur I30-1**

77.16.10↔	Sonstige Knocheninzision ohne Knochendurchtrennung an der Patella, Exploration und Knochenbohrung	79.12.00↔	Geschlossene Reposition einer Fraktur an Radius und Ulna mit innerer Knochenfixation, n.n.bez.
77.16.11↔	Sonstige Knocheninzision ohne Knochendurchtrennung an der Patella, Fremdkörperentfernung	79.12.10↔	Geschlossene Reposition einer distalen Radiusfraktur mit innerer Knochenfixation durch Draht oder Zuggurtung/Cerclage
77.16.12↔	Sonstige Knocheninzision ohne Knochendurchtrennung an der Patella, Einlage und Entfernung eines Medikamententrägers	79.12.11↔	Geschlossene Reposition einer distalen Radiusfraktur mit innerer Knochenfixation durch intramedullären Draht
77.16.13↔	Sonstige Knocheninzision ohne Knochendurchtrennung an der Patella, Drainage	79.12.12↔	Geschlossene Reposition einer distalen Radiusfraktur mit innerer Knochenfixation durch Marknagel
77.63.00↔	Lokale Resektion von Knochenläsion oder -gewebe an Radius und Ulna, n.n.bez.	79.12.13↔	Geschlossene Reposition einer distalen Radiusfraktur mit innerer Knochenfixation mittels minimalinvasiver ballonassistierter Technik
77.63.20↔	Débridement an Radius und Ulna	79.12.19↔	Geschlossene Reposition einer distalen Radiusfraktur mit sonstiger innerer Knochenfixation (z.B. durch Schraube, Platte)
77.63.99↔	Lokale Resektion von Knochenläsion oder -gewebe an Radius und Ulna, sonstige	79.12.20↔	Geschlossene Reposition einer sonstigen Radiusfraktur durch Draht oder Zuggurtung/Cerclage
77.67.00↔	Lokale Resektion von Knochenläsion oder -gewebe an Tibia und Fibula, n.n.bez.	79.12.21↔	Geschlossene Reposition einer sonstigen Radiusfraktur mit innerer Knochenfixation durch intramedullären Draht
77.67.10↔	Lokale Resektion von Knochenläsion oder -gewebe an Tibia	79.12.22↔	Geschlossene Reposition einer sonstigen Radiusfraktur mit innerer Knochenfixation durch Marknagel
77.67.11↔	Lokale Resektion von Knochenläsion oder -gewebe an Fibula	79.12.23↔	Geschlossene Reposition einer sonstigen Radiusfraktur mit innerer Knochenfixation mittels minimalinvasiver ballonassistierter Technik
77.67.20↔	Débridement an Tibia	79.12.29↔	Geschlossene Reposition einer sonstigen Radiusfraktur mit sonstiger innerer Knochenfixation (z.B. durch Schraube, Platte)
77.67.21↔	Débridement an Fibula	79.12.30↔	Geschlossene Reposition einer Ulnafraktur mit innerer Knochenfixation durch Draht oder Zuggurtung/Cerclage
77.67.99↔	Lokale Resektion von Knochenläsion oder -gewebe an Tibia und Fibula, sonstige	79.12.31↔	Geschlossene Reposition einer Ulnafraktur mit innerer Knochenfixation durch intramedullären Draht
77.86↔	Sonstige partielle Knochenresektion aus der Patella	79.12.32↔	Geschlossene Reposition einer Ulnafraktur mit innerer Knochenfixation durch Marknagel
77.96↔	Totale Patella-Resektion	79.12.39↔	Geschlossene Reposition einer Ulnafraktur mit sonstiger innerer Knochenfixation (z.B. durch Schraube, Platte)
78.03.13↔	Knorpel-Knochentransplantation an Radius und Ulna	79.12.99↔	Geschlossene Reposition einer Fraktur an Radius und Ulna mit innerer Knochenfixation, sonstige
78.06.20↔	Knochentransplantation an der Patella, Knochentransposition, gefässgestielt, ohne mikrovaskuläre Anastomose	79.19.30↔	Geschlossene Reposition einer Fraktur der Patella mit innerer Knochenfixation
78.16.10↔	Geschlossene Reposition einer Fraktur der Patella mit Knochenfixation durch Fixateur externe	79.29.00↔	Offene Reposition einer Fraktur anderer bezeichneter Knochen ohne innere Knochenfixation, n.n.bez.
78.16.11↔	Offene Reposition einer Fraktur der Patella mit Knochenfixation durch Fixateur externe	79.29.10↔	Offene Reposition einer einfachen Fraktur der Klavikula und Skapula ohne innere Knochenfixation
78.16.99↔	Anlegen eines Fixateur externe an der Patella (inkl. Reposition von Frakturen), sonstige		
78.43↔	Sonstige plastische Rekonstruktion an Radius und Ulna		
78.56.00↔	Innere Knochenfixation ohne Reposition der Fraktur an der Patella, n.n.bez.		
78.56.10↔	Revision von Osteosynthesematerial (ohne Materialwechsel) an der Patella		
78.56.99↔	Innere Knochenfixation ohne Reposition der Fraktur an der Patella, sonstige		
78.96↔	Einsetzen eines Knochenwachstumsstimulators an der Patella		

79.29.11↔	Offene Reposition einer Mehrfragmentfraktur der Klavikula und Skapula ohne innere Knochenfixation	80.76.00↔	Synovektomie am Knie, n.n.bez.
79.29.30↔	Offene Reposition einer Fraktur der Patella ohne innere Knochenfixation	80.76.10↔	Arthroskopische Synovektomie am Kniegelenk
79.29.99↔	Offene Reposition einer Fraktur anderer bezeichneter Knochen ohne innere Knochenfixation, sonstige	80.76.11↔	Arthroskopische Synovektomie am proximalen Tibiofibulargelenk
79.36.00↔	Offene Reposition einer Fraktur an Tibia und Fibula mit innerer Knochenfixation, n.n.bez.	80.76.20↔	Offene Synovektomie am Kniegelenk
79.36.10↔	Offene Reposition einer einfachen Fraktur der proximalen Tibia mit innerer Knochenfixation durch (Blount-)Klammern oder intramedullären Draht	80.76.21↔	Offene Synovektomie am proximalen Tibiofibulargelenk
79.36.11↔	Offene Reposition einer einfachen Fraktur der proximalen Tibia mit innerer Knochenfixation durch Schraube	80.76.99↔	Synovektomie am Knie, sonstige
79.36.12↔	Offene Reposition einer einfachen Fraktur der proximalen Tibia mit sonstiger innerer Knochenfixation	80.86.00↔	Sonstige lokale Exzision oder Destruktion einer Gelenkläsion am Knie, n.n.bez.
79.36.13↔	Offene Reposition einer Mehrfragmentfraktur der proximalen Tibia mit innerer Knochenfixation durch (Blount-)Klammern	80.86.10↔	Arthroskopische lokale Exzision oder Destruktion am Kniegelenk
79.36.14↔	Offene Reposition einer Mehrfragmentfraktur der proximalen Tibia mit sonstiger innerer Knochenfixation	80.86.11↔	Débridement am Kniegelenk
79.36.32↔	Offene Reposition einer einfachen Fraktur der distalen Tibia mit sonstiger innerer Knochenfixation	80.86.12↔	Zystenexstirpation am Kniegelenk
79.36.50↔	Offene Reposition einer einfachen Fraktur der proximalen Fibula mit innerer Knochenfixation	80.86.13↔	Exzision eines Meniskusganglions am Kniegelenk
79.36.51↔	Offene Reposition einer Mehrfragmentfraktur der proximalen Fibula mit innerer Knochenfixation	80.86.99↔	Sonstige lokale Exzision oder Destruktion einer Gelenkläsion am Knie, sonstige
79.39.40↔	Offene Reposition einer Fraktur der Patella mit innerer Knochenfixation	81.42↔	Five in one Rekonstruktion am Kniegelenk
79.59.00↔	Offene Reposition einer Epiphysenddiastase an anderen bezeichneten Knochen, n.n.bez.	81.43↔	Rekonstruktion am Kniegelenk nach unhappy triad
79.59.10↔	Offene Reposition einer Epiphysenddiastase an der Patella	81.44.10↔	Stabilisierung der Patella, Retinakulumspaltung, lateral
79.59.99↔	Offene Reposition einer Epiphysenddiastase an anderen bezeichneten Knochen, sonstige	81.44.11↔	Stabilisierung der Patella, Retinakulumspaltung, lateral mit Zügelungsoperation
79.86.00↔	Offene Reposition einer Luxation des Knies, n.n.bez.	81.44.12↔	Stabilisierung der Patella, Verlagerung des Patellarsehnenansatzes
79.86.10↔	Offene Reposition einer Luxation des proximalen Tibiofibulargelenks	81.44.13↔	Stabilisierung der Patella, Verlagerung des Patellarsehnenansatzes mit Knochenspan
79.86.19↔	Offene Reposition einer Luxation des Kniegelenks	81.44.14↔	Stabilisierung der Patella mittels MPFL (Mediales Patello-Femorales Ligament)-Plastik
79.86.99↔	Offene Reposition einer Luxation des Knies, sonstige	81.44.99↔	Stabilisierung der Patella, sonstige
80.15.00↔	Sonstige Arthrotomie der Hüfte, n.n.bez.	81.45.10↔	Rekonstruktion des vorderen Kreuzbandes mit autogener Patellarsehne, arthroskopisch
80.15.10↔	Arthroskopische Arthrotomie der Hüfte, Gelenkspülung mit Drainage	81.45.11↔	Rekonstruktion des hinteren Kreuzbandes mit autogener Patellarsehne, arthroskopisch
80.15.11↔	Arthroskopische Arthrotomie der Hüfte, Entfernung freier Gelenkkörper	81.45.12↔	Rekonstruktion des vorderen Kreuzbandes mit Semitendinosus- und/oder Gracilis-Sehne, arthroskopisch
80.15.12↔	Arthroskopische Arthrotomie der Hüfte, Einlegen oder Entfernen eines Medikamententrägers	81.45.13↔	Rekonstruktion des hinteren Kreuzbandes mit Semitendinosus- und/oder Gracilis-Sehne, arthroskopisch
80.15.20↔	Arthrotomie der Hüfte, Gelenkspülung mit Drainage	81.45.19↔	Sonstige Rekonstruktion an den Kreuzbändern, arthroskopisch
80.15.21↔	Arthrotomie der Hüfte, Entfernung freier Gelenkkörper	81.45.20↔	Rekonstruktion des vorderen Kreuzbandes mit autogener Patellarsehne, offen chirurgisch
80.15.99↔	Sonstige Arthrotomie der Hüfte, sonstige	81.45.21↔	Rekonstruktion des hinteren Kreuzbandes mit autogener Patellarsehne, offen chirurgisch
80.16.00↔	Sonstige Arthrotomie des Knies, n.n.bez.	81.45.22↔	Rekonstruktion des vorderen Kreuzbandes mit Semitendinosus- und/oder Gracilis-Sehne, offen chirurgisch
80.16.10↔	Arthroskopische Arthrotomie des Kniegelenks, Gelenkspülung mit Drainage	81.45.23↔	Rekonstruktion des hinteren Kreuzbandes mit Semitendinosus- und/oder Gracilis-Sehne, offen chirurgisch
80.16.11↔	Arthroskopische Arthrotomie des Kniegelenks, Entfernung freier Gelenkkörper	81.45.29↔	Sonstige Rekonstruktion an den Kreuzbändern, offen chirurgisch
80.16.12↔	Arthroskopische Arthrotomie des Kniegelenks, Einlegen oder Entfernen eines Medikamententrägers	81.45.99↔	Sonstige Rekonstruktion an den Kreuzbändern, sonstige
80.16.20↔	Arthrotomie des Kniegelenks, Gelenkspülung mit Drainage	81.46↔	Sonstige Rekonstruktion am Kollateralband
80.16.21↔	Sonstige Arthrotomie des Knies, Arthrotomie des Kniegelenks, Entfernung freier Gelenkkörper	81.47.10↔	Refixation eines osteochondralen Fragmentes am Kniegelenk
80.16.99↔	Sonstige Arthrotomie des Knies, sonstige	81.47.11↔	Refixation eines osteochondralen Fragmentes am Kniegelenk, arthroskopisch
80.46.00↔	Durchtrennung von Gelenkscapsel, Ligament oder Knorpel am Knie, n.n.bez.	81.47.12↔	Subchondrale Spongiosaplastik am Kniegelenk
80.46.10↔	Durchtrennung von Gelenkscapsel, Ligament oder Knorpel am Kniegelenk	81.47.13↔	Subchondrale Spongiosaplastik am Kniegelenk, arthroskopisch
80.46.20↔	Durchtrennung von Gelenkscapsel, Ligament oder Knorpel am proximalen Tibiofibulargelenk	81.47.14↔	Meniskusrefixation, offen chirurgisch
80.46.99↔	Durchtrennung von Gelenkscapsel, Ligament oder Knorpel am Knie, sonstige	81.47.15↔	Meniskusrefixation, arthroskopisch
80.6x.00↔	Meniskektomie am Knie, n.n.bez.	81.47.16↔	Meniskustransplantation
80.6x.10↔	Meniskektomie am Knie, arthroskopisch, partiell	81.47.17↔	Knorpeltransplantation und Implantation von in-vitro hergestellten Gewebekulturen am Kniegelenk, offen chirurgisch
80.6x.11↔	Meniskektomie am Knie, arthroskopisch, total	81.47.18↔	Knorpeltransplantation und Implantation von in-vitro hergestellten Gewebekulturen am Kniegelenk, arthroskopisch
80.6x.20↔	Meniskektomie am Knie, offen chirurgisch, partiell	81.47.19↔	Knöchern Refixation eines Kreuzbandes, offen chirurgisch
80.6x.21↔	Meniskektomie am Knie, offen chirurgisch, total	81.47.20↔	Knöchern Refixation eines Kreuzbandes, arthroskopisch
80.6x.99↔	Meniskektomie am Knie, sonstige	81.47.23↔	Subchondrale Knocheneröffnung am Kniegelenk, offen chirurgisch
		81.47.24↔	Subchondrale Knocheneröffnung am Kniegelenk, arthroskopisch
		81.47.25↔	Subchondrale Knocheneröffnung am Kniegelenk mit Einbringen eines azellulären Implantats, arthroskopisch
		81.47.26↔	Implantation eines patientenindividuellen metallischen Knorpelersatzes am Kniegelenk
		81.47.27↔	Resektionsarthroplastik am Kniegelenk
		81.47.28↔	Subchondrale Knocheneröffnung am Kniegelenk mit Einbringen eines azellulären Implantats, offen chirurgisch

81.47.30↔	Sonstige Refixation und Naht am Kapselbandapparat des Kniegelenks	81.95.99↔	Naht an Kapsel oder Ligament der übrigen unteren Extremitäten, sonstige
81.47.31↔	Sonstige Bandplastik am Kniegelenk, offen chirurgisch	81.96.93↔	Sonstige gelenkrekonstruktive und gelenkplastische Eingriffe, Implantation/Entfernung eines Kollagenmeniskus
81.47.40↔	Sonstige Rekonstruktion am Kniegelenk, Patella und ihr Halteapparat	81.96.94↔	Sonstige gelenkrekonstruktive und gelenkplastische Eingriffe, Implantation/Entfernung eines Kollagenmeniskus, arthroskopisch
81.47.50↔	Knorpeltransplantation mit OATS (osteoarticular transfer system)-Verfahren, Mosaikplastik am Kniegelenk, offen chirurgisch	81.99.14↔	Arthroskopische Revision eines Gelenkes, Ellenbogen
81.47.51↔	Knorpeltransplantation mit OATS (osteoarticular transfer system)-Verfahren, Mosaikplastik am Kniegelenk, arthroskopisch	81.99.1a↔	Arthroskopische Revision eines Gelenkes, Kniegelenk
81.55↔	Revision (ohne Ersatz) einer Knieprothese	81.99.1b↔	Arthroskopische Revision eines Gelenkes, Proximales Tibiofibulargelenk
81.95.00↔	Naht an Kapsel oder Ligament der übrigen unteren Extremitäten, n.n.bez.	81.99.24↔	Offen chirurgische Revision eines Gelenkes, Ellenbogen
81.95.10↔	Naht an Kapsel oder Ligament der übrigen unteren Extremitäten, Naht des vorderen Kreuzbandes, arthroskopisch	81.99.2a↔	Offen chirurgische Revision eines Gelenkes, Kniegelenk
81.95.11↔	Naht an Kapsel oder Ligament der übrigen unteren Extremitäten, Naht des vorderen Kreuzbandes, offen chirurgisch	81.99.2b↔	Offen chirurgische Revision eines Gelenkes, Proximales Tibiofibulargelenk
81.95.12↔	Naht an Kapsel oder Ligament der übrigen unteren Extremitäten, Naht des hinteren Kreuzbandes, arthroskopisch	81.99.34↔	Arthroskopische Operation am Gelenkknorpel, Ellenbogen
81.95.13↔	Naht an Kapsel oder Ligament der übrigen unteren Extremitäten, Naht des hinteren Kreuzbandes, offen chirurgisch	81.99.3a↔	Arthroskopische Operation am Gelenkknorpel und an den Menisken, Kniegelenk
81.95.14↔	Naht an Kapsel oder Ligament der übrigen unteren Extremitäten, Naht des medialen Kapselbandapparates mit Eingriff am Meniskus, arthroskopisch	81.99.3b↔	Arthroskopische Operation am Gelenkknorpel, Proximales Tibiofibulargelenk
81.95.15↔	Naht an Kapsel oder Ligament der übrigen unteren Extremitäten, Naht des medialen Kapselbandapparates mit Eingriff am Meniskus, offen chirurgisch	81.99.4a↔	Offen chirurgische Operation am Gelenkknorpel und an den Menisken, Kniegelenk
81.95.16↔	Naht an Kapsel oder Ligament der übrigen unteren Extremitäten, Naht des lateralen Kapselbandapparates, arthroskopisch	81.99.4b↔	Offen chirurgische Operation am Gelenkknorpel, Proximales Tibiofibulargelenk
81.95.17↔	Naht an Kapsel oder Ligament der übrigen unteren Extremitäten, Naht des lateralen Kapselbandapparates, offen chirurgisch	81.99.54↔	Arthrorise und Temporäre Fixation eines Gelenkes, Ellenbogen
81.95.18↔	Naht an Kapsel oder Ligament der übrigen unteren Extremitäten, Naht des dorsalen Kapselbandapparates, offen chirurgisch	81.99.5a↔	Arthrorise und Temporäre Fixation eines Gelenkes, Kniegelenk
		81.99.5b↔	Arthrorise und Temporäre Fixation eines Gelenkes, Proximales Tibiofibulargelenk
		81.99.82↔	Sonstige arthroskopische Operationen an Gelenken und Gelenkstrukturen, Kniegelenk
		81.99.95↔	Sonstige offen chirurgische Operationen an Gelenken und Gelenkknorpel, proximales Radioulnargelenk
		81.99.9a↔	Sonstige offen chirurgische Operationen an Gelenken und Gelenkknorpel, Proximales Tibiofibulargelenk

Prozedur I30-2

78.05.10↔	Knochentransplantation am Femur, gefässgestielt mit mikrovaskulärer Anastomose	79.36.50↔	Offene Reposition einer einfachen Fraktur der proximalen Fibula mit innerer Knochenfixation
78.05.11↔	Knochentransplantation am Femur, gefässgestielt, ohne mikrovaskuläre Anastomose	79.36.51↔	Offene Reposition einer Mehrfragmentfraktur der proximalen Fibula mit innerer Knochenfixation
78.05.12↔	Knochentransplantation am Femur, allogon	79.36.60↔	Offene Reposition einer einfachen Fibulaschafffraktur mit innerer Knochenfixation durch Marknagel
78.05.13↔	Knorpel-Knochentransplantation am Femur	79.36.61↔	Offene Reposition einer einfachen Fibulaschafffraktur mit sonstiger innerer Knochenfixation
78.06.20↔	Knochentransplantation an der Patella, Knochentransposition, gefässgestielt, ohne mikrovaskuläre Anastomose	79.36.62↔	Offene Reposition einer Mehrfragmentfraktur des Fibulaschafts mit innerer Knochenfixation durch (winkelstabile) Platte
79.36.00↔	Offene Reposition einer Fraktur an Tibia und Fibula mit innerer Knochenfixation, n.n.bez.	79.36.63↔	Offene Reposition einer Mehrfragmentfraktur des Fibulaschafts mit sonstiger innerer Knochenfixation
79.36.10↔	Offene Reposition einer einfachen Fraktur der proximalen Tibia mit innerer Knochenfixation durch (Blount-)Klammern oder intramedullären Draht	79.36.70↔	Offene Reposition einer einfachen Fraktur der distalen Fibula mit innerer Knochenfixation durch (Blount-)Klammern
79.36.11↔	Offene Reposition einer einfachen Fraktur der proximalen Tibia mit innerer Knochenfixation durch Schraube	79.36.71↔	Offene Reposition einer einfachen Fraktur der distalen Fibula mit innerer Knochenfixation durch Platte
79.36.12↔	Offene Reposition einer einfachen Fraktur der proximalen Tibia mit sonstiger innerer Knochenfixation	79.36.72↔	Offene Reposition einer einfachen Fraktur der distalen Fibula mit sonstiger innerer Knochenfixation
79.36.13↔	Offene Reposition einer Mehrfragmentfraktur der proximalen Tibia mit innerer Knochenfixation durch (Blount-)Klammern	79.36.73↔	Offene Reposition einer Mehrfragmentfraktur der distalen Fibula mit innerer Knochenfixation
79.36.14↔	Offene Reposition einer Mehrfragmentfraktur der proximalen Tibia mit sonstiger innerer Knochenfixation	79.36.99↔	Offene Reposition einer Fraktur an Tibia und Fibula mit innerer Knochenfixation, sonstige
79.36.20↔	Offene Reposition einer einfachen Tibiaschafffraktur mit innerer Knochenfixation	81.42↔	Five in one Rekonstruktion am Kniegelenk
79.36.30↔	Offene Reposition einer einfachen Fraktur der distalen Tibia mit innerer Knochenfixation durch Marknagel oder winkelstabile Platte	81.43↔	Rekonstruktion am Kniegelenk nach unhappy triad
79.36.31↔	Offene Reposition einer einfachen Fraktur der distalen Tibia mit innerer Knochenfixation durch sonstige Platte	81.44.10↔	Stabilisierung der Patella, Retinakulumspaltung, lateral
79.36.32↔	Offene Reposition einer einfachen Fraktur der distalen Tibia mit sonstiger innerer Knochenfixation	81.44.11↔	Stabilisierung der Patella, Retinakulumspaltung, lateral mit Zügelungsoperation
79.36.40↔	Offene Reposition einer Mehrfragmentfraktur sonstiger Teile der Tibia mit innerer Knochenfixation	81.44.12↔	Stabilisierung der Patella, Verlagerung des Patellarsehnenansatzes
		81.44.13↔	Stabilisierung der Patella, Verlagerung des Patellarsehnenansatzes mit Knochenspan
		81.44.14↔	Stabilisierung der Patella mittels MPFL (Mediales Patello-Femorales Ligament)-Plastik

81.44.99↔	Stabilisierung der Patella, sonstige	81.45.23↔	Rekonstruktion des hinteren Kreuzbandes mit Semitendinosus- und/oder Gracilis-Sehne, offen chirurgisch
81.45.10↔	Rekonstruktion des vorderen Kreuzbandes mit autogener Patellarsehne, arthroskopisch	81.45.29↔	Sonstige Rekonstruktion an den Kreuzbändern, offen chirurgisch
81.45.11↔	Rekonstruktion des hinteren Kreuzbandes mit autogener Patellarsehne, arthroskopisch	81.45.99↔	Sonstige Rekonstruktion an den Kreuzbändern, sonstige
81.45.12↔	Rekonstruktion des vorderen Kreuzbandes mit Semitendinosus- und/oder Gracilis-Sehne, arthroskopisch	81.90.10‡↔	Autogene matrixinduzierte Chondrozytentransplantation an Gelenken, arthroskopisch
81.45.13↔	Rekonstruktion des hinteren Kreuzbandes mit Semitendinosus- und/oder Gracilis-Sehne, arthroskopisch	81.90.20‡↔	Autogene matrixinduzierte Chondrozytentransplantation an Gelenken, offen chirurgisch
81.45.19↔	Sonstige Rekonstruktion an den Kreuzbändern, arthroskopisch	81.96.93↔	Sonstige gelenkrekonstruktive und gelenkplastische Eingriffe, Implantation/Entfernung eines Kollagenmeniskus
81.45.20↔	Rekonstruktion des vorderen Kreuzbandes mit autogener Patellarsehne, offen chirurgisch	81.96.94↔	Sonstige gelenkrekonstruktive und gelenkplastische Eingriffe, Implantation/Entfernung eines Kollagenmeniskus, arthroskopisch
81.45.21↔	Rekonstruktion des hinteren Kreuzbandes mit autogener Patellarsehne, offen chirurgisch		
81.45.22↔	Rekonstruktion des vorderen Kreuzbandes mit Semitendinosus- und/oder Gracilis-Sehne, offen chirurgisch		

Prozedur I30-3

81.90.10‡↔	Autogene matrixinduzierte Chondrozytentransplantation an Gelenken, arthroskopisch	81.90.20‡↔	Autogene matrixinduzierte Chondrozytentransplantation an Gelenken, offen chirurgisch
------------	---	------------	--

Prozedur I30-4

78.05.10↔	Knochen transplantation am Femur, gefässgestielt mit mikrovaskulärer Anastomose	79.36.71↔	Offene Reposition einer einfachen Fraktur der distalen Fibula mit innerer Knochenfixation durch Platte
78.05.11↔	Knochen transplantation am Femur, gefässgestielt, ohne mikrovaskuläre Anastomose	79.36.72↔	Offene Reposition einer einfachen Fraktur der distalen Fibula mit sonstiger innerer Knochenfixation
78.05.12↔	Knochen transplantation am Femur, allogene	79.36.73↔	Offene Reposition einer Mehrfragmentfraktur der distalen Fibula mit innerer Knochenfixation
78.05.13↔	Knorpel-Knochen transplantation am Femur	79.36.99↔	Offene Reposition einer Fraktur an Tibia und Fibula mit innerer Knochenfixation, sonstige
78.06.20↔	Knochen transplantation an der Patella, Knochen transposition, gefässgestielt, ohne mikrovaskuläre Anastomose	81.42↔	Five in one Rekonstruktion am Kniegelenk
79.36.00↔	Offene Reposition einer Fraktur an Tibia und Fibula mit innerer Knochenfixation, n.n.bez.	81.43↔	Rekonstruktion am Kniegelenk nach unhappy triad
79.36.10↔	Offene Reposition einer einfachen Fraktur der proximalen Tibia mit innerer Knochenfixation durch (Blount-)Klammern oder intramedullären Draht	81.44.10↔	Stabilisierung der Patella, Retinakulumspaltung, lateral
79.36.11↔	Offene Reposition einer einfachen Fraktur der proximalen Tibia mit innerer Knochenfixation durch Schraube	81.44.11↔	Stabilisierung der Patella, Retinakulumspaltung, lateral mit Zügelungsoperation
79.36.12↔	Offene Reposition einer einfachen Fraktur der proximalen Tibia mit sonstiger innerer Knochenfixation	81.44.12↔	Stabilisierung der Patella, Verlagerung des Patellarsehnenansatzes
79.36.13↔	Offene Reposition einer Mehrfragmentfraktur der proximalen Tibia mit innerer Knochenfixation durch (Blount-)Klammern	81.44.13↔	Stabilisierung der Patella, Verlagerung des Patellarsehnenansatzes mit Knochenspan
79.36.14↔	Offene Reposition einer Mehrfragmentfraktur der proximalen Tibia mit sonstiger innerer Knochenfixation	81.44.14↔	Stabilisierung der Patella mittels MPFL (Mediales Patello-Femorales Ligament)-Plastik
79.36.20↔	Offene Reposition einer einfachen Tibiaschaftfraktur mit innerer Knochenfixation	81.44.99↔	Stabilisierung der Patella, sonstige
79.36.30↔	Offene Reposition einer einfachen Fraktur der distalen Tibia mit innerer Knochenfixation durch Marknagel oder winkelstabile Platte	81.45.10↔	Rekonstruktion des vorderen Kreuzbandes mit autogener Patellarsehne, arthroskopisch
79.36.31↔	Offene Reposition einer einfachen Fraktur der distalen Tibia mit innerer Knochenfixation durch sonstige Platte	81.45.11↔	Rekonstruktion des hinteren Kreuzbandes mit autogener Patellarsehne, arthroskopisch
79.36.32↔	Offene Reposition einer einfachen Fraktur der distalen Tibia mit sonstiger innerer Knochenfixation	81.45.12↔	Rekonstruktion des vorderen Kreuzbandes mit Semitendinosus- und/oder Gracilis-Sehne, arthroskopisch
79.36.40↔	Offene Reposition einer Mehrfragmentfraktur sonstiger Teile der Tibia mit innerer Knochenfixation	81.45.13↔	Rekonstruktion des hinteren Kreuzbandes mit Semitendinosus- und/oder Gracilis-Sehne, arthroskopisch
79.36.50↔	Offene Reposition einer einfachen Fraktur der proximalen Fibula mit innerer Knochenfixation	81.45.19↔	Sonstige Rekonstruktion an den Kreuzbändern, arthroskopisch
79.36.51↔	Offene Reposition einer Mehrfragmentfraktur der proximalen Fibula mit innerer Knochenfixation	81.45.20↔	Rekonstruktion des vorderen Kreuzbandes mit autogener Patellarsehne, offen chirurgisch
79.36.60↔	Offene Reposition einer einfachen Fibulaschaftfraktur mit innerer Knochenfixation durch Marknagel	81.45.21↔	Rekonstruktion des hinteren Kreuzbandes mit autogener Patellarsehne, offen chirurgisch
79.36.61↔	Offene Reposition einer einfachen Fibulaschaftfraktur mit sonstiger innerer Knochenfixation	81.45.22↔	Rekonstruktion des vorderen Kreuzbandes mit Semitendinosus- und/oder Gracilis-Sehne, offen chirurgisch
79.36.62↔	Offene Reposition einer Mehrfragmentfraktur des Fibulaschafts mit innerer Knochenfixation durch (winkelstabile) Platte	81.45.23↔	Rekonstruktion des hinteren Kreuzbandes mit Semitendinosus- und/oder Gracilis-Sehne, offen chirurgisch
79.36.63↔	Offene Reposition einer Mehrfragmentfraktur des Fibulaschafts mit sonstiger innerer Knochenfixation	81.45.29↔	Sonstige Rekonstruktion an den Kreuzbändern, offen chirurgisch
79.36.70↔	Offene Reposition einer einfachen Fraktur der distalen Fibula mit innerer Knochenfixation durch (Blount-)Klammern	81.45.99↔	Sonstige Rekonstruktion an den Kreuzbändern, sonstige
		81.96.93↔	Sonstige gelenkrekonstruktive und gelenkplastische Eingriffe, Implantation/Entfernung eines Kollagenmeniskus
		81.96.94↔	Sonstige gelenkrekonstruktive und gelenkplastische Eingriffe, Implantation/Entfernung eines Kollagenmeniskus, arthroskopisch

ADRG I31**Mehrere komplexe Eingriffe an Ellenbogengelenk und Unterarm oder gelenkübergreifende Weichteildistraktion bei angeborenen Anomalien der Hand**

Mindestens zwei Prozeduren in Tabelle I31-1 oder Beidseitige Prozedur in Tabelle I31-2 oder Prozedur in Tabelle I31-3

DRG I31Z**Mehrere komplexe Eingriffe an Ellenbogengelenk und Unterarm oder gelenkübergreifende Weichteildistraktion bei angeborenen Anomalien der Hand****Prozedur I31-1**

- | | | | |
|-----------|--|-----------|--|
| 77.23↔ | Keilosteotomie an Radius und Ulna | 79.32.29↔ | Offene Reposition einer Ulnafraktur mit innerer Knochenfixation |
| 77.33.00↔ | Sonstige Knochendurchtrennung an Radius und Ulna, n.n.bez. | 79.32.99↔ | Offene Reposition einer Fraktur an Radius und Ulna mit innerer Knochenfixation, sonstige |
| 77.33.10↔ | Kortikotomie bei Segmenttransport an Radius und Ulna | 79.52.00↔ | Offene Reposition einer Epiphysendiastase an Radius und Ulna, n.n.bez. |
| 77.33.20↔ | Knochendurchtrennung an distaler Ulna und Ulnaschaft | 79.52.10↔ | Offene Reposition einer Epiphysendiastase am distalen Radius |
| 77.33.99↔ | Sonstige Knochendurchtrennung an Radius und Ulna, sonstige | 79.52.20↔ | Offene Reposition einer sonstigen Epiphysendiastase an Radius und Ulna |
| 77.83↔ | Sonstige partielle Knochenresektion an Radius und Ulna | 79.52.99↔ | Offene Reposition einer Epiphysendiastase an Radius und Ulna, sonstige |
| 77.93↔ | Totale Resektion von Radius und Ulna | 79.62↔ | Débridement einer offenen Fraktur an Radius und Ulna |
| 78.03.10↔ | Knochentransplantation an Radius und Ulna, gefäßgestielt mit mikrovaskulärer Anastomose | 79.82↔ | Offene Reposition einer Luxation des Ellenbogens |
| 78.03.11↔ | Knochentransplantation an Radius und Ulna, gefäßgestielt ohne mikrovaskulärer Anastomose | 80.12.00↔ | Sonstige Arthrotomie des Ellenbogens, n.n.bez. |
| 78.03.12↔ | Knochentransplantation an Radius und Ulna, allogene | 80.12.10↔ | Arthroskopische Arthrotomie des Ellenbogens, Gelenkspülung mit Drainage |
| 78.03.13↔ | Knorpel-Knochentransplantation an Radius und Ulna | 80.12.11↔ | Arthroskopische Arthrotomie des Ellenbogens, Entfernung freier Gelenkkörper |
| 78.13.10↔ | Geschlossene Reposition einer distalen Radiusfraktur mit Knochenfixation durch Fixateur externe | 80.12.12↔ | Arthroskopische Arthrotomie des Ellenbogens, Einlegen oder Entfernen eines Medikamententrägers |
| 78.13.11↔ | Geschlossene Reposition einer sonstigen Radiusfraktur mit Knochenfixation durch Fixateur externe | 80.12.20↔ | Arthrotomie des Ellenbogens, Gelenkspülung mit Drainage |
| 78.13.12↔ | Offene Reposition einer distalen Radiusfraktur mit Knochenfixation durch Fixateur externe | 80.12.21↔ | Arthrotomie des Ellenbogens, Entfernung freier Gelenkkörper |
| 78.13.13↔ | Offene Reposition einer sonstigen Radiusfraktur mit Knochenfixation durch Fixateur externe | 80.12.99↔ | Sonstige Arthrotomie des Ellenbogens, sonstige |
| 78.13.20↔ | Geschlossene Reposition einer Ulnafraktur mit Knochenfixation durch Fixateur externe | 80.42↔ | Durchtrennung von Gelenkscapsel, Ligament oder Knorpel am Ellenbogen |
| 78.13.99↔ | Anlegen eines Fixateur externe an Radius und Ulna (inkl. Reposition von Frakturen), sonstige | 80.72.00↔ | Synovektomie am Ellenbogen, n.n.bez. |
| 78.23.00↔ | Verkürzungsosteotomie an Radius und Ulna, n.n.bez. | 80.72.10↔ | Arthroskopische Synovektomie am Ellenbogen |
| 78.23.10↔ | Temporäre Epiphyseodese an Radius und Ulna | 80.72.20↔ | Offene Synovektomie am Ellenbogen |
| 78.23.11↔ | Permanente Epiphyseodese an Radius und Ulna | 80.72.99↔ | Synovektomie am Ellenbogen, sonstige |
| 78.23.12↔ | Therapeutische Epiphyseolyse an Radius und Ulna | 81.24↔ | Ellenbogen-Arthrolyse |
| 78.23.99↔ | Verkürzungsosteotomie an Radius und Ulna, sonstige | 81.85.00↔ | Sonstige Rekonstruktion am Ellenbogen, n.n.bez. |
| 78.43↔ | Sonstige plastische Rekonstruktion an Radius und Ulna | 81.85.10↔ | Refixation eines osteochondralen Fragmentes am Ellenbogen, arthroskopisch |
| 78.53.00↔ | Innere Knochenfixation ohne Reposition der Fraktur an Radius und Ulna, n.n.bez. | 81.85.11↔ | Refixation eines osteochondralen Fragmentes am Ellenbogen, offen chirurgisch |
| 78.53.10↔ | Revision von Osteosynthesematerial (ohne Materialwechsel) an Radius | 81.85.14↔ | Knorpeltransplantation und Implantation am Ellenbogen von in vitro hergestellten Gewebekulturen, arthroskopisch |
| 78.53.20↔ | Revision von Osteosynthesematerial (ohne Materialwechsel) an Ulna | 81.85.15↔ | Knorpeltransplantation und Implantation am Ellenbogen von in vitro hergestellten Gewebekulturen, offen chirurgisch |
| 78.53.99↔ | Innere Knochenfixation ohne Reposition der Fraktur an Radius und Ulna, sonstige | 81.85.18↔ | Subchondrale Knocheneröffnung am Ellenbogen, arthroskopisch |
| 78.93↔ | Einsetzen eines Knochenwachstumsstimulators an Radius und Ulna | 81.85.19↔ | Subchondrale Knocheneröffnung am Ellenbogen, offen chirurgisch |
| 79.22.00↔ | Offene Reposition einer Fraktur an Radius und Ulna ohne innere Knochenfixation, n.n.bez. | 81.85.20↔ | Subchondrale Knocheneröffnung am Ellenbogen mit Einbringen eines azellulären Implantats, arthroskopisch |
| 79.22.10↔ | Offene Reposition einer distalen Radiusfraktur ohne innere Knochenfixation | 81.85.21↔ | Resektionsarthroplastik am Ellenbogengelenk |
| 79.22.19↔ | Offene Reposition einer sonstigen Radiusfraktur ohne innere Knochenfixation | 81.85.99↔ | Sonstige Rekonstruktion am Ellenbogen, sonstige |
| 79.22.20↔ | Offene Reposition einer Ulnafraktur ohne innere Knochenfixation | 81.99.14↔ | Arthroskopische Revision eines Gelenkes, Ellenbogen |
| 79.22.99↔ | Offene Reposition einer Fraktur an Radius und Ulna ohne innere Knochenfixation, sonstige | 81.99.24↔ | Offen chirurgische Revision eines Gelenkes, Ellenbogen |
| 79.32.00↔ | Offene Reposition einer Fraktur an Radius und Ulna mit innerer Knochenfixation, n.n.bez. | 81.99.34↔ | Arthroskopische Operation am Gelenkknorpel, Ellenbogen |
| 79.32.10↔ | Offene Reposition einer distalen Radiusfraktur mit innerer Knochenfixation | 81.99.44↔ | Offen chirurgische Operation am Gelenkknorpel, Ellenbogen |
| 79.32.19↔ | Offene Reposition einer sonstigen Radiusfraktur mit innerer Knochenfixation | 81.99.54↔ | Arthrorise und Temporäre Fixation eines Gelenkes, Ellenbogen |
| | | 81.99.94↔ | Sonstige offen chirurgische Operationen an Gelenken und Gelenkknorpel, Ellenbogen |
| | | 81.99.95↔ | Sonstige offen chirurgische Operationen an Gelenken und Gelenkknorpel, proximales Radioulnargelenk |

Prozedur I31-2

- 77.23↔ Keilosteotomie an Radius und Ulna
77.33.00↔ Sonstige Knochendurchtrennung an Radius und Ulna, n.n.bez.
77.33.10↔ Kortikotomie bei Segmenttransport an Radius und Ulna
77.33.20↔ Knochendurchtrennung an distaler Ulna und Ulnaschaft
77.33.99↔ Sonstige Knochendurchtrennung an Radius und Ulna, sonstige
77.83↔ Sonstige partielle Knochenresektion an Radius und Ulna
77.93↔ Totale Resektion von Radius und Ulna
78.03.10↔ Knochentransplantation an Radius und Ulna, gefässgestielt mit mikrovaskulärer Anastomose
78.03.11↔ Knochentransplantation an Radius und Ulna, gefässgestielt ohne mikrovaskulärer Anastomose
78.03.12↔ Knochentransplantation an Radius und Ulna, allogene
78.03.13↔ Knorpel-Knochentransplantation an Radius und Ulna
78.13.10↔ Geschlossene Reposition einer distalen Radiusfraktur mit Knochenfixation durch Fixateur externe
78.13.11↔ Geschlossene Reposition einer sonstigen Radiusfraktur mit Knochenfixation durch Fixateur externe
78.13.12↔ Offene Reposition einer distalen Radiusfraktur mit Knochenfixation durch Fixateur externe
78.13.13↔ Offene Reposition einer sonstigen Radiusfraktur mit Knochenfixation durch Fixateur externe
78.13.20↔ Geschlossene Reposition einer Ulnafraktur mit Knochenfixation durch Fixateur externe
78.13.99↔ Anlegen eines Fixateur externe an Radius und Ulna (inkl. Reposition von Frakturen), sonstige
78.23.00↔ Verkürzungsteotomie an Radius und Ulna, n.n.bez.
78.23.10↔ Temporäre Epiphyseodese an Radius und Ulna
78.23.11↔ Permanente Epiphyseodese an Radius und Ulna
78.23.12↔ Therapeutische Epiphyseolyse an Radius und Ulna
78.23.99↔ Verkürzungsteotomie an Radius und Ulna, sonstige
78.43↔ Sonstige plastische Rekonstruktion an Radius und Ulna
78.53.00↔ Innere Knochenfixation ohne Reposition der Fraktur an Radius und Ulna, n.n.bez.
78.53.10↔ Revision von Osteosynthesematerial (ohne Materialwechsel) an Radius
78.53.20↔ Revision von Osteosynthesematerial (ohne Materialwechsel) an Ulna
78.53.99↔ Innere Knochenfixation ohne Reposition der Fraktur an Radius und Ulna, sonstige
78.93↔ Einsetzen eines Knochenwachstumsstimulators an Radius und Ulna
79.22.00↔ Offene Reposition einer Fraktur an Radius und Ulna ohne innere Knochenfixation, n.n.bez.
79.22.10↔ Offene Reposition einer distalen Radiusfraktur ohne innere Knochenfixation
79.22.19↔ Offene Reposition einer sonstigen Radiusfraktur ohne innere Knochenfixation
79.22.20↔ Offene Reposition einer Ulnafraktur ohne innere Knochenfixation
79.22.99↔ Offene Reposition einer Fraktur an Radius und Ulna ohne innere Knochenfixation, sonstige
79.32.00↔ Offene Reposition einer Fraktur an Radius und Ulna mit innerer Knochenfixation, n.n.bez.
79.32.10↔ Offene Reposition einer distalen Radiusfraktur mit innerer Knochenfixation
79.32.19↔ Offene Reposition einer sonstigen Radiusfraktur mit innerer Knochenfixation
79.32.29↔ Offene Reposition einer Ulnafraktur mit innerer Knochenfixation
79.32.99↔ Offene Reposition einer Fraktur an Radius und Ulna mit innerer Knochenfixation, sonstige
79.52.00↔ Offene Reposition einer Epiphysendiastase an Radius und Ulna, n.n.bez.
79.52.10↔ Offene Reposition einer Epiphysendiastase am distalen Radius
79.52.20↔ Offene Reposition einer sonstigen Epiphysendiastase an Radius und Ulna
79.52.99↔ Offene Reposition einer Epiphysendiastase an Radius und Ulna, sonstige
79.62↔ Débridement einer offenen Fraktur an Radius und Ulna
79.82↔ Offene Reposition einer Luxation des Ellenbogens
80.12.00↔ Sonstige Arthrotomie des Ellenbogens, n.n.bez.
80.12.10↔ Arthroskopische Arthrotomie des Ellenbogens, Gelenkspülung mit Drainage
80.12.11↔ Arthroskopische Arthrotomie des Ellenbogens, Entfernung freier Gelenkkörper
80.12.12↔ Arthroskopische Arthrotomie des Ellenbogens, Einlegen oder Entfernen eines Medikamententrägers
80.12.20↔ Arthrotomie des Ellenbogens, Gelenkspülung mit Drainage
80.12.21↔ Arthrotomie des Ellenbogens, Entfernung freier Gelenkkörper
80.12.99↔ Sonstige Arthrotomie des Ellenbogens, sonstige
80.42↔ Durchtrennung von Gelenkscapsel, Ligament oder Knorpel am Ellenbogen
80.72.00↔ Synovektomie am Ellenbogen, n.n.bez.
80.72.10↔ Arthroskopische Synovektomie am Ellenbogen
80.72.20↔ Offene Synovektomie am Ellenbogen
80.72.99↔ Synovektomie am Ellenbogen, sonstige
81.24↔ Ellenbogen-Arthrodese
81.85.00↔ Sonstige Rekonstruktion am Ellenbogen, n.n.bez.
81.85.10↔ Refixation eines osteochondralen Fragmentes am Ellenbogen, arthroskopisch
81.85.11↔ Refixation eines osteochondralen Fragmentes am Ellenbogen, offen chirurgisch
81.85.14↔ Knorpeltransplantation und Implantation am Ellenbogen von in vitro hergestellten Gewebekulturen, arthroskopisch
81.85.15↔ Knorpeltransplantation und Implantation am Ellenbogen von in vitro hergestellten Gewebekulturen, offen chirurgisch
81.85.18↔ Subchondrale Knocheneröffnung am Ellenbogen, arthroskopisch
81.85.19↔ Subchondrale Knocheneröffnung am Ellenbogen, offen chirurgisch
81.85.20↔ Subchondrale Knocheneröffnung am Ellenbogen mit Einbringen eines azellulären Implantats, arthroskopisch
81.85.21↔ Resektionsarthroplastik am Ellenbogengelenk
81.85.31↔ Sonstige Rekonstruktion am Ellenbogen, Radiuskopfprothese
81.85.32↔ Sonstige Rekonstruktion am Ellenbogen, Ulnakopfprothese
81.85.99↔ Sonstige Rekonstruktion am Ellenbogen, sonstige
81.99.14↔ Arthroskopische Revision eines Gelenkes, Ellenbogen
81.99.24↔ Offen chirurgische Revision eines Gelenkes, Ellenbogen
81.99.34↔ Arthroskopische Operation am Gelenkknorpel, Ellenbogen
81.99.44↔ Offen chirurgische Operation am Gelenkknorpel, Ellenbogen
81.99.54↔ Arthrorise und Temporäre Fixation eines Gelenkes, Ellenbogen
81.99.94↔ Sonstige offen chirurgische Operationen an Gelenken und Gelenkknorpel, Ellenbogen
81.99.95↔ Sonstige offen chirurgische Operationen an Gelenken und Gelenkknorpel, proximales Radioulnargelenk

Prozedur I31-3

- 82.82↔ Plastische Rekonstruktion einer Spalthand

ADRG I32**Eingriffe an Handgelenk und Hand**

Hauptdiagnose in Tabelle I32-1 und mindestens eine Prozedur in Tabelle I32-4 oder mindestens eine Prozedur in Tabelle I32-5 oder Hauptdiagnose in Tabelle I32-2 und Prozedur in Tabelle I32-6

DRG I32A**Eingriffe an Handgelenk und Hand mit mehrzeitigem komplexen oder mässig komplexem Eingriff und mehr als ein Belegungstag**

(Mindestens eine Prozedur in Tabelle I32-7 oder jede Prozedur in Tabelle I32-8 außer I32-9) und Verweildauer > 1 Tag und mindestens zwei Behandlungen, die mindestens einem Tag auseinander liegen in [mindestens zwei Prozeduren in Tabelle I32-10]

DRG I32B**Eingriffe an Handgelenk und Hand, mehr als ein Belegungstag, Alter < 6 Jahre oder mit komplexem Eingriff**

(Mindestens eine Prozedur in Tabelle I32-7 oder jede Prozedur in Tabelle I32-8 außer I32-9) und Verweildauer > 1 Tag und (Alter < 6 Jahre oder mindestens eine Prozedur in Tabelle I32-11 oder Prozedur in Tabelle I32-12 und Diagnose in Tabelle I32-3)

DRG I32C**Eingriffe an Handgelenk und Hand, mehr als ein Belegungstag und mässig komplexem Eingriff, Alter > 5 Jahre**

(Mindestens eine Prozedur in Tabelle I32-7 oder jede Prozedur in Tabelle I32-8 außer I32-9) und Verweildauer > 1 Tag

DRG I32D**Eingriffe an Handgelenk und Hand****Hauptdiagnose I32-1**

C40.1	BNB kurze Knochen obere Extremität	M19.94	Arthrose, nnbez, Hand
C47.1	BNB: Periph Nerven obere Extremität, einschließl Schulter	M20.0	Deformität eines od mehrerer Finger
C49.1	BNB: Bindegew u and WeichtGew ob Extr, einschli Schult	M21.84	Sonst nbez erworbene Deformitäten Hand
D16.1	Gutart Neubildung kurze Knochen obere Extremität	M21.94	Erworbene Deformität Hand, nnbez
D21.1	So GNB Bgw/and Weichteilgew ob Extrem, Schulter	M24.04	Freier Gelenkkörper Hand
M00.04	Arthrit/Polyarth d Staphylokokken Hand	M24.14	Sonst Gelenkknorpelschädigungen Hand
M00.14	Arthrit/Polyarth d Pneumokokken Hand	M24.34	Patho Lux/Sublux Gelenk, aonkl, Hand
M00.24	Arthrit/Polyarth d sonst Streptokokken Hand	M24.44	Habit Lux/Sublux Gelenk Hand
M00.84	Arthrit/Polyarth d sonst nbez bakt Erreger Hand	M24.54	Gelenkkontraktur Hand
M00.94	Eitrige Arthritis, nnbez, Hand	M24.64	Ankylose ein Gelenk Hand
M02.04	Arthritis nach intestinale Bypass Hand	M24.84	Sonst nbez Gelenkschädigungen, aonkl, Hand
M02.14	Postenteritische Arthritis Hand	M24.94	Gelenkschädigung, nnbez, Hand
M02.24	Arthritis nach Impfung Hand	M25.04	Hämarthros Hand
M02.34	Reiter-Krankheit Hand	M25.14	Gelenkfistel Hand
M02.84	Sonst reaktive Arthritiden Hand	M25.24	Schlottergelenk Hand
M02.94	Reaktive Arthritis, nnbez, Hand	M25.34	Sonst Instabilität ein Gelenk Hand
M11.04	Apatit rheumatismus Hand	M25.44	Gelenkerguß Hand
M11.14	Familiäre Chondrokalzinose Hand	M25.54	Gelenkschmerz Hand
M11.24	Sonst Chondrokalzinose Hand	M25.64	Gelenksteife, aonkl, Hand
M11.84	Sonst nbez Kristall-Arthropathien Hand	M25.74	Osteophyt Hand
M11.94	Kristall-Arthropathie, nnbez, Hand	M25.84	Sonstige nbez Gelenk-KH Hand
M12.14	Kaschin-Beck-KH Hand	M25.94	Gelenk-KH, nnbez, Hand
M12.24	Villonoduläre Synovitis (pigmentiert) Hand	M65.84	Sonst Synovitis u Tenosynovitis Hand
M12.34	Palindromer Rheumatismus Hand	M66.24	Spontanruptur von Strecksehnen Hand
M12.44	Hydrops intermittens Hand	M66.30	Spontanruptur von Beugesehnen, mehrere Lok
M12.54	Traumatische Arthropathie Hand	M66.34	Spontanruptur von Beugesehnen Hand
M12.84	Sonst nbez Arthropathien, aonkl, Hand	M72.0	Fibromatose Palmarfaszie [Dupuytren-Kontraktur]
M13.14	Monarthritis, aonkl, Hand	M86.04	Akute hämatogene Osteomyelitis Hand
M13.84	Sonst nbez Arthritis Hand	M86.14	Sonstige akute Osteomyelitis Hand
M13.94	Arthritis, nnbez, Hand	M86.24	Subakute Osteomyelitis Hand
M18.0	Primäre Rhizarthrose, beidseitig	M86.34	Chron multifokale Osteomyelitis Hand
M18.1	Sonstige primäre Rhizarthrose	M86.44	Chron Osteomyelitis m Fistel, Hand
M18.2	Posttraumatische Rhizarthrose, beidseitig	M86.54	Sonst chron hämatogene Osteomyelitis Hand
M18.3	Sonstige posttraumatische Rhizarthrose	M86.64	Sonstige chron Osteomyelitis Hand
M18.4	Sonstige sekundäre Rhizarthrose, beidseitig	M86.84	Sonstige Osteomyelitis Hand
M18.5	Sonstige sekundäre Rhizarthrose	M86.94	Osteomyelitis, nnbez, Hand
M18.9	Rhizarthrose, nnbez	M87.14	Knochennekrose d Arzneimittel Hand
M19.04	Prim Arthrose sonst Gel, Hand	M87.24	Knochennekrose d vorangegang Trauma Hand
M19.14	Posttraumat Arthrose sonst Gel, Hand	M87.34	Sonst sek Knochennekrose Hand
M19.24	Sonst sek Arthrose, Hand	M87.84	Sonstige Knochennekrose Hand

M87.94	Knochennekrose, nnbez, Hand	S62.4	Multiple Frakturen Mittelhandknochen
M89.64	Osteopathie nach Poliomyelitis Hand	S62.50	Fraktur Daumen, Teil nnbez
Q68.1	Angeborene Deformität Hand	S62.51	Fraktur Daumen, proximale Phalanx
Q71.0	Angeborenes vollständiges Fehlen obere Extremität(en)	S62.52	Fraktur Daumen, distale Phalanx
Q71.1	Angeb Fehlen Ober- u Unterarm b vorhandener Hand	S62.60	Fraktur eines sonstigen Fingers, Teil nnbez
Q71.3	Angeborenes Fehlen Hand od ein/mehr Finger	S62.61	Fraktur eines sonst Fingers, proximale Phalanx
Q71.6	Spalthand	S62.62	Fraktur eines sonstigen Fingers, mittlere Phalanx
S56.0	Verletzt Beugemusk/-sehn, Daumen, in Höhe Unterarm	S62.63	Fraktur eines sonstigen Fingers, distale Phalanx
S56.1	Verletzt Beugemusk/-sehn ein/mehr, so Finger, i Höhe UA	S62.7	Multiple Frakturen Finger
S56.3	Verletzt Streck-,Abduktormusk/-sehn, Daumen, in Höhe UA	S62.8	Fraktur sonst u nnbez Teile Handgelenk u Hand
S56.4	Verletzt Streckmusk/-sehn ein/mehr, so Finger, in Höhe UA	S63.10	Luxation Finger, Teil nnbez
S62.20	Fraktur 1. Mittelhandknochen, Teil nnbez	S63.11	Luxation Finger, Metakarpophalangeal (-Gelenk)
S62.21	Fraktur 1. Mittelhandknochen, Basis	S63.12	Luxation Finger, Interphalangeal (-Gelenk)
S62.22	Fraktur 1. Mittelhandknochen, Schaft	S63.2	Multiple Luxationen Finger
S62.23	Fraktur 1. Mittelhandknochen, Kollum	S63.4	Traumat Ruptur, Bänder Finger MCP-/InterphalGelenk
S62.24	Fraktur 1. Mittelhandknochen, Kopf	S63.60	Verstauchung Zerrung ein/mehr Finger, Teil nnbez
S62.30	Fraktur sonst Mittelhandknochens: Teil nnbez	S63.61	Verstauch Zerr ein/mehr Finger, Metakarpophal(-Gelenk)
S62.31	Fraktur eines sonstigen Mittelhandknochens: Basis	S63.62	Verstauch Zerr ein/mehr Finger, Interphalangeal (-Gelenk)
S62.32	Fraktur eines sonstigen Mittelhandknochens: Schaft	S63.68	Verstauchung Zerrung ein/mehr Finger, sonst Teile
S62.33	Fraktur eines sonstigen Mittelhandknochens: Kollum	S63.7	Verstauchung Zerrung sonst u nnbez Teile Hand
S62.34	Fraktur eines sonstigen Mittelhandknochens: Kopf	T87.0	Komplik d replantierte (Teile der) obere(n) Extremität

Hauptdiagnose I32-2

Q69.0	Akzessorische(r) Finger	Q70.1	Schwimmhautbildung an Fingern
Q69.1	Akzessorische(r) Daumen	Q70.4	Polysyndaktylie
Q69.9	Polydaktylie, nnbez	Q70.9	Syndaktylie, nnbez
Q70.0	Miteinander verwachsene Finger		

Diagnose I32-3

M84.14	Nichtvereinigung Frakturenden [Pseudarthr] Hand	Q71.0	Angeborenes vollständiges Fehlen obere Extremität(en)
M96.0	Pseudarthrose nach Fusion od Arthrodese	Q71.1	Angeb Fehlen Ober- u Unterarm b vorhandener Hand
Q68.1	Angeborene Deformität Hand	Q71.2	Angeborenes Fehlen Unterarm u Hand
Q69.0	Akzessorische(r) Finger	Q71.3	Angeborenes Fehlen Hand od ein/mehr Finger
Q69.1	Akzessorische(r) Daumen	Q71.4	Longitudinaler Reduktionsdefekt Radius
Q69.9	Polydaktylie, nnbez	Q71.5	Longitudinaler Reduktionsdefekt Ulna
Q70.0	Miteinander verwachsene Finger	Q71.6	Spalthand
Q70.1	Schwimmhautbildung an Fingern	Q71.8	Sonstige Reduktionsdefekte ob Extremität(en)
Q70.4	Polysyndaktylie	Q71.9	Reduktionsdefekt obere Extremität, nnbez
Q70.9	Syndaktylie, nnbez		

Prozedur I32-4

78.03.13↔	Knorpel-Knochen transplantation an Radius und Ulna	83.82.22↔	Transplantation eines lokalen Muskel- oder Faszienlappens, Oberarm und Ellenbogen
81.28↔	Interphalangeal-Arthrodese	83.82.23↔	Transplantation eines lokalen Muskel- oder Faszienlappens, Unterarm
82.82↔	Plastische Rekonstruktion einer Spalthand	83.82.24↔	Transplantation eines lokalen Muskel- oder Faszienlappens, Brustwand, Bauch und Rücken
82.89.10↔	Sehnenscheidenplastik an der Hand	83.82.25↔	Transplantation eines lokalen Muskel- oder Faszienlappens, Leisten- und Genitalregion und Gesäss
82.89.11↔	Knöcherner Refixation von Bänder der Handwurzel und Mittelhand	83.82.26↔	Transplantation eines lokalen Muskel- oder Faszienlappens, Untere Extremität
82.89.12↔	Knöcherner Refixation von sonstigen Bänder der Hand	83.82.29↔	Transplantation eines lokalen Muskel- oder Faszienlappens, Andere Lokalisation
82.89.13↔	Gelenkübergreifende Weichteildistraktion bei kongenitalen Anomalien der Hand	83.82.30↔	Transplantation eines osteomyokutanen oder osteofasziokutanen Lappens, Kopf und Hals
82.89.14↔	Radialisation bei kongenitalen Anomalien der Hand	83.82.31↔	Transplantation eines osteomyokutanen oder osteofasziokutanen Lappens, Schulter und Axilla
82.89.15↔	Resektion von Schnürringen mit plastischer Rekonstruktion bei kongenitalen Anomalien der Hand	83.82.32↔	Transplantation eines osteomyokutanen oder osteofasziokutanen Lappens, Oberarm und Ellenbogen
82.89.16↔	Transfer einer Zehe als Fingerersatz	83.82.33↔	Transplantation eines osteomyokutanen oder osteofasziokutanen Lappens, Unterarm
83.82.10↔	Faszientransplantation, Kopf und Hals	83.82.34↔	Transplantation eines osteomyokutanen oder osteofasziokutanen Lappens, Brustwand, Bauch und Rücken
83.82.11↔	Faszientransplantation, Schulter und Axilla	83.82.35↔	Transplantation eines osteomyokutanen oder osteofasziokutanen Lappens, Leisten- und Genitalregion und Gesäss
83.82.12↔	Faszientransplantation, Oberarm und Ellenbogen	83.82.36↔	Transplantation eines osteomyokutanen oder osteofasziokutanen Lappens, Untere Extremität
83.82.13↔	Faszientransplantation, Unterarm		
83.82.14↔	Faszientransplantation, Brustwand, Bauch und Rücken		
83.82.15↔	Faszientransplantation, Leisten- und Genitalregion und Gesäss		
83.82.16↔	Faszientransplantation, Untere Extremität		
83.82.19↔	Faszientransplantation, Andere Lokalisation		
83.82.20↔	Transplantation eines lokalen Muskel- oder Faszienlappens, Kopf und Hals		
83.82.21↔	Transplantation eines lokalen Muskel- oder Faszienlappens, Schulter und Axilla		

83.82.39↔	Transplantation eines osteomyokutanen oder osteofasziokutanen Lappens, Andere Lokalisation	86.65.13↔	Kleinflächige heterologe Hauttransplantation an den Unterarm
83.82.40↔	Transplantation eines sonstigen Lappentransplantates mit mikrovaskulärer Anastomosierung aus Muskel oder Faszie, Kopf und Hals	86.65.14↔	Kleinflächige heterologe Hauttransplantation an die Hand
83.82.41↔	Transplantation eines sonstigen Lappentransplantates mit mikrovaskulärer Anastomosierung aus Muskel oder Faszie, Schulter und Axilla	86.65.15↔	Kleinflächige heterologe Hauttransplantation an Brustwand und Rücken
83.82.42↔	Transplantation eines sonstigen Lappentransplantates mit mikrovaskulärer Anastomosierung aus Muskel oder Faszie, Oberarm und Ellenbogen	86.65.16↔	Kleinflächige heterologe Hauttransplantation an die Bauchregion
83.82.43↔	Transplantation eines sonstigen Lappentransplantates mit mikrovaskulärer Anastomosierung aus Muskel oder Faszie, Unterarm	86.65.17↔	Kleinflächige heterologe Hauttransplantation an die untere Extremität
83.82.44↔	Transplantation eines sonstigen Lappentransplantates mit mikrovaskulärer Anastomosierung aus Muskel oder Faszie, Brustwand, Bauch und Rücken	86.65.19↔	Kleinflächige heterologe Hauttransplantation an andere Lokalisation
83.82.45↔	Transplantation eines sonstigen Lappentransplantates mit mikrovaskulärer Anastomosierung aus Muskel oder Faszie, Leisten- und Genitalregion und Gesäss	86.65.20↔	Grossflächige heterologe Hauttransplantation am Kopf
83.82.46↔	Transplantation eines sonstigen Lappentransplantates mit mikrovaskulärer Anastomosierung aus Muskel oder Faszie, Untere Extremität	86.65.21↔	Grossflächige heterologe Hauttransplantation am Hals
83.82.47↔	Transplantation eines sonstigen Lappentransplantates mit mikrovaskulärer Anastomosierung aus Muskel oder Faszie, Andere Lokalisation	86.65.22↔	Grossflächige heterologe Hauttransplantation an Schulter und Oberarm
83.82.99↔	Muskel- oder Faszientransplantation, sonstige	86.65.23↔	Grossflächige heterologe Hauttransplantation am Unterarm
84.20↔	Replantation einer Extremität, n.n.bez.	86.65.24↔	Grossflächige heterologe Hauttransplantation an der Hand
84.21↔	Daumen-Replantation	86.65.25↔	Grossflächige heterologe Hauttransplantation an Brustwand und Rücken
84.22↔	Finger-Replantation (ausser Daumen)	86.65.26↔	Grossflächige heterologe Hauttransplantation an der Bauchregion
84.23.00↔	Replantation von Vorderarm, Handgelenk oder Hand, n.n.bez.	86.65.27↔	Grossflächige heterologe Hauttransplantation an der unteren Extremität
84.23.10↔	Replantation von Vorderarm	86.65.29↔	Grossflächige heterologe Hauttransplantation, andere Lokalisation
84.23.12↔	Replantation von der Mittelhand	86.65.30↔	Transplantation von Schweinehaut
84.23.13↔	Replantation vom Handgelenk	86.65.40↔	Permanenter Hautersatz durch zweischichtiges Dermis-Epidermis-Ersatzmaterial
84.23.99↔	Replantation von Vorderarm, Handgelenk oder Hand, sonstige	86.65.99↔	Heterologe Hauttransplantation, sonstige
84.29↔	Replantation einer Extremität, sonstige	86.66.10↔	Kleinflächige homologe Hauttransplantation an den Kopf
86.62.10↔	Kleinflächiges Spalthauttransplantat an die Hand	86.66.11↔	Kleinflächige homologe Hauttransplantation an den Hals
86.62.20↔	Grossflächiges Spalthauttransplantat an die Hand	86.66.12↔	Kleinflächige homologe Hauttransplantation an Schulter und Oberarm
86.62.99↔	Sonstiges Hauttransplantat an die Hand, sonstiges	86.66.13↔	Kleinflächige homologe Hauttransplantation an den Unterarm
86.63.10↔	Kleinflächiges Vollhauttransplantat an den Kopf (außer Lippe und Mund)	86.66.14↔	Kleinflächige homologe Hauttransplantation an die Hand
86.63.11↔	Kleinflächiges Vollhauttransplantat an den Hals	86.66.15↔	Kleinflächige homologe Hauttransplantation an Brustwand und Rücken
86.63.12↔	Kleinflächiges Vollhauttransplantat an Schulter und Oberarm	86.66.16↔	Kleinflächige homologe Hauttransplantation an die Bauchregion
86.63.13↔	Kleinflächiges Vollhauttransplantat an den Unterarm	86.66.17↔	Kleinflächige homologe Hauttransplantation an die untere Extremität
86.63.15↔	Kleinflächiges Vollhauttransplantat an Brustwand, Bauch und Rücken	86.66.19↔	Kleinflächige homologe Hauttransplantation an andere Lokalisation
86.63.16↔	Kleinflächiges Vollhauttransplantat an die Leisten- und Genitalregion	86.66.20↔	Grossflächige homologe Hauttransplantation am Kopf
86.63.17↔	Kleinflächiges Vollhauttransplantat an das Gesäss	86.66.21↔	Grossflächige homologe Hauttransplantation am Hals
86.63.18↔	Kleinflächiges Vollhauttransplantat an Oberschenkel und Unterschenkel	86.66.22↔	Grossflächige homologe Hauttransplantation an Schulter und Oberarm
86.63.19↔	Kleinflächiges Vollhauttransplantat an andere Lokalisation	86.66.23↔	Grossflächige homologe Hauttransplantation am Unterarm
86.63.1a↔	Kleinflächiges Vollhauttransplantat am Fuss	86.66.24↔	Grossflächige homologe Hauttransplantation an der Hand
86.63.20↔	Grossflächiges Vollhauttransplantat an den Kopf (ausser Lippe und Mund)	86.66.25↔	Grossflächige homologe Hauttransplantation an Brustwand und Rücken
86.63.21↔	Grossflächiges Vollhauttransplantat an den Hals	86.66.26↔	Grossflächige homologe Hauttransplantation an der Bauchregion
86.63.22↔	Grossflächiges Vollhauttransplantat an Schulter und Oberarm	86.66.27↔	Grossflächige homologe Hauttransplantation an der unteren Extremität
86.63.23↔	Grossflächiges Vollhauttransplantat an den Unterarm	86.66.29↔	Grossflächige homologe Hauttransplantation, andere Lokalisation
86.63.25↔	Grossflächiges Vollhauttransplantat an Brustwand, Bauch und Rücken	86.66.99↔	Homologe Hauttransplantation, sonstige
86.63.26↔	Grossflächiges Vollhauttransplantat an die Leisten- und Genitalregion	86.72↔	Verschiebung eines gestielten Lappens
86.63.27↔	Grossflächiges Vollhauttransplantat an das Gesäss	86.73.00↔	Anbringen von gestieltem oder freiem Lappen an die Hand, n.n.bez.
86.63.28↔	Grossflächiges Vollhauttransplantat an Oberschenkel und Unterschenkel	86.73.11↔	Kleinflächige Verschiebe-Rotationsplastik an die Hand
86.63.29↔	Grossflächiges Vollhauttransplantat, andere Lokalisation	86.73.12↔	Kleinflächige Transpositionsplastik an die Hand
86.63.2a↔	Grossflächiges Vollhauttransplantat an den Fuss	86.73.13↔	Kleinflächige Insellappenplastik an die Hand
86.63.99↔	Vollhauttransplantat an andere Lokalisationen, sonstige	86.73.20↔	Grossflächige Dehnungsplastik an der Hand
86.65.10↔	Kleinflächige heterologe Hauttransplantation an den Kopf	86.73.21↔	Grossflächige Verschiebe-Rotationsplastik an der Hand
86.65.11↔	Kleinflächige heterologe Hauttransplantation an den Hals	86.73.22↔	Grossflächige Transpositionsplastik an der Hand
86.65.12↔	Kleinflächige heterologe Hauttransplantation an Schulter und Oberarm	86.73.23↔	Grossflächige Insellappenplastik an der Hand
		86.73.24↔	Grossflächige Z-Plastik an der Hand
		86.73.29↔	Sonstige lokale Lappenplastik an die Hand
		86.73.30↔	Anbringen von freiem Lappen mit mikrovaskulärer Anastomosierung an die Hand
		86.73.40↔	Anbringen von gestieltem regionalem oder gestieltem Fernlappen an die Hand

86.73.80↔	Kombinierte plastische Eingriffe an Haut und Unterhaut der Hand	86.88.29↔	Kleinflächige temporäre Weichteildeckung durch Kombination mehrerer Verfahren an anderer Lokalisation
86.73.99↔	Anbringen von gestielten oder freien Lappen an die Hand, sonstige	86.88.30↔	Grossflächige Weichteildeckung durch kultivierte Keratinozyten an anderen Teilen des Kopfes
86.75.10↔	Revision von gestieltem oder freiem Lappen oder freiem Hauttransplantat des Kopfes	86.88.31↔	Grossflächige Weichteildeckung durch kultivierte Keratinozyten am Hals
86.75.11↔	Revision von gestieltem oder freiem Lappen oder freiem Hauttransplantat des Halses	86.88.32↔	Grossflächige Weichteildeckung durch kultivierte Keratinozyten an Schulter und Oberarm
86.75.12↔	Revision von gestieltem oder freiem Lappen oder freiem Hauttransplantat von Schulter und Oberarm	86.88.33↔	Grossflächige Weichteildeckung durch kultivierte Keratinozyten am Unterarm
86.75.13↔	Revision von gestieltem oder freiem Lappen oder freiem Hauttransplantat des Unterarmes	86.88.34↔	Grossflächige Weichteildeckung durch kultivierte Keratinozyten an der Hand
86.75.14↔	Revision von gestieltem oder freiem Lappen oder freiem Hauttransplantat der Hand	86.88.35↔	Grossflächige Weichteildeckung durch kultivierte Keratinozyten an Brustwand und Rücken
86.75.15↔	Revision von gestieltem oder freiem Lappen oder freiem Hauttransplantat der Brustwand und Rücken	86.88.36↔	Grossflächige Weichteildeckung durch kultivierte Keratinozyten an der Bauchregion
86.75.16↔	Revision von gestieltem oder freiem Lappen oder freiem Hauttransplantat der Bauchregion	86.88.37↔	Grossflächige Weichteildeckung durch kultivierte Keratinozyten an der unteren Extremität
86.75.17↔	Revision von gestieltem oder freiem Lappen oder freiem Hauttransplantat der unteren Extremität	86.88.39↔	Grossflächige Weichteildeckung durch kultivierte Keratinozyten, an andere Lokalisation
86.75.19↔	Revision von gestieltem oder freiem Lappen oder freiem Hauttransplantat anderer Lokalisation	86.88.40↔	Grossflächige temporäre Weichteildeckung durch Kombination mehrerer Verfahren an anderen Teilen des Kopfes
86.75.99↔	Revision von gestieltem oder freiem Lappen, sonstige	86.88.41↔	Grossflächige temporäre Weichteildeckung durch Kombination mehrerer Verfahren am Hals
86.88.10↔	Kleinflächige Weichteildeckung durch kultivierte Keratinozyten am Kopf	86.88.42↔	Grossflächige temporäre Weichteildeckung durch Kombination mehrerer Verfahren an Schulter und Oberarm
86.88.11↔	Kleinflächige Weichteildeckung durch kultivierte Keratinozyten am Hals	86.88.43↔	Grossflächige temporäre Weichteildeckung durch Kombination mehrerer Verfahren am Unterarm
86.88.12↔	Kleinflächige Weichteildeckung durch kultivierte Keratinozyten an Schulter und Oberarm	86.88.44↔	Grossflächige temporäre Weichteildeckung durch Kombination mehrerer Verfahren an der Hand
86.88.13↔	Kleinflächige Weichteildeckung durch kultivierte Keratinozyten am Unterarm	86.88.45↔	Grossflächige temporäre Weichteildeckung durch Kombination mehrerer Verfahren an Brustwand und Rücken
86.88.14↔	Kleinflächige Weichteildeckung durch kultivierte Keratinozyten an der Hand	86.88.46↔	Grossflächige temporäre Weichteildeckung durch Kombination mehrerer Verfahren an der Bauchregion
86.88.15↔	Kleinflächige Weichteildeckung durch kultivierte Keratinozyten am Brustwand und Rücken	86.88.47↔	Grossflächige temporäre Weichteildeckung durch Kombination mehrerer Verfahren an der unteren Extremität
86.88.16↔	Kleinflächige Weichteildeckung durch kultivierte Keratinozyten an der Bauchregion	86.88.49↔	Grossflächige temporäre Weichteildeckung durch Kombination mehrerer Verfahren, andere Lokalisation
86.88.17↔	Kleinflächige Weichteildeckung durch kultivierte Keratinozyten an der unteren Extremität	86.88.90↔	Sonstige temporäre Weichteildeckung am Kopf
86.88.19↔	Kleinflächige Weichteildeckung durch kultivierte Keratinozyten an anderer Lokalisation	86.88.91↔	Sonstige temporäre Weichteildeckung am Hals
86.88.20↔	Kleinflächige temporäre Weichteildeckung durch Kombination mehrerer Verfahren am Kopf	86.88.92↔	Sonstige temporäre Weichteildeckung an Schulter und Oberarm
86.88.21↔	Kleinflächige temporäre Weichteildeckung durch Kombination mehrerer Verfahren am Hals	86.88.93↔	Sonstige temporäre Weichteildeckung am Unterarm
86.88.22↔	Kleinflächige temporäre Weichteildeckung durch Kombination mehrerer Verfahren an Schulter und Oberarm	86.88.94↔	Sonstige temporäre Weichteildeckung an der Hand
86.88.23↔	Kleinflächige temporäre Weichteildeckung durch Kombination mehrerer Verfahren am Unterarm	86.88.95↔	Sonstige temporäre Weichteildeckung an Brustwand und Rücken
86.88.24↔	Kleinflächige temporäre Weichteildeckung durch Kombination mehrerer Verfahren an der Hand	86.88.96↔	Sonstige temporäre Weichteildeckung an der Bauchregion
86.88.25↔	Kleinflächige temporäre Weichteildeckung durch Kombination mehrerer Verfahren an Brustwand und Rücken	86.88.97↔	Sonstige temporäre Weichteildeckung an der unteren Extremität
86.88.26↔	Kleinflächige temporäre Weichteildeckung durch Kombination mehrerer Verfahren an der Bauchregion	86.89.80↔	Revision einer Hautplastik am Kopf
86.88.27↔	Kleinflächige temporäre Weichteildeckung durch Kombination mehrerer Verfahren an der unteren Extremität	86.89.84↔	Revision einer Hautplastik am Unterarm
		86.89.85↔	Revision einer Hautplastik an der Hand
		86.89.87↔	Revision einer Hautplastik an der Leisten- und Genitalregion und am Gesäss
		86.89.88↔	Revision einer Hautplastik an der unteren Extremität
		86.89.89↔	Revision einer Hautplastik an anderer Lokalisation

Prozedur I32-5

04.43.00↔	Entlastung am Karpaltunnel, n.n.bez.	77.04.11↔	Sequestrektomie an Karpalia und Metakarpalia, mit Einlage eines Medikamententrägers
04.43.10↔	Entlastung am Karpaltunnel, endoskopisch	77.04.99↔	Sequestrektomie an Karpalia und Metakarpalia, sonstige
04.43.99↔	Entlastung am Karpaltunnel, sonstige	77.14.00↔	Sonstige Knocheninzision ohne Knochendurchtrennung an Karpalia und Metakarpalia, n.n.bez.
04.49.13↔	Sonstige Dekompression oder Lösung von Adhäsionen an Nerven der Hand	77.14.10↔	Sonstige Knocheninzision ohne Knochendurchtrennung an Karpalia und Metakarpalia, Exploration und Knochenbohrung
04.6x.60↔	Transposition eines Nerven der Hand mit interfaszikulärer primärer und sekundärer Naht	77.14.11↔	Sonstige Knocheninzision ohne Knochendurchtrennung an Karpalia und Metakarpalia, Fremdkörperentfernung
04.6x.73↔	Transposition mit Neurolyse und Dekompression eines Nerven der Hand	77.14.12↔	Sonstige Knocheninzision ohne Knochendurchtrennung an Karpalia und Metakarpalia, Einlage und Entfernung eines Medikamententrägers
77.04.00↔	Sequestrektomie an Karpalia und Metakarpalia, n.n.bez.		
77.04.10↔	Sequestrektomie an Karpalia und Metakarpalia, ohne Einlage eines Medikamententrägers		

77.14.13↔	Sonstige Knocheninzision ohne Knochendurchtrennung an Karpalia und Metakarpalia, Drainage	78.94↔	Einsetzen eines Knochenwachstumsstimulators an Karpalia und Metakarpalia
77.14.99↔	Sonstige Knocheninzision ohne Knochendurchtrennung an Karpalia und Metakarpalia, sonstige	79.13.00↔	Geschlossene Reposition einer Fraktur an Karpalia und Metakarpalia mit innerer Knochenfixation, n.n.bez.
77.24↔	Keilosteotomie an Karpalia und Metakarpalia	79.13.10↔	Geschlossene Reposition einer Fraktur an Karpalia und Metakarpalia mit innerer Knochenfixation durch winkelstabile Platte
77.29.10↔	Keilosteotomie an Phalangen der Hand	79.13.19↔	Geschlossene Reposition einer Fraktur an Karpalia und Metakarpalia mit sonstiger innerer Knochenfixation (z.B. durch Schraube, Platte, Draht)
77.34.00↔	Sonstige Knochendurchtrennung an Karpalia und Metakarpalia, n.n.bez.	79.13.99↔	Geschlossene Reposition einer Fraktur an Karpalia und Metakarpalia mit innerer Knochenfixation, sonstige
77.34.10↔	(De-)rotationsosteotomie an Karpalia und Metakarpalia	79.14.00↔	Geschlossene Reposition einer Fingerfraktur mit innerer Knochenfixation, n.n.bez.
77.34.11↔	Komplexe (mehrdimensionale) Osteotomie an Karpalia und Metakarpalia	79.14.10↔	Geschlossene Reposition einer Fingerfraktur mit innerer Knochenfixation durch winkelstabile Platte
77.34.99↔	Sonstige Knochendurchtrennung an Karpalia und Metakarpalia, sonstige	79.14.19↔	Geschlossene Reposition einer Fingerfraktur mit sonstiger innerer Knochenfixation (z.B. durch Schraube, Platte, Draht)
77.39.10↔	(De-)Rotationsosteotomie an Phalangen der Hand	79.14.99↔	Geschlossene Reposition einer Fingerfraktur mit innerer Knochenfixation, sonstige
77.39.19↔	Sonstige Knochendurchtrennung an Phalangen der Hand	79.23↔	Offene Reposition einer Fraktur an Karpalia und Metakarpalia ohne innere Knochenfixation
77.64.00↔	Lokale Resektion von Knochenläsion oder -gewebe an Karpalia und Metakarpalia, n.n.bez.	79.24↔	Offene Reposition einer Fingerfraktur ohne innere Knochenfixation
77.64.20↔	Débridement an Karpalia und Metakarpalia	79.33.00↔	Offene Reposition einer Fraktur an Karpalia und Metakarpalia mit innerer Knochenfixation, n.n.bez.
77.64.99↔	Lokale Resektion von Knochenläsion oder -gewebe an Karpalia und Metakarpalia, sonstige	79.33.10↔	Offene Reposition einer Fraktur an Karpalia und Metakarpalia mit innerer Knochenfixation durch (Blount-)Klammern
77.69.10↔	Lokale Resektion von Knochenläsion oder -gewebe an Phalangen der Hand	79.33.19↔	Offene Reposition einer Fraktur an Karpalia und Metakarpalia mit sonstiger innerer Knochenfixation
77.69.20↔	Débridement an Phalangen der Hand	79.33.99↔	Offene Reposition einer Fraktur an Karpalia und Metakarpalia mit innerer Knochenfixation, sonstige
77.84↔	Sonstige partielle Knochenresektion an Karpalia und Metakarpalia	79.34↔	Offene Reposition einer Fingerfraktur mit innerer Knochenfixation
77.89.10↔	Sonstige partielle Knochenresektion an Phalangen der Hand	79.63↔	Débridement einer offenen Fraktur an Karpalia und Metakarpalia
77.94↔	Totale Resektion von Karpalia und Metakarpalia	79.64↔	Débridement einer offenen Fingerfraktur
77.99.10↔	Totale Knochenresektionen an Phalangen der Hand	79.83.00↔	Offene Reposition einer Luxation des Handgelenks, n.n.bez.
78.04.10↔	Knochen transplantation an Karpalia und Metakarpalia, gefässgestielt mit mikrovaskulärer Anastomose	79.83.10↔	Offene Reposition einer Luxation des distales Radioulnargelenks
78.04.11↔	Knochen transposition an Karpalia und Metakarpalia, gefässgestielt ohne mikrovaskuläre Anastomose	79.83.99↔	Offene Reposition einer Luxation des Handgelenks, sonstige
78.04.12↔	Knochen transplantation an Karpalia und Metakarpalia, allogene	79.84↔	Offene Reposition einer Luxation von Hand und Fingern
78.04.13↔	Knorpel-Knochen transplantation an Karpalia und Metakarpalia	80.13.00↔	Sonstige Arthrotomie des Handgelenks, n.n.bez.
78.09.10↔	Knochen transplantation an Phalangen der Hand, gefässgestielt mit mikrovaskulärer Anastomose	80.13.10↔	Arthroskopische Arthrotomie des Handgelenkes, Gelenkspülung mit Drainage
78.09.11↔	Knochen transplantation an Phalangen der Hand, gefässgestielt ohne mikrovaskuläre Anastomose	80.13.11↔	Arthroskopische Arthrotomie des Handgelenkes, Entfernung freier Gelenkkörper
78.09.12↔	Knochen transplantation an Phalangen der Hand, allogene	80.13.12↔	Arthroskopische Arthrotomie des Handgelenkes, Einlegen oder Entfernen eines Medikamententrägers
78.14.10↔	Geschlossene Reposition einer Fraktur an Karpalia und Metakarpalia mit Knochenfixation durch Fixateur externe	80.13.20↔	Arthrotomie des Handgelenkes, Gelenkspülung mit Drainage
78.14.11↔	Offene Reposition einer Fraktur an Karpalia und Metakarpalia mit Knochenfixation durch Fixateur externe	80.13.21↔	Arthrotomie des Handgelenkes, Entfernung freier Gelenkkörper
78.14.99↔	Anlegen eines Fixateur externe an Karpalia und Metakarpalia (inkl. Reposition von Frakturen), sonstige	80.13.99↔	Sonstige Arthrotomie des Handgelenks, sonstige
78.19.10↔	Geschlossene Reposition einer Fraktur von Phalangen der Hand mit Knochenfixation durch Fixateur externe	80.14.00↔	Sonstige Arthrotomie von Hand und Fingern, n.n.bez.
78.19.11↔	Offene Reposition einer Fraktur von Phalangen der Hand mit Knochenfixation durch Fixateur externe	80.14.10↔	Arthrotomie von Hand und Fingern, Gelenkspülung mit Drainage
78.24.00↔	Verkürzungsosteotomie an Karpalia und Metakarpalia, n.n.bez.	80.14.99↔	Sonstige Arthrotomie von Hand und Fingern, sonstige
78.24.10↔	Temporäre Epiphyseodese an Karpalia und Metakarpalia	80.43.00↔	Durchtrennung von Gelenkkapsel, Ligament oder Knorpel am Handgelenk, n.n.bez.
78.24.11↔	Permanente Epiphyseodese an Karpalia und Metakarpalia	80.43.10↔	Durchtrennung von Gelenkkapsel, Ligament oder Knorpel am Handgelenk, Durchtrennung der Bänder der Handwurzel
78.24.12↔	Therapeutische Epiphyseolyse an Karpalia und Metakarpalia	80.43.20↔	Durchtrennung von Gelenkkapsel, Ligament oder Knorpel am Handgelenk, Exzision von Bänder der Handwurzel
78.24.99↔	Verkürzungsosteotomie an Karpalia und Metakarpalia, sonstige	80.43.90↔	Durchtrennung von Gelenkkapsel, Ligament oder Knorpel am Handgelenk, Sonstige Operationen an Bändern der Handwurzel
78.29.10↔	Temporäre Epiphyseodese an Phalangen der Hand	80.43.99↔	Durchtrennung von Gelenkkapsel, Ligament oder Knorpel am Handgelenk, sonstige
78.29.11↔	Permanente Epiphyseodese an Phalangen der Hand	80.44.00↔	Durchtrennung von Gelenkkapsel, Ligament oder Knorpel an Hand und Fingern, n.n.bez.
78.29.12↔	Therapeutische Epiphyseolyse an Phalangen der Hand	80.44.10↔	Durchtrennung von Gelenkkapsel, Ligament oder Knorpel, Durchtrennung der Bänder der Mittelhand
78.29.19↔	Sonstige Verkürzungsosteotomie an Phalangen der Hand	80.44.11↔	Durchtrennung von Gelenkkapsel, Ligament oder Knorpel, Durchtrennung des Retinakulum flexorum
78.34↔	Verlängerungsosteotomie an Karpalia und Metakarpalia	80.44.20↔	Durchtrennung von Gelenkkapsel, Ligament oder Knorpel, Exzision von Bändern der Mittelhand
78.39.10↔	Verlängerungsosteotomie an Phalangen der Hand		
78.44↔	Sonstige plastische Rekonstruktion an Karpalia und Metakarpalia		
78.49.11↔	Sonstige plastische Rekonstruktion an Phalangen der Hand		
78.54.00↔	Innere Knochenfixation ohne Reposition der Fraktur an Karpalia und Metakarpalia, n.n.bez.		
78.54.10↔	Revision von Osteosynthesematerial (ohne Materialwechsel) an Karpalia und Metakarpalia		
78.54.99↔	Innere Knochenfixation ohne Reposition der Fraktur an Karpalia und Metakarpalia, sonstige		
78.59.10↔	Revision von Osteosynthesematerial (ohne Materialwechsel) an Phalangen der Hand		

80.44.21↔	Durchtrennung von Gelenkkapsel, Ligament oder Knorpel, Exzision von sonstigen Bändern der Hand	81.97.15↔	Revision und Wechsel einer Handgelenkendoprothese
80.44.90↔	Durchtrennung von Gelenkkapsel, Ligament oder Knorpel, Sonstige Operationen an Bändern der Mittelhand	81.97.16↔	Revision und Wechsel einer Daumensattelgelenkendoprothese
80.44.91↔	Durchtrennung von Gelenkkapsel, Ligament oder Knorpel, Sonstige Operationen an sonstigen Bändern der Hand	81.97.17↔	Revision und Wechsel einer sonstigen Fingergelenkendoprothese
80.44.99↔	Durchtrennung von Gelenkkapsel, Ligament oder Knorpel an Hand und Fingern, sonstige	81.99.15↔	Arthroskopische Revision eines Gelenkes, Handgelenk
80.73.00↔	Synovektomie am Handgelenk, n.n.bez.	81.99.25↔	Offen chirurgische Revision eines Gelenkes, Handgelenk
80.73.10↔	Arthroskopische Synovektomie am Handgelenk	81.99.35↔	Arthroskopische Operation am Gelenkknorpel, Handgelenk
80.73.20↔	Offene Synovektomie am Handgelenk	81.99.45↔	Offen chirurgische Operation am Gelenkknorpel, Handgelenk
80.73.99↔	Synovektomie am Handgelenk, sonstige	81.99.55↔	Arthrorise und Temporäre Fixation eines Gelenkes, Handgelenk
80.83.00↔	Sonstige lokale Exzision oder Destruktion einer Gelenkläsion am Handgelenk, n.n.bez.	81.99.81↔	Sonstige arthroskopische Operationen an Gelenken und Gelenkstrukturen, Handgelenk
80.83.11↔	Débridement am Handgelenk	81.99.96↔	Sonstige offen chirurgische Operationen an Gelenken und Gelenkknorpel, Handgelenk
80.83.12↔	Zystenexstirpation am Handgelenk	82.04↔	Inzision und Drainage von Palmar- oder Thenarraum
80.83.99↔	Sonstige lokale Exzision oder Destruktion einer Gelenkläsion am Handgelenk, sonstige	82.09.10↔	Sonstige Inzision an den Weichteilen der Hand, Sehnenfachspaltung an der Hand
80.84.00↔	Sonstige lokale Exzision oder Destruktion einer Gelenkläsion an Hand und Finger, n.n.bez.	82.11.10↔	Tenotomie der Hand, Handgelenk, perkutan
80.84.10↔	Débridement an Gelenken der Handwurzel	82.11.11↔	Tenotomie der Hand, Finger, perkutan
80.84.20↔	Débridement an sonstigen Gelenken der Hand und Finger	82.11.20↔	Tenotomie der Hand, offen chirurgisch
80.84.99↔	Sonstige lokale Exzision oder Destruktion einer Gelenkläsion an Hand und Finger, sonstige	82.11.99↔	Tenotomie der Hand, sonstige
81.25↔	Arthrodese am Radiokarpalgelenk	82.12↔	Fasziotomie der Hand
81.26↔	Arthrodese am Karpometakarpalgelenk	82.19.10↔	Sonstige Durchtrennung von Weichteilen der Hand, Durchtrennung von Muskeln der Hand
81.27↔	Arthrodese am Metakarpophalangealgelenk	82.19.99↔	Sonstige Durchtrennung von Weichteilen der Hand, sonstige
81.71.00↔	Arthroplastik mit Implantat am Metakarpophalangeal- und Interphalangealgelenk, n.n.bez.	82.21↔	Exzision einer Läsion an einer Sehnen Scheide der Hand
81.71.10↔	Implantation einer sonstigen Fingergelenkendoprothese	82.22↔	Exzision einer Läsion an einem Handmuskel
81.71.99↔	Arthroplastik mit Implantat am Metakarpophalangeal- und Interphalangealgelenk, sonstige	82.33↔	Sonstige Tenonektomie an der Hand
81.72↔	Arthroplastik ohne Implantat am Metakarpophalangeal- und Interphalangealgelenk	82.35.00↔	Sonstige Fasziektomie der Hand, n.n.bez.
81.73↔	Totaler Handgelenkersatz	82.35.10↔	Fasziektomie der Hohlhand
81.74.00↔	Arthroplastik mit Implantat am Karpokarpal- oder Karpometakarpalgelenk, n.n.bez.	82.35.11↔	Fasziektomie der Hand und Finger mit Neurolyse
81.74.10↔	Implantation einer Daumensattelgelenkendoprothese	82.35.12↔	Fasziektomie der Hand und Finger mit Neurolyse und Arteriolektomie
81.74.99↔	Arthroplastik mit Implantat am Karpokarpal- oder Karpometakarpalgelenk, sonstige	82.35.13↔	Fasziektomie der Hand und Finger mit Arthrolyse
81.75↔	Arthroplastik ohne Implantat am Karpokarpal- oder Karpometakarpalgelenks	82.35.99↔	Sonstige Fasziektomie der Hand, sonstige
81.79↔	Sonstige Rekonstruktion an Hand, Fingern und Handgelenk	82.36↔	Sonstige Myektomie der Hand
81.93.00↔	Naht an Kapsel oder Ligament der oberen Extremitäten, n.n.bez.	82.39.00↔	Sonstige Exzision von Weichteilen der Hand, n.n.bez.
81.93.10↔	Naht des Bandapparates der Klavikula	82.39.10↔	Sonstige Exzision von Weichteilen der Hand, Exzision von Sehnen Scheiden der Hand
81.93.20↔	Naht des radioulnaren Ringbandes	82.39.99↔	Sonstige Exzision von Weichteilen der Hand, sonstige
81.93.21↔	Naht des distalen radioulnaren Bandapparates	82.41↔	Naht an einer Sehnen Scheide der Hand
81.93.30↔	Naht an Kapsel oder Ligament der oberen Extremitäten, Handwurzel und Mittelhand	82.42↔	Sekundäre Naht an einer Beugesehne der Hand
81.93.99↔	Naht an Kapsel oder Ligament der oberen Extremitäten, sonstige	82.43↔	Sekundäre Naht an einer anderen Sehne der Hand
81.96.20↔	Sonstige Rekonstruktion an Gelenken, Handgelenk, n.n.bez.	82.44↔	Sonstige Naht an einer Beugesehne der Hand
81.96.21↔	Sonstige Rekonstruktion an Gelenken, Handgelenk, Refixation eines osteochondralen Fragmentes, arthroskopisch	82.45↔	Sonstige Naht an einer anderen Sehne der Hand
81.96.22↔	Sonstige Rekonstruktion an Gelenken, Handgelenk, Refixation eines osteochondralen Fragmentes, offen chirurgisch	82.46.00↔	Naht an Muskel oder Faszie der Hand, n.n.bez.
81.96.25↔	Sonstige Rekonstruktion an Gelenken, Handgelenk, Knorpeltransplantation und Implantation von in-vitro hergestellten Gewebekulturen, arthroskopisch	82.46.10↔	Naht an einer Faszie der Hand
81.96.26↔	Sonstige Rekonstruktion an Gelenken, Handgelenk, Knorpeltransplantation und Implantation von in-vitro hergestellten Gewebekulturen, offen chirurgisch	82.46.20↔	Naht an einem Muskel der Hand
81.96.29↔	Sonstige Rekonstruktion an Gelenken, Handgelenk, sonstige	82.46.99↔	Naht an Muskel oder Faszie der Hand, sonstige
81.96.2a↔	Sonstige Rekonstruktion an Gelenken, Handgelenk, Subchondrale Knocheneröffnung, arthroskopisch	82.51↔	Verlängerung einer Sehne der Hand
81.96.2b↔	Sonstige Rekonstruktion an Gelenken, Handgelenk, Subchondrale Knocheneröffnung, offen chirurgisch	82.52↔	Verkürzung einer Sehne der Hand
81.96.2c↔	Sonstige Rekonstruktion an Gelenken, Handgelenk, Subchondrale Knocheneröffnung mit Einbringen eines azellulären Implantats, arthroskopisch	82.53↔	Reinsertion einer Sehne der Hand
81.96.98↔	Sonstige gelenkrekonstruktive und gelenkplastische Eingriffe, Resektionsarthroplastik am Handgelenk	82.54↔	Reinsertion eines Muskels der Hand
		82.55↔	Sonstige Längenänderung an Muskel oder Sehne der Hand
		82.56↔	Sonstiger Transfer oder Transplantation einer Sehne der Hand
		82.57.00↔	Sonstige Transposition einer Sehne der Hand, n.n.bez.
		82.57.10↔	Sonstige Transposition einer Sehne der Hand, Transposition einer Beugesehne der Hand
		82.57.99↔	Sonstige Transposition einer Sehne der Hand, sonstige
		82.58↔	Sonstiger Transfer oder Transplantation eines Handmuskels
		82.59↔	Sonstige Transposition eines Handmuskels
		82.61↔	Pollisation mit Übertragung von Nerven und Blutversorgung
		82.69↔	Sonstige Rekonstruktion des Daumens
		82.71↔	Rekonstruktion eines Ringbandes
		82.72.00↔	Plastische Operation an der Hand mit Muskel- oder Faszien-Transplantat, n.n.bez.
		82.72.10↔	Plastische Operation mit Muskel- oder Faszien-Transplantat an einem Finger
		82.72.11↔	Plastische Operation mit Muskel- oder Faszien-Transplantat an sonstigen Teilen der Hand
		82.72.99↔	Plastische Operation an der Hand mit Muskel- oder Faszien-Transplantat, sonstiges

82.79↔	Plastische Operation an der Hand mit anderem Transplantat oder Implantat	84.02↔	Amputation und Exartikulation am Daumen
82.81↔	Transfer eines Fingers, ausgenommen Daumen	86.61.10↔	Kleinflächiges Vollhauttransplantat an die Hand
82.82↔	Plastische Rekonstruktion einer Spalthand	86.61.20↔	Grossflächiges Vollhauttransplantat an die Hand
82.83↔	Plastische Rekonstruktion bei Makrodaktylie	86.61.99↔	Vollhauttransplantat an die Hand, sonstige
82.84↔	Plastische Rekonstruktion bei Mallet-Finger	86.62.10↔	Kleinflächiges Spalthauttransplantat an die Hand
82.85↔	Sonstige Tenodese an der Hand	86.62.20↔	Grossflächiges Spalthauttransplantat an die Hand
82.86.00↔	Sonstige Tenoplastik an der Hand, n.n.bez.	86.62.99↔	Sonstiges Hauttransplantat an die Hand, sonstiges
82.86.10↔	Tenoplastik von Beugesehen der Hand	86.73.00↔	Anbringen von gestieltem oder freiem Lappen an die Hand, n.n.bez.
82.86.11↔	Schaffung eines Transplantlagers für Sehnen an der Hand	86.73.11↔	Kleinflächige Verschiebe-Rotationsplastik an die Hand
82.86.12↔	Revision (ohne Wechsel) eines Sehnenimplantats an der Hand	86.73.12↔	Kleinflächige Transpositionsplastik an die Hand
82.86.13↔	Wechsel eines Sehnenimplantats an der Hand	86.73.13↔	Kleinflächige Insellappenplastik an die Hand
82.86.99↔	Sonstige Tenoplastik an der Hand, sonstige	86.73.20↔	Grossflächige Dehnungsplastik an der Hand
82.89.10↔	Sehnscheidenplastik an der Hand	86.73.21↔	Grossflächige Verschiebe-Rotationsplastik an der Hand
82.89.11↔	Knöcherner Refixation von Bänder der Handwurzel und Mittelhand	86.73.22↔	Grossflächige Transpositionsplastik an der Hand
82.89.12↔	Knöcherner Refixation von sonstigen Bänder der Hand	86.73.23↔	Grossflächige Insellappenplastik an der Hand
82.89.13↔	Gelenkübergreifende Weichteildistraktion bei kongenitalen Anomalien der Hand	86.73.24↔	Grossflächige Z-Plastik an der Hand
82.89.14↔	Radialisation bei kongenitalen Anomalien der Hand	86.73.29↔	Sonstige lokale Lappenplastik an die Hand
82.89.15↔	Resektion von Schnürringen mit plastischer Rekonstruktion bei kongenitalen Anomalien der Hand	86.73.30↔	Anbringen von freiem Lappen mit mikrovasculärer Anastomosierung an die Hand
82.89.16↔	Transfer einer Zehe als Fingerersatz	86.73.40↔	Anbringen von gestieltem regionalem oder gestieltem Fernlappen an die Hand
83.83↔	Plastische Rekonstruktion eines Ringbandes	86.73.80↔	Kombinierte plastische Eingriffe an Haut und Unterhaut der Hand
84.01↔	Amputation und Exartikulation an einem Finger (ausgenommen am Daumen)	86.73.99↔	Anbringen von gestielten oder freien Lappen an die Hand, sonstige

Prozedur I32-6

86.85.30↔	Trennung einer kompletten Syndaktylie mit Verschiebepplastik, Kuppenplastik oder Seitenbandrekonstruktion, der Hand	86.85.70↔	Korrektur einer Polysyndaktylie durch Fusion gedoppelter Anteile, der Hand
86.85.50↔	Resektion gedoppelter Anteile bei Syndaktylie oder Polydaktylie mit Gelenkrekonstruktion, der Hand		

Prozedur I32-7

78.03.13↔	Knorpel-Knochen transplantation an Radius und Ulna	82.89.11↔	Knöcherner Refixation von Bänder der Handwurzel und Mittelhand
78.49.11↔	Sonstige plastische Rekonstruktion an Phalangen der Hand	82.89.12↔	Knöcherner Refixation von sonstigen Bänder der Hand
81.28↔	Interphalangeal-Arthrodese	82.89.13↔	Gelenkübergreifende Weichteildistraktion bei kongenitalen Anomalien der Hand
81.71.10↔	Implantation einer sonstigen Fingergelenkendoprothese	82.89.14↔	Radialisation bei kongenitalen Anomalien der Hand
81.71.99↔	Arthroplastik mit Implantat am Metakarpophalangeal- und Interphalangealgelenk, sonstige	82.89.15↔	Resektion von Schnürringen mit plastischer Rekonstruktion bei kongenitalen Anomalien der Hand
81.72↔	Arthroplastik ohne Implantat am Metakarpophalangeal- und Interphalangealgelenk	82.89.16↔	Transfer einer Zehe als Fingerersatz
81.73↔	Totaler Handgelenkersatz	83.82.10↔	Faszientransplantation, Kopf und Hals
81.74.00↔	Arthroplastik mit Implantat am Karpokarpal- oder Karpometakarpalgelenk, n.n.bez.	83.82.11↔	Faszientransplantation, Schulter und Axilla
81.74.10↔	Implantation einer Daumensattelgelenkendoprothese	83.82.12↔	Faszientransplantation, Oberarm und Ellenbogen
81.74.99↔	Arthroplastik mit Implantat am Karpokarpal- oder Karpometakarpalgelenk, sonstige	83.82.13↔	Faszientransplantation, Unterarm
81.97.15↔	Revision und Wechsel einer Handgelenkendoprothese	83.82.14↔	Faszientransplantation, Brustwand, Bauch und Rücken
81.97.16↔	Revision und Wechsel einer Daumensattelgelenkendoprothese	83.82.15↔	Faszientransplantation, Leisten- und Genitalregion und Gesäss
81.97.17↔	Revision und Wechsel einer sonstigen Fingergelenkendoprothese	83.82.16↔	Faszientransplantation, Untere Extremität
82.61↔	Pollisation mit Übertragung von Nerven und Blutversorgung	83.82.19↔	Faszientransplantation, Andere Lokalisation
82.69↔	Sonstige Rekonstruktion des Daumens	83.82.20↔	Transplantation eines lokalen Muskel- oder Faszienlappens, Kopf und Hals
82.71↔	Rekonstruktion eines Ringbandes	83.82.21↔	Transplantation eines lokalen Muskel- oder Faszienlappens, Schulter und Axilla
82.72.00↔	Plastische Operation an der Hand mit Muskel- oder Faszien-Transplantat, n.n.bez.	83.82.22↔	Transplantation eines lokalen Muskel- oder Faszienlappens, Oberarm und Ellenbogen
82.72.10↔	Plastische Operation mit Muskel- oder Faszien-Transplantat an einem Finger	83.82.23↔	Transplantation eines lokalen Muskel- oder Faszienlappens, Unterarm
82.72.11↔	Plastische Operation mit Muskel- oder Faszien-Transplantat an sonstigen Teilen der Hand	83.82.24↔	Transplantation eines lokalen Muskel- oder Faszienlappens, Brustwand, Bauch und Rücken
82.72.99↔	Plastische Operation an der Hand mit Muskel- oder Faszien-Transplantat, sonstiges	83.82.25↔	Transplantation eines lokalen Muskel- oder Faszienlappens, Leisten- und Genitalregion und Gesäss
82.79↔	Plastische Operation an der Hand mit anderem Transplantat oder Implantat	83.82.26↔	Transplantation eines lokalen Muskel- oder Faszienlappens, Untere Extremität
82.81↔	Transfer eines Fingers, ausgenommen Daumen	83.82.29↔	Transplantation eines lokalen Muskel- oder Faszienlappens, Andere Lokalisation
82.82↔	Plastische Rekonstruktion einer Spalthand	83.82.30↔	Transplantation eines osteomyokutanen oder osteofasziokutanen Lappens, Kopf und Hals
82.89.10↔	Sehnscheidenplastik an der Hand		

83.82.31↔	Transplantation eines osteomyokutanen oder osteofasziokutanen Lappens, Schulter und Axilla	86.63.25↔	Grossflächiges Vollhauttransplantat an Brustwand, Bauch und Rücken
83.82.32↔	Transplantation eines osteomyokutanen oder osteofasziokutanen Lappens, Oberarm und Ellenbogen	86.63.26↔	Grossflächiges Vollhauttransplantat an die Leisten- und Genitalregion
83.82.33↔	Transplantation eines osteomyokutanen oder osteofasziokutanen Lappens, Unterarm	86.63.27↔	Grossflächiges Vollhauttransplantat an das Gesäss
83.82.34↔	Transplantation eines osteomyokutanen oder osteofasziokutanen Lappens, Brustwand, Bauch und Rücken	86.63.28↔	Grossflächiges Vollhauttransplantat an Oberschenkel und Unterschenkel
83.82.35↔	Transplantation eines osteomyokutanen oder osteofasziokutanen Lappens, Leisten- und Genitalregion und Gesäss	86.63.29↔	Grossflächiges Vollhauttransplantat, andere Lokalisation
83.82.36↔	Transplantation eines osteomyokutanen oder osteofasziokutanen Lappens, Untere Extremität	86.63.2a↔	Grossflächiges Vollhauttransplantat an den Fuss
83.82.39↔	Transplantation eines osteomyokutanen oder osteofasziokutanen Lappens, Andere Lokalisation	86.63.99↔	Vollhauttransplantat an andere Lokalisationen, sonstige
83.82.40↔	Transplantation eines sonstigen Lappentransplantates mit mikrovaskulärer Anastomosierung aus Muskel oder Faszie, Kopf und Hals	86.65.10↔	Kleinflächige heterologe Hauttransplantation an den Kopf
83.82.41↔	Transplantation eines sonstigen Lappentransplantates mit mikrovaskulärer Anastomosierung aus Muskel oder Faszie, Schulter und Axilla	86.65.11↔	Kleinflächige heterologe Hauttransplantation an den Hals
83.82.42↔	Transplantation eines sonstigen Lappentransplantates mit mikrovaskulärer Anastomosierung aus Muskel oder Faszie, Oberarm und Ellenbogen	86.65.12↔	Kleinflächige heterologe Hauttransplantation an Schulter und Oberarm
83.82.43↔	Transplantation eines sonstigen Lappentransplantates mit mikrovaskulärer Anastomosierung aus Muskel oder Faszie, Unterarm	86.65.13↔	Kleinflächige heterologe Hauttransplantation an den Unterarm
83.82.44↔	Transplantation eines sonstigen Lappentransplantates mit mikrovaskulärer Anastomosierung aus Muskel oder Faszie, Brustwand, Bauch und Rücken	86.65.14↔	Kleinflächige heterologe Hauttransplantation an die Hand
83.82.45↔	Transplantation eines sonstigen Lappentransplantates mit mikrovaskulärer Anastomosierung aus Muskel oder Faszie, Leisten- und Genitalregion und Gesäss	86.65.15↔	Kleinflächige heterologe Hauttransplantation an Brustwand und Rücken
83.82.46↔	Transplantation eines sonstigen Lappentransplantates mit mikrovaskulärer Anastomosierung aus Muskel oder Faszie, Untere Extremität	86.65.16↔	Kleinflächige heterologe Hauttransplantation an die Bauchregion
83.82.47↔	Transplantation eines sonstigen Lappentransplantates mit mikrovaskulärer Anastomosierung aus Muskel oder Faszie, Andere Lokalisation	86.65.17↔	Kleinflächige heterologe Hauttransplantation an die untere Extremität
83.82.99↔	Muskel- oder Faszientransplantation, sonstige	86.65.19↔	Kleinflächige heterologe Hauttransplantation an andere Lokalisation
83.83↔	Plastische Rekonstruktion eines Ringbandes	86.65.20↔	Grossflächige heterologe Hauttransplantation am Kopf
84.20↔	Replantation einer Extremität, n.n.bez.	86.65.21↔	Grossflächige heterologe Hauttransplantation am Hals
84.21↔	Daumen-Replantation	86.65.22↔	Grossflächige heterologe Hauttransplantation an Schulter und Oberarm
84.22↔	Finger-Replantation (ausser Daumen)	86.65.23↔	Grossflächige heterologe Hauttransplantation am Unterarm
84.23.00↔	Replantation von Vorderarm, Handgelenk oder Hand, n.n.bez.	86.65.24↔	Grossflächige heterologe Hauttransplantation an der Hand
84.23.10↔	Replantation von Vorderarm	86.65.25↔	Grossflächige heterologe Hauttransplantation an Brustwand und Rücken
84.23.12↔	Replantation von der Mittelhand	86.65.26↔	Grossflächige heterologe Hauttransplantation an der Bauchregion
84.23.13↔	Replantation vom Handgelenk	86.65.27↔	Grossflächige heterologe Hauttransplantation an der unteren Extremität
84.23.99↔	Replantation von Vorderarm, Handgelenk oder Hand, sonstige	86.65.29↔	Grossflächige heterologe Hauttransplantation, andere Lokalisation
84.29↔	Replantation einer Extremität, sonstige	86.65.30↔	Transplantation von Schweinehaut
86.62.10↔	Kleinflächiges Spalthauttransplantat an die Hand	86.65.40↔	Permanenter Hautersatz durch zweischichtiges Dermis-Epidermis-Ersatzmaterial
86.62.20↔	Grossflächiges Spalthauttransplantat an die Hand	86.65.99↔	Heterologe Hauttransplantation, sonstige
86.62.99↔	Sonstiges Hauttransplantat an die Hand, sonstiges	86.66.10↔	Kleinflächige homologe Hauttransplantation an den Kopf
86.63.10↔	Kleinflächiges Vollhauttransplantat an den Kopf (außer Lippe und Mund)	86.66.11↔	Kleinflächige homologe Hauttransplantation an den Hals
86.63.11↔	Kleinflächiges Vollhauttransplantat an den Hals	86.66.12↔	Kleinflächige homologe Hauttransplantation an Schulter und Oberarm
86.63.12↔	Kleinflächiges Vollhauttransplantat an Schulter und Oberarm	86.66.13↔	Kleinflächige homologe Hauttransplantation an den Unterarm
86.63.13↔	Kleinflächiges Vollhauttransplantat an den Unterarm	86.66.14↔	Kleinflächige homologe Hauttransplantation an die Hand
86.63.15↔	Kleinflächiges Vollhauttransplantat an Brustwand, Bauch und Rücken	86.66.15↔	Kleinflächige homologe Hauttransplantation an Brustwand und Rücken
86.63.16↔	Kleinflächiges Vollhauttransplantat an die Leisten- und Genitalregion	86.66.16↔	Kleinflächige homologe Hauttransplantation an die Bauchregion
86.63.17↔	Kleinflächiges Vollhauttransplantat an das Gesäss	86.66.17↔	Kleinflächige homologe Hauttransplantation an die untere Extremität
86.63.18↔	Kleinflächiges Vollhauttransplantat an Oberschenkel und Unterschenkel	86.66.19↔	Kleinflächige homologe Hauttransplantation an andere Lokalisation
86.63.19↔	Kleinflächiges Vollhauttransplantat an andere Lokalisation	86.66.20↔	Grossflächige homologe Hauttransplantation am Kopf
86.63.1a↔	Kleinflächiges Vollhauttransplantat am Fuss	86.66.21↔	Grossflächige homologe Hauttransplantation am Hals
86.63.20↔	Grossflächiges Vollhauttransplantat an den Kopf (ausser Lippe und Mund)	86.66.22↔	Grossflächige homologe Hauttransplantation an Schulter und Oberarm
86.63.21↔	Grossflächiges Vollhauttransplantat an den Hals	86.66.23↔	Grossflächige homologe Hauttransplantation am Unterarm
86.63.22↔	Grossflächiges Vollhauttransplantat an Schulter und Oberarm	86.66.24↔	Grossflächige homologe Hauttransplantation an der Hand
86.63.23↔	Grossflächiges Vollhauttransplantat an den Unterarm	86.66.25↔	Grossflächige homologe Hauttransplantation an Brustwand und Rücken
		86.66.26↔	Grossflächige homologe Hauttransplantation an der Bauchregion
		86.66.27↔	Grossflächige homologe Hauttransplantation an der unteren Extremität
		86.66.29↔	Grossflächige homologe Hauttransplantation, andere Lokalisation
		86.66.99↔	Homologe Hauttransplantation, sonstige
		86.72↔	Verschiebung eines gestielten Lappens
		86.73.00↔	Anbringen von gestieltem oder freiem Lappen an die Hand, n.n.bez.

86.73.11↔	Kleinflächige Verschiebe-Rotationsplastik an die Hand	86.88.25↔	Kleinflächige temporäre Weichteildeckung durch Kombination mehrerer Verfahren an Brustwand und Rücken
86.73.12↔	Kleinflächige Transpositionsplastik an die Hand	86.88.26↔	Kleinflächige temporäre Weichteildeckung durch Kombination mehrerer Verfahren an der Bauchregion
86.73.13↔	Kleinflächige Insellappenplastik an die Hand	86.88.27↔	Kleinflächige temporäre Weichteildeckung durch Kombination mehrerer Verfahren an der unteren Extremität
86.73.20↔	Grossflächige Dehnungsplastik an der Hand	86.88.29↔	Kleinflächige temporäre Weichteildeckung durch Kombination mehrerer Verfahren an anderer Lokalisation
86.73.21↔	Grossflächige Verschiebe-Rotationsplastik an der Hand	86.88.30↔	Grossflächige Weichteildeckung durch kultivierte Keratinozyten an anderen Teilen des Kopfes
86.73.22↔	Grossflächige Transpositionsplastik an der Hand	86.88.31↔	Grossflächige Weichteildeckung durch kultivierte Keratinozyten am Hals
86.73.23↔	Grossflächige Insellappenplastik an der Hand	86.88.32↔	Grossflächige Weichteildeckung durch kultivierte Keratinozyten an Schulter und Oberarm
86.73.24↔	Grossflächige Z-Plastik an der Hand	86.88.33↔	Grossflächige Weichteildeckung durch kultivierte Keratinozyten am Unterarm
86.73.29↔	Sonstige lokale Lappenplastik an die Hand	86.88.34↔	Grossflächige Weichteildeckung durch kultivierte Keratinozyten an der Hand
86.73.30↔	Anbringen von freiem Lappen mit mikrovaskulärer Anastomosierung an die Hand	86.88.35↔	Grossflächige Weichteildeckung durch kultivierte Keratinozyten an Brustwand und Rücken
86.73.40↔	Anbringen von gestieltem regionalem oder gestieltem Fernlappen an die Hand	86.88.36↔	Grossflächige Weichteildeckung durch kultivierte Keratinozyten an der Bauchregion
86.73.80↔	Kombinierte plastische Eingriffe an Haut und Unterhaut der Hand	86.88.37↔	Grossflächige Weichteildeckung durch kultivierte Keratinozyten an der unteren Extremität
86.73.99↔	Anbringen von gestielten oder freien Lappen an die Hand, sonstige	86.88.39↔	Grossflächige Weichteildeckung durch kultivierte Keratinozyten, an andere Lokalisation
86.75.10↔	Revision von gestieltem oder freiem Lappen oder freiem Hauttransplantat des Kopfes	86.88.40↔	Grossflächige temporäre Weichteildeckung durch Kombination mehrerer Verfahren an anderen Teilen des Kopfes
86.75.11↔	Revision von gestieltem oder freiem Lappen oder freiem Hauttransplantat des Halses	86.88.41↔	Grossflächige temporäre Weichteildeckung durch Kombination mehrerer Verfahren am Hals
86.75.12↔	Revision von gestieltem oder freiem Lappen oder freiem Hauttransplantat von Schulter und Oberarm	86.88.42↔	Grossflächige temporäre Weichteildeckung durch Kombination mehrerer Verfahren an Schulter und Oberarm
86.75.13↔	Revision von gestieltem oder freiem Lappen oder freiem Hauttransplantat des Unterarmes	86.88.43↔	Grossflächige temporäre Weichteildeckung durch Kombination mehrerer Verfahren am Unterarm
86.75.14↔	Revision von gestieltem oder freiem Lappen oder freiem Hauttransplantat der Hand	86.88.44↔	Grossflächige temporäre Weichteildeckung durch Kombination mehrerer Verfahren an der Hand
86.75.15↔	Revision von gestieltem oder freiem Lappen oder freiem Hauttransplantat der Brustwand und Rücken	86.88.45↔	Grossflächige temporäre Weichteildeckung durch Kombination mehrerer Verfahren an Brustwand und Rücken
86.75.16↔	Revision von gestieltem oder freiem Lappen oder freiem Hauttransplantat der Bauchregion	86.88.46↔	Grossflächige temporäre Weichteildeckung durch Kombination mehrerer Verfahren an der Bauchregion
86.75.17↔	Revision von gestieltem oder freiem Lappen oder freiem Hauttransplantat der unteren Extremität	86.88.47↔	Grossflächige temporäre Weichteildeckung durch Kombination mehrerer Verfahren an der unteren Extremität
86.75.19↔	Revision von gestieltem oder freiem Lappen oder freiem Hauttransplantat anderer Lokalisation	86.88.49↔	Grossflächige temporäre Weichteildeckung durch Kombination mehrerer Verfahren, andere Lokalisation
86.75.99↔	Revision von gestieltem oder freiem Lappen, sonstige	86.88.90↔	Sonstige temporäre Weichteildeckung am Kopf
86.88.10↔	Kleinflächige Weichteildeckung durch kultivierte Keratinozyten am Kopf	86.88.91↔	Sonstige temporäre Weichteildeckung am Hals
86.88.11↔	Kleinflächige Weichteildeckung durch kultivierte Keratinozyten am Hals	86.88.92↔	Sonstige temporäre Weichteildeckung an Schulter und Oberarm
86.88.12↔	Kleinflächige Weichteildeckung durch kultivierte Keratinozyten an Schulter und Oberarm	86.88.93↔	Sonstige temporäre Weichteildeckung am Unterarm
86.88.13↔	Kleinflächige Weichteildeckung durch kultivierte Keratinozyten am Unterarm	86.88.94↔	Sonstige temporäre Weichteildeckung an der Hand
86.88.14↔	Kleinflächige Weichteildeckung durch kultivierte Keratinozyten an der Hand	86.88.95↔	Sonstige temporäre Weichteildeckung an Brustwand und Rücken
86.88.15↔	Kleinflächige Weichteildeckung durch kultivierte Keratinozyten am Brustwand und Rücken	86.88.96↔	Sonstige temporäre Weichteildeckung an der Bauchregion
86.88.16↔	Kleinflächige Weichteildeckung durch kultivierte Keratinozyten an der Bauchregion	86.88.97↔	Sonstige temporäre Weichteildeckung an der unteren Extremität
86.88.17↔	Kleinflächige Weichteildeckung durch kultivierte Keratinozyten an der unteren Extremität	86.89.80↔	Revision einer Hautplastik am Kopf
86.88.19↔	Kleinflächige Weichteildeckung durch kultivierte Keratinozyten an anderer Lokalisation	86.89.84↔	Revision einer Hautplastik am Unterarm
86.88.20↔	Kleinflächige temporäre Weichteildeckung durch Kombination mehrerer Verfahren am Kopf	86.89.85↔	Revision einer Hautplastik an der Hand
86.88.21↔	Kleinflächige temporäre Weichteildeckung durch Kombination mehrerer Verfahren am Hals	86.89.87↔	Revision einer Hautplastik an der Leisten- und Genitalregion und am Gesäss
86.88.22↔	Kleinflächige temporäre Weichteildeckung durch Kombination mehrerer Verfahren an Schulter und Oberarm	86.89.88↔	Revision einer Hautplastik an der unteren Extremität
86.88.23↔	Kleinflächige temporäre Weichteildeckung durch Kombination mehrerer Verfahren am Unterarm	86.89.89↔	Revision einer Hautplastik an anderer Lokalisation
86.88.24↔	Kleinflächige temporäre Weichteildeckung durch Kombination mehrerer Verfahren an der Hand		

Prozedur I32-8

04.43.00↔	Entlastung am Karpaltunnel, n.n.bez.	04.6x.60↔	Transposition eines Nerven der Hand mit interfaszikulärer primärer und sekundärer Naht
04.43.10↔	Entlastung am Karpaltunnel, endoskopisch	04.6x.73↔	Transposition mit Neurolyse und Dekompression eines Nerven der Hand
04.43.99↔	Entlastung am Karpaltunnel, sonstige	77.04.00↔	Sequestrektomie an Karpalia und Metakarpalia, n.n.bez.
04.49.13↔	Sonstige Dekompression oder Lösung von Adhäsionen an Nerven der Hand		

77.04.10↔	Sequestrektomie an Karpalia und Metakarpalia, ohne Einlage eines Medikamententrägers	78.34↔	Verlängerungsosteotomie an Karpalia und Metakarpalia
77.04.11↔	Sequestrektomie an Karpalia und Metakarpalia, mit Einlage eines Medikamententrägers	78.39.10↔	Verlängerungsosteotomie an Phalangen der Hand
77.04.99↔	Sequestrektomie an Karpalia und Metakarpalia, sonstige	78.44↔	Sonstige plastische Rekonstruktion an Karpalia und Metakarpalia
77.14.00↔	Sonstige Knocheninzision ohne Knochendurchtrennung an Karpalia und Metakarpalia, n.n.bez.	78.54.00↔	Innere Knochenfixation ohne Reposition der Fraktur an Karpalia und Metakarpalia, n.n.bez.
77.14.10↔	Sonstige Knocheninzision ohne Knochendurchtrennung an Karpalia und Metakarpalia, Exploration und Knochenbohrung	78.54.10↔	Revision von Osteosynthesematerial (ohne Materialwechsel) an Karpalia und Metakarpalia
77.14.11↔	Sonstige Knocheninzision ohne Knochendurchtrennung an Karpalia und Metakarpalia, Fremdkörperentfernung	78.54.99↔	Innere Knochenfixation ohne Reposition der Fraktur an Karpalia und Metakarpalia, sonstige
77.14.12↔	Sonstige Knocheninzision ohne Knochendurchtrennung an Karpalia und Metakarpalia, Einlage und Entfernung eines Medikamententrägers	78.59.10↔	Revision von Osteosynthesematerial (ohne Materialwechsel) an Phalangen der Hand
77.14.13↔	Sonstige Knocheninzision ohne Knochendurchtrennung an Karpalia und Metakarpalia, Drainage	78.94↔	Einsetzen eines Knochenwachstumsstimulators an Karpalia und Metakarpalia
77.14.99↔	Sonstige Knocheninzision ohne Knochendurchtrennung an Karpalia und Metakarpalia, sonstige	79.13.00↔	Geschlossene Reposition einer Fraktur an Karpalia und Metakarpalia mit innerer Knochenfixation, n.n.bez.
77.24↔	Keilosteotomie an Karpalia und Metakarpalia	79.13.10↔	Geschlossene Reposition einer Fraktur an Karpalia und Metakarpalia mit innerer Knochenfixation durch winkelstabile Platte
77.29.10↔	Keilosteotomie an Phalangen der Hand	79.13.19↔	Geschlossene Reposition einer Fraktur an Karpalia und Metakarpalia mit sonstiger innerer Knochenfixation (z.B. durch Schraube, Platte, Draht)
77.34.00↔	Sonstige Knochendurchtrennung an Karpalia und Metakarpalia, n.n.bez.	79.13.99↔	Geschlossene Reposition einer Fraktur an Karpalia und Metakarpalia mit innerer Knochenfixation, sonstige
77.34.10↔	(De-)rotationsosteotomie an Karpalia und Metakarpalia	79.14.00↔	Geschlossene Reposition einer Fingerfraktur mit innerer Knochenfixation, n.n.bez.
77.34.11↔	Komplexe (mehrdimensionale) Osteotomie an Karpalia und Metakarpalia	79.14.10↔	Geschlossene Reposition einer Fingerfraktur mit innerer Knochenfixation durch winkelstabile Platte
77.34.99↔	Sonstige Knochendurchtrennung an Karpalia und Metakarpalia, sonstige	79.14.19↔	Geschlossene Reposition einer Fingerfraktur mit sonstiger innerer Knochenfixation (z.B. durch Schraube, Platte, Draht)
77.39.10↔	(De-)Rotationsosteotomie an Phalangen der Hand	79.14.99↔	Geschlossene Reposition einer Fingerfraktur mit innerer Knochenfixation, sonstige
77.39.19↔	Sonstige Knochendurchtrennung an Phalangen der Hand	79.23↔	Offene Reposition einer Fraktur an Karpalia und Metakarpalia ohne innere Knochenfixation
77.64.00↔	Lokale Resektion von Knochenläsion oder -gewebe an Karpalia und Metakarpalia, n.n.bez.	79.24↔	Offene Reposition einer Fingerfraktur ohne innere Knochenfixation
77.64.20↔	Débridement an Karpalia und Metakarpalia	79.33.00↔	Offene Reposition einer Fraktur an Karpalia und Metakarpalia mit innerer Knochenfixation, n.n.bez.
77.64.99↔	Lokale Resektion von Knochenläsion oder -gewebe an Karpalia und Metakarpalia, sonstige	79.33.10↔	Offene Reposition einer Fraktur an Karpalia und Metakarpalia mit innerer Knochenfixation durch (Blount-)Klammern
77.69.10↔	Lokale Resektion von Knochenläsion oder -gewebe an Phalangen der Hand	79.33.19↔	Offene Reposition einer Fraktur an Karpalia und Metakarpalia mit sonstiger innerer Knochenfixation
77.69.20↔	Débridement an Phalangen der Hand	79.33.99↔	Offene Reposition einer Fraktur an Karpalia und Metakarpalia mit innerer Knochenfixation, sonstige
77.84↔	Sonstige partielle Knochenresektion an Karpalia und Metakarpalia	79.34↔	Offene Reposition einer Fingerfraktur mit innerer Knochenfixation
77.89.10↔	Sonstige partielle Knochenresektion an Phalangen der Hand	79.63↔	Débridement einer offenen Fraktur an Karpalia und Metakarpalia
77.94↔	Totale Resektion von Karpalia und Metakarpalia	79.64↔	Débridement einer offenen Fingerfraktur
77.99.10↔	Totale Knochenresektionen an Phalangen der Hand	79.83.00↔	Offene Reposition einer Luxation des Handgelenks, n.n.bez.
78.04.10↔	Knochen transplantation an Karpalia und Metakarpalia, gefässgestielt mit mikrovaskulärer Anastomose	79.83.10↔	Offene Reposition einer Luxation des distales Radioulnargelenks
78.04.11↔	Knochen transposition an Karpalia und Metakarpalia, gefässgestielt ohne mikrovaskuläre Anastomose	79.83.99↔	Offene Reposition einer Luxation des Handgelenks, sonstige
78.04.12↔	Knochen transplantation an Karpalia und Metakarpalia, allogene	79.84↔	Offene Reposition einer Luxation von Hand und Fingern
78.04.13↔	Knorpel-Knochen transplantation an Karpalia und Metakarpalia	80.13.00↔	Sonstige Arthrotomie des Handgelenks, n.n.bez.
78.09.10↔	Knochen transplantation an Phalangen der Hand, gefässgestielt mit mikrovaskulärer Anastomose	80.13.10↔	Arthroskopische Arthrotomie des Handgelenkes, Gelenkspülung mit Drainage
78.09.11↔	Knochen transplantation an Phalangen der Hand, gefässgestielt ohne mikrovaskuläre Anastomose	80.13.11↔	Arthroskopische Arthrotomie des Handgelenkes, Entfernung freier Gelenkkörper
78.09.12↔	Knochen transplantation an Phalangen der Hand, allogene	80.13.12↔	Arthroskopische Arthrotomie des Handgelenkes, Einlegen oder Entfernen eines Medikamententrägers
78.14.10↔	Geschlossene Reposition einer Fraktur an Karpalia und Metakarpalia mit Knochenfixation durch Fixateur externe	80.13.20↔	Arthrotomie des Handgelenkes, Gelenkspülung mit Drainage
78.14.11↔	Offene Reposition einer Fraktur an Karpalia und Metakarpalia mit Knochenfixation durch Fixateur externe	80.13.21↔	Arthrotomie des Handgelenkes, Entfernung freier Gelenkkörper
78.14.99↔	Anlegen eines Fixateur externe an Karpalia und Metakarpalia (inkl. Reposition von Frakturen), sonstige	80.13.99↔	Sonstige Arthrotomie des Handgelenks, sonstige
78.19.10↔	Geschlossene Reposition einer Fraktur von Phalangen der Hand mit Knochenfixation durch Fixateur externe	80.44.00↔	Durchtrennung von Gelenkkapsel, Ligament oder Knorpel an Hand und Fingern, n.n.bez.
78.19.11↔	Offene Reposition einer Fraktur von Phalangen der Hand mit Knochenfixation durch Fixateur externe	80.44.10↔	Durchtrennung von Gelenkkapsel, Ligament oder Knorpel, Durchtrennung der Bänder der Mittelhand
78.24.00↔	Verkürzungsosteotomie an Karpalia und Metakarpalia, n.n.bez.	80.44.11↔	Durchtrennung von Gelenkkapsel, Ligament oder Knorpel, Durchtrennung des Retinakulum flexorum
78.24.10↔	Temporäre Epiphyseodese an Karpalia und Metakarpalia	80.44.20↔	Durchtrennung von Gelenkkapsel, Ligament oder Knorpel, Exzision von Bändern der Mittelhand
78.24.11↔	Permanente Epiphyseodese an Karpalia und Metakarpalia		
78.24.12↔	Therapeutische Epiphyseolyse an Karpalia und Metakarpalia		
78.24.99↔	Verkürzungsosteotomie an Karpalia und Metakarpalia, sonstige		
78.29.10↔	Temporäre Epiphyseodese an Phalangen der Hand		
78.29.11↔	Permanente Epiphyseodese an Phalangen der Hand		
78.29.12↔	Therapeutische Epiphyseolyse an Phalangen der Hand		
78.29.19↔	Sonstige Verkürzungsosteotomie an Phalangen der Hand		

80.44.21↔	Durchtrennung von Gelenkkapsel, Ligament oder Knorpel, Exzision von sonstigen Bändern der Hand	82.09.10↔	Sonstige Inzision an den Weichteilen der Hand, Sehnenfachspaltung an der Hand
80.44.90↔	Durchtrennung von Gelenkkapsel, Ligament oder Knorpel, Sonstige Operationen an Bändern der Mittelhand	82.11.10↔	Tenotomie der Hand, Handgelenk, perkutan
80.44.91↔	Durchtrennung von Gelenkkapsel, Ligament oder Knorpel, Sonstige Operationen an sonstigen Bändern der Hand	82.11.11↔	Tenotomie der Hand, Finger, perkutan
80.44.99↔	Durchtrennung von Gelenkkapsel, Ligament oder Knorpel an Hand und Fingern, sonstige	82.11.20↔	Tenotomie der Hand, offen chirurgisch
80.73.00↔	Synovektomie am Handgelenk, n.n.bez.	82.11.99↔	Tenotomie der Hand, sonstige
80.73.10↔	Arthroskopische Synovektomie am Handgelenk	82.12↔	Fasziotomie der Hand
80.73.20↔	Offene Synovektomie am Handgelenk	82.19.10↔	Sonstige Durchtrennung von Weichteilen der Hand, Durchtrennung von Muskeln der Hand
80.73.99↔	Synovektomie am Handgelenk, sonstige	82.19.99↔	Sonstige Durchtrennung von Weichteilen der Hand, sonstige
80.83.00↔	Sonstige lokale Exzision oder Destruktion einer Gelenkläsion am Handgelenk, n.n.bez.	82.21↔	Exzision einer Läsion an einer Sehnen Scheide der Hand
80.83.11↔	Débridement am Handgelenk	82.22↔	Exzision einer Läsion an einem Handmuskel
80.83.12↔	Zystenexstirpation am Handgelenk	82.33↔	Sonstige Tenonektomie an der Hand
80.83.99↔	Sonstige lokale Exzision oder Destruktion einer Gelenkläsion am Handgelenk, sonstige	82.35.00↔	Sonstige Fasziektomie der Hand, n.n.bez.
80.84.00↔	Sonstige lokale Exzision oder Destruktion einer Gelenkläsion an Hand und Finger, n.n.bez.	82.35.10↔	Fasziektomie der Hohlhand
80.84.10↔	Débridement an Gelenken der Handwurzel	82.35.11↔	Fasziektomie der Hand und Finger mit Neurolyse
80.84.20↔	Débridement an sonstigen Gelenken der Hand und Finger	82.35.12↔	Fasziektomie der Hand und Finger mit Neurolyse und Arteriolyse
80.84.99↔	Sonstige lokale Exzision oder Destruktion einer Gelenkläsion an Hand und Finger, sonstige	82.35.13↔	Fasziektomie der Hand und Finger mit Arthrolyse
81.25↔	Arthrodese am Radiokarpalgelenk	82.35.99↔	Sonstige Fasziektomie der Hand, sonstige
81.26↔	Arthrodese am Karpometakarpalgelenk	82.36↔	Sonstige Myektomie der Hand
81.27↔	Arthrodese am Metakarpophalangealgelenk	82.41↔	Naht an einer Sehnen Scheide der Hand
81.71.00↔	Arthroplastik mit Implantat am Metakarpophalangeal- und Interphalangealgelenk, n.n.bez.	82.42↔	Sekundäre Naht an einer Beugesehne der Hand
81.75↔	Arthroplastik ohne Implantat am Karpokarpal- oder Karpometakarpalgelenks	82.43↔	Sekundäre Naht an einer anderen Sehne der Hand
81.79↔	Sonstige Rekonstruktion an Hand, Fingern und Handgelenk	82.44↔	Sonstige Naht an einer Beugesehne der Hand
81.93.00↔	Naht an Kapsel oder Ligament der oberen Extremitäten, n.n.bez.	82.45↔	Sonstige Naht an einer anderen Sehne der Hand
81.93.10↔	Naht des Bandapparates der Klavikula	82.46.00↔	Naht an Muskel oder Faszie der Hand, n.n.bez.
81.93.20↔	Naht des radioulnaren Ringbandes	82.46.10↔	Naht an einer Faszie der Hand
81.93.21↔	Naht des distalen radioulnaren Bandapparates	82.46.20↔	Naht an einem Muskel der Hand
81.93.30↔	Naht an Kapsel oder Ligament der oberen Extremitäten, Handwurzel und Mittelhand	82.46.99↔	Naht an Muskel oder Faszie der Hand, sonstige
81.93.99↔	Naht an Kapsel oder Ligament der oberen Extremitäten, sonstige	82.51↔	Verlängerung einer Sehne der Hand
81.96.20↔	Sonstige Rekonstruktion an Gelenken, Handgelenk, n.n.bez.	82.52↔	Verkürzung einer Sehne der Hand
81.96.21↔	Sonstige Rekonstruktion an Gelenken, Handgelenk, Refixation eines osteochondralen Fragmentes, arthroskopisch	82.53↔	Reinsertion einer Sehne der Hand
81.96.22↔	Sonstige Rekonstruktion an Gelenken, Handgelenk, Refixation eines osteochondralen Fragmentes, offen chirurgisch	82.54↔	Reinsertion eines Muskels der Hand
81.96.25↔	Sonstige Rekonstruktion an Gelenken, Handgelenk, Knorpeltransplantation und Implantation von in-vitro hergestellten Gewebekulturen, arthroskopisch	82.55↔	Sonstige Längenänderung an Muskel oder Sehne der Hand
81.96.26↔	Sonstige Rekonstruktion an Gelenken, Handgelenk, Knorpeltransplantation und Implantation von in-vitro hergestellten Gewebekulturen, offen chirurgisch	82.56↔	Sonstiger Transfer oder Transplantation einer Sehne der Hand
81.96.29↔	Sonstige Rekonstruktion an Gelenken, Handgelenk, sonstige	82.57.00↔	Sonstige Transposition einer Sehne der Hand, n.n.bez.
81.96.2a↔	Sonstige Rekonstruktion an Gelenken, Handgelenk, Subchondrale Knocheneröffnung, arthroskopisch	82.57.10↔	Sonstige Transposition einer Sehne der Hand, Transposition einer Beugesehne der Hand
81.96.2b↔	Sonstige Rekonstruktion an Gelenken, Handgelenk, Subchondrale Knocheneröffnung, offen chirurgisch	82.57.99↔	Sonstige Transposition einer Sehne der Hand, sonstige
81.96.2c↔	Sonstige Rekonstruktion an Gelenken, Handgelenk, Subchondrale Knocheneröffnung mit Einbringen eines azellulären Implantats, arthroskopisch	82.58↔	Sonstiger Transfer oder Transplantation eines Handmuskels
81.96.98↔	Sonstige gelenkrekonstruktive und gelenkplastische Eingriffe, Resektionsarthroplastik am Handgelenk	82.59↔	Sonstige Transposition eines Handmuskels
81.99.15↔	Arthroskopische Revision eines Gelenkes, Handgelenk	82.72.00↔	Plastische Operation an der Hand mit Muskel- oder Faszien-Transplantat, n.n.bez.
81.99.25↔	Offen chirurgische Revision eines Gelenkes, Handgelenk	82.72.10↔	Plastische Operation mit Muskel- oder Faszien-Transplantat an einem Finger
81.99.35↔	Arthroskopische Operation am Gelenkknorpel, Handgelenk	82.72.11↔	Plastische Operation mit Muskel- oder Faszien-Transplantat an sonstigen Teilen der Hand
81.99.45↔	Offen chirurgische Operation am Gelenkknorpel, Handgelenk	82.72.99↔	Plastische Operation an der Hand mit Muskel- oder Faszien-Transplantat, sonstiges
81.99.55↔	Arthrorise und Temporäre Fixation eines Gelenkes, Handgelenk	82.79↔	Plastische Operation an der Hand mit anderem Transplantat oder Implantat
81.99.81↔	Sonstige arthroskopische Operationen an Gelenken und Gelenkstrukturen, Handgelenk	82.82↔	Plastische Rekonstruktion einer Spalthand
81.99.96↔	Sonstige offen chirurgische Operationen an Gelenken und Gelenkknorpel, Handgelenk	82.83↔	Plastische Rekonstruktion bei Makrodaktylie
82.04↔	Inzision und Drainage von Palmar- oder Thenarraum	82.84↔	Plastische Rekonstruktion bei Mallet-Finger
		82.85↔	Sonstige Tenodese an der Hand
		82.86.00↔	Sonstige Tenoplastik an der Hand, n.n.bez.
		82.86.10↔	Tenoplastik von Beugesehnen der Hand
		82.86.11↔	Schaffung eines Transplantaltagers für Sehnen an der Hand
		82.86.12↔	Revision (ohne Wechsel) eines Sehnenimplantats an der Hand
		82.86.13↔	Wechsel eines Sehnenimplantats an der Hand
		82.86.99↔	Sonstige Tenoplastik an der Hand, sonstige
		82.89.10↔	Sehnen Scheidenplastik an der Hand
		82.89.11↔	Knöcherner Refixation von Bänder der Handwurzel und Mittelhand
		82.89.12↔	Knöcherner Refixation von sonstigen Bänder der Hand
		82.89.13↔	Gelenkübergreifende Weichteildistraktion bei kongenitalen Anomalien der Hand
		82.89.14↔	Radialisation bei kongenitalen Anomalien der Hand
		82.89.15↔	Resektion von Schnürringen mit plastischer Rekonstruktion bei kongenitalen Anomalien der Hand

82.89.16↔	Transfer einer Zehe als Fingersersatz	86.73.20↔	Grossflächige Dehnungsplastik an der Hand
84.01↔	Amputation und Exartikulation an einem Finger (ausgenommen am Daumen)	86.73.21↔	Grossflächige Verschiebe-Rotationsplastik an der Hand
84.02↔	Amputation und Exartikulation am Daumen	86.73.22↔	Grossflächige Transpositionsplastik an der Hand
86.61.10↔	Kleinflächiges Vollhauttransplantat an die Hand	86.73.23↔	Grossflächige Insellappenplastik an der Hand
86.61.20↔	Grossflächiges Vollhauttransplantat an die Hand	86.73.24↔	Grossflächige Z-Plastik an der Hand
86.61.99↔	Vollhauttransplantat an die Hand, sonstige	86.73.29↔	Sonstige lokale Lappenplastik an die Hand
86.62.10↔	Kleinflächiges Spalthauttransplantat an die Hand	86.73.30↔	Anbringen von freiem Lappen mit mikrovaskulärer Anastomosierung an die Hand
86.62.20↔	Grossflächiges Spalthauttransplantat an die Hand	86.73.40↔	Anbringen von gestieltem regionalem oder gestieltem Fernlappen an die Hand
86.62.99↔	Sonstiges Hauttransplantat an die Hand, sonstiges	86.73.80↔	Kombinierte plastische Eingriffe an Haut und Unterhaut der Hand
86.73.00↔	Anbringen von gestieltem oder freiem Lappen an die Hand, n.n.bez.	86.73.99↔	Anbringen von gestielten oder freien Lappen an die Hand, sonstige
86.73.11↔	Kleinflächige Verschiebe-Rotationsplastik an die Hand		
86.73.12↔	Kleinflächige Transpositionsplastik an die Hand		
86.73.13↔	Kleinflächige Insellappenplastik an die Hand		

Prozedur I32-9

79.13.00↔	Geschlossene Reposition einer Fraktur an Karpalia und Metakarpalia mit innerer Knochenfixation, n.n.bez.	80.83.12↔	Zystenexstirpation am Handgelenk
79.13.10↔	Geschlossene Reposition einer Fraktur an Karpalia und Metakarpalia mit innerer Knochenfixation durch winkelstabile Platte	80.83.99↔	Sonstige lokale Exzision oder Destruktion einer Gelenkläsion am Handgelenk, sonstige
79.13.19↔	Geschlossene Reposition einer Fraktur an Karpalia und Metakarpalia mit sonstiger innerer Knochenfixation (z.B. durch Schraube, Platte, Draht)	80.84.00↔	Sonstige lokale Exzision oder Destruktion einer Gelenkläsion an Hand und Finger, n.n.bez.
79.13.99↔	Geschlossene Reposition einer Fraktur an Karpalia und Metakarpalia mit innerer Knochenfixation, sonstige	80.84.99↔	Sonstige lokale Exzision oder Destruktion einer Gelenkläsion an Hand und Finger, sonstige
79.14.00↔	Geschlossene Reposition einer Fingerfraktur mit innerer Knochenfixation, n.n.bez.	81.75↔	Arthroplastik ohne Implantat am Karpokarpal- oder Karpometakarpalgelenks
79.14.10↔	Geschlossene Reposition einer Fingerfraktur mit innerer Knochenfixation durch winkelstabile Platte	82.04↔	Inzision und Drainage von Palmar- oder Thenarraum
79.14.19↔	Geschlossene Reposition einer Fingerfraktur mit sonstiger innerer Knochenfixation (z.B. durch Schraube, Platte, Draht)	82.09.10↔	Sonstige Inzision an den Weichteilen der Hand, Sehnenfachspaltung an der Hand
79.14.99↔	Geschlossene Reposition einer Fingerfraktur mit innerer Knochenfixation, sonstige	82.11.10↔	Tenotomie der Hand, Handgelenk, perkutan
79.24↔	Offene Reposition einer Fingerfraktur ohne innere Knochenfixation	82.11.11↔	Tenotomie der Hand, Finger, perkutan
79.34↔	Offene Reposition einer Fingerfraktur mit innerer Knochenfixation	82.11.20↔	Tenotomie der Hand, offen chirurgisch
79.84↔	Offene Reposition einer Luxation von Hand und Fingern	82.11.99↔	Tenotomie der Hand, sonstige
80.13.00↔	Sonstige Arthrotomie des Handgelenks, n.n.bez.	82.12↔	Fasziotomie der Hand
80.13.10↔	Arthroskopische Arthrotomie des Handgelenkes, Gelenkspülung mit Drainage	82.19.10↔	Sonstige Durchtrennung von Weichteilen der Hand, Durchtrennung von Muskeln der Hand
80.13.11↔	Arthroskopische Arthrotomie des Handgelenkes, Entfernung freier Gelenkkörper	82.19.99↔	Sonstige Durchtrennung von Weichteilen der Hand, sonstige
80.13.12↔	Arthroskopische Arthrotomie des Handgelenkes, Einlegen oder Entfernen eines Medikamententrägers	82.21↔	Exzision einer Läsion an einer Sehenscheide der Hand
80.13.20↔	Arthrotomie des Handgelenkes, Gelenkspülung mit Drainage	82.22↔	Exzision einer Läsion an einem Handmuskel
80.13.21↔	Arthrotomie des Handgelenkes, Entfernung freier Gelenkkörper	82.33↔	Sonstige Tenonektomie an der Hand
80.13.99↔	Sonstige Arthrotomie des Handgelenks, sonstige	82.35.00↔	Sonstige Fasziektomie der Hand, n.n.bez.
80.33.00↔	Gelenkbiopsie am Handgelenk, n.n.bez.	82.35.10↔	Fasziektomie der Hohlhand
80.33.20↔	Arthroskopische Gelenkbiopsie am Handgelenk	82.35.11↔	Fasziektomie der Hand und Finger mit Neurolyse
80.33.30↔	Offene Gelenkbiopsie am Handgelenk	82.35.12↔	Fasziektomie der Hand und Finger mit Neurolyse und Arteriolelyse
80.33.99↔	Gelenkbiopsie am Handgelenk, sonstige	82.35.13↔	Fasziektomie der Hand und Finger mit Arthrolyse
80.83.00↔	Sonstige lokale Exzision oder Destruktion einer Gelenkläsion am Handgelenk, n.n.bez.	82.35.99↔	Sonstige Fasziektomie der Hand, sonstige
80.83.10↔	Arthroskopische lokale Exzision oder Destruktion einer Gelenkläsion am Handgelenk	82.41↔	Naht an einer Sehenscheide der Hand
		82.42↔	Sekundäre Naht an einer Beugesehne der Hand
		82.43↔	Sekundäre Naht an einer anderen Sehne der Hand
		82.44↔	Sonstige Naht an einer Beugesehne der Hand
		82.45↔	Sonstige Naht an einer anderen Sehne der Hand
		82.46.00↔	Naht an Muskel oder Faszie der Hand, n.n.bez.
		82.46.10↔	Naht an einer Faszie der Hand
		82.46.20↔	Naht an einem Muskel der Hand
		82.46.99↔	Naht an Muskel oder Faszie der Hand, sonstige

Prozedur I32-10

04.43.00↔	Entlastung am Karpaltunnel, n.n.bez.	39.31.29↔	Naht einer Arterie des Oberarms, sonstige
04.43.10↔	Entlastung am Karpaltunnel, endoskopisch	39.31.30↔	Naht einer Arterie des Unterarms
04.43.99↔	Entlastung am Karpaltunnel, sonstige	39.31.40↔	Naht einer Arterie der Hand
39.31.10↔	Naht einer Arterie an Kopf und Hals, n.n.bez.	39.31.50↔	Naht einer Arterie der unteren Extremität
39.31.11↔	Naht einer intrakraniellen Arterie	39.31.60↔	Naht der Aorta, n.n.bez.
39.31.19↔	Naht einer Arterie an Kopf und Hals, sonstige	39.31.61↔	Naht der thorakalen Aorta
39.31.20↔	Naht einer Arterie des Oberarms, n.n.bez.	39.31.62↔	Naht der abdominalen Aorta
39.31.21↔	Naht der A. axillaris	39.31.69↔	Naht der Aorta, sonstige
39.31.22↔	Naht der A. brachialis	39.31.70↔	Naht von sonstigen thorakalen Arterien, n.n.bez.

39.31.71↔	Naht der A. pulmonalis	78.05.12↔	Knochen transplantation am Femur, allogene
39.31.72↔	Naht des Truncus brachiocephalicus	78.05.13↔	Knorpel-Knochen transplantation am Femur
39.31.73↔	Naht der A. subclavia	78.07.10↔	Knochen transplantation an der Tibia, gefässgestielt mit mikrovaskulärer Anastomose
39.31.79↔	Naht von thorakalen Arterien, sonstige	78.07.11↔	Knochen transplantation an der Tibia, gefässgestielt ohne mikrovaskuläre Anastomose
39.31.80↔	Naht von abdominalen Arterien, n.n.bez.	78.07.12↔	Knochen transplantation an der Tibia, allogene
39.31.81↔	Naht des Truncus coeliacus	78.07.13↔	Knorpel-Knochen transplantation an der Tibia
39.31.82↔	Naht der A. gastrica	78.07.20↔	Knochen transplantation an der Fibula, gefässgestielt mit mikrovaskulärer Anastomose
39.31.83↔	Naht der A. hepatica	78.07.21↔	Knochen transplantation an der Fibula, gefässgestielt ohne mikrovaskuläre Anastomose
39.31.84↔	Naht der A. lienalis	78.07.22↔	Knochen transplantation an der Fibula, allogene
39.31.85↔	Naht der A. renalis	78.07.23↔	Knorpel-Knochen transplantation an der Fibula
39.31.86↔	Naht der A. mesenterialis	78.09.10↔	Knochen transplantation an Phalangen der Hand, gefässgestielt mit mikrovaskulärer Anastomose
39.31.87↔	Naht der A. lumbalis	78.09.11↔	Knochen transplantation an Phalangen der Hand, gefässgestielt ohne mikrovaskuläre Anastomose
39.31.88↔	Naht der A. iliaca	78.09.12↔	Knochen transplantation an Phalangen der Hand, allogene
39.31.89↔	Naht von abdominalen Arterien, sonstige	78.09.90↔	Knochen transplantation an andere näher bezeichnete Knochen, ausser Gesichtsschädelknochen, gefässgestielt mit mikrovaskulärer Anastomose
39.49.10↔	Revision einer Gefässanastomose	78.09.91↔	Knochen transplantation an andere näher bezeichnete Knochen, ausser Gesichtsschädelknochen, gefässgestielt ohne mikrovaskuläre Anastomose
77.04.00↔	Sequestrektomie an Karpalia und Metakarpalia, n.n.bez.	78.09.92↔	Knochen transplantation an andere näher bezeichnete Knochen, ausser Gesichtsschädelknochen, allogene
77.04.10↔	Sequestrektomie an Karpalia und Metakarpalia, ohne Einlage eines Medikamententrägers	78.24.00↔	Verkürzungsosteotomie an Karpalia und Metakarpalia, n.n.bez.
77.04.11↔	Sequestrektomie an Karpalia und Metakarpalia, mit Einlage eines Medikamententrägers	78.24.10↔	Temporäre Epiphyseodese an Karpalia und Metakarpalia
77.04.99↔	Sequestrektomie an Karpalia und Metakarpalia, sonstige	78.24.11↔	Permanente Epiphyseodese an Karpalia und Metakarpalia
77.14.00↔	Sonstige Knocheninzision ohne Knochendurchtrennung an Karpalia und Metakarpalia, n.n.bez.	78.24.12↔	Therapeutische Epiphyseolyse an Karpalia und Metakarpalia
77.14.10↔	Sonstige Knocheninzision ohne Knochendurchtrennung an Karpalia und Metakarpalia, Exploration und Knochenbohrung	78.24.99↔	Verkürzungsosteotomie an Karpalia und Metakarpalia, sonstige
77.14.11↔	Sonstige Knocheninzision ohne Knochendurchtrennung an Karpalia und Metakarpalia, Fremdkörperentfernung	78.34↔	Verlängerungsosteotomie an Karpalia und Metakarpalia
77.14.12↔	Sonstige Knocheninzision ohne Knochendurchtrennung an Karpalia und Metakarpalia, Einlage und Entfernung eines Medikamententrägers	78.39.10↔	Verlängerungsosteotomie an Phalangen der Hand
77.14.13↔	Sonstige Knocheninzision ohne Knochendurchtrennung an Karpalia und Metakarpalia, Drainage	78.44↔	Sonstige plastische Rekonstruktion an Karpalia und Metakarpalia
77.14.99↔	Sonstige Knocheninzision ohne Knochendurchtrennung an Karpalia und Metakarpalia, sonstige	78.49.11↔	Sonstige plastische Rekonstruktion an Phalangen der Hand
77.24↔	Keilosteotomie an Karpalia und Metakarpalia	78.49.13↔	Sonstige plastische Rekonstruktion an Phalangen des Fusses
77.34.00↔	Sonstige Knochendurchtrennung an Karpalia und Metakarpalia, n.n.bez.	79.13.00↔	Geschlossene Reposition einer Fraktur an Karpalia und Metakarpalia mit innerer Knochenfixation, n.n.bez.
77.34.10↔	(De-)rotationsosteotomie an Karpalia und Metakarpalia	79.13.10↔	Geschlossene Reposition einer Fraktur an Karpalia und Metakarpalia mit innerer Knochenfixation durch winkelstabile Platte
77.34.11↔	Komplexe (mehrdimensionale) Osteotomie an Karpalia und Metakarpalia	79.13.19↔	Geschlossene Reposition einer Fraktur an Karpalia und Metakarpalia mit sonstiger innerer Knochenfixation (z.B. durch Schraube, Platte, Draht)
77.34.99↔	Sonstige Knochendurchtrennung an Karpalia und Metakarpalia, sonstige	79.13.99↔	Geschlossene Reposition einer Fraktur an Karpalia und Metakarpalia mit innerer Knochenfixation, sonstige
77.64.00↔	Lokale Resektion von Knochenläsion oder -gewebe an Karpalia und Metakarpalia, n.n.bez.	79.14.00↔	Geschlossene Reposition einer Fingerfraktur mit innerer Knochenfixation, n.n.bez.
77.64.20↔	Débridement an Karpalia und Metakarpalia	79.14.10↔	Geschlossene Reposition einer Fingerfraktur mit innerer Knochenfixation durch winkelstabile Platte
77.64.99↔	Lokale Resektion von Knochenläsion oder -gewebe an Karpalia und Metakarpalia, sonstige	79.14.19↔	Geschlossene Reposition einer Fingerfraktur mit sonstiger innerer Knochenfixation (z.B. durch Schraube, Platte, Draht)
77.84↔	Sonstige partielle Knochenresektion an Karpalia und Metakarpalia	79.14.99↔	Geschlossene Reposition einer Fingerfraktur mit innerer Knochenfixation, sonstige
77.94↔	Totale Resektion von Karpalia und Metakarpalia	79.23↔	Offene Reposition einer Fraktur an Karpalia und Metakarpalia ohne innere Knochenfixation
78.02.10↔	Knochen transplantation am Humerus, gefässgestielt mit mikrovaskulärer Anastomose	79.24↔	Offene Reposition einer Fingerfraktur ohne innere Knochenfixation
78.02.11↔	Knochen transplantation am Humerus, gefässgestielt ohne mikrovaskuläre Anastomose	79.33.00↔	Offene Reposition einer Fraktur an Karpalia und Metakarpalia mit innerer Knochenfixation, n.n.bez.
78.02.12↔	Knochen transplantation am Humerus, allogene	79.33.10↔	Offene Reposition einer Fraktur an Karpalia und Metakarpalia mit innerer Knochenfixation durch (Blount-)Klammern
78.02.13↔	Knorpel-Knochen transplantation am Humerus	79.33.19↔	Offene Reposition einer Fraktur an Karpalia und Metakarpalia mit sonstiger innerer Knochenfixation
78.03.10↔	Knochen transplantation an Radius und Ulna, gefässgestielt mit mikrovaskulärer Anastomose	79.33.99↔	Offene Reposition einer Fraktur an Karpalia und Metakarpalia mit innerer Knochenfixation, sonstige
78.03.11↔	Knochen transplantation an Radius und Ulna, gefässgestielt ohne mikrovaskulärer Anastomose	79.34↔	Offene Reposition einer Fingerfraktur mit innerer Knochenfixation
78.03.12↔	Knochen transplantation an Radius und Ulna, allogene	79.63↔	Débridement einer offenen Fraktur an Karpalia und Metakarpalia
78.03.13↔	Knorpel-Knochen transplantation an Radius und Ulna	79.64↔	Débridement einer offenen Fingerfraktur
78.04.10↔	Knochen transplantation an Karpalia und Metakarpalia, gefässgestielt mit mikrovaskulärer Anastomose		
78.04.11↔	Knochen transplantation an Karpalia und Metakarpalia, gefässgestielt ohne mikrovaskuläre Anastomose		
78.04.12↔	Knochen transplantation an Karpalia und Metakarpalia, allogene		
78.04.13↔	Knorpel-Knochen transplantation an Karpalia und Metakarpalia		
78.05.10↔	Knochen transplantation am Femur, gefässgestielt mit mikrovaskulärer Anastomose		
78.05.11↔	Knochen transplantation am Femur, gefässgestielt, ohne mikrovaskuläre Anastomose		

79.83.00↔	Offene Reposition einer Luxation des Handgelenks, n.n.bez.	81.96.21↔	Sonstige Rekonstruktion an Gelenken, Handgelenk, Refixation eines osteochondralen Fragmentes, arthroskopisch
79.83.10↔	Offene Reposition einer Luxation des distalen Radioulnargelenks	81.96.22↔	Sonstige Rekonstruktion an Gelenken, Handgelenk, Refixation eines osteochondralen Fragmentes, offen chirurgisch
79.83.99↔	Offene Reposition einer Luxation des Handgelenks, sonstige	81.96.25↔	Sonstige Rekonstruktion an Gelenken, Handgelenk, Knorpeltransplantation und Implantation von in-vitro hergestellten Gewebekulturen, arthroskopisch
79.84↔	Offene Reposition einer Luxation von Hand und Fingern	81.96.26↔	Sonstige Rekonstruktion an Gelenken, Handgelenk, Knorpeltransplantation und Implantation von in-vitro hergestellten Gewebekulturen, offen chirurgisch
80.13.00↔	Sonstige Arthrotomie des Handgelenks, n.n.bez.	81.96.29↔	Sonstige Rekonstruktion an Gelenken, Handgelenk, sonstige
80.13.10↔	Arthroskopische Arthrotomie des Handgelenkes, Gelenkspülung mit Drainage	81.96.2a↔	Sonstige Rekonstruktion an Gelenken, Handgelenk, Subchondrale Knocheneröffnung, arthroskopisch
80.13.11↔	Arthroskopische Arthrotomie des Handgelenkes, Entfernung freier Gelenkkörper	81.96.2b↔	Sonstige Rekonstruktion an Gelenken, Handgelenk, Subchondrale Knocheneröffnung, offen chirurgisch
80.13.12↔	Arthroskopische Arthrotomie des Handgelenkes, Einlegen oder Entfernen eines Medikamententrägers	81.96.2c↔	Sonstige Rekonstruktion an Gelenken, Handgelenk, Subchondrale Knocheneröffnung mit Einbringen eines azellulären Implantats, arthroskopisch
80.13.20↔	Arthrotomie des Handgelenkes, Gelenkspülung mit Drainage	81.96.95↔	Sonstige gelenkrekonstruktive und gelenkplastische Eingriffe Implantation einer Endoprothese an Gelenken der oberen Extremität, sonstige
80.13.21↔	Arthrotomie des Handgelenkes, Entfernung freier Gelenkkörper	81.96.98↔	Sonstige gelenkrekonstruktive und gelenkplastische Eingriffe, Resektionsarthroplastik am Handgelenk
80.13.99↔	Sonstige Arthrotomie des Handgelenks, sonstige	81.99.00↔	Sonstige Operationen an Gelenken und Gelenkstrukturen, n.n.bez.
80.73.00↔	Synovektomie am Handgelenk, n.n.bez.	81.99.10↔	Arthroskopische Revision eines Gelenkes, n.n.bez
80.73.10↔	Arthroskopische Synovektomie am Handgelenk	81.99.19↔	Arthroskopische Revision eines Gelenkes, Sonstige
80.73.20↔	Offene Synovektomie am Handgelenk	81.99.30↔	Arthroskopische Operationen am Gelenkknorpel, n.n.bez.
80.73.99↔	Synovektomie am Handgelenk, sonstige	81.99.39↔	Arthroskopische Operationen am Gelenkknorpel, sonstige
80.83.00↔	Sonstige lokale Exzision oder Destruktion einer Gelenkläsion am Handgelenk, n.n.bez.	81.99.40↔	Offen chirurgische Operationen am Gelenkknorpel, n.n.bez.
80.83.10↔	Arthroskopische lokale Exzision oder Destruktion einer Gelenkläsion am Handgelenk	81.99.44↔	Offen chirurgische Operation am Gelenkknorpel, Ellenbogen
80.83.11↔	Débridement am Handgelenk	81.99.59↔	Arthrorise und Temporäre Fixation, sonstige
80.83.12↔	Zystenexstirpation am Handgelenk	81.99.80↔	Sonstige arthroskopische Operationen an Gelenken und Gelenkstrukturen, n.n.bez.
80.83.99↔	Sonstige lokale Exzision oder Destruktion einer Gelenkläsion am Handgelenk, sonstige	81.99.89↔	Sonstige arthroskopische Operationen an Gelenken und Gelenkstrukturen, sonstige
80.84.00↔	Sonstige lokale Exzision oder Destruktion einer Gelenkläsion an Hand und Finger, n.n.bez.	81.99.90↔	Sonstige offen chirurgische Operationen an Gelenken und Gelenkknorpel, n.n.bez.
80.84.10↔	Débridement an Gelenken der Handwurzel	81.99.94↔	Sonstige offen chirurgische Operationen an Gelenken und Gelenkknorpel, Ellenbogen
80.84.20↔	Débridement an sonstigen Gelenken der Hand und Finger	81.99.99↔	Sonstige Operationen an Gelenken und Gelenkstrukturen, sonstige
80.84.99↔	Sonstige lokale Exzision oder Destruktion einer Gelenkläsion an Hand und Finger, sonstige	82.04↔	Inzision und Drainage von Palmar- oder Thenarraum
81.26↔	Arthrodesen am Karpometakarpalgelenk	82.09.10↔	Sonstige Inzision an den Weichteilen der Hand, Sehnenfachspaltung an der Hand
81.27↔	Arthrodesen am Metakarpophalangealgelenk	82.11.10↔	Tenotomie der Hand, Handgelenk, perkutan
81.28↔	Interphalangeal-Arthrodesen	82.11.11↔	Tenotomie der Hand, Finger, perkutan
81.40.00↔	Rekonstruktion am Hüftgelenk, n.n.bez.	82.11.20↔	Tenotomie der Hand, offen chirurgisch
81.40.10↔	Refixation eines osteochondralen Fragmentes am Hüftgelenk, arthroskopisch	82.11.99↔	Tenotomie der Hand, sonstige
81.40.11↔	Refixation eines osteochondralen Fragmentes am Hüftgelenk, offen chirurgisch	82.12↔	Fasziotomie der Hand
81.40.14↔	Knorpeltransplantation und Implantation von in-vitro hergestellten Gewebekulturen am Hüftgelenk, arthroskopisch	82.19.10↔	Sonstige Durchtrennung von Weichteilen der Hand, Durchtrennung von Muskeln der Hand
81.40.15↔	Knorpeltransplantation und Implantation von in-vitro hergestellten Gewebekulturen am Hüftgelenk, offen chirurgisch	82.19.99↔	Sonstige Durchtrennung von Weichteilen der Hand, sonstige
81.40.18↔	Subchondrale Knocheneröffnung am Hüftgelenk, arthroskopisch	82.21↔	Exzision einer Läsion an einer Sehnscheide der Hand
81.40.19↔	Subchondrale Knocheneröffnung am Hüftgelenk, offen chirurgisch	82.22↔	Exzision einer Läsion an einem Handmuskel
81.40.20↔	Subchondrale Knocheneröffnung am Hüftgelenk mit Einbringen eines azellulären Implantats, arthroskopisch	82.33↔	Sonstige Tenonektomie an der Hand
81.40.21↔	Subchondrale Knocheneröffnung am Hüftgelenk mit Einbringen eines azellulären Implantats, offen chirurgisch	82.35.00↔	Sonstige Fasziotomie der Hand, n.n.bez.
81.40.30↔	Arthroplastik am Hüftgelenk mit Osteotomie des Beckens, sonstige Osteotomie	82.35.10↔	Fasziotomie der Hohlhand
81.40.31↔	Arthroplastik am Hüftgelenk mit Osteotomie des Beckens, Tripelosteotomie	82.35.11↔	Fasziotomie der Hand und Finger mit Neurolyse
81.40.32↔	Pfannendachplastik am Hüftgelenk	82.35.12↔	Fasziotomie der Hand und Finger mit Neurolyse und Arteriolyse
81.40.33↔	Girdlestone-Resektion am Hüftgelenk, primär	82.35.13↔	Fasziotomie der Hand und Finger mit Arthrolyse
81.40.99↔	Rekonstruktion am Hüftgelenk, sonstige	82.35.99↔	Sonstige Fasziotomie der Hand, sonstige
81.71.00↔	Arthroplastik mit Implantat am Metakarpophalangeal- und Interphalangealgelenk, n.n.bez.	82.36↔	Sonstige Myektomie der Hand
81.75↔	Arthroplastik ohne Implantat am Karpokarpal- oder Karpometakarpalgelenks	82.41↔	Naht an einer Sehnscheide der Hand
81.93.00↔	Naht an Kapsel oder Ligament der oberen Extremitäten, n.n.bez.	82.42↔	Sekundäre Naht an einer Beugesehne der Hand
81.93.10↔	Naht des Bandapparates der Klavikula	82.43↔	Sekundäre Naht an einer anderen Sehne der Hand
81.93.20↔	Naht des radiulnaren Ringbandes	82.44↔	Sonstige Naht an einer Beugesehne der Hand
81.93.21↔	Naht des distalen radiulnaren Bandapparates	82.45↔	Sonstige Naht an einer anderen Sehne der Hand
81.93.30↔	Naht an Kapsel oder Ligament der oberen Extremitäten, Handwurzel und Mittelhand	82.46.00↔	Naht an Muskel oder Faszie der Hand, n.n.bez.
81.93.99↔	Naht an Kapsel oder Ligament der oberen Extremitäten, sonstige	82.46.10↔	Naht an einer Faszie der Hand
81.96.20↔	Sonstige Rekonstruktion an Gelenken, Handgelenk, n.n.bez.	82.46.20↔	Naht an einem Muskel der Hand

82.46.99↔	Naht an Muskel oder Faszie der Hand, sonstige	83.82.26↔	Transplantation eines lokalen Muskel- oder Faszienlappens, Untere Extremität
82.51↔	Verlängerung einer Sehne der Hand	83.82.29↔	Transplantation eines lokalen Muskel- oder Faszienlappens, Andere Lokalisation
82.52↔	Verkürzung einer Sehne der Hand	83.82.30↔	Transplantation eines osteomyokutanen oder osteofasziokutanen Lappens, Kopf und Hals
82.53↔	Reinsertion einer Sehne der Hand	83.82.31↔	Transplantation eines osteomyokutanen oder osteofasziokutanen Lappens, Schulter und Axilla
82.54↔	Reinsertion eines Muskels der Hand	83.82.32↔	Transplantation eines osteomyokutanen oder osteofasziokutanen Lappens, Oberarm und Ellenbogen
82.55↔	Sonstige Längenänderung an Muskel oder Sehne der Hand	83.82.33↔	Transplantation eines osteomyokutanen oder osteofasziokutanen Lappens, Unterarm
82.56↔	Sonstiger Transfer oder Transplantation einer Sehne der Hand	83.82.34↔	Transplantation eines osteomyokutanen oder osteofasziokutanen Lappens, Brustwand, Bauch und Rücken
82.57.00↔	Sonstige Transposition einer Sehne der Hand, n.n.bez.	83.82.35↔	Transplantation eines osteomyokutanen oder osteofasziokutanen Lappens, Leisten- und Genitalregion und Gesäss
82.57.10↔	Sonstige Transposition einer Sehne der Hand, Transposition einer Beugesehne der Hand	83.82.36↔	Transplantation eines osteomyokutanen oder osteofasziokutanen Lappens, Untere Extremität
82.57.99↔	Sonstige Transposition einer Sehne der Hand, sonstige	83.82.39↔	Transplantation eines osteomyokutanen oder osteofasziokutanen Lappens, Andere Lokalisation
82.58↔	Sonstiger Transfer oder Transplantation eines Handmuskels	83.82.40↔	Transplantation eines sonstigen Lappentransplantates mit mikrovaskulärer Anastomosierung aus Muskel oder Faszie, Kopf und Hals
82.59↔	Sonstige Transposition eines Handmuskels	83.82.41↔	Transplantation eines sonstigen Lappentransplantates mit mikrovaskulärer Anastomosierung aus Muskel oder Faszie, Schulter und Axilla
82.61↔	Pollizisation mit Übertragung von Nerven und Blutversorgung	83.82.42↔	Transplantation eines sonstigen Lappentransplantates mit mikrovaskulärer Anastomosierung aus Muskel oder Faszie, Oberarm und Ellenbogen
82.72.00↔	Plastische Operation an der Hand mit Muskel- oder Faszien-Transplantat, n.n.bez.	83.82.43↔	Transplantation eines sonstigen Lappentransplantates mit mikrovaskulärer Anastomosierung aus Muskel oder Faszie, Unterarm
82.72.10↔	Plastische Operation mit Muskel- oder Faszien-Transplantat an einem Finger	83.82.44↔	Transplantation eines sonstigen Lappentransplantates mit mikrovaskulärer Anastomosierung aus Muskel oder Faszie, Brustwand, Bauch und Rücken
82.72.11↔	Plastische Operation mit Muskel- oder Faszien-Transplantat an sonstigen Teilen der Hand	83.82.45↔	Transplantation eines sonstigen Lappentransplantates mit mikrovaskulärer Anastomosierung aus Muskel oder Faszie, Leisten- und Genitalregion und Gesäss
82.72.99↔	Plastische Operation an der Hand mit Muskel- oder Faszien-Transplantat, sonstiges	83.82.46↔	Transplantation eines sonstigen Lappentransplantates mit mikrovaskulärer Anastomosierung aus Muskel oder Faszie, Untere Extremität
82.79↔	Plastische Operation an der Hand mit anderem Transplantat oder Implantat	83.82.47↔	Transplantation eines sonstigen Lappentransplantates mit mikrovaskulärer Anastomosierung aus Muskel oder Faszie, Andere Lokalisation
82.81↔	Transfer eines Fingers, ausgenommen Daumen	83.82.99↔	Muskel- oder Fasziotransplantation, sonstige
82.82↔	Plastische Rekonstruktion einer Spalthand	84.01↔	Amputation und Exartikulation an einem Finger (ausgenommen am Daumen)
82.83↔	Plastische Rekonstruktion bei Makrodaktylie	84.02↔	Amputation und Exartikulation am Daumen
82.84↔	Plastische Rekonstruktion bei Mallet-Finger	84.20↔	Replantation einer Extremität, n.n.bez.
82.85↔	Sonstige Tenodese an der Hand	84.21↔	Daumen-Replantation
82.86.00↔	Sonstige Tenoplastik an der Hand, n.n.bez.	84.22↔	Finger-Replantation (ausser Daumen)
82.86.10↔	Tenoplastik von Beugesehnen der Hand	84.23.00↔	Replantation von Vorderarm, Handgelenk oder Hand, n.n.bez.
82.86.11↔	Schaffung eines Transplantlagers für Sehnen an der Hand	84.23.10↔	Replantation von Vorderarm
82.86.12↔	Revision (ohne Wechsel) eines Sehnenimplantats an der Hand	84.23.12↔	Replantation von der Mittelhand
82.86.13↔	Wechsel eines Sehnenimplantats an der Hand	84.23.13↔	Replantation vom Handgelenk
82.86.99↔	Sonstige Tenoplastik an der Hand, sonstige	84.23.99↔	Replantation von Vorderarm, Handgelenk oder Hand, sonstige
82.89.10↔	Sehnenscheidenplastik an der Hand	84.29↔	Replantation einer Extremität, sonstige
82.89.11↔	Knöcherne Refixation von Bänder der Handwurzel und Mittelhand	86.61.10↔	Kleinflächiges Vollhauttransplantat an die Hand
82.89.12↔	Knöcherne Refixation von sonstigen Bänder der Hand	86.61.20↔	Grossflächiges Vollhauttransplantat an die Hand
82.89.13↔	Gelenkübergreifende Weichteildistraktion bei kongenitalen Anomalien der Hand	86.61.99↔	Vollhauttransplantat an die Hand, sonstige
82.89.14↔	Radialisierung bei kongenitalen Anomalien der Hand	86.62.10↔	Kleinflächiges Spalthauttransplantat an die Hand
82.89.15↔	Resektion von Schnürringen mit plastischer Rekonstruktion bei kongenitalen Anomalien der Hand	86.62.20↔	Grossflächiges Spalthauttransplantat an die Hand
82.89.16↔	Transfer einer Zehe als Fingerersatz	86.62.99↔	Sonstiges Hauttransplantat an die Hand, sonstiges
83.43.10↔	Entnahme eines myokutanen Lappens zur Transplantation	86.63.10↔	Kleinflächiges Vollhauttransplantat an den Kopf (außer Lippe und Mund)
83.43.11↔	Entnahme eines osteomyokutanen oder osteofasziokutanen Lappens zur Transplantation	86.63.11↔	Kleinflächiges Vollhauttransplantat an den Hals
83.43.12↔	Entnahme eines sonstigen Lappentransplantates mit mikrovaskulärer Anastomosierung aus Muskel oder Faszie	86.63.12↔	Kleinflächiges Vollhauttransplantat an Schulter und Oberarm
83.43.99↔	Exzision von Muskel oder Faszie zur Transplantation, sonstige	86.63.13↔	Kleinflächiges Vollhauttransplantat an den Unterarm
83.82.10↔	Fasziotransplantation, Kopf und Hals	86.63.15↔	Kleinflächiges Vollhauttransplantat an Brustwand, Bauch und Rücken
83.82.11↔	Fasziotransplantation, Schulter und Axilla		
83.82.12↔	Fasziotransplantation, Oberarm und Ellenbogen		
83.82.13↔	Fasziotransplantation, Unterarm		
83.82.14↔	Fasziotransplantation, Brustwand, Bauch und Rücken		
83.82.15↔	Fasziotransplantation, Leisten- und Genitalregion und Gesäss		
83.82.16↔	Fasziotransplantation, Untere Extremität		
83.82.19↔	Fasziotransplantation, Andere Lokalisation		
83.82.20↔	Transplantation eines lokalen Muskel- oder Faszienlappens, Kopf und Hals		
83.82.21↔	Transplantation eines lokalen Muskel- oder Faszienlappens, Schulter und Axilla		
83.82.22↔	Transplantation eines lokalen Muskel- oder Faszienlappens, Oberarm und Ellenbogen		
83.82.23↔	Transplantation eines lokalen Muskel- oder Faszienlappens, Unterarm		
83.82.24↔	Transplantation eines lokalen Muskel- oder Faszienlappens, Brustwand, Bauch und Rücken		
83.82.25↔	Transplantation eines lokalen Muskel- oder Faszienlappens, Leisten- und Genitalregion und Gesäss		

86.63.16↔	Kleinflächiges Vollhauttransplantat an die Leisten- und Genitalregion	86.66.25↔	Grossflächige homologe Hauttransplantation an Brustwand und Rücken
86.63.17↔	Kleinflächiges Vollhauttransplantat an das Gesäss	86.66.26↔	Grossflächige homologe Hauttransplantation an der Bauchregion
86.63.18↔	Kleinflächiges Vollhauttransplantat an Oberschenkel und Unterschenkel	86.66.27↔	Grossflächige homologe Hauttransplantation an der unteren Extremität
86.63.19↔	Kleinflächiges Vollhauttransplantat an andere Lokalisation	86.66.29↔	Grossflächige homologe Hauttransplantation, andere Lokalisation
86.63.1a↔	Kleinflächiges Vollhauttransplantat am Fuss	86.66.99↔	Homologe Hauttransplantation, sonstige
86.63.20↔	Grossflächiges Vollhauttransplantat an den Kopf (ausser Lippe und Mund)	86.72↔	Verschiebung eines gestielten Lappens
86.63.21↔	Grossflächiges Vollhauttransplantat an den Hals	86.73.00↔	Anbringen von gestieltem oder freiem Lappen an die Hand, n.n.bez.
86.63.22↔	Grossflächiges Vollhauttransplantat an Schulter und Oberarm	86.73.11↔	Kleinflächige Verschiebe-Rotationsplastik an die Hand
86.63.23↔	Grossflächiges Vollhauttransplantat an den Unterarm	86.73.12↔	Kleinflächige Transpositionsplastik an die Hand
86.63.25↔	Grossflächiges Vollhauttransplantat an Brustwand, Bauch und Rücken	86.73.13↔	Kleinflächige Insellappenplastik an die Hand
86.63.26↔	Grossflächiges Vollhauttransplantat an die Leisten- und Genitalregion	86.73.20↔	Grossflächige Dehnungsplastik an der Hand
86.63.27↔	Grossflächiges Vollhauttransplantat an das Gesäss	86.73.21↔	Grossflächige Verschiebe-Rotationsplastik an der Hand
86.63.28↔	Grossflächiges Vollhauttransplantat an Oberschenkel und Unterschenkel	86.73.22↔	Grossflächige Transpositionsplastik an der Hand
86.63.29↔	Grossflächiges Vollhauttransplantat, andere Lokalisation	86.73.23↔	Grossflächige Insellappenplastik an der Hand
86.63.2a↔	Grossflächiges Vollhauttransplantat an den Fuss	86.73.24↔	Grossflächige Z-Plastik an der Hand
86.63.99↔	Vollhauttransplantat an andere Lokalisationen, sonstige	86.73.29↔	Sonstige lokale Lappenplastik an die Hand
86.65.10↔	Kleinflächige heterologe Hauttransplantation an den Kopf	86.73.30↔	Anbringen von freiem Lappen mit mikrovasculärer Anastomosierung an die Hand
86.65.11↔	Kleinflächige heterologe Hauttransplantation an den Hals	86.73.40↔	Anbringen von gestieltem regionalem oder gestieltem Fernlappen an die Hand
86.65.12↔	Kleinflächige heterologe Hauttransplantation an Schulter und Oberarm	86.73.80↔	Kombinierte plastische Eingriffe an Haut und Unterhaut der Hand
86.65.13↔	Kleinflächige heterologe Hauttransplantation an den Unterarm	86.73.99↔	Anbringen von gestielten oder freien Lappen an die Hand, sonstige
86.65.14↔	Kleinflächige heterologe Hauttransplantation an die Hand	86.75.10↔	Revision von gestieltem oder freiem Lappen oder freiem Hauttransplantat des Kopfes
86.65.15↔	Kleinflächige heterologe Hauttransplantation an Brustwand und Rücken	86.75.11↔	Revision von gestieltem oder freiem Lappen oder freiem Hauttransplantat des Halses
86.65.16↔	Kleinflächige heterologe Hauttransplantation an die Bauchregion	86.75.12↔	Revision von gestieltem oder freiem Lappen oder freiem Hauttransplantat von Schulter und Oberarm
86.65.17↔	Kleinflächige heterologe Hauttransplantation an die untere Extremität	86.75.13↔	Revision von gestieltem oder freiem Lappen oder freiem Hauttransplantat des Unterarmes
86.65.19↔	Kleinflächige heterologe Hauttransplantation an andere Lokalisation	86.75.14↔	Revision von gestieltem oder freiem Lappen oder freiem Hauttransplantat der Hand
86.65.20↔	Grossflächige heterologe Hauttransplantation am Kopf	86.75.15↔	Revision von gestieltem oder freiem Lappen oder freiem Hauttransplantat der Brustwand und Rücken
86.65.21↔	Grossflächige heterologe Hauttransplantation am Hals	86.75.16↔	Revision von gestieltem oder freiem Lappen oder freiem Hauttransplantat der Bauchregion
86.65.22↔	Grossflächige heterologe Hauttransplantation an Schulter und Oberarm	86.75.17↔	Revision von gestieltem oder freiem Lappen oder freiem Hauttransplantat der unteren Extremität
86.65.23↔	Grossflächige heterologe Hauttransplantation am Unterarm	86.75.19↔	Revision von gestieltem oder freiem Lappen oder freiem Hauttransplantat anderer Lokalisation
86.65.24↔	Grossflächige heterologe Hauttransplantation an der Hand	86.75.99↔	Revision von gestieltem oder freiem Lappen, sonstige
86.65.25↔	Grossflächige heterologe Hauttransplantation an Brustwand und Rücken	86.85.30↔	Trennung einer kompletten Syndaktylie mit Verschiebeplastik, Kuppenplastik oder Seitenbandrekonstruktion, der Hand
86.65.26↔	Grossflächige heterologe Hauttransplantation an der Bauchregion	86.85.40↔	Trennung einer kompletten Syndaktylie mit Verschiebeplastik, Kuppenplastik oder Seitenbandrekonstruktion, des Fusses
86.65.27↔	Grossflächige heterologe Hauttransplantation an der unteren Extremität	86.85.50↔	Resektion gedoppelter Anteile bei Syndaktylie oder Polydaktylie mit Gelenkrekonstruktion, der Hand
86.65.29↔	Grossflächige heterologe Hauttransplantation, andere Lokalisation	86.85.60↔	Resektion gedoppelter Anteile bei Syndaktylie oder Polydaktylie mit Gelenkrekonstruktion, des Fusses
86.65.30↔	Transplantation von Schweinehaut	86.85.70↔	Korrektur einer Polysyndaktylie durch Fusion gedoppelter Anteile, der Hand
86.65.40↔	Permanenter Hautersatz durch zweischichtiges Dermis-Epidermis-Ersatzmaterial	86.85.80↔	Korrektur einer Polysyndaktylie durch Fusion gedoppelter Anteile, des Fusses
86.65.99↔	Heterologe Hauttransplantation, sonstige	86.88.10↔	Kleinflächige Weichteildeckung durch kultivierte Keratinozyten am Kopf
86.66.10↔	Kleinflächige homologe Hauttransplantation an den Kopf	86.88.11↔	Kleinflächige Weichteildeckung durch kultivierte Keratinozyten am Hals
86.66.11↔	Kleinflächige homologe Hauttransplantation an den Hals	86.88.12↔	Kleinflächige Weichteildeckung durch kultivierte Keratinozyten an Schulter und Oberarm
86.66.12↔	Kleinflächige homologe Hauttransplantation an Schulter und Oberarm	86.88.13↔	Kleinflächige Weichteildeckung durch kultivierte Keratinozyten am Unterarm
86.66.13↔	Kleinflächige homologe Hauttransplantation an den Unterarm	86.88.14↔	Kleinflächige Weichteildeckung durch kultivierte Keratinozyten an der Hand
86.66.14↔	Kleinflächige homologe Hauttransplantation an die Hand	86.88.15↔	Kleinflächige Weichteildeckung durch kultivierte Keratinozyten am Brustwand und Rücken
86.66.15↔	Kleinflächige homologe Hauttransplantation an Brustwand und Rücken		
86.66.16↔	Kleinflächige homologe Hauttransplantation an die Bauchregion		
86.66.17↔	Kleinflächige homologe Hauttransplantation an die untere Extremität		
86.66.19↔	Kleinflächige homologe Hauttransplantation an andere Lokalisation		
86.66.20↔	Grossflächige homologe Hauttransplantation am Kopf		
86.66.21↔	Grossflächige homologe Hauttransplantation am Hals		
86.66.22↔	Grossflächige homologe Hauttransplantation an Schulter und Oberarm		
86.66.23↔	Grossflächige homologe Hauttransplantation am Unterarm		
86.66.24↔	Grossflächige homologe Hauttransplantation an der Hand		

86.88.16↔	Kleinflächige Weichteildeckung durch kultivierte Keratinozyten an der Bauchregion	86.88.39↔	Grossflächige Weichteildeckung durch kultivierte Keratinozyten, an andere Lokalisation
86.88.17↔	Kleinflächige Weichteildeckung durch kultivierte Keratinozyten an der unteren Extremität	86.88.40↔	Grossflächige temporäre Weichteildeckung durch Kombination mehrerer Verfahren an anderen Teilen des Kopfes
86.88.19↔	Kleinflächige Weichteildeckung durch kultivierte Keratinozyten an anderer Lokalisation	86.88.41↔	Grossflächige temporäre Weichteildeckung durch Kombination mehrerer Verfahren am Hals
86.88.20↔	Kleinflächige temporäre Weichteildeckung durch Kombination mehrerer Verfahren am Kopf	86.88.42↔	Grossflächige temporäre Weichteildeckung durch Kombination mehrerer Verfahren an Schulter und Oberarm
86.88.21↔	Kleinflächige temporäre Weichteildeckung durch Kombination mehrerer Verfahren am Hals	86.88.43↔	Grossflächige temporäre Weichteildeckung durch Kombination mehrerer Verfahren am Unterarm
86.88.22↔	Kleinflächige temporäre Weichteildeckung durch Kombination mehrerer Verfahren an Schulter und Oberarm	86.88.44↔	Grossflächige temporäre Weichteildeckung durch Kombination mehrerer Verfahren an der Hand
86.88.23↔	Kleinflächige temporäre Weichteildeckung durch Kombination mehrerer Verfahren am Unterarm	86.88.45↔	Grossflächige temporäre Weichteildeckung durch Kombination mehrerer Verfahren an Brustwand und Rücken
86.88.24↔	Kleinflächige temporäre Weichteildeckung durch Kombination mehrerer Verfahren an der Hand	86.88.46↔	Grossflächige temporäre Weichteildeckung durch Kombination mehrerer Verfahren an der Bauchregion
86.88.25↔	Kleinflächige temporäre Weichteildeckung durch Kombination mehrerer Verfahren an Brustwand und Rücken	86.88.47↔	Grossflächige temporäre Weichteildeckung durch Kombination mehrerer Verfahren an der unteren Extremität
86.88.26↔	Kleinflächige temporäre Weichteildeckung durch Kombination mehrerer Verfahren an der Bauchregion	86.88.49↔	Grossflächige temporäre Weichteildeckung durch Kombination mehrerer Verfahren, andere Lokalisation
86.88.27↔	Kleinflächige temporäre Weichteildeckung durch Kombination mehrerer Verfahren an der unteren Extremität	86.88.90↔	Sonstige temporäre Weichteildeckung am Kopf
86.88.29↔	Kleinflächige temporäre Weichteildeckung durch Kombination mehrerer Verfahren an anderer Lokalisation	86.88.91↔	Sonstige temporäre Weichteildeckung am Hals
86.88.30↔	Grossflächige Weichteildeckung durch kultivierte Keratinozyten an anderen Teilen des Kopfes	86.88.92↔	Sonstige temporäre Weichteildeckung an Schulter und Oberarm
86.88.31↔	Grossflächige Weichteildeckung durch kultivierte Keratinozyten am Hals	86.88.93↔	Sonstige temporäre Weichteildeckung am Unterarm
86.88.32↔	Grossflächige Weichteildeckung durch kultivierte Keratinozyten an Schulter und Oberarm	86.88.94↔	Sonstige temporäre Weichteildeckung an der Hand
86.88.33↔	Grossflächige Weichteildeckung durch kultivierte Keratinozyten am Unterarm	86.88.95↔	Sonstige temporäre Weichteildeckung an Brustwand und Rücken
86.88.34↔	Grossflächige Weichteildeckung durch kultivierte Keratinozyten an der Hand	86.88.96↔	Sonstige temporäre Weichteildeckung an der Bauchregion
86.88.35↔	Grossflächige Weichteildeckung durch kultivierte Keratinozyten an Brustwand und Rücken	86.88.97↔	Sonstige temporäre Weichteildeckung an der unteren Extremität
86.88.36↔	Grossflächige Weichteildeckung durch kultivierte Keratinozyten an der Bauchregion	86.89.80↔	Revision einer Hautplastik am Kopf
86.88.37↔	Grossflächige Weichteildeckung durch kultivierte Keratinozyten an der unteren Extremität	86.89.84↔	Revision einer Hautplastik am Unterarm
		86.89.85↔	Revision einer Hautplastik an der Hand
		86.89.87↔	Revision einer Hautplastik an der Leisten- und Genitalregion und am Gesäss
		86.89.88↔	Revision einer Hautplastik an der unteren Extremität
		86.89.89↔	Revision einer Hautplastik an anderer Lokalisation

Prozedur I32-11

77.34.11↔	Komplexe (mehrdimensionale) Osteotomie an Karpalia und Metakarpalia	82.61↔	Pollisation mit Übertragung von Nerven und Blutversorgung
78.49.11↔	Sonstige plastische Rekonstruktion an Phalangen der Hand	82.69↔	Sonstige Rekonstruktion des Daumens
81.71.10↔	Implantation einer sonstigen Fingergelenkendoprothese	82.71↔	Rekonstruktion eines Ringbandes
81.71.99↔	Arthroplastik mit Implantat am Metakarpophalangeal- und Interphalangealgelenk, sonstige	82.72.00↔	Plastische Operation an der Hand mit Muskel- oder Faszien-Transplantat, n.n.bez.
81.72↔	Arthroplastik ohne Implantat am Metakarpophalangeal- und Interphalangealgelenk	82.72.10↔	Plastische Operation mit Muskel- oder Faszien-Transplantat an einem Finger
81.73↔	Totaler Handgelenkersatz	82.72.11↔	Plastische Operation mit Muskel- oder Faszien-Transplantat an sonstigen Teilen der Hand
81.74.00↔	Arthroplastik mit Implantat am Karpokarpal- oder Karpometakarpalgelenk, n.n.bez.	82.72.99↔	Plastische Operation an der Hand mit Muskel- oder Faszien-Transplantat, sonstiges
81.74.10↔	Implantation einer Daumensattelgelenkendoprothese	82.79↔	Plastische Operation an der Hand mit anderem Transplantat oder Implantat
81.74.99↔	Arthroplastik mit Implantat am Karpokarpal- oder Karpometakarpalgelenk, sonstige	82.81↔	Transfer eines Fingers, ausgenommen Daumen
81.97.15↔	Revision und Wechsel einer Handgelenkendoprothese	83.83↔	Plastische Rekonstruktion eines Ringbandes
81.97.16↔	Revision und Wechsel einer Daumensattelgelenkendoprothese		
81.97.17↔	Revision und Wechsel einer sonstigen Fingergelenkendoprothese		

Prozedur I32-12

39.31.10↔	Naht einer Arterie an Kopf und Hals, n.n.bez.	39.31.40↔	Naht einer Arterie der Hand
39.31.11↔	Naht einer intrakraniellen Arterie	39.31.50↔	Naht einer Arterie der unteren Extremität
39.31.19↔	Naht einer Arterie an Kopf und Hals, sonstige	39.31.60↔	Naht der Aorta, n.n.bez.
39.31.20↔	Naht einer Arterie des Oberarms, n.n.bez.	39.31.61↔	Naht der thorakalen Aorta
39.31.21↔	Naht der A. axillaris	39.31.62↔	Naht der abdominalen Aorta
39.31.22↔	Naht der A. brachialis	39.31.69↔	Naht der Aorta, sonstige
39.31.29↔	Naht einer Arterie des Oberarms, sonstige	39.31.70↔	Naht von sonstigen thorakalen Arterien, n.n.bez.
39.31.30↔	Naht einer Arterie des Unterarms	39.31.71↔	Naht der A. pulmonalis

39.31.72↔	Naht des Truncus brachiocephalicus	80.13.11↔	Arthroskopische Arthrotomie des Handgelenkes, Entfernung freier Gelenkkörper
39.31.73↔	Naht der A. subclavia	80.13.12↔	Arthroskopische Arthrotomie des Handgelenkes, Einlegen oder Entfernen eines Medikamententrägers
39.31.79↔	Naht von thorakalen Arterien, sonstige	80.13.20↔	Arthrotomie des Handgelenkes, Gelenkspülung mit Drainage
39.31.80↔	Naht von abdominalen Arterien, n.n.bez.	80.13.21↔	Arthrotomie des Handgelenkes, Entfernung freier Gelenkkörper
39.31.81↔	Naht des Truncus coeliacus	80.13.99↔	Sonstige Arthrotomie des Handgelenks, sonstige
39.31.82↔	Naht der A. gastrica	81.26↔	Arthrodesse am Karpometakarpalgelenk
39.31.83↔	Naht der A. hepatica	81.27↔	Arthrodesse am Metakarpophalangealgelenk
39.31.84↔	Naht der A. lienalis	81.71.00↔	Arthroplastik mit Implantat am Metakarpophalangeal- und Interphalangealgelenk, n.n.bez.
39.31.85↔	Naht der A. renalis	81.75↔	Arthroplastik ohne Implantat am Karpokarpal- oder Karpometakarpalgelenks
39.31.86↔	Naht der A. mesenterialis	82.57.00↔	Sonstige Transposition einer Sehne der Hand, n.n.bez.
39.31.87↔	Naht der A. lumbalis	82.57.10↔	Sonstige Transposition einer Sehne der Hand, Transposition einer Beugesehne der Hand
39.31.88↔	Naht der A. iliaca	82.57.99↔	Sonstige Transposition einer Sehne der Hand, sonstige
39.31.89↔	Naht von abdominalen Arterien, sonstige	82.61↔	Pollizisation mit Übertragung von Nerven und Blutversorgung
39.49.10↔	Revision einer Gefässanastomose	82.81↔	Transfer eines Fingers, ausgenommen Daumen
77.39.10↔	(De-)Rotationsosteotomie an Phalangen der Hand	82.82↔	Plastische Rekonstruktion einer Spalthand
78.02.10↔	Knochen transplantation am Humerus, gefässgestielt mit mikrovaskulärer Anastomose	82.89.10↔	Sehnenscheidenplastik an der Hand
78.02.11↔	Knochen transplantation am Humerus, gefässgestielt ohne mikrovaskuläre Anastomose	82.89.11↔	Knöchernere Refixation von Bänder der Handwurzel und Mittelhand
78.02.12↔	Knochen transplantation am Humerus, allogene	82.89.12↔	Knöchernere Refixation von sonstigen Bänder der Hand
78.02.13↔	Knorpel-Knochen transplantation am Humerus	82.89.13↔	Gelenkübergreifende Weichteildistraktion bei kongenitalen Anomalien der Hand
78.03.10↔	Knochen transplantation an Radius und Ulna, gefässgestielt mit mikrovaskulärer Anastomose	82.89.14↔	Radialisation bei kongenitalen Anomalien der Hand
78.03.11↔	Knochen transplantation an Radius und Ulna, gefässgestielt ohne mikrovaskulärer Anastomose	82.89.15↔	Resektion von Schnürringen mit plastischer Rekonstruktion bei kongenitalen Anomalien der Hand
78.03.12↔	Knochen transplantation an Radius und Ulna, allogene	82.89.16↔	Transfer einer Zehe als Fingersersatz
78.03.13↔	Knorpel-Knochen transplantation an Radius und Ulna	83.43.10↔	Entnahme eines myokutanen Lappens zur Transplantation
78.04.10↔	Knochen transplantation an Karpalia und Metakarpalia, gefässgestielt mit mikrovaskulärer Anastomose	83.43.11↔	Entnahme eines osteomyokutanen oder osteofasziokutanen Lappens zur Transplantation
78.04.11↔	Knochen transposition an Karpalia und Metakarpalia, gefässgestielt ohne mikrovaskuläre Anastomose	83.43.12↔	Entnahme eines sonstigen Lappentransplantates mit mikrovaskulärer Anastomosierung aus Muskel oder Faszie
78.04.12↔	Knochen transplantation an Karpalia und Metakarpalia, allogene	83.43.99↔	Exzision von Muskel oder Faszie zur Transplantation, sonstige
78.04.13↔	Knorpel-Knochen transplantation an Karpalia und Metakarpalia	83.82.10↔	Faszientransplantation, Kopf und Hals
78.05.10↔	Knochen transplantation am Femur, gefässgestielt mit mikrovaskulärer Anastomose	83.82.11↔	Faszientransplantation, Schulter und Axilla
78.05.11↔	Knochen transplantation am Femur, gefässgestielt, ohne mikrovaskuläre Anastomose	83.82.12↔	Faszientransplantation, Oberarm und Ellenbogen
78.05.12↔	Knochen transplantation am Femur, allogene	83.82.13↔	Faszientransplantation, Unterarm
78.05.13↔	Knorpel-Knochen transplantation am Femur	83.82.14↔	Faszientransplantation, Brustwand, Bauch und Rücken
78.07.10↔	Knochen transplantation an der Tibia, gefässgestielt mit mikrovaskulärer Anastomose	83.82.15↔	Faszientransplantation, Leisten- und Genitalregion und Gesäss
78.07.11↔	Knochen transplantation an der Tibia, gefässgestielt ohne mikrovaskuläre Anastomose	83.82.16↔	Faszientransplantation, Untere Extremität
78.07.12↔	Knochen transplantation an der Tibia, allogene	83.82.19↔	Faszientransplantation, Andere Lokalisation
78.07.13↔	Knorpel-Knochen transplantation an der Tibia	83.82.20↔	Transplantation eines lokalen Muskel- oder Fasziennappens, Kopf und Hals
78.07.20↔	Knochen transplantation an der Fibula, gefässgestielt mit mikrovaskulärer Anastomose	83.82.21↔	Transplantation eines lokalen Muskel- oder Fasziennappens, Schulter und Axilla
78.07.21↔	Knochen transplantation an der Fibula, gefässgestielt ohne mikrovaskuläre Anastomose	83.82.22↔	Transplantation eines lokalen Muskel- oder Fasziennappens, Oberarm und Ellenbogen
78.07.22↔	Knochen transplantation an der Fibula, allogene	83.82.23↔	Transplantation eines lokalen Muskel- oder Fasziennappens, Unterarm
78.07.23↔	Knorpel-Knochen transplantation an der Fibula	83.82.24↔	Transplantation eines lokalen Muskel- oder Fasziennappens, Brustwand, Bauch und Rücken
78.09.10↔	Knochen transplantation an Phalangen der Hand, gefässgestielt mit mikrovaskulärer Anastomose	83.82.25↔	Transplantation eines lokalen Muskel- oder Fasziennappens, Leisten- und Genitalregion und Gesäss
78.09.11↔	Knochen transplantation an Phalangen der Hand, gefässgestielt ohne mikrovaskuläre Anastomose	83.82.26↔	Transplantation eines lokalen Muskel- oder Fasziennappens, Untere Extremität
78.09.12↔	Knochen transplantation an Phalangen der Hand, allogene	83.82.29↔	Transplantation eines lokalen Muskel- oder Fasziennappens, Andere Lokalisation
78.09.90↔	Knochen transplantation an andere näher bezeichnete Knochen, ausser Gesichtsschädelknochen, gefässgestielt mit mikrovaskulärer Anastomose	83.82.30↔	Transplantation eines osteomyokutanen oder osteofasziokutanen Lappens, Kopf und Hals
78.09.91↔	Knochen transplantation an andere näher bezeichnete Knochen, ausser Gesichtsschädelknochen, gefässgestielt ohne mikrovaskuläre Anastomose	83.82.31↔	Transplantation eines osteomyokutanen oder osteofasziokutanen Lappens, Schulter und Axilla
78.09.92↔	Knochen transplantation an andere näher bezeichnete Knochen, ausser Gesichtsschädelknochen, allogene	83.82.32↔	Transplantation eines osteomyokutanen oder osteofasziokutanen Lappens, Oberarm und Ellenbogen
78.44↔	Sonstige plastische Rekonstruktion an Karpalia und Metakarpalia	83.82.33↔	Transplantation eines osteomyokutanen oder osteofasziokutanen Lappens, Unterarm
78.49.11↔	Sonstige plastische Rekonstruktion an Phalangen der Hand	83.82.34↔	Transplantation eines osteomyokutanen oder osteofasziokutanen Lappens, Brustwand, Bauch und Rücken
78.49.13↔	Sonstige plastische Rekonstruktion an Phalangen des Fusses		
80.13.00↔	Sonstige Arthrotomie des Handgelenks, n.n.bez.		
80.13.10↔	Arthroskopische Arthrotomie des Handgelenkes, Gelenkspülung mit Drainage		

83.82.35↔	Transplantation eines osteomyokutanen oder osteofasziokutanen Lappens, Leisten- und Genitalregion und Gesäss	86.63.99↔	Vollhauttransplantat an andere Lokalisationen, sonstige
83.82.36↔	Transplantation eines osteomyokutanen oder osteofasziokutanen Lappens, Untere Extremität	86.65.10↔	Kleinflächige heterologe Hauttransplantation an den Kopf
83.82.39↔	Transplantation eines osteomyokutanen oder osteofasziokutanen Lappens, Andere Lokalisation	86.65.11↔	Kleinflächige heterologe Hauttransplantation an den Hals
83.82.40↔	Transplantation eines sonstigen Lappentransplantates mit mikrovaskulärer Anastomosierung aus Muskel oder Faszie, Kopf und Hals	86.65.12↔	Kleinflächige heterologe Hauttransplantation an Schulter und Oberarm
83.82.41↔	Transplantation eines sonstigen Lappentransplantates mit mikrovaskulärer Anastomosierung aus Muskel oder Faszie, Schulter und Axilla	86.65.13↔	Kleinflächige heterologe Hauttransplantation an den Unterarm
83.82.42↔	Transplantation eines sonstigen Lappentransplantates mit mikrovaskulärer Anastomosierung aus Muskel oder Faszie, Oberarm und Ellenbogen	86.65.14↔	Kleinflächige heterologe Hauttransplantation an die Hand
83.82.43↔	Transplantation eines sonstigen Lappentransplantates mit mikrovaskulärer Anastomosierung aus Muskel oder Faszie, Unterarm	86.65.15↔	Kleinflächige heterologe Hauttransplantation an Brustwand und Rücken
83.82.44↔	Transplantation eines sonstigen Lappentransplantates mit mikrovaskulärer Anastomosierung aus Muskel oder Faszie, Brustwand, Bauch und Rücken	86.65.16↔	Kleinflächige heterologe Hauttransplantation an die Bauchregion
83.82.45↔	Transplantation eines sonstigen Lappentransplantates mit mikrovaskulärer Anastomosierung aus Muskel oder Faszie, Leisten- und Genitalregion und Gesäss	86.65.17↔	Kleinflächige heterologe Hauttransplantation an die untere Extremität
83.82.46↔	Transplantation eines sonstigen Lappentransplantates mit mikrovaskulärer Anastomosierung aus Muskel oder Faszie, Untere Extremität	86.65.19↔	Kleinflächige heterologe Hauttransplantation an andere Lokalisation
83.82.47↔	Transplantation eines sonstigen Lappentransplantates mit mikrovaskulärer Anastomosierung aus Muskel oder Faszie, Andere Lokalisation	86.65.20↔	Grossflächige heterologe Hauttransplantation am Kopf
83.82.99↔	Muskel- oder Faszientransplantation, sonstige	86.65.21↔	Grossflächige heterologe Hauttransplantation am Hals
84.20↔	Replantation einer Extremität, n.n.bez.	86.65.22↔	Grossflächige heterologe Hauttransplantation an Schulter und Oberarm
84.21↔	Daumen-Replantation	86.65.23↔	Grossflächige heterologe Hauttransplantation am Unterarm
84.22↔	Finger-Replantation (ausser Daumen)	86.65.24↔	Grossflächige heterologe Hauttransplantation an der Hand
84.23.00↔	Replantation von Vorderarm, Handgelenk oder Hand, n.n.bez.	86.65.25↔	Grossflächige heterologe Hauttransplantation an Brustwand und Rücken
84.23.10↔	Replantation von Vorderarm	86.65.26↔	Grossflächige heterologe Hauttransplantation an der Bauchregion
84.23.12↔	Replantation von der Mittelhand	86.65.27↔	Grossflächige heterologe Hauttransplantation an der unteren Extremität
84.23.13↔	Replantation vom Handgelenk	86.65.29↔	Grossflächige heterologe Hauttransplantation, andere Lokalisation
84.23.99↔	Replantation von Vorderarm, Handgelenk oder Hand, sonstige	86.65.30↔	Transplantation von Schweinehaut
84.29↔	Replantation einer Extremität, sonstige	86.65.40↔	Permanenter Hautersatz durch zweischichtiges Dermis-Epidermis-Ersatzmaterial
86.62.10↔	Kleinflächiges Spalthauttransplantat an die Hand	86.65.99↔	Heterologe Hauttransplantation, sonstige
86.62.20↔	Grossflächiges Spalthauttransplantat an die Hand	86.66.10↔	Kleinflächige homologe Hauttransplantation an den Kopf
86.62.99↔	Sonstiges Hauttransplantat an die Hand, sonstiges	86.66.11↔	Kleinflächige homologe Hauttransplantation an den Hals
86.63.10↔	Kleinflächiges Vollhauttransplantat an den Kopf (außer Lippe und Mund)	86.66.12↔	Kleinflächige homologe Hauttransplantation an Schulter und Oberarm
86.63.11↔	Kleinflächiges Vollhauttransplantat an den Hals	86.66.13↔	Kleinflächige homologe Hauttransplantation an den Unterarm
86.63.12↔	Kleinflächiges Vollhauttransplantat an Schulter und Oberarm	86.66.14↔	Kleinflächige homologe Hauttransplantation an die Hand
86.63.13↔	Kleinflächiges Vollhauttransplantat an den Unterarm	86.66.15↔	Kleinflächige homologe Hauttransplantation an Brustwand und Rücken
86.63.15↔	Kleinflächiges Vollhauttransplantat an Brustwand, Bauch und Rücken	86.66.16↔	Kleinflächige homologe Hauttransplantation an die Bauchregion
86.63.16↔	Kleinflächiges Vollhauttransplantat an die Leisten- und Genitalregion	86.66.17↔	Kleinflächige homologe Hauttransplantation an die untere Extremität
86.63.17↔	Kleinflächiges Vollhauttransplantat an das Gesäss	86.66.19↔	Kleinflächige homologe Hauttransplantation an andere Lokalisation
86.63.18↔	Kleinflächiges Vollhauttransplantat an Oberschenkel und Unterschenkel	86.66.20↔	Grossflächige homologe Hauttransplantation am Kopf
86.63.19↔	Kleinflächiges Vollhauttransplantat an andere Lokalisation	86.66.21↔	Grossflächige homologe Hauttransplantation am Hals
86.63.1a↔	Kleinflächiges Vollhauttransplantat am Fuss	86.66.22↔	Grossflächige homologe Hauttransplantation an Schulter und Oberarm
86.63.20↔	Grossflächiges Vollhauttransplantat an den Kopf (ausser Lippe und Mund)	86.66.23↔	Grossflächige homologe Hauttransplantation am Unterarm
86.63.21↔	Grossflächiges Vollhauttransplantat an den Hals	86.66.24↔	Grossflächige homologe Hauttransplantation an der Hand
86.63.22↔	Grossflächiges Vollhauttransplantat an Schulter und Oberarm	86.66.25↔	Grossflächige homologe Hauttransplantation an Brustwand und Rücken
86.63.23↔	Grossflächiges Vollhauttransplantat an den Unterarm	86.66.26↔	Grossflächige homologe Hauttransplantation an der Bauchregion
86.63.25↔	Grossflächiges Vollhauttransplantat an Brustwand, Bauch und Rücken	86.66.27↔	Grossflächige homologe Hauttransplantation an der unteren Extremität
86.63.26↔	Grossflächiges Vollhauttransplantat an die Leisten- und Genitalregion	86.66.29↔	Grossflächige homologe Hauttransplantation, andere Lokalisation
86.63.27↔	Grossflächiges Vollhauttransplantat an das Gesäss	86.66.99↔	Homologe Hauttransplantation, sonstige
86.63.28↔	Grossflächiges Vollhauttransplantat an Oberschenkel und Unterschenkel	86.72↔	Verschiebung eines gestielten Lappens
86.63.29↔	Grossflächiges Vollhauttransplantat, andere Lokalisation	86.73.00↔	Anbringen von gestieltem oder freiem Lappen an die Hand, n.n.bez.
86.63.2a↔	Grossflächiges Vollhauttransplantat an den Fuss	86.73.11↔	Kleinflächige Verschiebe-Rotationsplastik an die Hand
		86.73.12↔	Kleinflächige Transpositionsplastik an die Hand
		86.73.13↔	Kleinflächige Insellappenplastik an die Hand
		86.73.20↔	Grossflächige Dehnungsplastik an der Hand
		86.73.21↔	Grossflächige Verschiebe-Rotationsplastik an der Hand
		86.73.22↔	Grossflächige Transpositionsplastik an der Hand
		86.73.23↔	Grossflächige Insellappenplastik an der Hand
		86.73.24↔	Grossflächige Z-Plastik an der Hand
		86.73.29↔	Sonstige lokale Lappenplastik an die Hand

86.73.30↔	Anbringen von freiem Lappen mit mikrovaskulärer Anastomosierung an die Hand	86.88.25↔	Kleinflächige temporäre Weichteildeckung durch Kombination mehrerer Verfahren an Brustwand und Rücken
86.73.40↔	Anbringen von gestieltem regionalem oder gestieltem Fernlappen an die Hand	86.88.26↔	Kleinflächige temporäre Weichteildeckung durch Kombination mehrerer Verfahren an der Bauchregion
86.73.80↔	Kombinierte plastische Eingriffe an Haut und Unterhaut der Hand	86.88.27↔	Kleinflächige temporäre Weichteildeckung durch Kombination mehrerer Verfahren an der unteren Extremität
86.73.99↔	Anbringen von gestielten oder freien Lappen an die Hand, sonstige	86.88.29↔	Kleinflächige temporäre Weichteildeckung durch Kombination mehrerer Verfahren an anderer Lokalisation
86.75.10↔	Revision von gestieltem oder freiem Lappen oder freiem Hauttransplantat des Kopfes	86.88.30↔	Grossflächige Weichteildeckung durch kultivierte Keratinozyten an anderen Teilen des Kopfes
86.75.11↔	Revision von gestieltem oder freiem Lappen oder freiem Hauttransplantat des Halses	86.88.31↔	Grossflächige Weichteildeckung durch kultivierte Keratinozyten am Hals
86.75.12↔	Revision von gestieltem oder freiem Lappen oder freiem Hauttransplantat von Schulter und Oberarm	86.88.32↔	Grossflächige Weichteildeckung durch kultivierte Keratinozyten an Schulter und Oberarm
86.75.13↔	Revision von gestieltem oder freiem Lappen oder freiem Hauttransplantat des Unterarmes	86.88.33↔	Grossflächige Weichteildeckung durch kultivierte Keratinozyten am Unterarm
86.75.14↔	Revision von gestieltem oder freiem Lappen oder freiem Hauttransplantat der Hand	86.88.34↔	Grossflächige Weichteildeckung durch kultivierte Keratinozyten an der Hand
86.75.15↔	Revision von gestieltem oder freiem Lappen oder freiem Hauttransplantat der Brustwand und Rücken	86.88.35↔	Grossflächige Weichteildeckung durch kultivierte Keratinozyten an Brustwand und Rücken
86.75.16↔	Revision von gestieltem oder freiem Lappen oder freiem Hauttransplantat der Bauchregion	86.88.36↔	Grossflächige Weichteildeckung durch kultivierte Keratinozyten an der Bauchregion
86.75.17↔	Revision von gestieltem oder freiem Lappen oder freiem Hauttransplantat der unteren Extremität	86.88.37↔	Grossflächige Weichteildeckung durch kultivierte Keratinozyten an der unteren Extremität
86.75.19↔	Revision von gestieltem oder freiem Lappen oder freiem Hauttransplantat anderer Lokalisation	86.88.39↔	Grossflächige Weichteildeckung durch kultivierte Keratinozyten, an andere Lokalisation
86.75.99↔	Revision von gestieltem oder freiem Lappen, sonstige	86.88.40↔	Grossflächige temporäre Weichteildeckung durch Kombination mehrerer Verfahren an anderen Teilen des Kopfes
86.85.30↔	Trennung einer kompletten Syndaktylie mit Verschiebeplastik, Kuppenplastik oder Seitenbandrekonstruktion, der Hand	86.88.41↔	Grossflächige temporäre Weichteildeckung durch Kombination mehrerer Verfahren am Hals
86.85.50↔	Resektion gedoppelter Anteile bei Syndaktylie oder Polydaktylie mit Gelenkrekonstruktion, der Hand	86.88.42↔	Grossflächige temporäre Weichteildeckung durch Kombination mehrerer Verfahren an Schulter und Oberarm
86.85.70↔	Korrektur einer Polysyndaktylie durch Fusion gedoppelter Anteile, der Hand	86.88.43↔	Grossflächige temporäre Weichteildeckung durch Kombination mehrerer Verfahren am Unterarm
86.88.10↔	Kleinflächige Weichteildeckung durch kultivierte Keratinozyten am Kopf	86.88.44↔	Grossflächige temporäre Weichteildeckung durch Kombination mehrerer Verfahren an der Hand
86.88.11↔	Kleinflächige Weichteildeckung durch kultivierte Keratinozyten am Hals	86.88.45↔	Grossflächige temporäre Weichteildeckung durch Kombination mehrerer Verfahren an Brustwand und Rücken
86.88.12↔	Kleinflächige Weichteildeckung durch kultivierte Keratinozyten an Schulter und Oberarm	86.88.46↔	Grossflächige temporäre Weichteildeckung durch Kombination mehrerer Verfahren an der Bauchregion
86.88.13↔	Kleinflächige Weichteildeckung durch kultivierte Keratinozyten am Unterarm	86.88.47↔	Grossflächige temporäre Weichteildeckung durch Kombination mehrerer Verfahren an der unteren Extremität
86.88.14↔	Kleinflächige Weichteildeckung durch kultivierte Keratinozyten an der Hand	86.88.49↔	Grossflächige temporäre Weichteildeckung durch Kombination mehrerer Verfahren, andere Lokalisation
86.88.15↔	Kleinflächige Weichteildeckung durch kultivierte Keratinozyten am Brustwand und Rücken	86.88.90↔	Sonstige temporäre Weichteildeckung am Kopf
86.88.16↔	Kleinflächige Weichteildeckung durch kultivierte Keratinozyten an der Bauchregion	86.88.91↔	Sonstige temporäre Weichteildeckung am Hals
86.88.17↔	Kleinflächige Weichteildeckung durch kultivierte Keratinozyten an der unteren Extremität	86.88.92↔	Sonstige temporäre Weichteildeckung an Schulter und Oberarm
86.88.19↔	Kleinflächige Weichteildeckung durch kultivierte Keratinozyten an anderer Lokalisation	86.88.93↔	Sonstige temporäre Weichteildeckung am Unterarm
86.88.20↔	Kleinflächige temporäre Weichteildeckung durch Kombination mehrerer Verfahren am Kopf	86.88.94↔	Sonstige temporäre Weichteildeckung an der Hand
86.88.21↔	Kleinflächige temporäre Weichteildeckung durch Kombination mehrerer Verfahren am Hals	86.88.95↔	Sonstige temporäre Weichteildeckung an Brustwand und Rücken
86.88.22↔	Kleinflächige temporäre Weichteildeckung durch Kombination mehrerer Verfahren an Schulter und Oberarm	86.88.96↔	Sonstige temporäre Weichteildeckung an der Bauchregion
86.88.23↔	Kleinflächige temporäre Weichteildeckung durch Kombination mehrerer Verfahren am Unterarm	86.88.97↔	Sonstige temporäre Weichteildeckung an der unteren Extremität
86.88.24↔	Kleinflächige temporäre Weichteildeckung durch Kombination mehrerer Verfahren an der Hand	86.89.80↔	Revision einer Hautplastik am Kopf
		86.89.84↔	Revision einer Hautplastik am Unterarm
		86.89.85↔	Revision einer Hautplastik an der Hand
		86.89.87↔	Revision einer Hautplastik an der Leisten- und Genitalregion und am Gesäss
		86.89.88↔	Revision einer Hautplastik an der unteren Extremität
		86.89.89↔	Revision einer Hautplastik an anderer Lokalisation

ADRG I36**Beidseitige Implantation einer Endoprothese an Hüft- oder Kniegelenk**

Mindestens eine Beidseitige Prozedur in Tabelle I36-1

DRG I36Z**Beidseitige Implantation einer Endoprothese an Hüft- oder Kniegelenk**

Prozedur I36-1

81.51.00↔	Implantation einer Totalendoprothese des Hüftgelenks, n.n.bez.	81.54.21↔	Erstimplantation einer Standard-Totalendoprothese des Kniegelenks
81.51.11↔	Erstimplantation einer Totalendoprothese des Hüftgelenks	81.54.22↔	Erstimplantation einer Sonder-Totalendoprothese des Kniegelenks
81.51.12↔	Erstimplantation einer Totalendoprothese des Hüftgelenks, Sonderprothese	81.54.23↔	Erstimplantation einer achsengeführten Totalendoprothese des Kniegelenks
81.51.99↔	Implantation einer Totalendoprothese des Hüftgelenks, sonstige	81.54.24↔	Erstimplantation einer unikondylären Schlittenprothese am Kniegelenk
81.52.00↔	Implantation einer Teilprothese des Hüftgelenks, Implantation von Teilkomponenten einer Hüftendoprothese, n.n.bez.	81.54.25↔	Erstimplantation einer bikondylären Schlittenprothese am Kniegelenk
81.52.21↔	Erstimplantation einer Monokopfprothese	81.54.26↔	Erstimplantation eines kondylären Femurschildes mit Patella-Rückflächenersatz
81.52.22↔	Erstimplantation einer Duokopfprothese		
81.52.31↔	Erstimplantation einer Stütz- resp. Pfannendachschale einer Hüftendoprothese		
81.52.99↔	Implantation einer Teilprothese des Hüftgelenks, Implantation von Teilkomponenten einer Hüftendoprothese, sonstige		

ADRG I43**Implantation oder vollständiger Wechsel einer Endoprothese am Kniegelenk**

Prozedur in Tabelle I43-1

DRG I43A**Implantation einer Endoprothese am Kniegelenk mit äusserst schweren CC oder vollständiger Prothesenwechsel mit Neuimplantation**

PCCL > 3 oder Prozedur in Tabelle I43-2

DRG I43B**Implantation einer Endoprothese am Kniegelenk****Prozedur I43-1**

81.54.21↔	Erstimplantation einer Standard-Totalendoprothese des Kniegelenks	81.54.31↔	Implantation bei Wechsel einer Standard-Totalendoprothese des Kniegelenks
81.54.22↔	Erstimplantation einer Sonder-Totalendoprothese des Kniegelenks	81.54.32↔	Implantation bei Wechsel einer Sonder-Totalendoprothese des Kniegelenks
81.54.23↔	Erstimplantation einer achsengeführten Totalendoprothese des Kniegelenks	81.54.33↔	Implantation bei Wechsel einer achsengeführten Totalendoprothese des Kniegelenks
81.54.25↔	Erstimplantation einer bikondylären Schlittenprothese am Kniegelenk	81.54.35↔	Implantation bei Wechsel einer bikondylären Schlittenprothese

Prozedur I43-2

81.54.31↔	Implantation bei Wechsel einer Standard-Totalendoprothese des Kniegelenks	81.54.33↔	Implantation bei Wechsel einer achsengeführten Totalendoprothese des Kniegelenks
81.54.32↔	Implantation bei Wechsel einer Sonder-Totalendoprothese des Kniegelenks	81.54.35↔	Implantation bei Wechsel einer bikondylären Schlittenprothese

ADRG I44**Implantation oder Wechsel einer Knieprothesen-Komponente, oder Entfernung einer Endoprothese am Kniegelenk**

Mindestens eine Prozedur in Tabelle I44-1

DRG I44A**Implantation bei Wechsel einer Knieprothesen-Komponente**

Prozedur in Tabelle I44-2

DRG I44B**Implantation einer Knieprothesen-Komponente oder Entfernung einer Endoprothese am Kniegelenk****Prozedur I44-1**

80.06.00↔	Entfernen einer Knieprothese, n.n.bez.	80.06.16↔	Entfernen eines kondylären Femurschildes mit Patella-Rückflächenersatz
80.06.11↔	Entfernen einer Standard-Totalendoprothese des Kniegelenks	80.06.17↔	Entfernen eines Patella-Rückflächenersatz
80.06.12↔	Entfernen einer Sonder-Totalendoprothese des Kniegelenks	80.06.18↔	Entfernen des Inlays einer Knieprothese
80.06.13↔	Entfernen einer achsengeführten Totalendoprothese des Kniegelenks	80.06.1a↔	Entfernen der Tibia- oder Femurkomponenten, sowie des Inlays einer unikondylären, resp. bikondylären Schlittenprothese oder einer Standard-Totalendoprothese des Knies
80.06.14↔	Entfernen einer unikondylären Schlittenprothese		
80.06.15↔	Entfernen einer bikondylären Schlittenprothese		

80.06.1b↔	Entfernen der Tibia- oder Femurkomponenten, sowie des Inlays einer Sonder-Totalendoprothese oder einer achsengeführten totalendoprothese des Knies	81.54.42↔	Implantation bei Wechsel eines Patella-Rückflächenersatz
80.06.99↔	Entfernen einer Knieprothese, sonstige	81.54.43↔	Implantation bei Wechsel des Inlays einer Knieprothese
81.54.00↔	Implantation einer Endoprothese des Kniegelenks, n.n.bez.	81.54.44↔	Implantation bei Wechsel der Tibia- oder Femurkomponenten, sowie des Inlays einer unikondylären, resp. bikondylären Schlittenprothese oder einer Standard-Totalendoprothese des Knies
81.54.24↔	Erstimplantation einer unikondylären Schlittenprothese am Kniegelenk	81.54.45↔	Implantation bei Wechsel der Tibia- oder Femurkomponenten, sowie des Inlays einer Sonder-Totalendoprothese oder einer achsengeführten totalendoprothese des Knies
81.54.26↔	Erstimplantation eines kondylären Femurschildes mit Patella-Rückflächenersatz	81.54.99↔	Implantation einer Endoprothese des Kniegelenks, sonstige
81.54.27↔	Erstimplantation eines Patella-Rückflächenersatzes		
81.54.34↔	Implantation bei Wechsel einer unikondylären Schlittenprothese		
81.54.41↔	Implantation eines kondylären Femurschildes mit Patella-Rückflächenersatz		

Prozedur I44-2

81.54.34↔	Implantation bei Wechsel einer unikondylären Schlittenprothese	81.54.45↔	Implantation bei Wechsel der Tibia- oder Femurkomponenten, sowie des Inlays einer Sonder-Totalendoprothese oder einer achsengeführten totalendoprothese des Knies
81.54.44↔	Implantation bei Wechsel der Tibia- oder Femurkomponenten, sowie des Inlays einer unikondylären, resp. bikondylären Schlittenprothese oder einer Standard-Totalendoprothese des Knies		

ADRG I45**Implantation und Ersatz einer Bandscheibenendoprothese**

Prozedur in Tabelle I45-1

DRG I45A**Implantation und Ersatz einer Bandscheibenendoprothese, mehr als ein Segment**

Mindestens zwei Prozeduren in Tabelle I45-1

DRG I45B**Implantation und Ersatz einer Bandscheibenendoprothese, weniger als 2 Segmente****Prozedur I45-1**

84.60↔	Einsetzen von Diskusprothese, nicht näher bezeichnet	84.65↔	Einsetzen von totaler Diskusprothese, lumbosakral
84.61↔	Einsetzen von partieller Diskusprothese, zervikal	84.66.10↔	Ersetzen von künstlicher Diskusprothese, zervikal
84.62↔	Einsetzen von totaler Diskusprothese, zervikal	84.68.10↔	Ersetzen von künstlicher Diskusprothese, lumbosakral
84.63↔	Einsetzen von Diskusprothese, thorakal	84.69.10↔	Ersetzen von künstlicher Diskusprothese
84.64↔	Einsetzen von partieller Diskusprothese, lumbosakral		

ADRG I46**Implantation, Wechsel oder Revision einer Hüftendoprothese**

Mindestens eine Prozedur in Tabelle I46-1

DRG I46A**Implantation, Wechsel oder Revision einer Hüftendoprothese mit äusserst schweren CC oder Eingriff an mehreren Lokalisationen**

PCCL > 3 oder Eingriff an mehreren Lokalisationen

DRG I46B**Implantation, Wechsel oder Revision einer Hüftendoprothese mit komplexem Eingriff**

Prozedur in Tabelle I46-2

DRG I46C**Implantation, Wechsel oder Revision einer Hüftendoprothese****Prozedur I46-1**

80.05.00↔	Entfernen einer Hüftendoprothese, n.n.bez.	80.05.1b↔	Entfernen des Kopfes einer Hüftendoprothese
80.05.15↔	Entfernen einer Totalendoprothese des Hüftgelenks	80.05.1c↔	Entfernen von Kopf sowie Inlay einer Hüftendoprothese
80.05.16↔	Entfernen einer Totalendoprothese des Hüftgelenks, Sonderprothese	80.05.1d↔	Entfernen von Kopf, Inlay sowie Pfanne einer Hüftendoprothese
80.05.17↔	Entfernen von Schaft, sowie Kopf einer Hüftendoprothese	80.05.1e↔	Entfernen von Inlay sowie Pfanne einer Hüftendoprothese
80.05.18↔	Entfernen von Schaft, Kopf, sowie Inlay einer Hüftendoprothese	80.05.1f↔	Entfernen von Stütz-, resp. Pfannendachschale sowie Pfanne einer Hüftendoprothese
80.05.1a↔	Entfernen des Inlays einer Hüftendoprothese		

80.05.1g↔	Entfernen von Stütz-, resp. Pfannendachschale, Pfanne sowie Kopf einer Hüftendoprothese	81.52.42↔	Implantation bei Wechsel einer Duokopfprothese
80.05.99↔	Entfernen einer Hüftendoprothese, sonstige	81.52.51↔	Implantation bei Wechsel einer Stütz- resp. Pfannendachschale einer Hüftendoprothese
81.51.00↔	Implantation einer Totalendoprothese des Hüftgelenks, n.n.bez.	81.52.52↔	Implantation bei Wechsel des Inlays einer Hüftendoprothese
81.51.11↔	Erstimplantation einer Totalendoprothese des Hüftgelenks	81.52.53↔	Implantation bei Wechsel des Kopfs einer Hüftendoprothese
81.51.12↔	Erstimplantation einer Totalendoprothese des Hüftgelenks, Sonderprothese	81.52.54↔	Implantation bei Wechsel von Kopf sowie Inlay einer Hüftendoprothese
81.51.13↔	Erstimplantation einer Oberflächenersatzprothese	81.52.55↔	Implantation bei Wechsel von Kopf, Inlay sowie Pfanne einer Hüftendoprothese
81.51.21↔	Implantation bei Wechsel einer Totalendoprothese des Hüftgelenks	81.52.56↔	Implantation bei Wechsel von Inlay sowie Pfanne einer Hüftendoprothese
81.51.22↔	Implantation bei Wechsel einer Totalendoprothese des Hüftgelenks, Sonderprothese	81.52.57↔	Implantation bei Wechsel von Stütz- resp. Pfannendachschale sowie Pfanne einer Hüftendoprothese
81.51.23↔	Implantation bei Wechsel einer Oberflächenersatzprothese	81.52.58↔	Implantation bei Wechsel von Stütz- resp. Pfannendachschale, Pfanne sowie Kopf einer Hüftendoprothese
81.51.99↔	Implantation einer Totalendoprothese des Hüftgelenks, sonstige	81.52.5a↔	Implantation bei Wechsel von Schaft sowie Kopf einer Hüftendoprothese
81.52.00↔	Implantation einer Teilprothese des Hüftgelenks, Implantation von Teilkomponenten einer Hüftendoprothese, n.n.bez.	81.52.5b↔	Implantation bei Wechsel von Schaft, Kopf sowie Inlay einer Hüftendoprothese
81.52.21↔	Erstimplantation einer Monokopfprothese	81.52.99↔	Implantation einer Teilprothese des Hüftgelenks, Implantation von Teilkomponenten einer Hüftendoprothese, sonstige
81.52.22↔	Erstimplantation einer Duokopfprothese		
81.52.31↔	Erstimplantation einer Stütz- resp. Pfannendachschale einer Hüftendoprothese		
81.52.41↔	Implantation bei Wechsel einer Monokopfprothese		

Prozedur I46-2

81.51.21↔	Implantation bei Wechsel einer Totalendoprothese des Hüftgelenks	81.51.22↔	Implantation bei Wechsel einer Totalendoprothese des Hüftgelenks, Sonderprothese
-----------	--	-----------	--

ADRG I50**Gewebe- / Hauttransplantation, ausser an der Hand, ohne komplizierende Prozeduren, ohne Eingriff an mehreren Lokalisationen, ohne schweren Weichteilschaden, ohne schwere CC**

Keine Hauptdiagnose in Tabelle I50-1 und Prozedur in Tabelle I50-2

DRG I50Z**Gewebe- / Hauttransplantation, ausser an der Hand, ohne komplizierende Prozeduren, ohne Eingriff an mehreren Lokalisationen, ohne schweren Weichteilschaden, ohne schwere CC****Hauptdiagnose I50-1**

C40.1	BNB kurze Knochen obere Extremität	M18.1	Sonstige primäre Rhizarthrose
D16.1	Gutart Neubildung kurze Knochen obere Extremität	M18.2	Posttraumatische Rhizarthrose, beidseitig
D21.1	So GNB Bgw/and Weichteilgew ob Extrem, Schulter	M18.3	Sonstige posttraumatische Rhizarthrose
M00.04	Arthritis/Polyarth d Staphylokokken Hand	M18.4	Sonstige sekundäre Rhizarthrose, beidseitig
M00.14	Arthritis/Polyarth d Pneumokokken Hand	M18.5	Sonstige sekundäre Rhizarthrose
M00.24	Arthritis/Polyarth d sonst Streptokokken Hand	M18.9	Rhizarthrose, nnbez
M00.84	Arthritis/Polyarth d sonst nbez bakt Erreger Hand	M20.0	Deformität eines od mehrerer Finger
M00.94	Eitrige Arthritis, nnbez, Hand	M21.84	Sonst nbez erworbene Deformitäten Hand
M02.04	Arthritis nach intestinale Bypass Hand	M21.94	Erworbene Deformität Hand, nnbez
M02.14	Postenteritische Arthritis Hand	M24.04	Freier Gelenkkörper Hand
M02.24	Arthritis nach Impfung Hand	M24.14	Sonst Gelenkknorpelschädigungen Hand
M02.34	Reiter-Krankheit Hand	M24.34	Patho Lux/Sublux Gelenk, aonkl, Hand
M02.84	Sonst reaktive Arthritiden Hand	M24.44	Habit Lux/Sublux Gelenk Hand
M02.94	Reaktive Arthritis, nnbez, Hand	M24.54	Gelenkkontraktur Hand
M11.04	Apatitirheumatismus Hand	M24.64	Ankylose ein Gelenk Hand
M11.14	Familiäre Chondrokalzinose Hand	M24.84	Sonst nbez Gelenkschädigungen, aonkl, Hand
M11.24	Sonst Chondrokalzinose Hand	M24.94	Gelenkschädigung, nnbez, Hand
M11.84	Sonst nbez Kristall-Arthropathien Hand	M25.04	Hämarthros Hand
M11.94	Kristall-Arthropathie, nnbez, Hand	M25.14	Gelenkfistel Hand
M12.14	Kaschin-Beck-KH Hand	M25.24	Schlottergelenk Hand
M12.24	Villonoduläre Synovitis (pigmentiert) Hand	M25.34	Sonst Instabilität ein Gelenk Hand
M12.34	Palindromer Rheumatismus Hand	M25.44	Gelenkerguß Hand
M12.44	Hydrops intermittens Hand	M25.54	Gelenkschmerz Hand
M12.54	Traumatische Arthropathie Hand	M25.64	Gelenksteife, aonkl, Hand
M12.84	Sonst nbez Arthropathien, aonkl, Hand	M25.74	Osteophyt Hand
M13.14	Monarthritis, aonkl, Hand	M25.84	Sonstige nbez Gelenk-KH Hand
M13.84	Sonst nbez Arthritis Hand	M25.94	Gelenk-KH, nnbez, Hand
M13.94	Arthritis, nnbez, Hand	M65.84	Sonst Synovitis u Tenosynovitis Hand
M18.0	Primäre Rhizarthrose, beidseitig	M66.24	Spontanruptur von Strecksehnen Hand

M66.30	Spontanruptur von Beugesehnen, mehrere Lok	S62.21	Fraktur 1. Mittelhandknochen, Basis
M66.34	Spontanruptur von Beugesehnen Hand	S62.22	Fraktur 1. Mittelhandknochen, Schaft
M72.0	Fibromatose Palmarfaszie [Dupuytren-Kontraktur]	S62.23	Fraktur 1. Mittelhandknochen, Kollum
M86.04	Akute hämatogene Osteomyelitis Hand	S62.24	Fraktur 1. Mittelhandknochen, Kopf
M86.14	Sonstige akute Osteomyelitis Hand	S62.30	Fraktur sonst Mittelhandknochens: Teil nnbez
M86.24	Subakute Osteomyelitis Hand	S62.31	Fraktur eines sonstigen Mittelhandknochens: Basis
M86.34	Chron multifokale Osteomyelitis Hand	S62.32	Fraktur eines sonstigen Mittelhandknochens: Schaft
M86.44	Chron Osteomyelitis m Fistel, Hand	S62.33	Fraktur eines sonstigen Mittelhandknochens: Kollum
M86.54	Sonst chron hämatogene Osteomyelitis Hand	S62.34	Fraktur eines sonstigen Mittelhandknochens: Kopf
M86.64	Sonstige chron Osteomyelitis Hand	S62.4	Multiple Frakturen Mittelhandknochen
M86.84	Sonstige Osteomyelitis Hand	S62.50	Fraktur Daumen, Teil nnbez
M86.94	Osteomyelitis, nnbez, Hand	S62.51	Fraktur Daumen, proximale Phalanx
M87.14	Knochennekrose d Arzneimittel Hand	S62.52	Fraktur Daumen, distale Phalanx
M87.24	Knochennekrose d vorangegang Trauma Hand	S62.60	Fraktur eines sonstigen Fingers, Teil nnbez
M87.34	Sonst sek Knochennekrose Hand	S62.61	Fraktur eines sonst Fingers, proximale Phalanx
M87.84	Sonstige Knochennekrose Hand	S62.62	Fraktur eines sonstigen Fingers, mittlere Phalanx
M87.94	Knochennekrose, nnbez, Hand	S62.63	Fraktur eines sonstigen Fingers, distale Phalanx
M89.64	Osteopathie nach Poliomyelitis Hand	S62.7	Multiple Frakturen Finger
Q69.0	Akzessorische(r) Finger	S62.8	Fraktur sonst u nnbez Teile Handgelenk u Hand
Q69.1	Akzessorische(r) Daumen	S63.10	Luxation Finger, Teil nnbez
Q70.1	Schwimnhautbildung an Fingern	S63.11	Luxation Finger, Metakarpophalangeal (-Gelenk)
Q71.0	Angeborenes vollständiges Fehlen obere Extremität(en)	S63.12	Luxation Finger, Interphalangeal (-Gelenk)
Q71.1	Angeb Fehlen Ober- u Unterarm b vorhandener Hand	S63.2	Multiple Luxationen Finger
Q71.3	Angeborenes Fehlen Hand od ein/mehr Finger	S63.4	Traumat Ruptur, Bänder Finger MCP-/InterphalGelenk
Q71.6	Spalthand	S63.60	Verstauchung Zerrung ein/mehr Finger, Teil nnbez
S56.0	Verletzt Beugemuskl-/sehn, Daumen, in Höhe Unterarm	S63.61	Verstauch Zerr ein/mehr Finger, Metakarpophal(-Gelenk)
S56.1	Verletzt Beugemuskl-/sehn ein/mehr, so Finger, i Höhe UA	S63.62	Verstauch Zerr ein/mehr Finger, Interphalangeal (-Gelenk)
S56.3	Verletzt Streck-/Abduktormusk-/sehn, Daumen, in Höhe UA	S63.68	Verstauchung Zerrung ein/mehr Finger, sonst Teile
S56.4	Verletzt Streckmusk-/sehn ein/mehr, so Finger, in Höhe UA	S63.7	Verstauchung Zerrung sonst u nnbez Teile Hand
S62.20	Fraktur 1. Mittelhandknochen, Teil nnbez	T87.0	Komplik d replantierte (Teile der) obere(n) Extremität

Prozedur I50-2

83.82.10↔	Faszientransplantation, Kopf und Hals	83.82.36↔	Transplantation eines osteomyokutanen oder osteofasziokutanen Lappens, Untere Extremität
83.82.11↔	Faszientransplantation, Schulter und Axilla	83.82.39↔	Transplantation eines osteomyokutanen oder osteofasziokutanen Lappens, Andere Lokalisation
83.82.12↔	Faszientransplantation, Oberarm und Ellenbogen	83.82.40↔	Transplantation eines sonstigen Lappentransplantates mit mikrovaskulärer Anastomosierung aus Muskel oder Faszie, Kopf und Hals
83.82.13↔	Faszientransplantation, Unterarm	83.82.41↔	Transplantation eines sonstigen Lappentransplantates mit mikrovaskulärer Anastomosierung aus Muskel oder Faszie, Schulter und Axilla
83.82.14↔	Faszientransplantation, Brustwand, Bauch und Rücken	83.82.42↔	Transplantation eines sonstigen Lappentransplantates mit mikrovaskulärer Anastomosierung aus Muskel oder Faszie, Oberarm und Ellenbogen
83.82.15↔	Faszientransplantation, Leisten- und Genitalregion und Gesäss	83.82.43↔	Transplantation eines sonstigen Lappentransplantates mit mikrovaskulärer Anastomosierung aus Muskel oder Faszie, Unterarm
83.82.16↔	Faszientransplantation, Untere Extremität	83.82.44↔	Transplantation eines sonstigen Lappentransplantates mit mikrovaskulärer Anastomosierung aus Muskel oder Faszie, Brustwand, Bauch und Rücken
83.82.19↔	Faszientransplantation, Andere Lokalisation	83.82.45↔	Transplantation eines sonstigen Lappentransplantats mit mikrovaskulärer Anastomosierung aus Muskel oder Faszie, Leisten- und Genitalregion und Gesäss
83.82.20↔	Transplantation eines lokalen Muskel- oder Fasziolappens, Kopf und Hals	83.82.46↔	Transplantation eines sonstigen Lappentransplantates mit mikrovaskulärer Anastomosierung aus Muskel oder Faszie, Untere Extremität
83.82.21↔	Transplantation eines lokalen Muskel- oder Fasziolappens, Schulter und Axilla	83.82.47↔	Transplantation eines sonstigen Lappentransplantates mit mikrovaskulärer Anastomosierung aus Muskel oder Faszie, Andere Lokalisation
83.82.22↔	Transplantation eines lokalen Muskel- oder Fasziolappens, Oberarm und Ellenbogen	83.82.99↔	Muskel- oder Faszientransplantation, sonstige
83.82.23↔	Transplantation eines lokalen Muskel- oder Fasziolappens, Unterarm	84.20↔	Replantation einer Extremität, n.n.bez.
83.82.24↔	Transplantation eines lokalen Muskel- oder Fasziolappens, Brustwand, Bauch und Rücken	84.21↔	Daumen-Replantation
83.82.25↔	Transplantation eines lokalen Muskel- oder Fasziolappens, Leisten- und Genitalregion und Gesäss	84.22↔	Finger-Replantation (ausser Daumen)
83.82.26↔	Transplantation eines lokalen Muskel- oder Fasziolappens, Untere Extremität	84.23.00↔	Replantation von Vorderarm, Handgelenk oder Hand, n.n.bez.
83.82.29↔	Transplantation eines lokalen Muskel- oder Fasziolappens, Andere Lokalisation	84.23.10↔	Replantation von Vorderarm
83.82.30↔	Transplantation eines osteomyokutanen oder osteofasziokutanen Lappens, Kopf und Hals	84.23.12↔	Replantation von der Mittelhand
83.82.31↔	Transplantation eines osteomyokutanen oder osteofasziokutanen Lappens, Schulter und Axilla	84.23.13↔	Replantation vom Handgelenk
83.82.32↔	Transplantation eines osteomyokutanen oder osteofasziokutanen Lappens, Oberarm und Ellenbogen	84.23.99↔	Replantation von Vorderarm, Handgelenk oder Hand, sonstige
83.82.33↔	Transplantation eines osteomyokutanen oder osteofasziokutanen Lappens, Unterarm	84.24.00↔	Replantation im Ellenbogenbereich oder Oberarm, n.n.bez.
83.82.34↔	Transplantation eines osteomyokutanen oder osteofasziokutanen Lappens, Brustwand, Bauch und Rücken		
83.82.35↔	Transplantation eines osteomyokutanen oder osteofasziokutanen Lappens, Leisten- und Genitalregion und Gesäss		

84.24.11↔	Replantation im Ellenbogenbereich	86.65.99↔	Heterologe Hauttransplantation, sonstige
84.24.12↔	Replantation vom Oberarm	86.66.10↔	Kleinflächige homologe Hauttransplantation an den Kopf
84.24.99↔	Replantation im Ellenbogenbereich oder Oberarm, sonstige	86.66.11↔	Kleinflächige homologe Hauttransplantation an den Hals
84.25↔	Zehen-Replantation	86.66.12↔	Kleinflächige homologe Hauttransplantation an Schulter und Oberarm
84.26↔	Fuss-Replantation	86.66.13↔	Kleinflächige homologe Hauttransplantation an den Unterarm
84.27.00↔	Replantation von Unterschenkel oder Sprunggelenk, n.n.bez.	86.66.14↔	Kleinflächige homologe Hauttransplantation an die Hand
84.27.11↔	Replantation im Kniebereich	86.66.15↔	Kleinflächige homologe Hauttransplantation an Brustwand und Rücken
84.27.12↔	Replantation vom Unterschenkel	86.66.16↔	Kleinflächige homologe Hauttransplantation an die Bauchregion
84.27.99↔	Replantation von Unterschenkel oder Sprunggelenk, sonstige	86.66.17↔	Kleinflächige homologe Hauttransplantation an die untere Extremität
84.28↔	Oberschenkel-Replantation	86.66.19↔	Kleinflächige homologe Hauttransplantation an andere Lokalisation
84.29↔	Replantation einer Extremität, sonstige	86.66.20↔	Grossflächige homologe Hauttransplantation am Kopf
84.99.14↔	Borggreve-Plastik	86.66.21↔	Grossflächige homologe Hauttransplantation am Hals
86.63.10↔	Kleinflächiges Vollhauttransplantat an den Kopf (außer Lippe und Mund)	86.66.22↔	Grossflächige homologe Hauttransplantation an Schulter und Oberarm
86.63.11↔	Kleinflächiges Vollhauttransplantat an den Hals	86.66.23↔	Grossflächige homologe Hauttransplantation am Unterarm
86.63.12↔	Kleinflächiges Vollhauttransplantat an Schulter und Oberarm	86.66.24↔	Grossflächige homologe Hauttransplantation an der Hand
86.63.13↔	Kleinflächiges Vollhauttransplantat an den Unterarm	86.66.25↔	Grossflächige homologe Hauttransplantation an Brustwand und Rücken
86.63.15↔	Kleinflächiges Vollhauttransplantat an Brustwand, Bauch und Rücken	86.66.26↔	Grossflächige homologe Hauttransplantation an der Bauchregion
86.63.16↔	Kleinflächiges Vollhauttransplantat an die Leisten- und Genitalregion	86.66.27↔	Grossflächige homologe Hauttransplantation an der unteren Extremität
86.63.17↔	Kleinflächiges Vollhauttransplantat an das Gesäss	86.66.29↔	Grossflächige homologe Hauttransplantation, andere Lokalisation
86.63.18↔	Kleinflächiges Vollhauttransplantat an Oberschenkel und Unterschenkel	86.66.99↔	Homologe Hauttransplantation, sonstige
86.63.19↔	Kleinflächiges Vollhauttransplantat an andere Lokalisation	86.72↔	Verschiebung eines gestielten Lappens
86.63.1a↔	Kleinflächiges Vollhauttransplantat am Fuss	86.74.20↔	Kleinflächige Verschiebe-Rotationsplastik am Kopf (außer Lippe und Mund)
86.63.20↔	Grossflächiges Vollhauttransplantat an den Kopf (ausser Lippe und Mund)	86.74.21↔	Kleinflächige Verschiebe-Rotationsplastik am Hals
86.63.21↔	Grossflächiges Vollhauttransplantat an den Hals	86.74.22↔	Kleinflächige Verschiebe-Rotationsplastik an Schulter und Oberarm
86.63.22↔	Grossflächiges Vollhauttransplantat an Schulter und Oberarm	86.74.23↔	Kleinflächige Verschiebe-Rotationsplastik am Unterarm
86.63.23↔	Grossflächiges Vollhauttransplantat an den Unterarm	86.74.25↔	Kleinflächige Verschiebe-Rotationsplastik an Brustwand und Rücken
86.63.25↔	Grossflächiges Vollhauttransplantat an Brustwand, Bauch und Rücken	86.74.26↔	Kleinflächige Verschiebe-Rotationsplastik an der Bauchregion
86.63.26↔	Grossflächiges Vollhauttransplantat an die Leisten- und Genitalregion	86.74.27↔	Kleinflächige Verschiebe-Rotationsplastik an der Leisten- und Genitalregion
86.63.27↔	Grossflächiges Vollhauttransplantat an das Gesäss	86.74.28↔	Kleinflächige Verschiebe-Rotationsplastik am Gesäss
86.63.28↔	Grossflächiges Vollhauttransplantat an Oberschenkel und Unterschenkel	86.74.29↔	Kleinflächige Verschiebe-Rotationsplastik, an andere Lokalisationen
86.63.29↔	Grossflächiges Vollhauttransplantat, andere Lokalisation	86.74.2a↔	Kleinflächige Verschiebe-Rotationsplastik an Oberschenkel und Unterschenkel
86.63.2a↔	Grossflächiges Vollhauttransplantat an den Fuss	86.74.2b↔	Kleinflächige Verschiebe-Rotationsplastik am Fuss
86.63.99↔	Vollhauttransplantat an andere Lokalisationen, sonstige	86.74.30↔	Kleinflächige Transpositionsplastik am Kopf (außer Lippe und Mund)
86.65.10↔	Kleinflächige heterologe Hauttransplantation an den Kopf	86.74.31↔	Kleinflächige Transpositionsplastik am Hals
86.65.11↔	Kleinflächige heterologe Hauttransplantation an den Hals	86.74.32↔	Kleinflächige Transpositionsplastik an Schulter und Oberarm
86.65.12↔	Kleinflächige heterologe Hauttransplantation an Schulter und Oberarm	86.74.33↔	Kleinflächige Transpositionsplastik am Unterarm
86.65.13↔	Kleinflächige heterologe Hauttransplantation an den Unterarm	86.74.34↔	Kleinflächige Transpositionsplastik an Brustwand und Rücken
86.65.14↔	Kleinflächige heterologe Hauttransplantation an die Hand	86.74.35↔	Kleinflächige Transpositionsplastik an der Bauchregion
86.65.15↔	Kleinflächige heterologe Hauttransplantation an Brustwand und Rücken	86.74.36↔	Kleinflächige Transpositionsplastik an der Leisten- und Genitalregion
86.65.16↔	Kleinflächige heterologe Hauttransplantation an die Bauchregion	86.74.37↔	Kleinflächige Transpositionsplastik am Gesäss
86.65.17↔	Kleinflächige heterologe Hauttransplantation an die untere Extremität	86.74.38↔	Kleinflächige Transpositionsplastik an Oberschenkel und Unterschenkel
86.65.19↔	Kleinflächige heterologe Hauttransplantation an andere Lokalisation	86.74.39↔	Kleinflächige Transpositionsplastik, an andere Lokalisationen
86.65.20↔	Grossflächige heterologe Hauttransplantation am Kopf	86.74.3a↔	Kleinflächige Transpositionsplastik am Fuss
86.65.21↔	Grossflächige heterologe Hauttransplantation am Hals	86.74.40↔	Kleinflächige Insellappenplastik am Kopf (außer Lippe und Mund)
86.65.22↔	Grossflächige heterologe Hauttransplantation an Schulter und Oberarm	86.74.41↔	Kleinflächige Insellappenplastik am Hals
86.65.23↔	Grossflächige heterologe Hauttransplantation am Unterarm	86.74.42↔	Kleinflächige Insellappenplastik an Schulter und Oberarm
86.65.24↔	Grossflächige heterologe Hauttransplantation an der Hand	86.74.43↔	Kleinflächige Insellappenplastik am Unterarm
86.65.25↔	Grossflächige heterologe Hauttransplantation an Brustwand und Rücken	86.74.44↔	Kleinflächige Insellappenplastik an Brustwand und Rücken
86.65.26↔	Grossflächige heterologe Hauttransplantation an der Bauchregion	86.74.45↔	Kleinflächige Insellappenplastik an der Bauchregion
86.65.27↔	Grossflächige heterologe Hauttransplantation an der unteren Extremität	86.74.46↔	Kleinflächige Insellappenplastik an der Leisten- und Genitalregion
86.65.29↔	Grossflächige heterologe Hauttransplantation, andere Lokalisation	86.74.47↔	Kleinflächige Insellappenplastik am Gesäss
86.65.30↔	Transplantation von Schweinehaut		
86.65.40↔	Permanenter Hautersatz durch zweischichtiges Dermis-Epidermis-Ersatzmaterial		

86.74.48↔	Kleinflächige Insellappenplastik an Oberschenkel und Unterschenkel	86.76.42↔	Grossflächige Insellappenplastik an Schulter und Oberarm
86.74.49↔	Kleinflächige Insellappenplastik, an andere Lokalisationen	86.76.43↔	Grossflächige Insellappenplastik am Unterarm
86.74.4a↔	Kleinflächige Insellappenplastik am Fuss	86.76.44↔	Grossflächige Insellappenplastik an Brustwand und Rücken
86.74.99↔	Anbringen von gestieltem oder freiem Lappen an andere Lokalisationen, sonstige	86.76.45↔	Grossflächige Insellappenplastik an der Bauchregion
86.75.10↔	Revision von gestieltem oder freiem Lappen oder freiem Hauttransplantat des Kopfes	86.76.46↔	Grossflächige Insellappenplastik an der Leisten- und Genitalregion
86.75.11↔	Revision von gestieltem oder freiem Lappen oder freiem Hauttransplantat des Halses	86.76.47↔	Grossflächige Insellappenplastik am Gesäss
86.75.12↔	Revision von gestieltem oder freiem Lappen oder freiem Hauttransplantat von Schulter und Oberarm	86.76.48↔	Grossflächige Insellappenplastik an Oberschenkel und Unterschenkel
86.75.13↔	Revision von gestieltem oder freiem Lappen oder freiem Hauttransplantat des Unterarmes	86.76.49↔	Grossflächige Insellappenplastik, andere Lokalisation
86.75.14↔	Revision von gestieltem oder freiem Lappen oder freiem Hauttransplantat der Hand	86.76.4a↔	Grossflächige Insellappenplastik am Fuss
86.75.15↔	Revision von gestieltem oder freiem Lappen oder freiem Hauttransplantat der Brustwand und Rücken	86.76.99↔	Anbringen von gestieltem oder freiem Lappen an anderen Lokalisationen, grossflächig, sonstige
86.75.16↔	Revision von gestieltem oder freiem Lappen oder freiem Hauttransplantat der Bauchregion	86.77.10↔	Sonstige lokale Lappenplastik am Kopf (außer Lippe und Mund)
86.75.17↔	Revision von gestieltem oder freiem Lappen oder freiem Hauttransplantat der unteren Extremität	86.77.11↔	Sonstige lokale Lappenplastik am Hals
86.75.19↔	Revision von gestieltem oder freiem Lappen oder freiem Hauttransplantat anderer Lokalisation	86.77.12↔	Sonstige lokale Lappenplastik an Schulter und Oberarm
86.75.99↔	Revision von gestieltem oder freiem Lappen, sonstige	86.77.13↔	Sonstige lokale Lappenplastik am Unterarm
86.76.10↔	Grossflächige Dehnungsplastik am Kopf (ausser Lippe und Mund)	86.77.14↔	Sonstige lokale Lappenplastik an Brustwand und Rücken
86.76.11↔	Grossflächige Dehnungsplastik am Hals	86.77.15↔	Sonstige lokale Lappenplastik an der Bauchregion
86.76.12↔	Grossflächige Dehnungsplastik an Schulter und Oberarm	86.77.16↔	Sonstige lokale Lappenplastik an der Leisten- und Genitalregion
86.76.13↔	Grossflächige Dehnungsplastik am Unterarm	86.77.17↔	Sonstige lokale Lappenplastik am Gesäss
86.76.14↔	Grossflächige Dehnungsplastik an Brustwand und Rücken	86.77.18↔	Sonstige lokale Lappenplastik an Oberschenkel und Unterschenkel
86.76.15↔	Grossflächige Dehnungsplastik an der Bauchregion	86.77.19↔	Sonstige lokale Lappenplastik, an andere Lokalisationen
86.76.16↔	Grossflächige Dehnungsplastik an der Leisten- und Genitalregion	86.77.1a↔	Sonstige lokale Lappenplastik am Fuss
86.76.17↔	Grossflächige Dehnungsplastik am Gesäss	86.78.10↔	Anbringen von freiem Lappen mit mikrovasculärer Anastomosierung am Kopf (außer Lippe und Mund)
86.76.19↔	Grossflächige Dehnungsplastik, andere Lokalisation	86.78.11↔	Anbringen von freiem Lappen mit mikrovasculärer Anastomosierung am Hals
86.76.1a↔	Grossflächige Dehnungsplastik an Oberschenkel und Unterschenkel	86.78.12↔	Anbringen von freiem Lappen mit mikrovasculärer Anastomosierung an Schulter und Oberarm
86.76.1b↔	Grossflächige Dehnungsplastik am Fuss	86.78.13↔	Anbringen von freiem Lappen mit mikrovasculärer Anastomosierung am Unterarm
86.76.20↔	Grossflächige Verschiebe-Rotationsplastik am Kopf (ausser Lippe und Mund)	86.78.14↔	Anbringen von freiem Lappen mit mikrovasculärer Anastomosierung an Brustwand und Rücken
86.76.21↔	Grossflächige Verschiebe-Rotationsplastik am Hals	86.78.15↔	Anbringen von freiem Lappen mit mikrovasculärer Anastomosierung an Bauchregion
86.76.22↔	Grossflächige Verschiebe-Rotationsplastik an Schulter und Oberarm	86.78.16↔	Anbringen von freiem Lappen mit mikrovasculärer Anastomosierung an der Leisten- und Genitalregion
86.76.23↔	Grossflächige Verschiebe-Rotationsplastik am Unterarm	86.78.17↔	Anbringen von freiem Lappen mit mikrovasculärer Anastomosierung am Gesäss
86.76.24↔	Grossflächige Verschiebe-Rotationsplastik an Brustwand und Rücken	86.78.18↔	Anbringen von freiem Lappen mit mikrovasculärer Anastomosierung an der unteren Extremität
86.76.25↔	Grossflächige Verschiebe-Rotationsplastik an der Bauchregion	86.78.19↔	Anbringen von freiem Lappen mit mikrovasculärer Anastomosierung an andere Lokalisation
86.76.26↔	Grossflächige Verschiebe-Rotationsplastik an der Leisten- und Genitalregion	86.78.20↔	Anbringen von gestieltem regionalem Lappen oder gestieltem Fernlappen am Kopf (außer Lippe und Mund)
86.76.27↔	Grossflächige Verschiebe-Rotationsplastik am Gesäss	86.78.21↔	Anbringen von gestieltem regionalem Lappen oder gestieltem Fernlappen am Hals
86.76.28↔	Grossflächige Verschiebe-Rotationsplastik an Oberschenkel und Unterschenkel	86.78.22↔	Anbringen von gestieltem regionalem Lappen oder gestieltem Fernlappen an Schulter und Oberarm
86.76.29↔	Grossflächige Verschiebe-Rotationsplastik, andere Lokalisation	86.78.23↔	Anbringen von gestieltem regionalem Lappen oder gestieltem Fernlappen am Unterarm
86.76.2a↔	Grossflächige Verschiebe-Rotationsplastik am Fuss	86.78.24↔	Anbringen von gestieltem regionalem Lappen oder gestieltem Fernlappen an Brustwand und Rücken
86.76.30↔	Grossflächige Transpositionsplastik am Kopf (ausser Lippe und Mund)	86.78.25↔	Anbringen von gestieltem regionalem Lappen oder gestieltem Fernlappen an die Bauchregion
86.76.31↔	Grossflächige Transpositionsplastik am Hals	86.78.26↔	Anbringen von gestieltem regionalem Lappen oder gestieltem Fernlappen an der Leisten- und Genitalregion
86.76.32↔	Grossflächige Transpositionsplastik an Schulter und Oberarm	86.78.27↔	Anbringen von gestieltem regionalem Lappen oder gestieltem Fernlappen am Gesäss
86.76.33↔	Grossflächige Transpositionsplastik am Unterarm	86.78.28↔	Anbringen von gestieltem regionalem Lappen oder gestieltem Fernlappen an der unteren Extremität
86.76.34↔	Grossflächige Transpositionsplastik an Brustwand und Rücken	86.78.29↔	Anbringen von gestieltem regionalem Lappen oder gestieltem Fernlappen an andere Lokalisation
86.76.35↔	Grossflächige Transpositionsplastik an der Bauchregion	86.78.40↔	Anbringen von sonstigem gestielten oder freien Lappen am Kopf (außer Lippe und Mund)
86.76.36↔	Grossflächige Transpositionsplastik an der Leisten- und Genitalregion	86.78.41↔	Anbringen von sonstigem gestielten oder freien Lappen am Hals
86.76.37↔	Grossflächige Transpositionsplastik am Gesäss	86.78.42↔	Anbringen von sonstigem gestielten oder freien Lappen an Schulter und Oberarm
86.76.38↔	Grossflächige Transpositionsplastik an Oberschenkel und Unterschenkel	86.78.43↔	Anbringen von sonstigem gestielten oder freien Lappen am Unterarm
86.76.39↔	Grossflächige Transpositionsplastik, andere Lokalisation		
86.76.3a↔	Grossflächige Transpositionsplastik am Fuss		
86.76.40↔	Grossflächige Insellappenplastik am Kopf (ausser Lippe und Mund)		
86.76.41↔	Grossflächige Insellappenplastik am Hals		

86.78.44↔	Anbringen von sonstigem gestielten oder freien Lappen an Brustwand und Rücken	86.78.47↔	Anbringen von sonstigem gestielten oder freien Lappen am Gesäss
86.78.45↔	Anbringen von sonstigem gestielten oder freien Lappen an die Bauchregion	86.78.48↔	Anbringen von sonstigem gestielten oder freien Lappen an der unteren Extremität
86.78.46↔	Anbringen von sonstigem gestielten oder freien Lappen an der Leisten- und Genitalregion	86.78.49↔	Anbringen von sonstigem gestielten oder freien Lappen an andere Lokalisation

ADRG I54**Strahlentherapie bei Krankheiten und Störungen an Muskel-Skelett-System und Bindegewebe, weniger als 9 Bestrahlungen**

Prozedur in Tabelle I54-1 und Verweildauer > 1 Tag

DRG I54Z**Strahlentherapie bei Krankheiten und Störungen an Muskel-Skelett-System und Bindegewebe, weniger als 9 Bestrahlungen****Prozedur I54-1**

92.20↔	Infusion von flüssigem Radioisotop	92.25.04↔	Teleradiotherapie mit Elektronen, Linearbeschleuniger, Intraoperative Strahlentherapie
92.21.00↔	Oberflächenstrahlentherapie, n.n.bez.	92.25.09↔	Teleradiotherapie mit Elektronen, Linearbeschleuniger, sonstige
92.21.01↔	Oberflächenstrahlentherapie, bis zu 2 Bestrahlungsfelder	92.25.11↔	Teleradiotherapie mit Elektronen, Linearbeschleuniger, mit bildgestützter Einstellung
92.21.02↔	Oberflächenstrahlentherapie, mehr als 2 Bestrahlungsfelder	92.25.12↔	Teleradiotherapie mit Elektronen, Linearbeschleuniger, mit bildgestützter Einstellung, bis zu 2 Bestrahlungsfelder
92.22.00↔	Orthovoltstrahlentherapie, n.n.bez.	92.25.13↔	Teleradiotherapie mit Elektronen, Linearbeschleuniger, mit bildgestützter Einstellung, mehr als 2 Bestrahlungsfelder
92.22.01↔	Orthovoltstrahlentherapie, bis zu 2 Bestrahlungsfelder	92.25.14↔	Teleradiotherapie mit Elektronen, Linearbeschleuniger, mit bildgestützter Einstellung, 3D-geplante Bestrahlung
92.22.02↔	Orthovoltstrahlentherapie, mehr als 2 Bestrahlungsfelder	92.25.15↔	Teleradiotherapie mit Elektronen, Linearbeschleuniger, mit bildgestützter Einstellung, intensitätsmodulierte Radiotherapie
92.22.11↔	Intraoperative Röntgenstrahlentherapie, bis 300 kV	92.25.21↔	Teleradiotherapie mit Elektronen, Linearbeschleuniger, ohne bildgestützte Einstellung, bis zu 2 Bestrahlungsfelder
92.22.12↔	Intraoperative Röntgenstrahlentherapie, 300 kV - < 1 MV	92.25.22↔	Teleradiotherapie mit Elektronen, Linearbeschleuniger, ohne bildgestützte Einstellung, mehr als 2 Bestrahlungsfelder
92.22.19↔	Intraoperative Röntgenstrahlentherapie, sonstige	92.25.23↔	Teleradiotherapie mit Elektronen, Linearbeschleuniger, ohne bildgestützte Einstellung, 3D-geplante Bestrahlung
92.23.00↔	Hochvoltstrahlentherapie, n.n.bez.	92.25.24↔	Teleradiotherapie mit Elektronen, Linearbeschleuniger, ohne bildgestützte Einstellung, intensitätsmodulierte Radiotherapie
92.23.01↔	Telekobaltgerät bis zu 2 Bestrahlungsfelder	92.26.00↔	Teleradiotherapie mit anderen Partikelstrahlen, n.n.bez.
92.23.02↔	Telekobaltgerät 3 bis 4 Bestrahlungsfelder	92.26.99↔	Teleradiotherapie mit anderen Partikelstrahlen, sonstige
92.23.03↔	Telekobaltgerät mehr als 4 Bestrahlungsfelder oder 3D-geplante Bestrahlung	92.27.00↔	Implantation oder Einsetzen radioaktiver Elemente (Brachytherapie mit umschlossenen Radionukliden), Körperoberfläche, sonstiger oder n.n.bez. Applikationsort
92.23.08↔	Hochvoltstrahlentherapie, andere Isotope	92.27.10↔	Implantation oder Einsetzen radioaktiver Elemente (Brachytherapie mit umschlossenen Radionukliden), weibliche Geschlechtsorgane, n.n.bez.
92.23.09↔	Telekobaltgerät, sonstige	92.27.11↔	Implantation oder Einsetzen radioaktiver Elemente (Brachytherapie mit umschlossenen Radionukliden), intrauterin
92.24.00↔	Teleradiotherapie mit Photonen, Linearbeschleuniger, n.n.bez.	92.27.12↔	Implantation oder Einsetzen radioaktiver Elemente (Brachytherapie mit umschlossenen Radionukliden), intravaginal
92.24.01↔	Teleradiotherapie mit Photonen, Linearbeschleuniger, Grossfeldbestrahlung	92.27.13↔	Implantation oder Einsetzen radioaktiver Elemente (Brachytherapie mit umschlossenen Radionukliden), intrauterin und intravaginal kombiniert
92.24.02↔	Teleradiotherapie mit Photonen, Linearbeschleuniger, Halbkörperbestrahlung	92.27.21↔	Implantation oder Einsetzen radioaktiver Elemente (Brachytherapie mit umschlossenen Radionukliden), Körperoberfläche
92.24.03↔	Teleradiotherapie mit Photonen, Linearbeschleuniger, Ganzkörperbestrahlung	92.27.22↔	Implantation oder Einsetzen radioaktiver Elemente (Brachytherapie mit umschlossenen Radionukliden), intrakavitär
92.24.04↔	Teleradiotherapie mit Photonen, Linearbeschleuniger, Intraoperative Strahlentherapie	92.27.23↔	Implantation oder Einsetzen radioaktiver Elemente (Brachytherapie mit umschlossenen Radionukliden), intraluminal
92.24.09↔	Teleradiotherapie mit Photonen, Linearbeschleuniger, sonstige	92.27.30↔	Implantation oder Einsetzen radioaktiver Elemente (Brachytherapie mit umschlossenen Radionukliden), Gefäss n.n.bez.
92.24.11↔	Teleradiotherapie mit Photonen, Linearbeschleuniger, mit bildgestützter Einstellung, bis zu 2 Bestrahlungsfelder	92.27.31↔	Implantation oder Einsetzen radioaktiver Elemente (Brachytherapie mit umschlossenen Radionukliden), Koronargefäss
92.24.12↔	Teleradiotherapie mit Photonen, Linearbeschleuniger, mit bildgestützter Einstellung, mehr als 2 Bestrahlungsfelder	92.27.39↔	Implantation oder Einsetzen radioaktiver Elemente (Brachytherapie mit umschlossenen Radionukliden), sonstiges Gefäss
92.24.13↔	Teleradiotherapie mit Photonen, Linearbeschleuniger, mit bildgestützter Einstellung, 3D-geplante Bestrahlung		
92.24.14↔	Teleradiotherapie mit Photonen, Linearbeschleuniger, mit bildgestützter Einstellung, intensitätsmodulierte Radiotherapie		
92.24.21↔	Teleradiotherapie mit Photonen, Linearbeschleuniger, ohne bildgestützte Einstellung, bis zu 2 Bestrahlungsfelder:		
92.24.22↔	Teleradiotherapie mit Photonen, Linearbeschleuniger, ohne bildgestützte Einstellung, mehr als 2 Bestrahlungsfelder		
92.24.23↔	Teleradiotherapie mit Photonen, Linearbeschleuniger, ohne bildgestützte Einstellung, 3D-geplante Bestrahlung		
92.24.24↔	Teleradiotherapie mit Photonen, Linearbeschleuniger, ohne bildgestützte Einstellung, intensitätsmodulierte Radiotherapie		
92.24.30↔	Teleradiotherapie mit Photonen, hochkomplexe Radiotherapie mit spezialisierter Ausstattung		
92.25.00↔	Teleradiotherapie mit Elektronen, Linearbeschleuniger, n.n.bez.		
92.25.01↔	Teleradiotherapie mit Elektronen, Linearbeschleuniger, Grossfeldbestrahlung		
92.25.02↔	Teleradiotherapie mit Elektronen, Linearbeschleuniger, Halbkörperbestrahlung		
92.25.03↔	Teleradiotherapie mit Elektronen, Linearbeschleuniger, Ganzkörperbestrahlung		

92.27.40↔	Implantation oder Einsetzen radioaktiver Elemente (Brachytherapie mit umschlossenen Radionukliden), intraoperativ	92.29.36↔	Interstitielle Brachytherapie mit Implantation von permanenten Strahlern, von 31 bis bis 35 Quellen
92.27.70↔	Radioaktive Moulagen, n.n.bez.	92.29.37↔	Interstitielle Brachytherapie mit Implantation von permanenten Strahlern, von 36 bis bis 40 Quellen
92.27.71↔	Radioaktive Moulagen, Konstruktion und Applikation von oberflächlichen radioaktiven Moulagen	92.29.38↔	Interstitielle Brachytherapie mit Implantation von permanenten Strahlern, von 41 bis bis 45 Quellen
92.27.72↔	Radioaktive Moulagen, Konstruktion und Applikation von nicht auf der Körperoberfläche verwendeten Applikatoren	92.29.39↔	Interstitielle Brachytherapie mit Implantation von permanenten Strahlern, von 46 bis bis 50 Quellen
92.27.73↔	Radioaktive Moulagen, Konstruktion und Applikation von Augenapplikatoren	92.29.3a↔	Interstitielle Brachytherapie mit Implantation von permanenten Strahlern, von 51 bis bis 55 Quellen
92.27.79↔	Radioaktive Moulagen, sonstige	92.29.3b↔	Interstitielle Brachytherapie mit Implantation von permanenten Strahlern, von 56 bis bis 60 Quellen
92.28.00↔	Injektion, Instillation oder orale Gabe von Radioisotopen, n.n.bez.	92.29.3c↔	Interstitielle Brachytherapie mit Implantation von permanenten Strahlern, von 61 bis bis 65 Quellen
92.28.01↔	Instillation von offenen Radionukliden in Gelenke	92.29.3d↔	Interstitielle Brachytherapie mit Implantation von permanenten Strahlern, von 66 bis bis 70 Quellen
92.28.02↔	Radiojodtherapie bis 1,2 GBq I-131, ohne Gabe von rekombinantem Thyreotropin (rh-TSH)	92.29.3e↔	Interstitielle Brachytherapie mit Implantation von permanenten Strahlern, mehr als 70 Quellen
92.28.03↔	Radiojodtherapie bis 1,2 GBq I-131, mit Gabe von rekombinantem Thyreotropin (rh-TSH)	92.29.40↔	Brachytherapie mit Oberflächenapplikatoren, n.n.bez.
92.28.04↔	Radiojodtherapie über 1,2 bis unter 5 GBq I-131, ohne Gabe von rekombinantem Thyreotropin (rh-TSH)	92.29.49↔	Brachytherapie mit Oberflächenapplikatoren, sonstige
92.28.05↔	Radiojodtherapie über 1,2 bis unter 5 GBq I-131, mit Gabe von rekombinantem Thyreotropin (rh-TSH)	92.29.51↔	Entfernung von umschlossenen Radionukliden oder inaktiven Applikatoren unter Anästhesie
92.28.06↔	Radiojodtherapie mit 5 und mehr GBq I-131, ohne Gabe von rekombinantem Thyreotropin (rh-TSH)	92.30.00↔	Stereotaktische Bestrahlung, einzeitig, n.n.bez.
92.28.07↔	Radiojodtherapie mit 5 und mehr GBq I-131, mit Gabe von rekombinantem Thyreotropin (rh-TSH)	92.30.01↔	Stereotaktische Bestrahlung, einzeitig, zerebral, n.n.bez.
92.28.11↔	Therapie mit offenen Radionukliden bei Knochenmetastasen	92.30.02↔	Stereotaktische Bestrahlung, einzeitig, extrazerebral, n.n.bez.
92.28.13↔	Radiorezeptortherapie mit DOTA-konjugierten Somatostatin-Analoga	92.30.20↔	Stereotaktische Bestrahlung, einzeitig, zerebral, intensitätsmodulierte Radiotherapie
92.28.20↔	Radioimmuntherapie mit 90Y-Ibritumomab-Tiuxetan, parenteral	92.30.21↔	Stereotaktische Bestrahlung, einzeitig, zerebral, intensitätsmodulierte Bogenbestrahlung (IMAT)
92.28.21↔	Gabe von Jod-131-MIBG (Metajodbenzylguanidin) parenteral	92.30.22↔	Stereotaktische Bestrahlung, einzeitig, zerebral, bildgestützte Einstellung
92.28.22↔	Radioimmuntherapie mit Iod 131 [I-131] tositumomab, parenteral	92.30.30↔	Stereotaktische Bestrahlung, einzeitig, extrazerebral, intensitätsmodulierte Radiotherapie
92.28.31↔	Selektive intravaskuläre Radiochemoembolisation mit I-131-Lipiodol	92.30.31↔	Stereotaktische Bestrahlung, einzeitig, extrazerebral, intensitätsmodulierte Bogenbestrahlung (IMAT)
92.28.32↔	Selektive intravaskuläre Radionuklidtherapie (SIRT) durch Embolisation von Yttrium-90-markierten Mikrosphären	92.30.32↔	Stereotaktische Bestrahlung, einzeitig, extrazerebral, bildgestützte Einstellung
92.28.33↔	Endovaskuläre Brachytherapie mit Rhenium-188	92.30.99↔	Stereotaktische Bestrahlung, einzeitig, sonstige
92.28.99↔	Injektion, Instillation oder orale Gabe von Radioisotopen, sonstige	92.31.00↔	Radiochirurgie mit Photonen n.n. bez., zerebral
92.29.00↔	Brachytherapie mit umschlossenen Radionukliden, n.n. bez.	92.31.10↔	Radiochirurgie mit Photonen n.n. bez., extrazerebral
92.29.09↔	Brachytherapie mit umschlossenen Radionukliden, sonstige	92.32.00↔	Mehrquellige Photon-Radiochirurgie, n.n.bez.
92.29.11↔	Interstitielle Brachytherapie mit Implantation von entfernbaren Strahlern in einer Ebene, niedrige Dosisleistung	92.32.01↔	Mehrquellige Photon-Radiochirurgie, Gamma-knife
92.29.12↔	Interstitielle Brachytherapie mit Implantation von entfernbaren Strahlern in einer Ebene, gepulste Dosisleistung (Pulsed dose rate)	92.33.00↔	Teilchen-Radiochirurgie, n.n.bez.
92.29.13↔	Interstitielle Brachytherapie mit Implantation von entfernbaren Strahlern in einer Ebene, hohe Dosisleistung	92.33.01↔	Andere Hochvoltstrahlentherapie, stereotaktische Bestrahlung, einzeitig, zerebral
92.29.19↔	Interstitielle Brachytherapie mit Implantation von entfernbaren Strahlern in einer Ebene, sonstige	92.33.11↔	Andere Hochvoltstrahlentherapie, stereotaktische Bestrahlung, einzeitig, extrazerebral
92.29.21↔	Interstitielle Brachytherapie mit Volumenimplantation von entfernbaren Strahlern in mehreren Ebenen, niedrige Dosisleistung	92.39.00↔	Sonstige stereotaktische Radiochirurgie, n.n.bez.
92.29.22↔	Interstitielle Brachytherapie mit Volumenimplantation von entfernbaren Strahlern in mehreren Ebenen, gepulste Dosisleistung (Pulsed dose rate)	92.39.01↔	Andere Hochvoltstrahlentherapie, stereotaktische Bestrahlung, fraktioniert, zerebral, n.n.bez.
92.29.23↔	Interstitielle Brachytherapie mit Volumenimplantation von entfernbaren Strahlern in mehreren Ebenen, hohe Dosisleistung	92.39.11↔	Andere Hochvoltstrahlentherapie, stereotaktische Bestrahlung, fraktioniert, extrazerebral, n.n.bez.
92.29.24↔	Brachytherapie mit Implantation von entfernbaren Strahlern in mehreren Ebenen, hohe Dosisleistung, intraoperativ	92.39.20↔	Andere Hochvoltstrahlentherapie, stereotaktische Bestrahlung, fraktioniert, zerebral, intensitätsmodulierte Radiotherapie
92.29.29↔	Interstitielle Brachytherapie mit Volumenimplantation von entfernbaren Strahlern in mehreren Ebenen, sonstige	92.39.21↔	Andere Hochvoltstrahlentherapie, stereotaktische Bestrahlung, fraktioniert, zerebral, intensitätsmodulierte Bogenbestrahlung (IMAT)
92.29.31↔	Interstitielle Brachytherapie mit Implantation von permanenten Strahlern, bis zu 10 Quellen	92.39.22↔	Andere Hochvoltstrahlentherapie, stereotaktische Bestrahlung, fraktioniert, zerebral, bildgestützte Einstellung
92.29.32↔	Interstitielle Brachytherapie mit Implantation von permanenten Strahlern, von 10 bis 15 Quellen	92.39.29↔	Andere Hochvoltstrahlentherapie, stereotaktische Bestrahlung, fraktioniert, zerebral, sonstige
92.29.33↔	Interstitielle Brachytherapie mit Implantation von permanenten Strahlern, von 16 bis 20 Quellen	92.39.30↔	Andere Hochvoltstrahlentherapie, stereotaktische Bestrahlung, fraktioniert, extrazerebral, intensitätsmodulierte Radiotherapie
92.29.34↔	Interstitielle Brachytherapie mit Implantation von permanenten Strahlern, von 21 bis 25 Quellen	92.39.31↔	Andere Hochvoltstrahlentherapie, stereotaktische Bestrahlung, fraktioniert, extrazerebral, intensitätsmodulierte Bogenbestrahlung (IMAT)
92.29.35↔	Interstitielle Brachytherapie mit Implantation von permanenten Strahlern, von 26 bis bis 30 Quellen	92.39.32↔	Andere Hochvoltstrahlentherapie, stereotaktische Bestrahlung, fraktioniert, extrazerebral, bildgestützte Einstellung
		92.39.39↔	Andere Hochvoltstrahlentherapie, stereotaktische Bestrahlung, fraktioniert, extrazerebral, sonstige
		92.41↔	Intraoperative Strahlentherapie mit Elektronen

ADRG I59**Andere Eingriffe an den unteren Extremitäten und Humerus oder mässig komplexe Eingriffe an Ellenbogengelenk und Unterarm**

Mindestens eine Prozedur in Tabelle I59-1

DRG I59Z**Andere Eingriffe an den unteren Extremitäten und Humerus oder mässig komplexe Eingriffe an Ellenbogengelenk und Unterarm****Prozedur I59-1**

- | | | | |
|-----------|---|-----------|--|
| 77.91.11↔ | Totale Resektion einer Rippe | 80.82.11↔ | Débridement am Ellenbogengelenk |
| 77.91.12↔ | Totale Resektion einer Halsrippe | 80.82.12↔ | Zystenexstirpation am Ellenbogengelenk |
| 77.91.13↔ | Totale Resektion des Sternums | 80.82.99↔ | Sonstige lokale Exzision oder Destruktion einer Gelenkläsion am Ellenbogen, sonstige |
| 78.01.20↔ | Knochentransplantation an Rippen und Sternum, alle Eingriffe | 80.87.00↔ | Sonstige lokale Exzision oder Destruktion einer Gelenkläsion am Sprunggelenk, n.n.bez. |
| 78.31↔ | Verlängerungsosteotomie an Skapula und Klavikula | 80.87.11↔ | Débridement am oberen Sprunggelenk |
| 78.41.00↔ | Sonstige plastische Rekonstruktion an Skapula, Klavikula, Rippen und Sternum, n.n.bez. | 80.87.12↔ | Zystenexstirpation am oberen Sprunggelenk |
| 78.41.10↔ | Sonstige plastische Rekonstruktion an Skapula und Klavikula | 80.87.19↔ | Sonstige lokale Exzision oder Destruktion einer Gelenkläsion am oberen Sprunggelenk |
| 78.41.20↔ | Sonstige plastische Rekonstruktion an Rippen und Sternum | 80.87.21↔ | Débridement am unteren Sprunggelenk |
| 78.51.00↔ | Innere Knochenfixation ohne Reposition der Fraktur an Skapula, Klavikula, Rippen und Sternum, n.n.bez. | 80.87.22↔ | Zystenexstirpation am unteren Sprunggelenk |
| 78.51.99↔ | Innere Knochenfixation ohne Reposition der Fraktur an Skapula, Klavikula, Rippen und Sternum, sonstige | 80.87.29↔ | Sonstige lokale Exzision oder Destruktion einer Gelenkläsion am unteren Sprunggelenk |
| 79.12.00↔ | Geschlossene Reposition einer Fraktur an Radius und Ulna mit innerer Knochenfixation, n.n.bez. | 80.87.99↔ | Sonstige lokale Exzision oder Destruktion einer Gelenkläsion am Sprunggelenk, sonstige |
| 79.12.10↔ | Geschlossene Reposition einer distalen Radiusfraktur mit innerer Knochenfixation durch Draht oder Zuggurtung/Cerclage | 81.49.10↔ | Refixation eines osteochondralen Fragmentes, Oberes Sprunggelenk, arthroskopisch |
| 79.12.11↔ | Geschlossene Reposition einer distalen Radiusfraktur mit innerer Knochenfixation durch intramedullären Draht | 81.49.11↔ | Refixation eines osteochondralen Fragmentes, Oberes Sprunggelenk, offen chirurgisch |
| 79.12.12↔ | Geschlossene Reposition einer distalen Radiusfraktur mit innerer Knochenfixation durch Marknagel | 81.49.12↔ | Refixation eines osteochondralen Fragmentes, Unteres Sprunggelenk, arthroskopisch |
| 79.12.13↔ | Geschlossene Reposition einer distalen Radiusfraktur mit innerer Knochenfixation mittels minimalinvasiver ballonassistierter Technik | 81.49.13↔ | Refixation eines osteochondralen Fragmentes, Unteres Sprunggelenk, offen chirurgisch |
| 79.12.19↔ | Geschlossene Reposition einer distalen Radiusfraktur mit sonstiger innerer Knochenfixation (z.B. durch Schraube, Platte) | 81.49.18↔ | Knorpeltransplantation und Implantation von in-vitro hergestellten Gewebekulturen, Oberes Sprunggelenk, arthroskopisch |
| 79.12.20↔ | Geschlossene Reposition einer sonstigen Radiusfraktur durch Draht oder Zuggurtung/Cerclage | 81.49.19↔ | Knorpeltransplantation und Implantation von in-vitro hergestellten Gewebekulturen, Oberes Sprunggelenk, offen chirurgisch |
| 79.12.21↔ | Geschlossene Reposition einer sonstigen Radiusfraktur mit innerer Knochenfixation durch intramedullären Draht | 81.49.20↔ | Knorpeltransplantation und Implantation von in-vitro hergestellten Gewebekulturen, Unteres Sprunggelenk, arthroskopisch |
| 79.12.22↔ | Geschlossene Reposition einer sonstigen Radiusfraktur mit innerer Knochenfixation durch Marknagel | 81.49.21↔ | Knorpeltransplantation und Implantation von in-vitro hergestellten Gewebekulturen, Unteres Sprunggelenk, offen chirurgisch |
| 79.12.23↔ | Geschlossene Reposition einer sonstigen Radiusfraktur mit innerer Knochenfixation mittels minimalinvasiver ballonassistierter Technik | 81.49.26↔ | Subchondrale Knocheneröffnung, Oberes Sprunggelenk, arthroskopisch |
| 79.12.29↔ | Geschlossene Reposition einer sonstigen Radiusfraktur mit sonstiger innerer Knochenfixation (z.B. durch Schraube, Platte) | 81.49.27↔ | Subchondrale Knocheneröffnung, Oberes Sprunggelenk, offen chirurgisch |
| 79.12.30↔ | Geschlossene Reposition einer Ulnafraktur mit innerer Knochenfixation durch Draht oder Zuggurtung/Cerclage | 81.49.28↔ | Subchondrale Knocheneröffnung, Unteres Sprunggelenk, arthroskopisch |
| 79.12.31↔ | Geschlossene Reposition einer Ulnafraktur mit innerer Knochenfixation durch intramedullären Draht | 81.49.29↔ | Subchondrale Knocheneröffnung, Unteres Sprunggelenk, offen chirurgisch |
| 79.12.32↔ | Geschlossene Reposition einer Ulnafraktur mit innerer Knochenfixation durch Marknagel | 81.49.30↔ | Subchondrale Knocheneröffnung mit Einbringen eines azellulären Implantats, oberes Sprunggelenk, arthroskopisch |
| 79.12.39↔ | Geschlossene Reposition einer Ulnafraktur mit sonstiger innerer Knochenfixation (z.B. durch Schraube, Platte) | 81.49.31↔ | Subchondrale Knocheneröffnung mit Einbringen eines azellulären Implantats, unteres Sprunggelenk, arthroskopisch |
| 79.12.99↔ | Geschlossene Reposition einer Fraktur an Radius und Ulna mit innerer Knochenfixation, sonstige | 81.49.32↔ | Resektionsarthroplastik am Sprunggelenk |
| 80.81.00↔ | Sonstige lokale Exzision oder Destruktion einer Gelenkläsion an der Schulter, n.n.bez. | 81.49.33↔ | Refixation und Plastik am Kapselbandapparat des oberen Sprunggelenkes |
| 80.81.10↔ | Débridement am Humeroglenoidalgelenk | 81.49.34↔ | Subchondrale Knocheneröffnung mit Einbringen eines azellulären Implantats, oberes Sprunggelenk, offen chirurgisch |
| 80.81.11↔ | Zystenexstirpation am Humeroglenoidalgelenk | 81.49.35↔ | Subchondrale Knocheneröffnung mit Einbringen eines azellulären Implantats, unteres Sprunggelenk, offen chirurgisch |
| 80.81.19↔ | Sonstige lokale Exzision oder Destruktion am Humeroglenoidalgelenk | 81.49.99↔ | Sonstige Rekonstruktion am Sprunggelenk, sonstige |
| 80.81.20↔ | Débridement am Akromioklavikulargelenk | 81.94↔ | Naht an Kapsel oder Ligament von Sprunggelenk oder Fuss |
| 80.81.21↔ | Zystenexstirpation am Akromioklavikulargelenk | 84.27.00↔ | Replantation von Unterschenkel oder Sprunggelenk, n.n.bez. |
| 80.81.29↔ | Sonstige lokale Exzision oder Destruktion am Akromioklavikulargelenk | 84.27.11↔ | Replantation im Kniebereich |
| 80.81.99↔ | Sonstige lokale Exzision oder Destruktion einer Gelenkläsion an der Schulter, sonstige | 84.27.12↔ | Replantation vom Unterschenkel |
| 80.82.00↔ | Sonstige lokale Exzision oder Destruktion einer Gelenkläsion am Ellenbogen, n.n.bez. | 84.27.99↔ | Replantation von Unterschenkel oder Sprunggelenk, sonstige |

ADRG I60**Frakturen am Femurschaft, Alter < 3 Jahre**

Hauptdiagnose in Tabelle I60-1 und Alter < 3 Jahre

DRG I60Z**Frakturen am Femurschaft, Alter < 3 Jahre****Hauptdiagnose I60-1**

S72.3 Fraktur Femurschaft

ADRG I64**Osteomyelitis**

Hauptdiagnose in Tabelle I64-1

DRG I64A**Osteomyelitis, Alter < 16 Jahre**

Alter < 16 Jahre

DRG I64B**Osteomyelitis, Alter > 15 Jahre, mit schweren CC oder Alter > 74 Jahre**

Alter > 74 Jahre oder PCCL > 2

DRG I64C**Osteomyelitis, Alter > 15 Jahre und Alter < 75 Jahre****Hauptdiagnose I64-1**

A18.0	Tuberkulose Knochen u Gelenke	M86.28	Subakute Osteomyelitis, sonstige Lokalisation
M46.20	Wirbelosteomyelitis, mehrere Lok WS	M86.29	Subakute Osteomyelitis, nnbez Lokalisationen
M46.21	Wirbelosteomyelitis, Okzipito-Atlanto-Axialbereich	M86.30	Chron multifokale Osteomyelitis, mehrere Lok
M46.22	Wirbelosteomyelitis, Zervikalbereich	M86.31	Chron multifokale Osteomyelitis Schulterregion
M46.23	Wirbelosteomyelitis, Zervikothorakalbereich	M86.32	Chron multifokale Osteomyelitis Oberarm
M46.24	Wirbelosteomyelitis, Thorakalbereich	M86.33	Chron multifokale Osteomyelitis Unterarm
M46.25	Wirbelosteomyelitis, Thorakolumbalbereich	M86.34	Chron multifokale Osteomyelitis Hand
M46.26	Wirbelosteomyelitis, Lumbalbereich	M86.35	Chron multifokale Osteomyelitis Becken/Oberschenkel
M46.27	Wirbelosteomyelitis, Lumbosakralbereich	M86.36	Chron multifokale Osteomyelitis Unterschenkel
M46.28	Wirbelosteomyelitis, Sakral-/Sakrokokzygealbereich	M86.37	Chron multifokale Osteomyelitis Knöchel/Fuß
M46.29	Wirbelosteomyelitis, nnbez Lokalisation	M86.38	Chron multifokale Osteomyelitis, sonst Lok
M86.00	Akute hämatogene Osteomyelitis, mehrere Lok	M86.39	Chron multifokale Osteomyelitis, nnbez Lok
M86.01	Akute hämatogene Osteomyelitis Schulterregion	M86.40	Chron Osteomyelitis m Fistel, mehrere Lok
M86.02	Akute hämatogene Osteomyelitis Oberarm	M86.41	Chron Osteomyelitis m Fistel, Schulterregion
M86.03	Akute hämatogene Osteomyelitis Unterarm	M86.42	Chron Osteomyelitis m Fistel, Oberarm
M86.04	Akute hämatogene Osteomyelitis Hand	M86.43	Chron Osteomyelitis m Fistel, Unterarm
M86.05	Akute hämatogene Osteomyelitis Becken/OS	M86.44	Chron Osteomyelitis m Fistel, Hand
M86.06	Akute hämatogene Osteomyelitis Unterschenkel	M86.45	Chron Osteomyelitis m Fistel, Becken/Oberschenkel
M86.07	Akute hämatogene Osteomyelitis Knöchel/Fuß	M86.46	Chron Osteomyelitis m Fistel, Unterschenkel
M86.08	Akute hämatogene Osteomyelitis, sonst Lok	M86.47	Chron Osteomyelitis m Fistel, Knöchel/Fuß
M86.09	Akute hämatogene Osteomyelitis, nnbez Lok	M86.48	Chron Osteomyelitis m Fistel, sonst Lok
M86.10	Sonstige akute Osteomyelitis, mehrere Lok	M86.49	Chron Osteomyelitis m Fistel, nnbez Lok
M86.11	Sonstige akute Osteomyelitis Schulterregion	M86.50	Sonst chron hämatogene Osteomyelitis, mehrere Lok
M86.12	Sonstige akute Osteomyelitis Oberarm	M86.51	Sonst chron hämatogene Osteomyelitis Schulterregion
M86.13	Sonstige akute Osteomyelitis Unterarm	M86.52	Sonst chron hämatogene Osteomyelitis Oberarm
M86.14	Sonstige akute Osteomyelitis Hand	M86.53	Sonst chron hämatogene Osteomyelitis Unterarm
M86.15	Sonstige akute Osteomyelitis Becken/Oberschenkel	M86.54	Sonst chron hämatogene Osteomyelitis Hand
M86.16	Sonstige akute Osteomyelitis Unterschenkel	M86.55	Sonst chron hämatogene Osteomyelitis Becken/OS
M86.17	Sonstige akute Osteomyelitis Knöchel/Fuß	M86.56	Sonst chron hämatogene Osteomyelitis Unterschenkel
M86.18	Sonstige akute Osteomyelitis, sonstige Lok	M86.57	Sonst chron hämatogene Osteomyelitis Knöchel/Fuß
M86.19	Sonstige akute Osteomyelitis, nnbez Lokalisationen	M86.58	Sonst chron hämatogene Osteomyelitis, sonst Lok
M86.20	Subakute Osteomyelitis, mehrere Lokalisationen	M86.59	Sonst chron hämatogene Osteomyelitis, nnbez Lok
M86.21	Subakute Osteomyelitis Schulterregion	M86.60	Sonstige chron Osteomyelitis, mehrere Lok
M86.22	Subakute Osteomyelitis Oberarm	M86.61	Sonstige chron Osteomyelitis Schulterregion
M86.23	Subakute Osteomyelitis Unterarm	M86.62	Sonstige chron Osteomyelitis Oberarm
M86.24	Subakute Osteomyelitis Hand	M86.63	Sonstige chron Osteomyelitis Unterarm
M86.25	Subakute Osteomyelitis Beckenregion/Oberschenkel	M86.64	Sonstige chron Osteomyelitis Hand
M86.26	Subakute Osteomyelitis Unterschenkel	M86.65	Sonstige chron Osteomyelitis Becken/Oberschenkel
M86.27	Subakute Osteomyelitis Knöchel/Fuß	M86.66	Sonstige chron Osteomyelitis Unterschenkel

M86.67	Sonstige chron Osteomyelitis Knöchel/Fuß	M87.24	Knochennekrose d vorangegang Trauma Hand
M86.68	Sonstige chron Osteomyelitis, sonst Lok	M87.25	Knochennekrose d vorangegang Trauma Becken/OS
M86.69	Sonstige chron Osteomyelitis, nnbez Lok	M87.26	Knochennekrose d vorangegang Trauma Unterschenkel
M86.80	Sonstige Osteomyelitis, mehrere Lokalisationen	M87.27	Knochennekrose d vorangegang Trauma Knöchel/Fuß
M86.81	Sonstige Osteomyelitis Schulterregion	M87.28	Knochennekrose d vorangegang Trauma, sonst Lok
M86.82	Sonstige Osteomyelitis Oberarm	M87.29	Knochennekrose d vorangegang Trauma, nnbez Lok
M86.83	Sonstige Osteomyelitis Unterarm	M87.30	Sonst sek Knochennekrose, mehrere Lok
M86.84	Sonstige Osteomyelitis Hand	M87.31	Sonst sek Knochennekrose Schulterregion
M86.85	Sonstige Osteomyelitis Beckenregion/Oberschenkel	M87.32	Sonst sek Knochennekrose Oberarm
M86.86	Sonstige Osteomyelitis Unterschenkel	M87.33	Sonst sek Knochennekrose Unterarm
M86.87	Sonstige Osteomyelitis Knöchel/Fuß	M87.34	Sonst sek Knochennekrose Hand
M86.88	Sonstige Osteomyelitis, sonstige Lokalisation	M87.35	Sonst sek Knochennekrose Becken/OS
M86.89	Sonstige Osteomyelitis, nnbez Lokalisationen	M87.36	Sonst sek Knochennekrose Unterschenkel
M86.90	Osteomyelitis, nnbez, mehrere Lokalisationen	M87.37	Sonst sek Knochennekrose Knöchel/Fuß
M86.91	Osteomyelitis, nnbez, Schulterregion	M87.38	Sonst sek Knochennekrose, sonst Lok
M86.92	Osteomyelitis, nnbez, Oberarm	M87.39	Sonst sek Knochennekrose, nnbez Lok
M86.93	Osteomyelitis, nnbez, Unterarm	M87.80	Sonstige Knochennekrose, mehrere Lokalisationen
M86.94	Osteomyelitis, nnbez, Hand	M87.81	Sonstige Knochennekrose Schulterregion
M86.95	Osteomyelitis, nnbez, Beckenregion/Oberschenkel	M87.82	Sonstige Knochennekrose Oberarm
M86.96	Osteomyelitis, nnbez, Unterschenkel	M87.83	Sonstige Knochennekrose Unterarm
M86.97	Osteomyelitis, nnbez, Knöchel/Fuß	M87.84	Sonstige Knochennekrose Hand
M86.98	Osteomyelitis, nnbez, sonstige Lokalisation	M87.85	Sonstige Knochennekrose Beckenregion/OS
M86.99	Osteomyelitis, nnbez, nnbez Lokalisationen	M87.86	Sonstige Knochennekrose Unterschenkel
M87.10	Knochennekrose d Arzneimittel, mehrere Lok	M87.87	Sonstige Knochennekrose Knöchel/Fuß
M87.11	Knochennekrose d Arzneimittel Schulterregion	M87.88	Sonstige Knochennekrose, sonstige Lokalisation
M87.12	Knochennekrose d Arzneimittel Oberarm	M87.89	Sonstige Knochennekrose, nnbez Lokalisationen
M87.13	Knochennekrose d Arzneimittel Unterarm	M87.90	Knochennekrose, nnbez, mehrere Lokalisationen
M87.14	Knochennekrose d Arzneimittel Hand	M87.91	Knochennekrose, nnbez, Schulterregion
M87.15	Knochennekrose d Arzneimittel Becken/Oberschenkel	M87.92	Knochennekrose, nnbez, Oberarm
M87.16	Knochennekrose d Arzneimittel Unterschenkel	M87.93	Knochennekrose, nnbez, Unterarm
M87.17	Knochennekrose d Arzneimittel Knöchel/Fuß	M87.94	Knochennekrose, nnbez, Hand
M87.18	Knochennekrose d Arzneimittel, sonst Lok	M87.95	Knochennekrose, nnbez, Beckenreg/Oberschenkel
M87.19	Knochennekrose d Arzneimittel, nnbez Lok	M87.96	Knochennekrose, nnbez, Unterschenkel
M87.20	Knochennekrose d vorangegang Trauma, mehrere Lok	M87.97	Knochennekrose, nnbez, Knöchel/Fuß
M87.21	Knochennekrose d vorangegang Trauma Schulterregion	M87.98	Knochennekrose, nnbez, sonstige Lokalisation
M87.22	Knochennekrose d vorangegang Trauma Oberarm	M87.99	Knochennekrose, nnbez, nnbez Lokalisationen
M87.23	Knochennekrose d vorangegang Trauma Unterarm		

ADRG I65**Bösartige Neubildung des Bindegewebes einschliesslich pathologischer Fraktur**

Hauptdiagnose in Tabelle I65-1

DRG I65A**Bösartige Neubildung des Bindegewebes einschliesslich pathologischer Fraktur, Alter < 17 Jahre oder mit äusserst schweren CC oder mit hochkomplexer Chemotherapie**

Alter < 17 Jahre oder PCCL > 3 oder Prozedur in Tabelle I65-2

DRG I65B**Bösartige Neubildung des Bindegewebes einschliesslich pathologischer Fraktur, Alter > 16 Jahre****Diagnose I65-1**

C40.0	BNB Skapula u lange Knochen obere Extremität	C41.9	BNB: Knochen und Gelenkknorpel, nicht näher bezeichnet
C40.1	BNB kurze Knochen obere Extremität	C45.7	Mesotheliom sonst Lok
C40.2	BNB lange Knochen untere Extremität	C45.9	Mesotheliom, nnbez
C40.3	BNB kurze Knochen untere Extremität	C47.0	BNB: Periphere Nerven Kopf, Gesicht u Hals
C40.8	BNB: Knochen u Gelenkknorpel Extrem, mehr TeilB überlapp	C47.1	BNB: Periph Nerven obere Extremität, einschließl Schulter
C40.9	BNB: Knochen u Gelenkknorpel Extrem, nnbez	C47.2	BNB: Periphere Nerven untere Extremität, einschli Hüfte
C41.01	BNB des Knochens und des Gelenkknorpels: Kraniofazial	C47.5	Bösartige Neubildung: Periphere Nerven des Beckens
C41.02	BNB des Knochens und des Gelenkknorpels: Maxillofazial	C47.6	BNB: Periphere Nerven des Rumpfes, nnbez
C41.1	BNB des Knochens u des Gelenkknorpels: Unterkieferknoch	C47.8	BNB: Periph Nerv/autonom Nervensyst, mehr TeilB überlapp
C41.2	BNB des Knochens und des Gelenkknorpels: Wirbelsäule	C47.9	BNB: Periphere Nerven/autonomes Nervensystem, nnbez
C41.30	BNB Knochen u Gelenkknorpel: Rippen	C49.0	BNB: Bindegewebe u and Weichteilgew Kopf/Gesicht/Hals
C41.31	BNB Knochen u Gelenkknorpel: Sternum	C49.1	BNB: Bindegew u and WeichtGew ob Extr, einschli Schult
C41.32	BNB Knochen u Gelenkknorpel: Klavikula	C49.2	BNB: Bindegew u and WeichtGew unter Extr, einschli Hüfte
C41.4	BNB des Knochens u des Gelenkknorpels: Beckenknochen	C49.5	BNB: Bindegewebe u andere WeichtGewebe des Beckens
C41.8	BNB: Knochen u Gelenkknorpel, mehrere Teiler überlapp	C49.6	BNB: Bindegew u and WeichtGewebe des Rumpfes, nnbez

C49.8	BNB: Bindegew u and WeichtGew, mehr Teilber überlapp	M48.57	Wirbelkörperkompression, aonkl, Lumbosakralbereich
C49.9	BNB: Bindegewebe und andere Weichteilgewebe, nnbez	M48.58	WK-Kompr, aonkl, Sakral-/Sakrokokzygealbereich
C79.5	Sekundäre BNB Knochen u Knochenmark	M48.59	Wirbelkörperkompression, aonkl, nnbez Lokalisation
D48.0	NB unsich/unbek Verhalt Knoch u Gelenknorpel	M84.30	Streißfraktur, aonkl, mehrere Lokalisationen
D48.1	NB unsich/unbek Verhalt Bgw/and Weichteilgew	M84.31	Streißfraktur, aonkl, Schulterregion
D48.2	NB unsich/unbek Verhalt periph Nerv aut Nervensys	M84.32	Streißfraktur, aonkl, Oberarm
M31.2	Letales Mittelliniengranulom	M84.33	Streißfraktur, aonkl, Unterarm
M48.40	Ermüdungsbruch Wirbel, mehrere Lok WS	M84.34	Streißfraktur, aonkl, Hand
M48.41	Ermüdungsbruch Wirbel, Okzipito-Atlanto-Axialbereich	M84.35	Streißfraktur, aonkl, Beckenregion/Oberschenkel
M48.42	Ermüdungsbruch Wirbels, Zervikalbereich	M84.36	Streißfraktur, aonkl, Unterschenkel
M48.43	Ermüdungsbruch Wirbel, Zervikothorakalbereich	M84.37	Streißfraktur, aonkl, Knöchel/Fuß
M48.44	Ermüdungsbruch Wirbel, Thorakalbereich	M84.38	Streißfraktur, aonkl, sonstige Lokalisation
M48.45	Ermüdungsbruch Wirbel, Thorakolumbalbereich	M84.39	Streißfraktur, aonkl, nnbez Lokalisationen
M48.46	Ermüdungsbruch Wirbel, Lumbalbereich	M84.40	Pathologische Fraktur, aonkl, mehrere Lok
M48.47	Ermüdungsbruch Wirbel, Lumbosakralbereich	M84.41	Pathologische Fraktur, aonkl, Schulterregion
M48.48	Ermüdungsbruch Wirbel, Sakral-/Sakrokokzygealbereich	M84.42	Pathologische Fraktur, aonkl, Oberarm
M48.49	Ermüdungsbruch Wirbel, nnbez Lokalisation	M84.43	Pathologische Fraktur, aonkl, Unterarm
M48.50	WK-Kompr, aonkl, mehrere Lok WS	M84.44	Pathologische Fraktur, aonkl, Hand
M48.51	WK-Kompr, aonkl, Okzipito-Atlanto-Axialbereich	M84.45	Pathologische Fraktur, aonkl, Becken/OS
M48.52	Wirbelkörperkompression, aonkl, Zervikalbereich	M84.46	Pathologische Fraktur, aonkl, Unterschenkel
M48.53	WK-Kompr, aonkl, Zervikothorakalbereich	M84.47	Pathologische Fraktur, aonkl, Knöchel/Fuß
M48.54	Wirbelkörperkompression, aonkl, Thorakalbereich	M84.48	Pathologische Fraktur, aonkl, sonstige Lok
M48.55	WK-Kompr, aonkl, Thorakolumbalbereich	M84.49	Pathologische Fraktur, aonkl, nnbez Lokalisationen
M48.56	Wirbelkörperkompression, aonkl, Lumbalbereich		

Prozedur I65-2

99.25.10†↔ Hochgradig komplexe und intensive Blockchemotherapie: ein Chemotherapieblock während eines stationären Aufenthaltes

99.25.11†↔ Hochgradig komplexe und intensive Blockchemotherapie: zwei Chemotherapieblöcke während eines stationären Aufenthaltes

ADRG I66

Andere Erkrankungen des Bindegewebes oder Frakturen an Becken und Schenkelhals

Hauptdiagnose in Tabelle I66-1 oder Hauptdiagnose in Tabelle I66-2

DRG I66A

Andere Erkrankungen des Bindegewebes, mehr als ein Belegungstag mit äusserst schweren CC

Verweildauer > 1 Tag und Hauptdiagnose in Tabelle I66-1 und PCCL > 3

DRG I66B

Andere Erkrankungen des Bindegewebes, mehr als ein Belegungstag oder Frakturen an Becken und Schenkelhals, ab einem Belegungstag

Verweildauer > 1 Tag oder Hauptdiagnose in Tabelle I66-2

DRG I66C

Andere Erkrankungen des Bindegewebes, ein Belegungstag

Hauptdiagnose I66-1

E85.0	Nichtneuropathische heredofamiliäre Amyloidose	M02.36	Reiter-Krankheit Unterschenkel
E85.1	Neuropathische heredofamiliäre Amyloidose	M02.37	Reiter-Krankheit Knöchel/Fuß
E85.2	Heredofamiliäre Amyloidose, nnbez	M02.38	Reiter-Krankheit, sonstige Lokalisation
E85.3	Sekundäre systemische Amyloidose	M02.39	Reiter-Krankheit, nnbez Lokalisationen
E85.4	Organbegrenzte Amyloidose	M05.00	Felty-Syndrom, mehrere Lokalisationen
E85.8	Sonstige Amyloidose	M05.01	Felty-Syndrom Schulterregion
E85.9	Amyloidose, nnbez	M05.02	Felty-Syndrom Oberarm
I00	Rheumatisches Fieber ohne Angabe Herzbeteiligung	M05.03	Felty-Syndrom Unterarm
I73.0	Raynaud-Syndrom	M05.04	Felty-Syndrom Hand
I77.6	Arteriitis, nnbez	M05.05	Felty-Syndrom Beckenregion/Oberschenkel
L40.5	Psoriasis-Arthropathie	M05.06	Felty-Syndrom Unterschenkel
L87.1	Reaktive perforierende Kollagenose	M05.07	Felty-Syndrom Knöchel/Fuß
L94.4	Gottron-Papeln	M05.08	Felty-Syndrom, sonstige Lokalisation
M02.30	Reiter-Krankheit, mehrere Lokalisationen	M05.09	Felty-Syndrom, nnbez Lokalisationen
M02.31	Reiter-Krankheit Schulterregion	M05.20	Vaskul seropos chron Polyarth, mehrere Lok
M02.32	Reiter-Krankheit Oberarm	M05.21	Vaskul seropos chron Polyarth Schulterregion
M02.33	Reiter-Krankheit Unterarm	M05.22	Vaskul seropos chron Polyarth Oberarm
M02.34	Reiter-Krankheit Hand	M05.23	Vaskul seropos chron Polyarth Unterarm
M02.35	Reiter-Krankheit Beckenregion/Oberschenkel	M05.24	Vaskul seropos chron Polyarth Hand

M05.25	Vaskul seropos chron Polyarth Becken/Oberschenkel	M08.44	Juv chron Arth, oligoart Form, Hand
M05.26	Vaskul seropos chron Polyarth Unterschenkel	M08.45	Juv chron Arth, oligoart Form, Beckenreg/OS
M05.27	Vaskul seropos chron Polyarth Knöchel/Fuß	M08.46	Juv chron Arth, oligoart Form, Unterschenkel
M05.28	Vaskul seropos chron Polyarth, sonst Lok	M08.47	Juv chron Arth, oligoart Form, Knöchel/Fuß
M05.29	Vaskul seropos chron Polyarth, nnbez Lok	M08.48	Juv chron Arth, oligoart Form, sonst Lok
M05.30	SeroPos chron Polya m Bet so Org/-syst, mehr Lok	M08.49	Juv chron Arth, oligoart Form, nnbez Lok
M05.31	Seropos chron Polya m Bet so Org/-syst, Schulterreg	M08.70	Vaskulitis b juv Arthritis, mehr Lok
M05.32	Seropos chron Polya m Bet so Org/-syst, Oberarm	M08.71	Vaskulitis b juv Arthritis, Schulterreg
M05.33	Seropos chron Polya m Bet so Org/-syst, Unterarm	M08.72	Vaskulitis b juv Arthritis, Oberarm
M05.34	Seropos chron Polya m Bet so Org/-syst, Hand	M08.73	Vaskulitis b juv Arthritis, Unterarm
M05.35	Seropos chron Polya m Bet so Org/-syst, Beck/OSchenk	M08.74	Vaskulitis b juv Arthritis, Hand
M05.36	Seropos chron Polya m Bet so Org/-syst, Unterschenk	M08.75	Vaskulitis b juv Arthritis, Beckenreg/OS
M05.37	Seropos chron Polya m Bet so Org/-syst, Knöchel/Fuß	M08.76	Vaskulitis b juv Arthritis, Unterschenkel
M05.38	Seropos chron Polya m Bet so Org/-syst, sonst Lok	M08.77	Vaskulitis b juv Arthritis, Knöchel/Fuß
M05.39	Seropos chron Polya m Bet so Org/-syst, nnbez Lok	M08.78	Vaskulitis b juv Arthritis, Sonstige
M06.10	Adulte Form Still-KH, mehrere Lok	M08.79	Vaskulitis b juv Arthritis, nnbez Lok
M06.11	Adulte Form Still-KH, Schulterregion	M08.80	Sonstige juvenile Arthritis, mehrere Lok
M06.12	Adulte Form Still-KH, Oberarm	M08.81	Sonstige juvenile Arthritis Schulterregion
M06.13	Adulte Form Still-KH, Unterarm	M08.82	Sonstige juvenile Arthritis Oberarm
M06.14	Adulte Form Still-KH, Hand	M08.83	Sonstige juvenile Arthritis Unterarm
M06.15	Adulte Form Still-KH, Beckenreg/Oberschenkel	M08.84	Sonstige juvenile Arthritis Hand
M06.16	Adulte Form Still-KH, Unterschenkel	M08.85	Sonstige juvenile Arthritis Beckenregion/OS
M06.17	Adulte Form Still-KH, Knöchel/Fuß	M08.86	Sonstige juvenile Arthritis Unterschenkel
M06.18	Adulte Form Still-KH, sonst Lok	M08.87	Sonstige juvenile Arthritis Knöchel/Fuß
M06.19	Adulte Form Still-KH, nnbez Lokalisationen	M08.88	Sonstige juvenile Arthritis, sonstige Lok
M06.30	Rheumaknoten, mehrere Lokalisationen	M08.89	Sonstige juvenile Arthritis, nnbez Lok
M06.31	Rheumaknoten Schulterregion	M08.90	Juvenile Arthritis, nnbez, mehrere Lok
M06.32	Rheumaknoten Oberarm	M08.91	Juvenile Arthritis, nnbez, Schulterregion
M06.33	Rheumaknoten Unterarm	M08.92	Juvenile Arthritis, nnbez, Oberarm
M06.34	Rheumaknoten Hand	M08.93	Juvenile Arthritis, nnbez, Unterarm
M06.35	Rheumaknoten Beckenregion/Oberschenkel	M08.94	Juvenile Arthritis, nnbez, Hand
M06.36	Rheumaknoten Unterschenkel	M08.95	Juvenile Arthritis, nnbez, Beckenregion/Oberschenkel
M06.37	Rheumaknoten Knöchel/Fuß	M08.96	Juvenile Arthritis, nnbez, Unterschenkel
M06.38	Rheumaknoten, sonstige Lokalisation	M08.97	Juvenile Arthritis, nnbez, Knöchel/Fuß
M06.39	Rheumaknoten, nnbez Lokalisationen	M08.98	Juvenile Arthritis, nnbez, sonstige Lokalisation
M08.00	Juv chron Polyarth, adul Typ, mehrere Lok	M08.99	Juvenile Arthritis, nnbez, nnbez Lokalisationen
M08.01	Juv chron Polyarth, adul Typ, Schulterregion	M30.0	Panarteriitis nodosa
M08.02	Juv chron Polyarth, adul Typ, Oberarm	M30.1	Panarteriitis m Lungenbeteiligung
M08.03	Juv chron Polyarth, adul Typ, Unterarm	M30.2	Juvenile Panarteriitis
M08.04	Juv chron Polyarth, adul Typ, Hand	M30.3	Mukokutanes Lymphknotensynd [Kawasaki-KH]
M08.05	Juv chron Polyarth, adul Typ, Beckenreg/OS	M30.8	Sonst m Panarteriitis nodosa verwandte Zustände
M08.06	Juv chron Polyarth, adul Typ, Unterschenkel	M31.0	Hypersensitivitätsangiitis
M08.07	Juv chron Polyarth, adul Typ, Knöchel/Fuß	M31.3	Wegener-Granulomatose
M08.08	Juv chron Polyarth, adul Typ, sonst Lok	M31.4	Aortenbogen-Syndrom [Takayasu-Syndrom]
M08.09	Juv chron Polyarth, adul Typ, nnbez Lok	M31.5	Riesenzelleriitis b Polymyalgia rheumatica
M08.10	Juvenile Spondylitis ankylosans, mehrere Lok	M31.6	Sonstige Riesenzelleriitis
M08.11	Juvenile Spondylitis ankylosans Schulterregion	M31.7	Mikroskopische Polyangiitis
M08.12	Juvenile Spondylitis ankylosans Oberarm	M31.8	Sonstige nbez nekrotisierende Vaskulopathien
M08.13	Juvenile Spondylitis ankylosans Unterarm	M31.9	Nekrotisierende Vaskulopathie, nnbez
M08.14	Juvenile Spondylitis ankylosans Hand	M32.0	AM-induz systemischer Lupus erythematodes
M08.15	Juvenile Spondylitis ankylosans Beckenreg/OS	M32.1	Syst Lupus erythematodes m Bet Org/Organsyst
M08.16	Juvenile Spondylitis ankylosans Unterschenkel	M32.8	Sonst Formen syst Lupus erythematodes
M08.17	Juvenile Spondylitis ankylosans Knöchel/Fuß	M32.9	Systemischer Lupus erythematodes, nnbez
M08.18	Juvenile Spondylitis ankylosans, sonst Lok	M33.0	Juvenile Dermatomyositis
M08.19	Juvenile Spondylitis ankylosans, nnbez Lok	M33.1	Sonstige Dermatomyositis
M08.20	Juv chron Arth, syst beginn Form, mehrere Lok	M33.2	Polymyositis
M08.21	Juv chron Arth, syst beginn Form, Schulterregion	M33.9	Dermatomyositis-Polymyositis, nnbez
M08.22	Juv chron Arth, syst beginn Form, Oberarm	M34.0	Progressive systemische Sklerose
M08.23	Juv chron Arth, syst beginn Form, Unterarm	M34.1	CR(E)ST-Syndrom
M08.24	Juv chron Arth, syst beginn Form, Hand	M34.2	Systemische Sklerose, d AM od chem Subs induz
M08.25	Juv chron Arth, syst beginn Form, Beckenreg/OS	M34.8	Sonstige Formen systemische Sklerose
M08.26	Juv chron Arth, syst beginn Form, Unterschenkel	M34.9	Systemische Sklerose, nnbez
M08.27	Juv chron Arth, syst beginn Form, Knöchel/Fuß	M35.0	Sicca-Syndrom [Sjögren-Syndrom]
M08.28	Juv chron Arth, syst beginn Form, sonst Lok	M35.1	Sonstige Overlap-Syndrome
M08.29	Juv chron Arth, syst beginn Form, nnbez Lok	M35.2	Behçet-KH
M08.3	Juv chron Arthritis (seroneg), polyartikul Form	M35.3	Polymyalgia rheumatica
M08.40	Juv chron Arth, oligoart Form, mehr Lok	M35.5	Multifokale Fibrosklerose
M08.41	Juv chron Arth, oligoart Form, Schulterreg	M35.8	Sonst nbez KH m Systembeteiligung Bindegewebe
M08.42	Juv chron Arth, oligoart Form, Oberarm	M35.9	KH m Systembeteiligung Bindegewebe, nnbez
M08.43	Juv chron Arth, oligoart Form, Unterarm	M45.00	Spondylitis ankylosans, mehrere Lok WS

M45.01	Spondylitis ankylosans, Okzipito-Atlanto-Axialbereich	M45.06	Spondylitis ankylosans, Lumbalbereich
M45.02	Spondylitis ankylosans, Zervikalbereich	M45.07	Spondylitis ankylosans, Lumbosakralbereich
M45.03	Spondylitis ankylosans, Zervikothorakalbereich	M45.08	Spondylitis ankylosans, Sakral-/Sakrokokzygealbereich
M45.04	Spondylitis ankylosans, Thorakalbereich	M45.09	Spondylitis ankylosans, nnbez Lokalisation
M45.05	Spondylitis ankylosans, Thorakolumbalbereich	R76.2	Falsch-positiver serologischer Syphilistest

Hauptdiagnose I66-2

S32.3	Fraktur Os ilium	S72.02	Schenkelhalsfraktur, (proxim) Epiphyse, Epiphysenlösung
S32.4	Fraktur Acetabulum	S72.03	Schenkelhalsfraktur, subkapital
S32.5	Fraktur Os pubis	S72.04	Schenkelhalsfraktur, mediozervikal
S32.81	Fraktur, Os ischium	S72.05	Schenkelhalsfraktur, Basis
S32.83	Fraktur, Becken, Teil nnbez	S72.08	Schenkelhalsfraktur, sonst Teile
S32.89	Fraktur, sonst u multiple Teile Becken	S72.10	Trochantäre Femurfraktur, nnbez
S72.00	Schenkelhalsfraktur, Teil nnbez	S72.11	Intertrochantäre Femurfraktur
S72.01	SchenkelhalsFx, intrakaps	S72.2	Subtrochantäre Femurfraktur

ADRG I68

Nicht operativ behandelte Erkrankungen und Verletzungen im Wirbelsäulenbereich oder andere Frakturen am Femur

Hauptdiagnose in Tabelle I68-1

DRG I68A

Nicht operativ behandelte Erkrankungen und Verletzungen im Wirbelsäulenbereich, mehr als ein Belegungstag, Alter > 55 Jahre oder mit schweren CC, mit komplexer Diagnose, mit Diszitis oder infektiöser Spondylopathie

Verweildauer > 1 Tag und (Alter > 55 Jahre oder PCCL > 2 oder Nebendiagnose in Tabelle I68-2) und (Hauptdiagnose in Tabelle I68-3 oder Nebendiagnose in Tabelle I68-2) und Hauptdiagnose in Tabelle I68-4

DRG I68B

Nicht operativ behandelte Erkrankungen und Verletzungen im Wirbelsäulenbereich, mehr als ein Belegungstag, Alter > 55 Jahre oder mit schweren CC, mit komplexer Diagnose

Verweildauer > 1 Tag und (Alter > 55 Jahre oder PCCL > 2 oder Nebendiagnose in Tabelle I68-2) und (Hauptdiagnose in Tabelle I68-3 oder Nebendiagnose in Tabelle I68-2)

DRG I68C

Nicht operativ behandelte Erkrankungen und Verletzungen im Wirbelsäulenbereich, mehr als ein Belegungstag, Alter > 55 Jahre oder mit schweren CC oder andere Frakturen am Femur

Hauptdiagnose in Tabelle I68-5 oder Verweildauer > 1 Tag und (Alter > 55 Jahre oder PCCL > 2 oder Nebendiagnose in Tabelle I68-2)

DRG I68D

Nicht operativ behandelte Erkrankungen und Verletzungen im Wirbelsäulenbereich, mehr als ein Belegungstag, Alter < 16 Jahre

Verweildauer > 1 Tag und Alter < 16 Jahre

DRG I68E

Nicht operativ behandelte Erkrankungen und Verletzungen im Wirbelsäulenbereich, mehr als ein Belegungstag, Alter > 15 Jahre

Verweildauer > 1 Tag

DRG I68F

Nicht operativ behandelte Erkrankungen und Verletzungen im Wirbelsäulenbereich, ein Belegungstag

Diagnose I68-1

M40.00	Kyphose als Haltungsstörung, mehrere Lok WS	M40.10	Sonst sek Kyphose, mehrere Lok WS
M40.01	Kyphose als Haltungsstör, Okzipito-Atlanto-Axialbereich	M40.11	Sonst sek Kyphose, Okzipito-Atlanto-Axialbereich
M40.02	Kyphose als Haltungsstörung, Zervikalbereich	M40.12	Sonst sek Kyphose, Zervikalbereich
M40.03	Kyphose als Haltungsstör, Zervikothorakalbereich	M40.13	Sonst sek Kyphose, Zervikothorakalbereich
M40.04	Kyphose als Haltungsstörung, Thorakalbereich	M40.14	Sonst sek Kyphose, Thorakalbereich
M40.05	Kyphose als Haltungsstör, Thorakolumbalbereich	M40.15	Sonst sek Kyphose, Thorakolumbalbereich
M40.06	Kyphose als Haltungsstörung, Lumbalbereich	M40.16	Sonst sek Kyphose, Lumbalbereich
M40.07	Kyphose als Haltungsstör, Lumbosakralbereich	M40.17	Sonst sek Kyphose, Lumbosakralbereich
M40.08	Kyphose als Haltungsstör, Sakral-/Sakrokokzygealbereich	M40.18	Sonst sek Kyphose, Sakral-/Sakrokokzygealbereich
M40.09	Kyphose als Haltungsstörung, nnbez Lokalisation	M40.19	Sonst sek Kyphose, nnbez Lokalisation

M40.20	So u nnbez Kyphose, mehrere Lok Wirbelsäule	M41.30	Thoraxbedingte Skoliose, mehrere Lok WS
M40.21	So u nnbez Kyphose, Okzipito-Atlanto-Axialbereich	M41.31	Thoraxbedingte Skoliose, Okzipito-Atlanto-Axialbereich
M40.22	So u nnbez Kyphose, Zervikalbereich	M41.32	Thoraxbedingte Skoliose, Zervikalbereich
M40.23	So u nnbez Kyphose, Zervikothorakalbereich	M41.33	Thoraxbedingte Skoliose, Zervikothorakalbereich
M40.24	So u nnbez Kyphose, Thorakalbereich	M41.34	Thoraxbedingte Skoliose, Thorakalbereich
M40.25	So u nnbez Kyphose, Thorakolumbalbereich	M41.35	Thoraxbedingte Skoliose, Thorakolumbalbereich
M40.26	So u nnbez Kyphose, Lumbalbereich	M41.36	Thoraxbedingte Skoliose, Lumbalbereich
M40.27	So u nnbez Kyphose, Lumbosakralbereich	M41.37	Thoraxbedingte Skoliose, Lumbosakralbereich
M40.28	So u nnbez Kyphose, Sakral- u Sakrokokzygealbereich	M41.38	Thoraxbedingte Skoliose, Sakral-/Sakrokokzygealbereich
M40.29	So u nnbez Kyphose, nnbez Lokalisation	M41.39	Thoraxbedingte Skoliose, nnbez Lokalisation
M40.30	Flachrücken, mehrere Lok Wirbelsäule	M41.40	Neuromyopath Skoliose, mehrere Lok WS
M40.31	Flachrücken, Okzipito-Atlanto-Axialbereich	M41.41	Neuromyopath Skoliose, Okzipito-Atlanto-Axialbereich
M40.32	Flachrücken, Zervikalbereich	M41.42	Neuromyopathische Skoliose, Zervikalbereich
M40.33	Flachrücken, Zervikothorakalbereich	M41.43	Neuromyopath Skoliose, Zervikothorakalbereich
M40.34	Flachrücken, Thorakalbereich	M41.44	Neuromyopathische Skoliose, Thorakalbereich
M40.35	Flachrücken, Thorakolumbalbereich	M41.45	Neuromyopathische Skoliose, Thorakolumbalber
M40.36	Flachrücken, Lumbalbereich	M41.46	Neuromyopathische Skoliose, Lumbalbereich
M40.37	Flachrücken, Lumbosakralbereich	M41.47	Neuromyopathische Skoliose, Lumbosakralbereich
M40.38	Flachrücken, Sakral-/Sakrokokzygealbereich	M41.48	Neuromyopath Skoliose, Sakral-/Sakrokokzygealbereich
M40.39	Flachrücken, nnbez Lokalisation	M41.49	Neuromyopathische Skoliose, nnbez Lokalisation
M40.40	Sonstige Lordose, mehrere Lok WS	M41.50	Sonst sek Skoliose, mehrere Lok WS
M40.41	Sonstige Lordose, Okzipito-Atlanto-Axialbereich	M41.51	Sonst sek Skoliose, Okzipito-Atlanto-Axialbereich
M40.42	Sonstige Lordose, Zervikalbereich	M41.52	Sonst sek Skoliose, Zervikalbereich
M40.43	Sonstige Lordose, Zervikothorakalbereicheich	M41.53	Sonst sek Skoliose, Zervikothorakalbereich
M40.44	Sonstige Lordose, Thorakalbereich	M41.54	Sonst sek Skoliose, Thorakalbereich
M40.45	Sonstige Lordose, Thorakolumbalbereich	M41.55	Sonst sek Skoliose, Thorakolumbalbereich
M40.46	Sonstige Lordose, Lumbalbereich	M41.56	Sonst sek Skoliose, Lumbalbereich
M40.47	Sonstige Lordose, Lumbosakralbereich	M41.57	Sonst sek Skoliose, Lumbosakralbereich
M40.48	Sonstige Lordose, Sakral-/Sakrokokzygealbereich	M41.58	Sonst sek Skoliose, Sakral-/Sakrokokzygealbereich
M40.49	Sonstige Lordose, nnbez Lokalisation	M41.59	Sonst sek Skoliose, nnbez Lokalisation
M40.50	Lordose, nnbez, mehrere Lok WS	M41.80	So Formen Skoliose, mehrere Lok WS
M40.51	Lordose, nnbez, Okzipito-Atlanto-Axialbereich	M41.81	So Formen Skoliose, Okzipito-Atlanto-Axialbereich
M40.52	Lordose, nnbez, Zervikalbereich	M41.82	So Formen Skoliose, Zervikalbereich
M40.53	Lordose, nnbez, Zervikothorakalbereich	M41.83	So Formen Skoliose, Zervikothorakalbereich
M40.54	Lordose, nnbez, Thorakalbereich	M41.84	So Formen Skoliose, Thorakalbereich
M40.55	Lordose, nnbez, Thorakolumbalbereich	M41.85	So Formen Skoliose, Thorakolumbalbereich
M40.56	Lordose, nnbez, Lumbalbereich	M41.86	So Formen Skoliose, Lumbalbereich
M40.57	Lordose, nnbez, Lumbosakralbereich	M41.87	So Formen Skoliose, Lumbosakralbereich
M40.58	Lordose, nnbez, Sakral-/Sakrokokzygealbereich	M41.88	So Formen Skoliose, Sakral-/Sakrokokzygealbereich
M40.59	Lordose, nnbez, nnbez Lokalisation	M41.89	So Formen Skoliose, nnbez Lokalisation
M41.00	Idiopath Skoliose b Kind, mehrere Lok WS	M41.90	Skoliose, nnbez, mehrere Lok WS
M41.01	Idiopath Skoliose b Kind, Okzipito-Atlanto-Axialbereich	M41.91	Skoliose, nnbez, Okzipito-Atlanto-Axialbereich
M41.02	Idiopath Skoliose b Kind, Zervikalbereich	M41.92	Skoliose, nnbez, Zervikalbereich
M41.03	Idiopath Skoliose b Kind, Zervikothorakalbereich	M41.93	Skoliose, nnbez, Zervikothorakalbereich
M41.04	Idiopath Skoliose b Kind, Thorakalbereich	M41.94	Skoliose, nnbez, Thorakalbereich
M41.05	Idiopath Skoliose b Kind, Thorakolumbalbereich	M41.95	Skoliose, nnbez, Thorakolumbalbereich
M41.06	Idiopath Skoliose b Kind, Lumbalbereich	M41.96	Skoliose, nnbez, Lumbalbereich
M41.07	Idiopath Skoliose b Kind, Lumbosakralbereich	M41.97	Skoliose, nnbez, Lumbosakralbereich
M41.08	Idiopath Skoliose b Kind, Sakral-/Sakrokokzygealbereich	M41.98	Skoliose, nnbez, Sakral-/Sakrokokzygealbereich
M41.09	Idiopath Skoliose b Kind, nnbez Lok	M41.99	Skoliose, nnbez, nnbez Lokalisation
M41.10	Idiopath Skoliose b Jugendl, mehrere Lok WS	M43.00	Spondylolyse, mehrere Lok WS
M41.11	Idiopath Skoliose b Jugendl, Okzipito-Atlanto-Axialbereich	M43.01	Spondylolyse, Okzipito-Atlanto-Axialbereich
M41.12	Idiopath Skoliose b Jugendl, Zervikalbereich	M43.02	Spondylolyse, Zervikalbereich
M41.13	Idiopath Skoliose b Jugendl, Zervikothorakalbereich	M43.03	Spondylolyse, Zervikothorakalbereich
M41.14	Idiopath Skoliose b Jugendl, Thorakalbereich	M43.04	Spondylolyse, Thorakalbereich
M41.15	Idiopath Skoliose b Jugendl, Thorakolumbalbereich	M43.05	Spondylolyse, Thorakolumbalbereich
M41.16	Idiopath Skoliose b Jugendl, Lumbalbereich	M43.06	Spondylolyse, Lumbalbereich
M41.17	Idiopath Skoliose b Jugendl, Lumbosakralbereich	M43.07	Spondylolyse, Lumbosakralbereich
M41.18	Idiopath Skoliose b Jugendl, Sakral-/SakrokokzygealBer	M43.08	Spondylolyse, Sakral- u Sakrokokzygealbereich
M41.19	Idiopath Skoliose b Jugendl, nnbez Lok	M43.09	Spondylolyse, nnbez Lokalisation
M41.20	Sonst idiopath Skoliose, mehrere Lok WS	M43.10	Spondylolisthesis, mehrere Lok WS
M41.21	Sonst idiopath Skoliose, Okzipito-Atlanto-Axialbereich	M43.11	Spondylolisthesis, Okzipito-Atlanto-Axialbereich
M41.22	Sonst idiopath Skoliose, Zervikalbereich	M43.12	Spondylolisthesis, Zervikalbereich
M41.23	Sonst idiopath Skoliose, Zervikothorakalbereich	M43.13	Spondylolisthesis, Zervikothorakalbereich
M41.24	Sonst idiopath Skoliose, Thorakalbereich	M43.14	Spondylolisthesis, Thorakalbereich
M41.25	Sonst idiopath Skoliose, Thorakolumbalbereich	M43.15	Spondylolisthesis, Thorakolumbalbereich
M41.26	Sonst idiopath Skoliose, Lumbalbereich	M43.16	Spondylolisthesis, Lumbalbereich
M41.27	Sonst idiopath Skoliose, Lumbosakralbereich	M43.17	Spondylolisthesis, Lumbosakralbereich
M41.28	Sonst idiopath Skoliose, Sakral-/Sakrokokzygealbereich	M43.18	Spondylolisthesis, Sakral-/Sakrokokzygealbereich
M41.29	Sonst idiopath Skoliose, nnbez Lokalisation	M43.19	Spondylolisthesis, nnbez Lokalisation

M43.20	Sonstige Wirbelfusion, mehrere Lok WS	M46.57	Sonst inf Spondylopathien, Lumbosakralbereich
M43.21	Sonstige Wirbelfusion, Okzipito-Atlanto-Axialbereich	M46.58	Sonst inf Spondylopathien, Sakral-/SakrokokzygBereich
M43.22	Sonstige Wirbelfusion, Zervikalbereich	M46.59	Sonst infektiöse Spondylopathien, nnbez Lok
M43.23	Sonstige Wirbelfusion, Zervikothorakalbereich	M46.80	So nbez entz Spondylopath, mehrere Lok WS
M43.24	Sonstige Wirbelfusion, Thorakalbereich	M46.81	So nbez entz Spondylopath, Okzipito-Atlanto-Axialbereich
M43.25	Sonstige Wirbelfusion, Thorakolumbalbereich	M46.82	So nbez entz Spondylopathien, Zervikalbereich
M43.26	Sonstige Wirbelfusion, Lumbalbereich	M46.83	So nbez entz Spondylopath, Zervikothorakalbereich
M43.27	Sonstige Wirbelfusion, Lumbosakralbereich	M46.84	So nbez entz Spondylopathien, Thorakalbereich
M43.28	Sonstige Wirbelfusion, Sakral-/Sakrokokzygealbereich	M46.85	So nbez entz Spondylopath, Thorakolumbalbereich
M43.29	Sonstige Wirbelfusion, nnbez Lokalisation	M46.86	So nbez entz Spondylopathien, Lumbalbereich
M43.3	Habituelle atlanto-axiale Subluxation m Myelopathie	M46.87	So nbez entz Spondylopath, Lumbosakralbereich
M43.4	Sonstige habituelle atlanto-axiale Subluxation	M46.88	So nbez entz Spondylopath, Sakral-/Sakrokokzygealbereich
M43.50	So habituelle Wirbelsubluxation, mehrere Lok WS	M46.89	So nbez entz Spondylopathien, nnbez Lok
M43.52	So habituelle Wirbelsubluxation, Zervikalbereich	M46.90	Entz Spondylopathie, nnbez, mehrere Lok WS
M43.53	So habituelle Wirbelsubluxation, Zervikothorakalbereich	M46.91	Entz Spondylopathie, nnbez, Okzipito-Atlanto-Axialbereich
M43.54	So habituelle Wirbelsubluxation, Thorakalbereich	M46.92	Entz Spondylopathie, nnbez, Zervikalbereich
M43.55	So habituelle Wirbelsubluxation, Thorakolumbalbereich	M46.93	Entz Spondylopathie, nnbez, Zervikothorakalbereich
M43.56	So habituelle Wirbelsubluxation, Lumbalbereich	M46.94	Entz Spondylopathie, nnbez, Thorakalbereich
M43.57	So habituelle Wirbelsubluxation, Lumbosakralbereich	M46.95	Entz Spondylopathie, nnbez, Thorakolumbalbereich
M43.58	So habituelle Wirbelsubluxation, Sakral-/SakrokokzygBereich	M46.96	Entz Spondylopathie, nnbez, Lumbalbereich
M43.59	So habituelle Wirbelsubluxation, nnbez Lok	M46.97	Entz Spondylopathie, nnbez, Lumbosakralbereich
M43.6	Tortikollis	M46.98	Entz Spondylopathie, nnbez, Sakral-/SakrokokzygBereich
M43.80	So nbez Deform WS/Rück, mehrere Lok WS	M46.99	Entz Spondylopathie, nnbez, nnbez Lokalisation
M43.81	So nbez Deform WS/Rück, Okzipito-Atlanto-Axialbereich	M47.00	A spinAnt/A vert KomprSynd, mehr Lok WS
M43.82	So nbez Deform WS/Rück, Zervikalbereich	M47.01	A spinAnt/A vert KomprSynd, Okz-Atlanto-Axialbereich
M43.83	So nbez Deform WS/Rück, Zervikothorakalbereich	M47.02	A spinAnt/A vert KomprSynd, Zervikalbereich
M43.84	So nbez Deform WS/Rück, Thorakalbereich	M47.03	A spinAnt/A vert KomprSynd, Zervikothorabereich
M43.85	So nbez Deform WS/Rück, Thorakolumbalbereich	M47.04	A spinAnt/A vert KomprSynd, Thorakalbereich
M43.86	So nbez Deform WS/Rück, Lumbalbereich	M47.05	A spinAnt/A vert KomprSynd, Thorakolumbbereich
M43.87	So nbez Deform WS/Rück, Lumbosakralbereich	M47.06	A spinAnt/A vert KomprSynd, Lumbalbereich
M43.88	So nbez Deform WS/Rück, Sakral-/Sakrokokzygealbereich	M47.07	A spinAnt/A vert KomprSynd, Lumbosakrbereich
M43.89	So nbez Deform WS/Rück, nnbez Lok	M47.08	A spinAnt/A vert KomprSynd, Sakr/SakrokokzygBereich
M43.90	Deform WS/Rück, nnbez, mehrere Lok WS	M47.09	A spinAnt/A vert KomprSynd, nnbez Lok
M43.91	Deform WS/Rück, nnbez, Okzipito-Atlanto-Axialbereich	M47.10	So Spond m Myelopathie, mehrere Lok WS
M43.92	Deform WS/Rück, nnbez, Zervikalbereich	M47.11	So Spondylose m Myelopathie, Okzipito-Atlanto-Axialber
M43.93	Deform WS/Rück, nnbez, Zervikothorakalbereich	M47.12	So Spondylose m Myelopathie, Zervikalbereich
M43.94	Deform WS/Rück, nnbez, Thorakalbereich	M47.13	So Spondylose m Myelopathie, Zervikothorakalber
M43.95	Deform WS/Rück, nnbez, Thorakolumbalbereich	M47.14	So Spondylose m Myelopathie, Thorakalbereich
M43.96	Deform WS/Rück, nnbez, Lumbalbereich	M47.15	So Spondylose m Myelopathie, Thorakolumbalbereich
M43.97	Deform WS/Rück, nnbez, Lumbosakralbereich	M47.16	So Spondylose m Myelopathie, Lumbalbereich
M43.98	Deform WS/Rück, nnbez, Sakral-/Sakrokokzygealbereich	M47.17	So Spondylose m Myelopathie, Lumbosakralbereich
M43.99	Deformität Wirbelsäule/Rücken, nnbez, nnbez Lok	M47.18	So Spondylose m Myelopathie, Sakral-/SakrokokzygBer
M46.00	Spinale Enthesopathie, mehrere Lok WS	M47.19	Sonstige Spondylose mit Myelopathie, nnbez Lok
M46.01	Spinale Enthesopathie, Okzipito-Atlanto-Axialbereich	M47.20	So Spondylose m RadikPath, mehrere Lok WS
M46.02	Spinale Enthesopathie, Zervikalbereich	M47.21	So Spondylose m RadikPath, Okzipito-Atlanto-Axialber
M46.03	Spinale Enthesopathie, Zervikothorakalbereich	M47.22	So Spondylose m RadikPath, Zervikalbereich
M46.04	Spinale Enthesopathie, Thorakalbereich	M47.23	So Spondylose m RadikPath, Zervikothorakalbereich
M46.05	Spinale Enthesopathie, Thorakolumbalbereich	M47.24	So Spondylose m RadikPath, Thorakalbereich
M46.06	Spinale Enthesopathie, Lumbalbereich	M47.25	So Spondylose m RadikPath, Thorakolumbalbereich
M46.07	Spinale Enthesopathie, Lumbosakralbereich	M47.26	So Spondylose m RadikPath, Lumbalbereich
M46.08	Spinale Enthesopathie, Sakral-/Sakrokokzygealbereich	M47.27	So Spondylose m RadikPath, Lumbosakralbereich
M46.09	Spinale Enthesopathie, nnbez Lokalisation	M47.28	So Spondylose m RadikPath, Sakral-/SakrokokzygBer
M46.1	Sakroiliitis, aonkl	M47.29	Sonst Spondylose m Radikulopathie, nnbez Lok
M46.40	Diszitis, nnbez, mehrere Lok WS	M47.80	Sonst Spondylose, mehrere Lok WS
M46.41	Diszitis, nnbez, Okzipito-Atlanto-Axialbereich	M47.81	Sonst Spondylose, Okzipito-Atlanto-Axialbereich
M46.42	Diszitis, nnbez, Zervikalbereich	M47.82	Sonst Spondylose, Zervikalbereich
M46.43	Diszitis, nnbez, Zervikothorakalbereich	M47.83	Sonst Spondylose, Zervikothorakalbereich
M46.44	Diszitis, nnbez, Thorakalbereich	M47.84	Sonst Spondylose, Thorakalbereich
M46.45	Diszitis, nnbez, Thorakolumbalbereich	M47.85	Sonst Spondylose, Thorakolumbalbereich
M46.46	Diszitis, nnbez, Lumbalbereich	M47.86	Sonst Spondylose, Lumbalbereich
M46.47	Diszitis, nnbez, Lumbosakralbereich	M47.87	Sonst Spondylose, Lumbosakralbereich
M46.48	Diszitis, nnbez, Sakral-/Sakrokokzygealbereich	M47.88	Sonst Spondylose, Sakral-/Sakrokokzygealbereich
M46.49	Diszitis, nnbez, nnbez Lokalisation	M47.89	Sonst Spondylose, nnbez Lokalisation
M46.50	Sonst inf Spondylopathien, mehrere Lok WS	M47.90	Spondylose, nnbez, mehrere Lok WS
M46.51	Sonst inf Spondylopathien, Okzipito-Atlanto-Axialbereich	M47.91	Spondylose, nnbez, Okzipito-Atlanto-Axialbereich
M46.52	Sonst inf Spondylopathien, Zervikalbereich	M47.92	Spondylose, nnbez, Zervikalbereich
M46.53	Sonst inf Spondylopathien, Zervikothorakalbereich	M47.93	Spondylose, nnbez, Zervikothorakalbereich
M46.54	Sonst inf Spondylopathien, Thorakalbereich	M47.94	Spondylose, nnbez, Thorakalbereich
M46.55	Sonst inf Spondylopathien, Thorakolumbalbereich	M47.95	Spondylose, nnbez, Thorakolumbalbereich
M46.56	Sonst inf Spondylopathien, Lumbalbereich	M47.96	Spondylose, nnbez, Lumbalbereich

M47.97	Spondylose, nnbez, Lumbosakralbereich	M51.1	Lumbale u so Bandscheibenschäden m Radikulopathie
M47.98	Spondylose, nnbez, Sakral-/Sakrokokzygealbereich	M51.2	Sonstige nbez Bandscheibenverlagerung
M47.99	Spondylose, nnbez, nnbez Lokalisation	M51.3	Sonstige nbez Bandscheibendegeneration
M48.00	Spinal(kanal)stenose, mehrere Lok WS	M51.4	Schmorl-Knötchen
M48.01	Spinal(kanal)stenose: Okzipito-Atlanto-Axialbereich	M51.8	Sonstige nbez Bandscheibenschäden
M48.02	Spinal(kanal)stenose: Zervikalbereich	M51.9	Bandscheibenschaden, nnbez
M48.03	Spinal(kanal)stenose: Zervikothorakalbereich	M53.20	Instabilität WS, mehrere Lok WS
M48.04	Spinal(kanal)stenose: Thorakalbereich	M53.21	Instabilität WS, Okzipito-Atlanto-Axialbereich
M48.05	Spinal(kanal)stenose: Thorakolumbalbereich	M53.22	Instabilität WS, Zervikalbereich
M48.06	Spinal(kanal)stenose: Lumbalbereich	M53.23	Instabilität WS, Zervikothorakalbereich
M48.07	Spinal(kanal)stenose: Lumbosakralbereich	M53.24	Instabilität WS, Thorakalbereich
M48.08	Spinal(kanal)stenose: Sakral- und Sakrokokzygealbereich	M53.25	Instabilität WS, Thorakolumbalbereich
M48.09	Spinal(kanal)stenose: Nicht näher bezeichnete Lokalisation	M53.26	Instabilität WS, Lumbalbereich
M48.10	Spondyl hyperost [F-O], mehrere Lok WS	M53.27	Instabilität WS, Lumbosakralbereich
M48.11	Spondyl hyperost [F-O], Okzipito-Atlanto-Axialbereich	M53.28	Instabilität WS, Sakral-/Sakrokokzygealbereich
M48.12	Spondyl hyperost [F-O], Zervikalbereich	M53.29	Instabilität WS, nnbez Lokalisation
M48.13	Spondyl hyperost [F-O], Zervikothorakalbereich	M53.3	KH Sakrokokzygealregion, aonkl
M48.14	Spondyl hyperost [F-O], Thorakalbereich	M53.80	So nbez KH WS u Rücken, mehrere Lok WS
M48.15	Spondyl hyperost [F-O], Thorakolumbalbereich	M53.81	So nbez KH WS u Rücken, Okzipito-Atlanto-Axialbereich
M48.16	Spondyl hyperost [F-O], Lumbalbereich	M53.82	So nbez KH WS u Rücken, Zervikalbereich
M48.17	Spondyl hyperost [F-O], Lumbosakralbereich	M53.83	So nbez KH WS u Rücken, Zervikothorakalbereich
M48.18	Spondyl hyperost [F-O], Sakral-/Sakrokokzygealbereich	M53.84	So nbez KH WS u Rücken, Thorakalbereich
M48.19	Spondylitis hyperostotica [F-O], nnbez Lok	M53.85	So nbez KH WS u Rücken, Thorakolumbalbereich
M48.20	Baastrup-Syndrom, mehrere Lok WS	M53.86	So nbez KH WS u Rücken, Lumbalbereich
M48.21	Baastrup-Syndrom, Okzipito-Atlanto-Axialbereich	M53.87	So nbez KH WS u Rücken, Lumbosakralbereich
M48.22	Baastrup-Syndrom, Zervikalbereich	M53.88	So nbez KH WS u Rücken, Sakral-/Sakrokokzygealbereich
M48.23	Baastrup-Syndrom, Zervikothorakalbereich	M53.89	So nbez KH WS u Rücken, nnbez Lok
M48.24	Baastrup-Syndrom, Thorakalbereich	M53.90	KH WS u Rücken, nnbez, mehrere Lok WS
M48.25	Baastrup-Syndrom, Thorakolumbalbereich	M53.91	KH WS u Rücken, nnbez, Okzipito-Atlanto-Axialbereich
M48.26	Baastrup-Syndrom, Lumbalbereich	M53.92	KH WS u Rücken, nnbez, Zervikalbereich
M48.27	Baastrup-Syndrom, Lumbosakralbereich	M53.93	KH WS u Rücken, nnbez, Zervikothorakalbereich
M48.28	Baastrup-Syndrom, Sakral-/Sakrokokzygealbereich	M53.94	KH WS u Rücken, nnbez, Thorakalbereich
M48.29	Baastrup-Syndrom, nnbez Lokalisation	M53.95	KH WS u Rücken, nnbez, Thorakolumbalbereich
M48.30	Traumat Spondylopathie, mehrere Lok WS	M53.96	KH WS u Rücken, nnbez, Lumbalbereich
M48.31	Traumat Spondylopathie, Okzipito-Atlanto-Axialbereich	M53.97	KH WS u Rücken, nnbez, Lumbosakralbereich
M48.32	Traumat Spondylopathie, Zervikalbereich	M53.98	KH WS u Rücken, nnbez, Sakral-/Sakrokokzygealbereich
M48.33	Traumat Spondylopathie, Zervikothorakalbereich	M53.99	KH WS u Rücken, nnbez, nnbez Lokalisation
M48.34	Traumat Spondylopathie, Thorakalbereich	M54.03	Pannikulitis Nacken-/Rückenregion, Zervikothorakalbereich
M48.35	Traumat Spondylopathie, Thorakolumbalbereich	M54.04	Pannikulitis Nacken-/Rückenregion, Thorakalbereich
M48.36	Traumat Spondylopathie, Lumbalbereich	M54.05	Pannikulitis Nacken-/Rückenregion, Thorakolumbalbereich
M48.37	Traumat Spondylopathie, Lumbosakralbereich	M54.06	Pannikulitis Nacken-/Rückenregion, Lumbalbereich
M48.38	Traumat Spondylopathie, Sakral-/Sakrokokzygealbereich	M54.07	Pannikulitis Nacken-/Rückenregion, Lumbosakralbereich
M48.39	Traumat Spondylopathie, nnbez Lokalisation	M54.08	Pannikulitis Nacken-/Rückenregion, Sakr-/SakrokokzygBer
M48.80	So nbez Spondylopathien, mehrere Lok WS	M54.09	Pannikulitis Nacken-/Rückenregion, nnbez Lok
M48.81	So nbez Spondylopathien, Okzipito-Atlanto-Axialbereich	M54.14	Radikulopathie, Thorakalbereich
M48.82	So nbez Spondylopathien, Zervikalbereich	M54.15	Radikulopathie, Thorakolumbalbereich
M48.83	So nbez Spondylopathien, Zervikothorakalbereich	M54.16	Radikulopathie, Lumbalbereich
M48.84	So nbez Spondylopathien, Thorakalbereich	M54.17	Radikulopathie, Lumbosakralbereich
M48.85	So nbez Spondylopathien, Thorakolumbalbereich	M54.18	Radikulopathie, Sakral-/Sakrokokzygealbereich
M48.86	So nbez Spondylopathien, Lumbalbereich	M54.2	Zervikalneuralgie
M48.87	So nbez Spondylopathien, Lumbosakralbereich	M54.3	Ischialgie
M48.88	So nbez Spondylopathien, Sakral-/Sakrokokzygealbereich	M54.4	Lumboischialgie
M48.89	So nbez Spondylopathien, nnbez Lokalisation	M54.5	Kreuzschmerz
M48.90	Spondylopathie, nnbez, mehrere Lok WS	M54.6	Schmerzen im Bereich BWS
M48.91	Spondylopathie, nnbez, Okzipito-Atlanto-Axialbereich	M54.80	Sonst Rückenschmerzen, mehrere Lok WS
M48.92	Spondylopathie, nnbez, Zervikalbereich	M54.81	Sonst Rückenschmerzen, Okzipito-Atlanto-Axialbereich
M48.93	Spondylopathie, nnbez, Zervikothorakalbereich	M54.82	Sonst Rückenschmerzen, Zervikalbereich
M48.94	Spondylopathie, nnbez, Thorakalbereich	M54.83	Sonst Rückenschmerzen, Zervikothorakalbereich
M48.95	Spondylopathie, nnbez, Thorakolumbalbereich	M54.84	Sonst Rückenschmerzen, Thorakalbereich
M48.96	Spondylopathie, nnbez, Lumbalbereich	M54.85	Sonst Rückenschmerzen, Thorakolumbalbereich
M48.97	Spondylopathie, nnbez, Lumbosakralbereich	M54.86	Sonst Rückenschmerzen, Lumbalbereich
M48.98	Spondylopathie, nnbez, Sakral-/Sakrokokzygealbereich	M54.87	Sonst Rückenschmerzen, Lumbosakralbereich
M48.99	Spondylopathie, nnbez, nnbez Lokalisation	M54.88	Sonst Rückenschmerzen, Sakral-/SakrokokzygBereich
M50.0	Zervikaler Bandscheibenschaden m Myelopathie	M54.89	Sonst Rückenschmerzen, nnbez Lokalisation
M50.1	Zervikaler Bandscheibenschaden m Radikulopathie	M54.90	Rückenschmerzen, nnbez, mehrere Lok WS
M50.2	Sonstige zervikale Bandscheibenverlagerung	M54.91	Rückenschmerzen, nnbez, Okzipito-Atlanto-Axialbereich
M50.3	Sonstige zervikale Bandscheibendegeneration	M54.92	Rückenschmerzen, nnbez, Zervikalbereich
M50.8	Sonstige zervikale Bandscheibenschäden	M54.93	Rückenschmerzen, nnbez, Zervikothorakalbereich
M50.9	Zervikaler Bandscheibenschaden, nnbez	M54.94	Rückenschmerzen, nnbez, Thorakalbereich
M51.0	Lumbale u so Bandscheibenschäden m Myelopathie	M54.95	Rückenschmerzen, nnbez, Thorakolumbalbereich

M54.96	Rückenschmerzen, nnbez, Lumbalbereich	S13.18	Luxation Halswirbel, sonstige
M54.97	Rückenschmerzen, nnbez, Lumbosakralbereich	S13.2	Luxation sonst u nnbez Teile im Bereich Hals
M54.98	Rückenschmerzen, nnbez, Sakral-/Sakrokokzygealbereich	S13.3	Multiple Luxationen im Bereich Hals
M54.99	Rückenschmerzen, nnbez, nnbez Lokalisation	S13.4	Verstauchung u Zerrung, Halswirbelsäule
M96.1	Postlaminektomie-Syndrom, aonkl	S13.6	Verstauch u Zerr Gelenke Bänder, so u nnbez Teile Hals
M96.2	Kyphose nach Bestrahlung	S16	Verletzung von Muskeln u Sehnen in Halshöhe
M96.3	Kyphose nach Laminektomie	S22.00	Fraktur Brustwirbel, Höhe nnbez
M96.4	Postoperative Lordose	S22.01	Fraktur Brustwirbel, T1 u T2
M96.5	Skoliose nach Bestrahlung	S22.02	Fraktur Brustwirbel, T3 u T4
M99.30	Knöch Sten SpinKan, Kopfber	S22.03	Fraktur Brustwirbel, T5 u T6
M99.31	Knöch Sten SpinKan, Zervikalber	S22.04	Fraktur Brustwirbel, T7 u T8
M99.32	Knöch Sten SpinKan, Thorakalber	S22.05	Fraktur Brustwirbel, T9 u T10
M99.33	Knöch Sten SpinKan, Lumbalber	S22.06	Fraktur Brustwirbel, T11 u T12
M99.34	Knöch Sten SpinKan, Sakralber	S22.1	Multiple Frakturen Brustwirbelsäule
M99.39	Knöch Sten SpinKan, Abd u sonst Lok	S23.0	Traumatische Ruptur thorakale Bandscheibe
M99.40	Bgwebig Sten SpinKan, Kopfber	S23.10	Luxation Brustwirbel, Höhe nnbez
M99.41	Bgwebig Sten SpinKan, Zervikalber	S23.11	Luxation Brustwirbel, T1/T2 u T2/T3
M99.42	Bgwebig Sten SpinKan, Thorakalber	S23.12	Luxation Brustwirbel, T3/T4 u T4/T5
M99.43	Bgwebig Sten SpinKan, Lumbalber	S23.13	Luxation Brustwirbel, T5/T6 u T6/T7
M99.44	Bgwebig Sten SpinKan, Sakralber	S23.14	Luxation Brustwirbel, T7/T8 u T8/T9
M99.49	Bgwebig Sten SpinKan, Abd u sonst Lok	S23.15	Luxation Brustwirbel, T9/T10 u T10/T11
M99.50	Sten SpinKan d Bandsch, Kopfber	S23.16	Luxation Brustwirbel, T11/T12
M99.51	Sten SpinKan d Bandsch, Zervikalber	S23.17	Luxation Brustwirbel, T12/L1
M99.52	Sten SpinKan d Bandsch, Thorakalber	S23.3	Verstauchung u Zerrung Brustwirbelsäule
M99.53	Sten SpinKan d Bandsch, Lumbalber	S29.0	Verletzung von Muskeln u Sehnen in Thoraxhöhe
M99.59	Sten SpinKan d Bandsch, Abd u sonst Lok	S32.00	Fraktur Lendenwirbel, Höhe nnbez
M99.60	Sten For intervert, knöch od d Sublux, Kopfber	S32.01	Fraktur Lendenwirbel, L1
M99.61	Sten For intervert, knöch od d Sublux, Zervikalber	S32.02	Fraktur Lendenwirbel, L2
M99.62	Sten For intervert, knöch od d Sublux, Thorakalber	S32.03	Fraktur Lendenwirbel, L3
M99.63	Sten For intervert, knöch od d Sublux, Lumbalber	S32.04	Fraktur Lendenwirbel, L4
M99.64	Sten For intervert, knöch od d Sublux, Sakralber	S32.05	Fraktur Lendenwirbel, L5
M99.69	Sten For intervert, knöch od d Sublux, Abd u sonst Lok	S32.1	Fraktur Os sacrum
M99.70	Sten For intervert, bgwebig od d Bandsch, Kopfber	S32.2	Fraktur Os coccygis
M99.71	Sten For intervert, bgwebig od d Bandsch, Zervikalber	S32.82	Fraktur, Lendenwirbelsäule u Kreuzbein, Teil nnbez
M99.72	Sten For intervert, bgwebig od d Bandsch, Thorakalber	S33.0	Traumatische Ruptur einer lumbalen Bandscheibe
M99.73	Sten For intervert, bgwebig od d Bandsch, Lumbalber	S33.10	Luxation Lendenwirbel, Höhe nnbez
M99.74	Sten For intervert, bgwebig od d Bandsch, Sakralber	S33.11	Luxation Lendenwirbel, L1/L2
M99.79	Sten For intervert, bgwebig od d Bandsch, Abd u sonst Lok	S33.12	Luxation Lendenwirbel, L2/L3
Q76.21	Angeborene Spondylolisthesis	S33.13	Luxation Lendenwirbel, L3/L4
Q76.22	Angeborene Spondylolyse	S33.14	Luxation Lendenwirbel, L4/L5
Q76.3	Angeborene Skoliose d angeborene Knochenfehlbildung	S33.15	Luxation Lendenwirbel, L5/S1
Q76.4	Sonst angeborene Fehlbildung WS oh Skoliose	S33.2	Luxation Iliosakral-/Sakro-Kokzygealgelenk
S12.0	Fraktur 1. Halswirbel	S33.3	Luxation sonst u nnbez Teile Lendenwirbelsäule Becken
S12.1	Fraktur 2. Halswirbel	S33.4	Traumatische Symphysensprengung
S12.21	Fraktur 3. Halswirbel	S33.50	Verstauchung Zerrung Lendenwirbelsäule, nnbez
S12.22	Fraktur 4. Halswirbel	S33.51	Verstauchung Zerrung Junct lumbosacr u Bänder
S12.23	Fraktur 5. Halswirbel	S33.6	Verstauchung Zerrung Iliosakralgelenk
S12.24	Fraktur 6. Halswirbel	S33.7	Verstauchung Zerrung so u nnbez Teile LWS Becken
S12.25	Fraktur 7. Halswirbel	S39.0	Verletzung Muskeln Sehnen Abd LumbosakrGeg Becken
S12.7	Multiple Frakturen Halswirbelsäule	S72.40	Distale Fraktur Femur, Teil nnbez
S12.9	Fraktur im Bereich Hals, Teil nnbez	S72.41	Distale Fraktur Femur, Condylus (lateralis) (medialis)
S13.0	Traumatische Ruptur zervikale Bandscheibe	S72.42	Distale Fraktur Femur, Epiphyse, Epiphysenlösung
S13.10	Luxation Halswirbel, Höhe nnbez	S72.43	Distale Fraktur Femur, suprakondylär
S13.11	Luxation Halswirbel, C1/C2	S72.44	Distale Fraktur Femur, interkondylär
S13.12	Luxation Halswirbel, C2/C3	S72.8	Frakturen sonstiger Teile, Femur
S13.13	Luxation Halswirbel, C3/C4	S72.9	Fraktur Femur, Teil nnbez
S13.14	Luxation Halswirbel, C4/C5	T08.0	Fraktur WS, Höhe nnbez, geschlossen od onA
S13.15	Luxation Halswirbel, C5/C6	T08.1	Fraktur Wirbelsäule, Höhe nnbez, Offen
S13.16	Luxation Halswirbel, C6/C7	T09.2	Lux Verstauch Zerrung nnbez Gelenke u Bänder Rumpf
S13.17	Luxation Halswirbel, C7/T1		

Nebendiagnose I68-2

G04.1	Tropische spastische Paraplegie	G82.32	Schlaff Tetrapares u Tetrapleg, chron kompl QSL
G82.02	Schlaff Parapares u Parapleg, chron kompl QSL	G82.33	Schlaff Tetrapares u Tetrapleg, chron inkompl QSL
G82.03	Schlaff Parapares u Parapleg, chron inkompl QSL	G82.42	Spast Tetrapares u Tetrapleg, chron kompl QSL
G82.12	Spast Parapares u Parapleg, chron kompl QSL	G82.43	Spast Tetrapares u Tetrapleg, chron inkompl QSL
G82.13	Spast Parapares u Parapleg, chron inkompl QSL	G82.52	Tetrapares u Tetrapleg, nnbez, chron kompl QSL
G82.22	Parapares u Parapleg, nnbez, chron kompl QSL	G82.53	Tetrapares u Tetrapleg, nnbez, chron inkompl QSL
G82.23	Parapares u Parapleg, nnbez, chron inkompl QSL	P11.51	Geburtsverletzung Wirbelsäule u RM m chron QSL

Hauptdiagnose I68-3

M46.00	Spinale Enthesopathie, mehrere Lok WS	S12.9	Fraktur im Bereich Hals, Teil nnbez
M46.01	Spinale Enthesopathie, Okzipito-Atlanto-Axialbereich	S13.0	Traumatische Ruptur zervikale Bandscheibe
M46.02	Spinale Enthesopathie, Zervikalbereich	S13.10	Luxation Halswirbel, Höhe nnbez
M46.03	Spinale Enthesopathie, Zervikothorakalbereich	S13.11	Luxation Halswirbel, C1/C2
M46.04	Spinale Enthesopathie, Thorakalbereich	S13.12	Luxation Halswirbel, C2/C3
M46.05	Spinale Enthesopathie, Thorakolumbalbereich	S13.13	Luxation Halswirbel, C3/C4
M46.06	Spinale Enthesopathie, Lumbalbereich	S13.14	Luxation Halswirbel, C4/C5
M46.07	Spinale Enthesopathie, Lumbosakralbereich	S13.15	Luxation Halswirbel, C5/C6
M46.08	Spinale Enthesopathie, Sakral-/Sakrokokzygealbereich	S13.16	Luxation Halswirbel, C6/C7
M46.09	Spinale Enthesopathie, nnbez Lokalisation	S13.17	Luxation Halswirbel, C7/T1
M46.1	Sakroiliitis, aonkl	S13.18	Luxation Halswirbel, sonstige
M46.40	Diszitis, nnbez, mehrere Lok WS	S13.2	Luxation sonst u nnbez Teile im Bereich Hals
M46.41	Diszitis, nnbez, Okzipito-Atlanto-Axialbereich	S13.3	Multiple Luxationen im Bereich Hals
M46.42	Diszitis, nnbez, Zervikalbereich	S13.4	Verstauchung u Zerrung, Halswirbelsäule
M46.43	Diszitis, nnbez, Zervikothorakalbereich	S13.6	Verstauch u Zerr Gelenke Bänder, so u nnbez Teile Hals
M46.44	Diszitis, nnbez, Thorakalbereich	S22.00	Fraktur Brustwirbel, Höhe nnbez
M46.45	Diszitis, nnbez, Thorakolumbalbereich	S22.01	Fraktur Brustwirbel, T1 u T2
M46.46	Diszitis, nnbez, Lumbalbereich	S22.02	Fraktur Brustwirbel, T3 u T4
M46.47	Diszitis, nnbez, Lumbosakralbereich	S22.03	Fraktur Brustwirbel, T5 u T6
M46.48	Diszitis, nnbez, Sakral-/Sakrokokzygealbereich	S22.04	Fraktur Brustwirbel, T7 u T8
M46.49	Diszitis, nnbez, nnbez Lokalisation	S22.05	Fraktur Brustwirbel, T9 u T10
M46.50	Sonst inf Spondylopathien, mehrere Lok WS	S22.06	Fraktur Brustwirbel, T11 u T12
M46.51	Sonst inf Spondylopathien, Okzipito-Atlanto-Axialbereich	S22.1	Multiple Frakturen Brustwirbelsäule
M46.52	Sonst inf Spondylopathien, Zervikalbereich	S23.0	Traumatische Ruptur thorakale Bandscheibe
M46.53	Sonst inf Spondylopathien, Zervikothorakalbereich	S23.10	Luxation Brustwirbel, Höhe nnbez
M46.54	Sonst inf Spondylopathien, Thorakalbereich	S23.11	Luxation Brustwirbel, T1/T2 u T2/T3
M46.55	Sonst inf Spondylopathien, Thorakolumbalbereich	S23.12	Luxation Brustwirbel, T3/T4 u T4/T5
M46.56	Sonst inf Spondylopathien, Lumbalbereich	S23.13	Luxation Brustwirbel, T5/T6 u T6/T7
M46.57	Sonst inf Spondylopathien, Lumbosakralbereich	S23.14	Luxation Brustwirbel, T7/T8 u T8/T9
M46.58	Sonst inf Spondylopathien, Sakral-/SakrokokzygBereich	S23.15	Luxation Brustwirbel, T9/T10 u T10/T11
M46.59	Sonst infektiöse Spondylopathien, nnbez Lok	S23.16	Luxation Brustwirbel, T11/T12
M46.80	So nbez entz Spondylopath, mehrere Lok WS	S23.17	Luxation Brustwirbel, T12/L1
M46.81	So nbez entz Spondylopath, Okzipito-Atlanto-Axialbereich	S23.3	Verstauchung u Zerrung Brustwirbelsäule
M46.82	So nbez entz Spondylopathien, Zervikalbereich	S32.00	Fraktur Lendenwirbel, Höhe nnbez
M46.83	So nbez entz Spondylopath, Zervikothorakalbereich	S32.01	Fraktur Lendenwirbel, L1
M46.84	So nbez entz Spondylopathien, Thorakalbereich	S32.02	Fraktur Lendenwirbel, L2
M46.85	So nbez entz Spondylopath, Thorakolumbalbereich	S32.03	Fraktur Lendenwirbel, L3
M46.86	So nbez entz Spondylopathien, Lumbalbereich	S32.04	Fraktur Lendenwirbel, L4
M46.87	So nbez entz Spondylopath, Lumbosakralbereich	S32.05	Fraktur Lendenwirbel, L5
M46.88	So nbez entz Spondylopath, Sakral-/Sakrokokzygealbereich	S32.1	Fraktur Os sacrum
M46.89	So nbez entz Spondylopathien, nnbez Lok	S32.2	Fraktur Os coccygis
M46.90	Entz Spondylopathie, nnbez, mehrere Lok WS	S32.82	Fraktur, Lendenwirbelsäule u Kreuzbein, Teil nnbez
M46.91	Entz Spondylopathie, nnbez, Okzipito-Atlanto-Axialbereich	S33.0	Traumatische Ruptur einer lumbalen Bandscheibe
M46.92	Entz Spondylopathie, nnbez, Zervikalbereich	S33.10	Luxation Lendenwirbel, Höhe nnbez
M46.93	Entz Spondylopathie, nnbez, Zervikothorakalbereich	S33.11	Luxation Lendenwirbel, L1/L2
M46.94	Entz Spondylopathie, nnbez, Thorakalbereich	S33.12	Luxation Lendenwirbel, L2/L3
M46.95	Entz Spondylopathie, nnbez, Thorakolumbalbereich	S33.13	Luxation Lendenwirbel, L3/L4
M46.96	Entz Spondylopathie, nnbez, Lumbalbereich	S33.14	Luxation Lendenwirbel, L4/L5
M46.97	Entz Spondylopathie, nnbez, Lumbosakralbereich	S33.15	Luxation Lendenwirbel, L5/S1
M46.98	Entz Spondylopathie, nnbez, Sakral-/SakrokokzygBereich	S33.2	Luxation Iliosakral-/Sakro-Kokzygealgelenk
M46.99	Entz Spondylopathie, nnbez, nnbez Lokalisation	S33.3	Luxation sonst u nnbez Teile Lendenwirbelsäule Becken
S12.0	Fraktur 1. Halswirbel	S33.4	Traumatische Symphysensprengung
S12.1	Fraktur 2. Halswirbel	S33.50	Verstauchung Zerrung Lendenwirbelsäule, nnbez
S12.21	Fraktur 3. Halswirbel	S33.51	Verstauchung Zerrung Junct lumbosacr u Bänder
S12.22	Fraktur 4. Halswirbel	S33.6	Verstauchung Zerrung Iliosakralgelenk
S12.23	Fraktur 5. Halswirbel	S33.7	Verstauchung Zerrung so u nnbez Teile LWS Becken
S12.24	Fraktur 6. Halswirbel	S39.0	Verletzung Muskeln Sehnen Abd LumbosakrGeg Becken
S12.25	Fraktur 7. Halswirbel	T08.0	Fraktur WS, Höhe nnbez, geschlossen od onA
S12.7	Multiple Frakturen Halswirbelsäule	T08.1	Fraktur Wirbelsäule, Höhe nnbez, Offen

Hauptdiagnose I68-4

M46.40	Diszitis, nnbez, mehrere Lok WS	M46.46	Diszitis, nnbez, Lumbalbereich
M46.41	Diszitis, nnbez, Okzipito-Atlanto-Axialbereich	M46.47	Diszitis, nnbez, Lumbosakralbereich
M46.42	Diszitis, nnbez, Zervikalbereich	M46.48	Diszitis, nnbez, Sakral-/Sakrokokzygealbereich
M46.43	Diszitis, nnbez, Zervikothorakalbereich	M46.49	Diszitis, nnbez, nnbez Lokalisation
M46.44	Diszitis, nnbez, Thorakalbereich	M46.50	Sonst inf Spondylopathien, mehrere Lok WS
M46.45	Diszitis, nnbez, Thorakolumbalbereich	M46.51	Sonst inf Spondylopathien, Okzipito-Atlanto-Axialbereich

M46.52	Sonst inf Spondylopathien, Zervikalbereich	M46.56	Sonst inf Spondylopathien, Lumbalbereich
M46.53	Sonst inf Spondylopathien, Zervikothorakalbereich	M46.57	Sonst inf Spondylopathien, Lumbosakralbereich
M46.54	Sonst inf Spondylopathien, Thorakalbereich	M46.58	Sonst inf Spondylopathien, Sakral-/SakrokokzygBereich
M46.55	Sonst inf Spondylopathien, Thorakolumbalbereich	M46.59	Sonst infektiöse Spondylopathien, nnbez Lok

Hauptdiagnose I68-5

S72.40	Distale Fraktur Femur, Teil nnbez	S72.44	Distale Fraktur Femur, interkondylär
S72.41	Distale Fraktur Femur, Condylus (lateralis) (medialis)	S72.8	Frakturen sonstiger Teile, Femur
S72.42	Distale Fraktur Femur, Epiphyse, Epiphysenlösung	S72.9	Fraktur Femur, Teil nnbez
S72.43	Distale Fraktur Femur, suprakondylär		

ADRG I69

Knochenkrankheiten und spezifische Arthropathien

Hauptdiagnose in Tabelle I69-1

DRG I69A

Knochenkrankheiten und spezifische Arthropathien, Alter < 16 Jahre oder konservative komplexe Behandlung bei Osteoporose / Fraktur des Achsenskeletts, ab 7 Behandlungstage

Alter < 16 Jahre oder Prozedur in Tabelle I69-2

DRG I69B

Knochenkrankheiten u. spezifische Arthropathien, Alter > 15 Jahre

Hauptdiagnose I69-1

E55.0	Floride Rachitis	M06.20	Bursitis b chron Polyarthrit, mehrere Lok
M02.10	Postenteritische Arthritis, mehrere Lok	M06.21	Bursitis b chron Polyarthrit Schulterregion
M02.11	Postenteritische Arthritis Schulterregion	M06.22	Bursitis b chron Polyarthrit Oberarm
M02.12	Postenteritische Arthritis Oberarm	M06.23	Bursitis b chron Polyarthrit Unterarm
M02.13	Postenteritische Arthritis Unterarm	M06.24	Bursitis b chron Polyarthrit Hand
M02.14	Postenteritische Arthritis Hand	M06.25	Bursitis b chron Polyarthrit Becken/Oberschenkel
M02.15	Postenteritische Arthritis Beckenregion/Oberschenkel	M06.26	Bursitis b chron Polyarthrit Unterschenkel
M02.16	Postenteritische Arthritis Unterschenkel	M06.27	Bursitis b chron Polyarthrit Knöchel/Fuß
M02.17	Postenteritische Arthritis Knöchel/Fuß	M06.28	Bursitis b chron Polyarthrit, sonst Lok
M02.18	Postenteritische Arthritis, sonstige Lok	M06.29	Bursitis b chron Polyarthrit, nnbez Lok
M02.19	Postenteritische Arthritis, nnbez Lokalisationen	M06.40	Entzündliche Polyarthropathie, mehrere Lokalisationen
M05.80	Sonst seropos chron Polyarthrit, mehrere Lok	M06.41	Entzündliche Polyarthropathie Schulterregion
M05.81	Sonst seropos chron Polyarthrit Schulterregion	M06.42	Entzündliche Polyarthropathie Oberarm
M05.82	Sonst seropos chron Polyarthrit Oberarm	M06.43	Entzündliche Polyarthropathie Unterarm
M05.83	Sonst seropos chron Polyarthrit Unterarm	M06.44	Entzündliche Polyarthropathie Hand
M05.84	Sonst seropos chron Polyarthrit Hand	M06.45	Entzündliche Polyarthropathie Beckenregion/OS
M05.85	Sonst seropos chron Polyarthrit Becken/Oberschenkel	M06.46	Entzündliche Polyarthropathie Unterschenkel
M05.86	Sonst seropos chron Polyarthrit Unterschenkel	M06.47	Entzündliche Polyarthropathie Knöchel/Fuß
M05.87	Sonst seropos chron Polyarthrit Knöchel/Fuß	M06.48	Entzündliche Polyarthropathie, sonst Lokalisation
M05.88	Sonst seropos chron Polyarthrit, sonst Lok	M06.49	Entzündliche Polyarthropathie, nnbez Lokalisationen
M05.89	Sonst seropos chron Polyarthrit, nnbez Lok	M06.80	Sonst nbez chron Polyarthrit, mehrere Lok
M05.90	Seropos chron Polyarthrit, nnbez, mehrere Lok	M06.81	Sonst nbez chron Polyarthrit Schulterregion
M05.91	Seropos chron Polyarthrit, nnbez, Schulterregion	M06.82	Sonst nbez chron Polyarthrit Oberarm
M05.92	Seropos chron Polyarthrit, nnbez, Oberarm	M06.83	Sonst nbez chron Polyarthrit Unterarm
M05.93	Seropos chron Polyarthrit, nnbez, Unterarm	M06.84	Sonst nbez chron Polyarthrit Hand
M05.94	Seropos chron Polyarthrit, nnbez, Hand	M06.85	Sonst nbez chron Polyarthrit Becken/Oberschenkel
M05.95	Seropos chron Polyarthrit, nnbez, Becken/Oberschenkel	M06.86	Sonst nbez chron Polyarthrit Unterschenkel
M05.96	Seropos chron Polyarthrit, nnbez, Unterschenkel	M06.87	Sonst nbez chron Polyarthrit Knöchel/Fuß
M05.97	Seropos chron Polyarthrit, nnbez, Knöchel/Fuß	M06.88	Sonst nbez chron Polyarthrit, sonst Lok
M05.98	Seropos chron Polyarthrit, nnbez, sonst Lok	M06.89	Sonst nbez chron Polyarthrit, nnbez Lok
M05.99	Seropos chron Polyarthrit, nnbez, nnbez Lok	M06.90	Chronische Polyarthrit, nnbez, mehrere Lok
M06.00	Seronegative chron Polyarthrit, mehrere Lok	M06.91	Chronische Polyarthrit, nnbez, Schulterregion
M06.01	Seronegative chron Polyarthrit Schulterregion	M06.92	Chronische Polyarthrit, nnbez, Oberarm
M06.02	Seronegative chron Polyarthrit Oberarm	M06.93	Chronische Polyarthrit, nnbez, Unterarm
M06.03	Seronegative chron Polyarthrit Unterarm	M06.94	Chronische Polyarthrit, nnbez, Hand
M06.04	Seronegative chron Polyarthrit Hand	M06.95	Chronische Polyarthrit, nnbez, Beckenregion/OS
M06.05	Seronegative chron Polyarthrit Becken/OS	M06.96	Chronische Polyarthrit, nnbez, Unterschenkel
M06.06	Seronegative chron Polyarthrit Unterschenkel	M06.97	Chronische Polyarthrit, nnbez, Knöchel/Fuß
M06.07	Seronegative chron Polyarthrit Knöchel/Fuß	M06.98	Chronische Polyarthrit, nnbez, sonst Lok
M06.08	Seronegative chron Polyarthrit, sonst Lok	M06.99	Chronische Polyarthrit, nnbez Lok
M06.09	Seronegative chron Polyarthrit, nnbez Lok	M10.00	Idiopathische Gicht, mehrere Lokalisationen

M10.01	Idiopathische Gicht Schulterregion	M11.81	Sonst nbez Kristall-Arthropathien Schulterregion
M10.02	Idiopathische Gicht Oberarm	M11.82	Sonst nbez Kristall-Arthropathien Oberarm
M10.03	Idiopathische Gicht Unterarm	M11.83	Sonst nbez Kristall-Arthropathien Unterarm
M10.04	Idiopathische Gicht Hand	M11.84	Sonst nbez Kristall-Arthropathien Hand
M10.05	Idiopathische Gicht Beckenregion/Oberschenkel	M11.85	Sonst nbez Kristall-Arthropathien Beckenreg/OS
M10.06	Idiopathische Gicht Unterschenkel	M11.86	Sonst nbez Kristall-Arthropathien Unterschenkel
M10.07	Idiopathische Gicht Knöchel/Fuß	M11.87	Sonst nbez Kristall-Arthropathien Knöchel/Fuß
M10.08	Idiopathische Gicht, sonstige Lokalisation	M11.88	Sonst nbez Kristall-Arthropathien, sonst Lok
M10.09	Idiopathische Gicht, nbez Lokalisationen	M11.89	Sonst nbez Kristall-Arthropathien, nbez Lok
M10.20	Arzneimittelinduzierte Gicht, mehrere Lok	M11.90	Kristall-Arthropathie, nbez, mehrere Lok
M10.21	Arzneimittelinduzierte Gicht Schulterregion	M11.91	Kristall-Arthropathie, nbez, Schulterregion
M10.22	Arzneimittelinduzierte Gicht Oberarm	M11.92	Kristall-Arthropathie, nbez, Oberarm
M10.23	Arzneimittelinduzierte Gicht Unterarm	M11.93	Kristall-Arthropathie, nbez, Unterarm
M10.24	Arzneimittelinduzierte Gicht Hand	M11.94	Kristall-Arthropathie, nbez, Hand
M10.25	Arzneimittelinduzierte Gicht Beckenregion/OS	M11.95	Kristall-Arthropathie, nbez, Beckenreg/Oberschenkel
M10.26	Arzneimittelinduzierte Gicht Unterschenkel	M11.96	Kristall-Arthropathie, nbez, Unterschenkel
M10.27	Arzneimittelinduzierte Gicht Knöchel/Fuß	M11.97	Kristall-Arthropathie, nbez, Knöchel/Fuß
M10.28	Arzneimittelinduzierte Gicht, sonstige Lok	M11.98	Kristall-Arthropathie, nbez, sonst Lok
M10.29	Arzneimittelinduzierte Gicht, nbez Lok	M11.99	Kristall-Arthropathie, nbez, nbez Lokalisationen
M10.40	Sonst sek Gicht, mehrere Lokalisationen	M12.00	Chron postrheum Arth [J-Arth], mehrere Lok
M10.41	Sonst sek Gicht Schulterregion	M12.01	Chron postrheum Arth [J-Arth] Schulterregion
M10.42	Sonst sek Gicht Oberarm	M12.02	Chron postrheum Arth [J-Arth] Oberarm
M10.43	Sonst sek Gicht Unterarm	M12.03	Chron postrheum Arth [J-Arth] Unterarm
M10.44	Sonst sek Gicht Hand	M12.04	Chron postrheum Arth [J-Arth] Hand
M10.45	Sonst sek Gicht Beckenregion/Oberschenkel	M12.05	Chron postrheum Arth [J-Arth] Beckenreg/Oberschenkel
M10.46	Sonst sek Gicht Unterschenkel	M12.06	Chron postrheum Arth [J-Arth] Unterschenkel
M10.47	Sonst sek Gicht Knöchel/Fuß	M12.07	Chron postrheum Arth [J-Arth] Knöchel/Fuß
M10.48	Sonst sek Gicht, sonstige Lokalisation	M12.08	Chron postrheum Arth [J-Arth], Sonst Lok
M10.49	Sonst sek Gicht, nbez Lokalisationen	M12.09	Chron postrheum Arth [J-Arth], nbez Lok
M10.90	Gicht, nbez, mehrere Lokalisationen	M12.10	Kaschin-Beck-KH, mehrere Lokalisationen
M10.91	Gicht, nbez, Schulterregion	M12.11	Kaschin-Beck-KH Schulterregion
M10.92	Gicht, nbez, Oberarm	M12.12	Kaschin-Beck-KH Oberarm
M10.93	Gicht, nbez, Unterarm	M12.13	Kaschin-Beck-KH Unterarm
M10.94	Gicht, nbez, Hand	M12.14	Kaschin-Beck-KH Hand
M10.95	Gicht, nbez, Beckenregion/Oberschenkel	M12.15	Kaschin-Beck-KH Beckenregion/Oberschenkel
M10.96	Gicht, nbez, Unterschenkel	M12.16	Kaschin-Beck-KH Unterschenkel
M10.97	Gicht, nbez, Knöchel/Fuß	M12.17	Kaschin-Beck-KH Knöchel/Fuß
M10.98	Gicht, nbez, sonstige Lokalisation	M12.18	Kaschin-Beck-KH, sonst Lokalisation
M10.99	Gicht, nbez, nbez Lokalisationen	M12.19	Kaschin-Beck-KH, nbez Lokalisationen
M11.00	Apatitirrhismus, mehrere Lokalisationen	M12.20	Villonoduläre Synovitis (pigmentiert), mehrere Lok
M11.01	Apatitirrhismus Schulterregion	M12.21	Villonoduläre Synovitis (pigmentiert) Schulterregion
M11.02	Apatitirrhismus Oberarm	M12.22	Villonoduläre Synovitis (pigmentiert) Oberarm
M11.03	Apatitirrhismus Unterarm	M12.23	Villonoduläre Synovitis (pigmentiert) Unterarm
M11.04	Apatitirrhismus Hand	M12.24	Villonoduläre Synovitis (pigmentiert) Hand
M11.05	Apatitirrhismus Beckenregion/Oberschenkel	M12.25	Villonoduläre Synovitis (pigmentiert) Becken/Oberschenkel
M11.06	Apatitirrhismus Unterschenkel	M12.26	Villonoduläre Synovitis (pigmentiert) Unterschenkel
M11.07	Apatitirrhismus Knöchel/Fuß	M12.27	Villonoduläre Synovitis (pigmentiert) Knöchel/Fuß
M11.08	Apatitirrhismus, sonstige Lokalisation	M12.28	Villonoduläre Synovitis (pigmentiert), sonstige Lok
M11.09	Apatitirrhismus, nbez Lokalisationen	M12.29	Villonoduläre Synovitis (pigmentiert), nbez Lok
M11.10	Familiäre Chondrokalzinose, mehrere Lok	M12.30	Palindromer Rheumatismus, mehrere Lok
M11.11	Familiäre Chondrokalzinose Schulterregion	M12.31	Palindromer Rheumatismus Schulterregion
M11.12	Familiäre Chondrokalzinose Oberarm	M12.32	Palindromer Rheumatismus Oberarm
M11.13	Familiäre Chondrokalzinose Unterarm	M12.33	Palindromer Rheumatismus Unterarm
M11.14	Familiäre Chondrokalzinose Hand	M12.34	Palindromer Rheumatismus Hand
M11.15	Familiäre Chondrokalzinose Beckenreg/OS	M12.35	Palindromer Rheumatismus Becken/Oberschenkel
M11.16	Familiäre Chondrokalzinose Unterschenkel	M12.36	Palindromer Rheumatismus Unterschenkel
M11.17	Familiäre Chondrokalzinose Knöchel/Fuß	M12.37	Palindromer Rheumatismus Knöchel/Fuß
M11.18	Familiäre Chondrokalzinose, sonstige Lok	M12.38	Palindromer Rheumatismus, sonstige Lok
M11.19	Familiäre Chondrokalzinose, nbez Lokalisationen	M12.39	Palindromer Rheumatismus, nbez Lokalisationen
M11.20	Sonst Chondrokalzinose, mehrere Lokalisationen	M12.40	Hydrops intermittens, mehrere Lokalisationen
M11.21	Sonst Chondrokalzinose Schulterregion	M12.41	Hydrops intermittens Schulterregion
M11.22	Sonst Chondrokalzinose Oberarm	M12.42	Hydrops intermittens Oberarm
M11.23	Sonst Chondrokalzinose Unterarm	M12.43	Hydrops intermittens Unterarm
M11.24	Sonst Chondrokalzinose Hand	M12.44	Hydrops intermittens Hand
M11.25	Sonst Chondrokalzinose Beckenreg/Oberschenkel	M12.45	Hydrops intermittens Beckenregion/Oberschenkel
M11.26	Sonst Chondrokalzinose Unterschenkel	M12.46	Hydrops intermittens Unterschenkel
M11.27	Sonst Chondrokalzinose Knöchel/Fuß	M12.47	Hydrops intermittens Knöchel/Fuß
M11.28	Sonst Chondrokalzinose, Sonst Lok	M12.48	Hydrops intermittens, sonstige Lokalisation
M11.29	Sonst Chondrokalzinose, nbez Lokalisationen	M12.49	Hydrops intermittens, nbez Lokalisationen
M11.80	Sonst nbez Kristall-Arthropathien, mehrere Lok	M12.50	Traumatische Arthropathie, mehrere Lok

M12.51	Traumatische Arthropathie Schulterregion	M19.89	Sonst nbez Arthrose, nbez Lokalisationen
M12.52	Traumatische Arthropathie Oberarm	M19.91	Arthrose, nbez, Schulterregion
M12.53	Traumatische Arthropathie Unterarm	M19.92	Arthrose, nbez, Oberarm
M12.54	Traumatische Arthropathie Hand	M19.93	Arthrose, nbez, Unterarm
M12.55	Traumatische Arthropathie Becken/Oberschenkel	M19.94	Arthrose, nbez, Hand
M12.56	Traumatische Arthropathie Unterschenkel	M19.95	Arthrose, nbez, Be Obersch [Be Fem Hü HüGel IliosacGel]
M12.57	Traumatische Arthropathie Knöchel/Fuß	M19.97	Arthrose, nbez, Knöchel/Fuß
M12.58	Traumatische Arthropathie, sonstige Lok	M19.98	Arthrose, nbez, sonstige Lokalisation
M12.59	Traumatische Arthropathie, nbez Lokalisationen	M19.99	Arthrose, nbez, nbez Lokalisationen
M13.0	Polyarthrit, nbez	M24.60	Ankylose ein Gelenk, mehrere Lok
M15.0	Primäre generalisierte (Osteo-) Arthrose	M24.61	Ankylose ein Gelenk Schulterregion
M15.1	Heberden-Knoten (mit Arthropathie)	M24.62	Ankylose ein Gelenk Oberarm
M15.2	Bouchard-Knoten (mit Arthropathie)	M24.63	Ankylose ein Gelenk Unterarm
M15.3	Sekundäre multiple Arthrose	M24.64	Ankylose ein Gelenk Hand
M15.4	Erosive (Osteo-) Arthrose	M24.65	Ankylose ein Gelenk Beckenreg/Oberschenkel
M15.9	Polyarthrose, nbez	M24.66	Ankylose ein Gelenk Unterschenkel
M16.0	Primäre Koxarthrose, beidseitig	M24.67	Ankylose ein Gelenk Knöchel/Fuß
M16.1	Sonstige primäre Koxarthrose	M24.68	Ankylose ein Gelenk, sonstige Lokalisation
M16.2	Koxarthrose als Folge einer Dysplasie, beidseitig	M24.69	Ankylose ein Gelenk, nbez Lokalisationen
M16.3	Sonstige dysplastische Koxarthrose	M25.00	Hämarthros, mehrere Lokalisationen
M16.4	Posttraumatische Koxarthrose, beidseitig	M25.01	Hämarthros Schulterregion
M16.5	Sonstige posttraumatische Koxarthrose	M25.02	Hämarthros Oberarm
M16.6	Sonstige sekundäre Koxarthrose, beidseitig	M25.03	Hämarthros Unterarm
M16.7	Sonstige sekundäre Koxarthrose	M25.04	Hämarthros Hand
M16.9	Koxarthrose, nbez	M25.05	Hämarthros Beckenregion/Oberschenkel
M17.0	Primäre Gonarthrose, beidseitig	M25.06	Hämarthros Unterschenkel
M17.1	Sonstige primäre Gonarthrose	M25.07	Hämarthros Knöchel/Fuß
M17.2	Posttraumatische Gonarthrose, beidseitig	M25.08	Hämarthros, sonstige Lokalisation
M17.3	Sonstige posttraumatische Gonarthrose	M25.09	Hämarthros, nbez Lokalisationen
M17.4	Sonstige sekundäre Gonarthrose, beidseitig	M42.00	Juv Osteochon WS, mehrere Lok WS
M17.5	Sonstige sekundäre Gonarthrose	M42.01	Juv Osteochon WS, Okzipito-Atlanto-Axialbereich
M17.9	Gonarthrose, nbez	M42.02	Juv Osteochon WS, Zervikalbereich
M18.0	Primäre Rhizarthrose, beidseitig	M42.03	Juv Osteochon WS, Zervikothorakalbereich
M18.1	Sonstige primäre Rhizarthrose	M42.04	Juv Osteochon WS, Thorakalbereich
M18.2	Posttraumatische Rhizarthrose, beidseitig	M42.05	Juv Osteochon WS, Thorakolumbalbereich
M18.3	Sonstige posttraumatische Rhizarthrose	M42.06	Juv Osteochon WS, Lumbalbereich
M18.4	Sonstige sekundäre Rhizarthrose, beidseitig	M42.07	Juv Osteochon WS, Lumbosakralbereich
M18.5	Sonstige sekundäre Rhizarthrose	M42.08	Juv Osteochon WS, Sakral-/Sakrokokzygealbereich
M18.9	Rhizarthrose, nbez	M42.09	Juv Osteochon WS, nbez Lok
M19.01	Primäre Arthrose Schulterregion	M42.10	Osteochon WS b Erw, mehrere Lok WS
M19.02	Primäre Arthrose Oberarm	M42.11	Osteochon WS b Erw, Okzipito-Atlanto-Axialbereich
M19.03	Primäre Arthrose Unterarm	M42.12	Osteochon WS b Erw, Zervikalbereich
M19.04	Prim Arthrose sonst Gel, Hand	M42.13	Osteochon WS b Erw, Zervikothorakalbereich
M19.05	Prim Arthrose sonst Gel: Be OSch [Be Fem Hü Hü- IliosacGel]	M42.14	Osteochon WS b Erw, Thorakalbereich
M19.07	Primäre Arthrose Knöchel/Fuß	M42.15	Osteochon WS b Erw, Thorakolumbalbereich
M19.08	Prim Arthro so Gel [Hal Kop Ripp Rum Schäd WS]	M42.16	Osteochon WS b Erw, Lumbalbereich
M19.09	Primäre Arthrose sonst Gelenke, nbez Lok	M42.17	Osteochon WS b Erw, Lumbosakralbereich
M19.11	Posttraumatische Arthrose Schulterregion	M42.18	Osteochon WS b Erw, Sakral-/Sakrokokzygealbereich
M19.12	Posttraumatische Arthrose Oberarm	M42.19	Osteochon WS b Erw, nbez Lok
M19.13	Posttraumatische Arthrose Unterarm	M42.90	Osteochondrose WS, nbez, mehrere Lok WS
M19.14	Posttraumat Arthrose sonst Gel, Hand	M42.91	Osteochondrose WS, nbez, Okzip-Atlant-AxBereich
M19.15	Posttr Arthrose sonst Gel: Be OSch [Be Fem Hü Hü- IliosacGel]	M42.92	Osteochondrose WS, nbez, Zervikalbereich
M19.17	Posttraumatische Arthrose Knöchel/Fuß	M42.93	Osteochondrose WS, nbez, Zervikothorakalbereich
M19.18	Posttraumatische Arthrose sonst Gelenke	M42.94	Osteochondrose WS, nbez, Thorakalbereich
M19.19	Posttraumatische Arthrose so Gelenke, nbez Lok	M42.95	Osteochondrose WS, nbez, Thorakolumbalbereich
M19.21	Sonst sek Arthrose Schulterregion	M42.96	Osteochondrose WS, nbez, Lumbalbereich
M19.22	Sonst sek Arthrose Oberarm	M42.97	Osteochondrose WS, nbez, Lumbosakralbereich
M19.23	Sonst sek Arthrose Unterarm	M42.98	Osteochon WS, nbez, Sakral-/Sakrokokzygealbereich
M19.24	Sonst sek Arthrose, Hand	M42.99	Osteochondrose WS, nbez, nbez Lok
M19.25	Sonst sek Arthrose: Be OSch [Be Fem Hü HüGel IliosacGel]	M80.00	Postmenop Osteoporose m path Fraktur, mehr Lok
M19.27	Sonst sek Arthrose Knöchel/Fuß	M80.01	Postmenop Osteoporose m path Fx Schulterregion
M19.28	Sonst sek Arthrose, sonst Lok	M80.02	Postmenop Osteoporose m path Fx Oberarm
M19.29	Sonst sek Arthrose, nbez Lok	M80.03	Postmenop Osteoporose m path Fx Unterarm
M19.81	Sonst nbez Arthrose Schulterregion	M80.04	Postmenop Osteoporose m path Fx Hand
M19.82	Sonst nbez Arthrose Oberarm	M80.05	Postmenop Osteoporose m path Fx Becken/OS
M19.83	Sonst nbez Arthrose Unterarm	M80.06	Postmenop Osteoporose m path Fx Unterschenkel
M19.84	Sonst nbez Arthrose, Hand	M80.07	Postmenop Osteoporose m path Fx Knöchel/Fuß
M19.85	Sonst nbez Arthrose: Be OSch [Be Fem Hü HüGel IliosacGel]	M80.08	Postmenop Osteoporose m path Fx, sonst Lok
M19.87	Sonst nbez Arthrose Knöchel/Fuß	M80.09	Postmenop Osteoporose m path Fx, nbezLok
M19.88	Sonst nbez Arthrose, sonst Lokalisation	M80.10	Osteoporose m path Fx nach Ovariektomie, mehr Lok

M80.11	Osteoporose m path Fx nach Ovarekt, Schulterregion	M81.01	Postmenopausale Osteoporose Schulterregion
M80.12	Osteoporose m path Fx nach Ovarekt, Oberarm	M81.02	Postmenopausale Osteoporose Oberarm
M80.13	Osteoporose m path Fx nach Ovarekt, Unterarm	M81.03	Postmenopausale Osteoporose Unterarm
M80.14	Osteoporose m path Fx nach Ovarekt, Hand	M81.04	Postmenopausale Osteoporose Hand
M80.15	Osteoporose m path Fx nach Ovarekt, Beckenreg/OS	M81.05	Postmenopausale Osteoporose Becken/OS
M80.16	Osteoporose m path Fx nach Ovarekt, Unterschenkel	M81.06	Postmenopausale Osteoporose Unterschenkel
M80.17	Osteoporose m path Fx nach Ovarekt, Knöchel/Fuß	M81.07	Postmenopausale Osteoporose Knöchel/Fuß
M80.18	Osteoporose m path Fx nach Ovarekt, sonst Lok	M81.08	Postmenopausale Osteoporose, sonst Lok
M80.19	Osteoporose m path Fx nach Ovarekt, nnbez Lok	M81.09	Postmenopausale Osteoporose, nnbez Lok
M80.20	Inaktivitätsosteoporose m path Fraktur, mehr Lok	M81.10	Osteoporose nach Ovarektomie, mehrere Lok
M80.21	Inaktivitätsosteoporose m path Fx Schulterregion	M81.11	Osteoporose nach Ovarektomie, Schulterregion
M80.22	Inaktivitätsosteoporose m path Fx Oberarm	M81.12	Osteoporose nach Ovarektomie, Oberarm
M80.23	Inaktivitätsosteoporose m path Fx Unterarm	M81.13	Osteoporose nach Ovarektomie, Unterarm
M80.24	Inaktivitätsosteoporose m path Fx Hand	M81.14	Osteoporose nach Ovarektomie, Hand
M80.25	Inaktivitätsosteoporose m path Fx Becken/OS	M81.15	Osteoporose nach Ovarektomie, Becken/OS
M80.26	Inaktivitätsosteoporose m path Fx Unterschenkel	M81.16	Osteoporose nach Ovarektomie, Unterschenkel
M80.27	Inaktivitätsosteoporose m path Fx Knöchel/Fuß	M81.17	Osteoporose nach Ovarektomie, Knöchel/Fuß
M80.28	Inaktivitätsosteoporose m path Fx, sonst Lok	M81.18	Osteoporose nach Ovarektomie, sonst Lokalisation
M80.29	Inaktivitätsosteoporose m path Fx, nnbez Lok	M81.19	Osteoporose nach Ovarektomie, nnbez Lok
M80.30	Osteoporose m path Fx d Malabs n chir Eingr, mehr Lok	M81.20	Inaktivitätsosteoporose, mehrere Lok
M80.31	Osteoporose m path Fx d Malabs n chir Eingr, Schulterreg	M81.21	Inaktivitätsosteoporose Schulterregion
M80.32	Osteoporose m path Fx d Malabs n chir Eingr, Oberarm	M81.22	Inaktivitätsosteoporose Oberarm
M80.33	Osteoporose m path Fx d Malabs n chir Eingr, Unterarm	M81.23	Inaktivitätsosteoporose Unterarm
M80.34	Osteoporose m path Fx d Malabs n chir Eingr, Hand	M81.24	Inaktivitätsosteoporose Hand
M80.35	Osteoporose m path Fx d Malabs n chir Eingr, BeReg/OS	M81.25	Inaktivitätsosteoporose Beckenregion/Oberschenkel
M80.36	Osteoporose m path Fx d Malabs n chir Eingr, US	M81.26	Inaktivitätsosteoporose Unterschenkel
M80.37	Osteoporose m path Fx d Malabs n chir Eingr, Knöch/Fuß	M81.27	Inaktivitätsosteoporose Knöchel/Fuß
M80.38	Osteoporose m path Fx d Malabs n chir Eingr, sonst Lok	M81.28	Inaktivitätsosteoporose, sonstige Lokalisation
M80.39	Osteoporose m path Fx d Malabs n chir Eingr, nnbez Lok	M81.29	Inaktivitätsosteoporose, nnbez Lokalisationen
M80.40	AM-induz Osteoporose m path Fx, mehrere Lok	M81.30	Osteoporose infolge Malabs nach chir Eingr, mehrere Lok
M80.41	AM-induz Osteoporose m path Fx Schulterregion	M81.31	Osteoporose infolge Malabs nach chir Eingr, Schulterreg
M80.42	AM-induz Osteoporose m path Fx Oberarm	M81.32	Osteoporose infolge Malabs nach chir Eingr, Oberarm
M80.43	AM-induz Osteoporose m path Fx Unterarm	M81.33	Osteoporose infolge Malabs nach chir Eingr, Unterarm
M80.44	AM-induz Osteoporose m path Fx Hand	M81.34	Osteoporose infolge Malabs nach chir Eingr, Hand
M80.45	AM-induz Osteoporose m path Fx Becken/OS	M81.35	Osteoporose infolge Malabs nach chir Eingr, BeReg/OS
M80.46	AM-induz Osteoporose m path Fx Unterschenkel	M81.36	Osteoporose infolge Malabs nach chir Eingr, US
M80.47	AM-induz Osteoporose m path Fx Knöchel/Fuß	M81.37	Osteoporose infolge Malabs nach chir Eingr, Knöchel/Fuß
M80.48	AM-induz Osteoporose m path Fx, sonst Lok	M81.38	Osteoporose infolge Malabs nach chir Eingr, sonst Lok
M80.49	AM-induz Osteoporose m path Fx, nnbez Lok	M81.39	Osteoporose infolge Malabs nach chir Eingr, nnbez Lok
M80.50	Idiopath Osteoporose m path Fx, mehrere Lok	M81.40	AM-induz Osteoporose, mehrere Lok
M80.51	Idiopath Osteoporose m path Fx Schulterregion	M81.41	AM-induz Osteoporose Schulterregion
M80.52	Idiopath Osteoporose m path Fx Oberarm	M81.42	AM-induz Osteoporose Oberarm
M80.53	Idiopath Osteoporose m path Fx Unterarm	M81.43	AM-induz Osteoporose Unterarm
M80.54	Idiopath Osteoporose m path Fx Hand	M81.44	AM-induz Osteoporose Hand
M80.55	Idiopath Osteoporose m path Fx Becken/OS	M81.45	AM-induz Osteoporose Beckenregion/Oberschenkel
M80.56	Idiopath Osteoporose m path Fx Unterschenkel	M81.46	AM-induz Osteoporose Unterschenkel
M80.57	Idiopath Osteoporose m path Fx Knöchel/Fuß	M81.47	AM-induz Osteoporose Knöchel/Fuß
M80.58	Idiopath Osteoporose m path Fx, sonst Lok	M81.48	AM-induz Osteoporose, sonst Lok
M80.59	Idiopath Osteoporose m path Fx, nnbez Lok	M81.49	Arzneimittelinduzierte Osteoporose, nnbez Lok
M80.80	Sonst Osteoporose m path Fx, mehrere Lok	M81.50	Idiopathische Osteoporose, mehrere Lok
M80.81	Sonst Osteoporose m path Fx Schulterregion	M81.51	Idiopathische Osteoporose Schulterregion
M80.82	Sonst Osteoporose m path Fx Oberarm	M81.52	Idiopathische Osteoporose Oberarm
M80.83	Sonst Osteoporose m path Fx Unterarm	M81.53	Idiopathische Osteoporose Unterarm
M80.84	Sonst Osteoporose m path Fx Hand	M81.54	Idiopathische Osteoporose Hand
M80.85	Sonst Osteoporose m path Fx Becken/OS	M81.55	Idiopathische Osteoporose Becken/Oberschenkel
M80.86	Sonst Osteoporose m path Fx Unterschenkel	M81.56	Idiopathische Osteoporose Unterschenkel
M80.87	Sonst Osteoporose m path Fx Knöchel/Fuß	M81.57	Idiopathische Osteoporose Knöchel/Fuß
M80.88	Sonst Osteoporose m path Fx, sonst Lok	M81.58	Idiopathische Osteoporose, sonstige Lok
M80.89	Sonst Osteoporose m path Fx, nnbez Lok	M81.59	Idiopathische Osteoporose, nnbez Lokalisationen
M80.90	Nnbez Osteoporose m path Fx, mehrere Lok	M81.60	Lokalisierte Osteoporose [Lequesne], mehrere Lok
M80.91	Nnbez Osteoporose m path Fx Schulterregion	M81.65	Lokalisierte Osteoporose [Lequesne], Becken/OS
M80.92	Nnbez Osteoporose m path Fx Oberarm	M81.66	Lokalisierte Osteoporose [Lequesne], Unterschenkel
M80.93	Nnbez Osteoporose m path Fx Unterarm	M81.67	Lokalisierte Osteoporose [Lequesne], Knöchel/Fuß
M80.94	Nnbez Osteoporose m path Fx Hand	M81.69	Lokalisierte Osteoporose [Lequesne], nnbez Lok
M80.95	Nnbez Osteoporose m path Fx Becken/OS	M81.80	Sonstige Osteoporose, mehrere Lokalisationen
M80.96	Nnbez Osteoporose m path Fx Unterschenkel	M81.81	Sonstige Osteoporose Schulterregion
M80.97	Nnbez Osteoporose m path Fx Knöchel/Fuß	M81.82	Sonstige Osteoporose Oberarm
M80.98	Nnbez Osteoporose m path Fx, sonst Lok	M81.83	Sonstige Osteoporose Unterarm
M80.99	Nnbez Osteoporose m path Fx, nnbez Lok	M81.84	Sonstige Osteoporose Hand
M81.00	Postmenopausale Osteoporose, mehrere Lok	M81.85	Sonstige Osteoporose Beckenregion/OS

M81.86	Sonstige Osteoporose Unterschenkel	M83.56	Sonst AM-induz Osteomalazie b Erw, Unterschenkel
M81.87	Sonstige Osteoporose Knöchel/Fuß	M83.57	Sonst AM-induz Osteomalazie b Erw, Knöchel/Fuß
M81.88	Sonstige Osteoporose, sonstige Lokalisation	M83.58	Sonst AM-induz Osteomalazie b Erw, so Lok
M81.89	Sonstige Osteoporose, nnbez Lokalisationen	M83.59	Sonst AM-induz Osteomalazie b Erw, nnbez Lok
M81.90	Osteoporose, nnbez, mehrere Lokalisationen	M83.80	Sonst Osteomalazie im ErwAlter, mehrere Lok
M81.91	Osteoporose, nnbez, Schulterregion	M83.81	Sonst Osteomalazie im ErwAlter, Schulterregion
M81.92	Osteoporose, nnbez, Oberarm	M83.82	Sonst Osteomalazie im ErwAlter, Oberarm
M81.93	Osteoporose, nnbez, Unterarm	M83.83	Sonst Osteomalazie im ErwAlter, Unterarm
M81.94	Osteoporose, nnbez, Hand	M83.84	Sonst Osteomalazie im ErwAlter, Hand
M81.95	Osteoporose, nnbez, Beckenregion/Oberschenkel	M83.85	Sonst Osteomalazie im ErwAlter, Becken/OS
M81.96	Osteoporose, nnbez, Unterschenkel	M83.86	Sonst Osteomalazie im ErwAlter, Unterschenkel
M81.97	Osteoporose, nnbez, Knöchel/Fuß	M83.87	Sonst Osteomalazie im ErwAlter, Knöchel/Fuß
M81.98	Osteoporose, nnbez, sonstige Lokalisation	M83.88	Sonst Osteomalazie im ErwAlter, sonst Lok
M81.99	Osteoporose, nnbez, nnbez Lokalisationen	M83.89	Sonst Osteomalazie im ErwAlter, nnbez Lok
M83.00	Osteomalazie im Wochenbett, mehrere Lok	M83.90	Osteomalazie im ErwAlter, nnbez, mehrere Lok
M83.01	Osteomalazie im Wochenbett, Schulterregion	M83.91	Osteomalazie im ErwAlter, nnbez, Schulterregion
M83.02	Osteomalazie im Wochenbett, Oberarm	M83.92	Osteomalazie im ErwAlter, nnbez, Oberarm
M83.03	Osteomalazie im Wochenbett, Unterarm	M83.93	Osteomalazie im ErwAlter, nnbez, Unterarm
M83.04	Osteomalazie im Wochenbett, Hand	M83.94	Osteomalazie im ErwAlter, nnbez, Hand
M83.05	Osteomalazie im Wochenbett, Becken/Oberschenkel	M83.95	Osteomalazie im ErwAlter, nnbez, Becken/Oberschenkel
M83.06	Osteomalazie im Wochenbett, Unterschenkel	M83.96	Osteomalazie im ErwAlter, nnbez, Unterschenkel
M83.07	Osteomalazie im Wochenbett, Knöchel/Fuß	M83.97	Osteomalazie im ErwAlter, nnbez, Knöchel/Fuß
M83.08	Osteomalazie im Wochenbett, sonst Lokalisation	M83.98	Osteomalazie im ErwAlter, nnbez, sonst Lok
M83.09	Osteomalazie im Wochenbett, nnbez Lokalisationen	M83.99	Osteomalazie im ErwAlter, nnbez, nnbez Lok
M83.10	Senile Osteomalazie, mehrere Lokalisationen	M85.00	Fibröse Dysplasie (monostotisch), mehrere Lok
M83.11	Senile Osteomalazie Schulterregion	M85.01	Fibröse Dysplasie (monostotisch) Schulterregion
M83.12	Senile Osteomalazie Oberarm	M85.02	Fibröse Dysplasie (monostotisch) Oberarm
M83.13	Senile Osteomalazie Unterarm	M85.03	Fibröse Dysplasie (monostotisch) Unterarm
M83.14	Senile Osteomalazie Hand	M85.04	Fibröse Dysplasie (monostotisch) Hand
M83.15	Senile Osteomalazie Beckenregion/Oberschenkel	M85.05	Fibröse Dysplasie (monostotisch) Becken/OS
M83.16	Senile Osteomalazie Unterschenkel	M85.06	Fibröse Dysplasie (monostotisch) Unterschenkel
M83.17	Senile Osteomalazie Knöchel/Fuß	M85.07	Fibröse Dysplasie (monostotisch) Knöchel/Fuß
M83.18	Senile Osteomalazie, sonstige Lokalisation	M85.08	Fibröse Dysplasie (monostotisch), sonst Lok
M83.19	Senile Osteomalazie, nnbez Lokalisationen	M85.09	Fibröse Dysplasie (monostotisch), nnbez Lok
M83.20	Osteomalazie ErwAlter d Malabs, mehrere Lok	M85.30	Ostitis condensans, mehrere Lokalisationen
M83.21	Osteomalazie ErwAlter d Malabs, Schulterregion	M85.31	Ostitis condensans Schulterregion
M83.22	Osteomalazie ErwAlter d Malabs, Oberarm	M85.32	Ostitis condensans Oberarm
M83.23	Osteomalazie ErwAlter d Malabs, Unterarm	M85.33	Ostitis condensans Unterarm
M83.24	Osteomalazie ErwAlter d Malabs, Hand	M85.34	Ostitis condensans Hand
M83.25	Osteomalazie ErwAlter d Malabs, Becken/OS	M85.35	Ostitis condensans Beckenregion/Oberschenkel
M83.26	Osteomalazie ErwAlter d Malabs, Unterschenkel	M85.36	Ostitis condensans Unterschenkel
M83.27	Osteomalazie ErwAlter d Malabs, Knöchel/Fuß	M85.37	Ostitis condensans Knöchel/Fuß
M83.28	Osteomalazie ErwAlter d Malabs, sonst Lok	M85.38	Ostitis condensans, sonstige Lokalisation
M83.29	Osteomalazie ErwAlter d Malabs, nnbez Lok	M85.39	Ostitis condensans, nnbez Lokalisationen
M83.30	Osteomalazie ErwAlter d Fehl-/Mangelernähr, mehr Lok	M85.40	Solitäre Knochenzyste, mehrere Lokalisationen
M83.31	Osteomalazie ErwAlter d Fehl-/Mangelernähr, Schulterregion	M85.41	Solitäre Knochenzyste Schulterregion
M83.32	Osteomalazie ErwAlter d Fehl-/Mangelernähr, Oberarm	M85.42	Solitäre Knochenzyste Oberarm
M83.33	Osteomalazie ErwAlter d Fehl-/Mangelernähr, Unterarm	M85.43	Solitäre Knochenzyste Unterarm
M83.34	Osteomalazie ErwAlter d Fehl-/Mangelernähr, Hand	M85.44	Solitäre Knochenzyste Hand
M83.35	Osteomalazie ErwAlter d Fehl-/Mangelernähr, BeReg/OS	M85.45	Solitäre Knochenzyste Becken/Oberschenkel
M83.36	Osteomalazie ErwAlter d Fehl-/Mangelernähr, US	M85.46	Solitäre Knochenzyste Unterschenkel
M83.37	Osteomalazie ErwAlter d Fehl-/Mangelernähr, Knöchel/Fuß	M85.47	Solitäre Knochenzyste Knöchel/Fuß
M83.38	Osteomalazie ErwAlter d Fehl-/Mangelernähr, so Lok	M85.48	Solitäre Knochenzyste, sonstige Lokalisation
M83.39	Osteomalazie ErwAlter d Fehl-/Mangelernähr, nnbez Lok	M85.49	Solitäre Knochenzyste, nnbez Lokalisationen
M83.40	Aluminiumosteopathie, mehrere Lokalisationen	M85.50	Aneurysmatische Knochenzyste, mehrere Lok
M83.41	Aluminiumosteopathie Schulterregion	M85.51	Aneurysmatische Knochenzyste Schulterregion
M83.42	Aluminiumosteopathie Oberarm	M85.52	Aneurysmatische Knochenzyste Oberarm
M83.43	Aluminiumosteopathie Unterarm	M85.53	Aneurysmatische Knochenzyste Unterarm
M83.44	Aluminiumosteopathie Hand	M85.54	Aneurysmatische Knochenzyste Hand
M83.45	Aluminiumosteopathie Beckenregion/Oberschenkel	M85.55	Aneurysmatische Knochenzyste Becken/OS
M83.46	Aluminiumosteopathie Unterschenkel	M85.56	Aneurysmatische Knochenzyste Unterschenkel
M83.47	Aluminiumosteopathie Knöchel/Fuß	M85.57	Aneurysmatische Knochenzyste Knöchel/Fuß
M83.48	Aluminiumosteopathie, sonstige Lokalisation	M85.58	Aneurysmatische Knochenzyste, so Lokalisation
M83.49	Aluminiumosteopathie, nnbez Lokalisationen	M85.59	Aneurysmatische Knochenzyste, nnbez Lok
M83.50	Sonst AM-induz Osteomalazie b Erw, mehrere Lok	M85.60	Sonstige Knochenzyste, mehrere Lokalisationen
M83.51	Sonst AM-induz Osteomalazie b Erw, Schulterregion	M85.61	Sonstige Knochenzyste Schulterregion
M83.52	Sonst AM-induz Osteomalazie b Erw, Oberarm	M85.62	Sonstige Knochenzyste Oberarm
M83.53	Sonst AM-induz Osteomalazie b Erw, Unterarm	M85.63	Sonstige Knochenzyste Unterarm
M83.54	Sonst AM-induz Osteomalazie b Erw, Hand	M85.64	Sonstige Knochenzyste Hand
M83.55	Sonst AM-induz Osteomalazie b Erw, Beckenreg/OS	M85.65	Sonstige Knochenzyste Beckenregion/OS

M85.66	Sonstige Knochenzyste Unterschenkel	M89.43	Sonst hypertroph Osteoarthropathie Unterarm
M85.67	Sonstige Knochenzyste Knöchel/Fuß	M89.44	Sonst hypertroph Osteoarthropathie Hand
M85.68	Sonstige Knochenzyste, sonst Lok	M89.45	Sonst hypertroph Osteoarthropathie Becken/OS
M85.69	Sonstige Knochenzyste, nnbez Lokalisationen	M89.46	Sonst hypertroph Osteoarthropathie Unterschenkel
M87.00	Idiopath aseptische Knochennekrose, mehrere Lok	M89.47	Sonst hypertroph Osteoarthropathie Knöchel/Fuß
M87.01	Idiopath aseptische Knochennekrose Schulterregion	M89.48	Sonst hypertroph Osteoarthropathie, sonst Lok
M87.02	Idiopath aseptische Knochennekrose Oberarm	M89.49	Sonst hypertroph Osteoarthropathie, nnbez Lok
M87.03	Idiopath aseptische Knochennekrose Unterarm	M91.0	Juvenile Osteochondrose Becken
M87.04	Idiopath aseptische Knochennekrose Hand	M91.1	Juv Osteochon Femurkopf [Perthes-Legg-Calvé-KH]
M87.05	Idiopath aseptische Knochennekrose Becken/OS	M91.2	Coxa plana
M87.06	Idiopath aseptische Knochennekrose Unterschenkel	M91.3	Pseudokoxalgie
M87.07	Idiopath aseptische Knochennekrose Knöchel/Fuß	M91.8	Sonst juvenile Osteochondrose Hüfte Becken
M87.08	Idiopath aseptische Knochennekrose, sonst Lok	M91.9	Juvenile Osteochondrose Hüfte Becken, nnbez
M87.09	Idiopath aseptische Knochennekrose, nnbez Lok	M92.0	Juvenile Osteochondrose Humerus
M88.0	Osteodystrophia deformans Schädelknochen	M92.1	Juvenile Osteochondrose Radius Ulna
M88.80	Osteodystrophia deformans sonst Knochen, mehr Lok	M92.2	Juvenile Osteochondrose Hand
M88.81	Osteodystrophia deformans Schulterregion	M92.3	Sonst juvenile Osteochondrose ob Extremität
M88.82	Osteodystrophia deformans Oberarm	M92.4	Juvenile Osteochondrose Patella
M88.83	Osteodystrophia deformans Unterarm	M92.5	Juvenile Osteochondrose Tibia Fibula
M88.84	Osteodystrophia deformans Hand	M92.6	Juvenile Osteochondrose Tarsus
M88.85	Osteodystrophia deformans Becken/Oberschenkel	M92.7	Juvenile Osteochondrose Metatarsus
M88.86	Osteodystrophia deformans Unterschenkel	M92.8	Sonstige nbez juvenile Osteochondrose
M88.87	Osteodystrophia deformans Knöchel/Fuß	M92.9	Juvenile Osteochondrose, nnbez
M88.88	Osteodystrophia deformans sonstige Knochen	M93.0	Epiphyseolysis capitis femoris (nichttraumatisch)
M88.89	Osteodystrophia deformans sonst Knochen, nnbez Lok	M93.1	Kienböck-Krankheit b Erwachsenen
M88.90	Osteodystrophia deformans, nnbez, mehrere Lok	M93.2	Osteochondrosis dissecans
M88.91	Osteodystrophia deformans, nnbez, Schulterregion	M93.8	Sonstige nbez Osteochondropathien
M88.92	Osteodystrophia deformans, nnbez, Oberarm	M93.9	Osteochondropathie, nnbez
M88.93	Osteodystrophia deformans, nnbez, Unterarm	M94.20	Chondromalazie, mehrere Lokalisationen
M88.94	Osteodystrophia deformans, nnbez, Hand	M94.21	Chondromalazie Schulterregion
M88.95	Osteodystrophia deformans, nnbez, Becken/OS	M94.22	Chondromalazie Oberarm
M88.96	Osteodystrophia deformans, nnbez, Unterschenkel	M94.23	Chondromalazie Unterarm
M88.97	Osteodystrophia deformans, nnbez, Knöchel/Fuß	M94.24	Chondromalazie Hand
M88.98	Osteodystrophia deformans, nnbez, sonst Lok	M94.25	Chondromalazie: Be Fe OSch [Be Fe Ges Hü HüGel IliosakGel]
M88.99	Osteodystrophia deformans, nnbez, nnbez Lok	M94.26	Chondromalazie, Unterschenkel
M89.40	Sonst hypertroph Osteoarthropathie, mehrere Lok	M94.27	Chondromalazie Knöchel/Fuß
M89.41	Sonst hypertroph Osteoarthropathie Schulterregion	M94.28	Chondromalazie, sonstige Lokalisation
M89.42	Sonst hypertroph Osteoarthropathie Oberarm	M94.29	Chondromalazie, nnbez Lokalisationen

Prozedur I69-2

93.38.62‡↔ Konservative komplexe Behandlung bei Osteoporose / Fraktur des Achsenskeletts , mindestens 7 bis höchstens 13 Behandlungstage

93.38.63‡↔ Konservative komplexe Behandlung bei Osteoporose / Fraktur des Achsenskeletts , mindestens 14 bis höchstens 20 Behandlungstage

93.38.64‡↔ Konservative komplexe Behandlung bei Osteoporose / Fraktur des Achsenskeletts , mindestens 21 Behandlungstage

ADRG I71**Muskel- und Sehnenkrankungen oder Verstauchung, Zerrung und Luxation an Hüftgelenk, Becken und Oberschenkel**

Hauptdiagnose in Tabelle I71-1

DRG I71Z**Muskel- und Sehnenkrankungen oder Verstauchung, Zerrung und Luxation an Hüftgelenk, Becken und Oberschenkel****Diagnose I71-1**

M25.10	Gelenkfistel, mehrere Lokalisationen	M25.51	Gelenkschmerz Schulterregion
M25.11	Gelenkfistel Schulterregion	M25.52	Gelenkschmerz Oberarm
M25.12	Gelenkfistel Oberarm	M25.53	Gelenkschmerz Unterarm
M25.13	Gelenkfistel Unterarm	M25.54	Gelenkschmerz Hand
M25.14	Gelenkfistel Hand	M25.55	Gelenkschmerz Beckenregion/Oberschenkel
M25.15	Gelenkfistel Beckenregion/Oberschenkel	M25.56	Gelenkschmerz Unterschenkel
M25.16	Gelenkfistel Unterschenkel	M25.57	Gelenkschmerz Knöchel/Fuß
M25.17	Gelenkfistel Knöchel/Fuß	M25.58	Gelenkschmerz, sonstige Lokalisation
M25.18	Gelenkfistel, sonstige Lokalisation	M25.59	Gelenkschmerz, nnbez Lokalisationen
M25.19	Gelenkfistel, nnbez Lokalisationen	M25.60	Gelenksteife, aonkl, mehrere Lokalisationen
M25.50	Gelenkschmerz, mehrere Lokalisationen	M25.61	Gelenksteife, aonkl, Schulterregion

M25.62	Gelenksteife, aonkl, Oberarm	M79.10	Myalgie, mehrere Lokalisationen
M25.63	Gelenksteife, aonkl, Unterarm	M79.11	Myalgie Schulterregion
M25.64	Gelenksteife, aonkl, Hand	M79.12	Myalgie Oberarm
M25.65	Gelenksteife, aonkl, Beckenregion/Oberschenkel	M79.13	Myalgie Unterarm
M25.66	Gelenksteife, aonkl, Unterschenkel	M79.14	Myalgie Hand
M25.67	Gelenksteife, aonkl, Knöchel/Fuß	M79.15	Myalgie Beckenregion/Oberschenkel
M25.68	Gelenksteife, aonkl, sonstige Lokalisation	M79.16	Myalgie Unterschenkel
M25.69	Gelenksteife, aonkl, nnbez Lokalisationen	M79.17	Myalgie Knöchel/Fuß
M25.80	Sonstige nbez Gelenk-KH, mehrere Lokalisationen	M79.18	Myalgie, sonstige Lokalisation
M25.81	Sonstige nbez Gelenk-KH Schulterregion	M79.19	Myalgie, nnbez Lokalisationen
M25.82	Sonstige nbez Gelenk-KH Oberarm	M79.60	Schmerzen Extremitäten, mehrere Lok
M25.83	Sonstige nbez Gelenk-KH Unterarm	M79.61	Schmerzen Schulterregion
M25.84	Sonstige nbez Gelenk-KH Hand	M79.62	Schmerzen Oberarm
M25.85	Sonstige nbez Gelenk-KH Beckenregion/Oberschenkel	M79.63	Schmerzen Unterarm
M25.86	Sonstige nbez Gelenk-KH Unterschenkel	M79.64	Schmerzen Hand
M25.87	Sonstige nbez Gelenk-KH Knöchel/Fuß	M79.65	Schmerzen Beckenregion/Oberschenkel
M25.88	Sonstige nbez Gelenk-KH, sonstige Lokalisation	M79.66	Schmerzen Unterschenkel
M25.89	Sonstige nbez Gelenk-KH, nnbez Lokalisationen	M79.67	Schmerzen Knöchel/Fuß
M25.90	Gelenk-KH, nnbez, mehrere Lokalisationen	M79.69	Schmerzen Extremitäten, nnbez Lok
M25.91	Gelenk-KH, nnbez, Schulterregion	M79.80	Sonst nbez KH Weichteilgewebe, mehrere Lok
M25.92	Gelenk-KH, nnbez, Oberarm	M79.81	Sonst nbez KH Weichteilgewebe Schulterregion
M25.93	Gelenk-KH, nnbez, Unterarm	M79.82	Sonst nbez KH Weichteilgewebe Oberarm
M25.94	Gelenk-KH, nnbez, Hand	M79.83	Sonst nbez KH Weichteilgewebe Unterarm
M25.95	Gelenk-KH, nnbez, Beckenregion/Oberschenkel	M79.84	Sonst nbez KH Weichteilgewebe Hand
M25.96	Gelenk-KH, nnbez, Unterschenkel	M79.85	Sonst nbez KH Weichteilgewebe Becken/OS
M25.97	Gelenk-KH, nnbez, Knöchel/Fuß	M79.86	Sonst nbez KH Weichteilgewebe Unterschenkel
M25.99	Gelenk-KH, nnbez, nnbez Lokalisationen	M79.87	Sonst nbez KH Weichteilgewebe Knöchel/Fuß
M60.80	Sonstige Myositis, mehrere Lokalisationen	M79.88	Sonst nbez KH Weichteilgewebe, sonst Lok
M60.81	Sonstige Myositis Schulterregion	M79.89	Sonst nbez KH Weichteilgewebe, nnbez Lok
M60.82	Sonstige Myositis Oberarm	M79.90	KH Weichteilgewebe, nnbez, mehrere Lok
M60.83	Sonstige Myositis Unterarm	M79.91	KH Weichteilgewebe, nnbez, Schulterregion
M60.84	Sonstige Myositis Hand	M79.92	KH Weichteilgewebe, nnbez, Oberarm
M60.85	Sonstige Myositis Beckenregion/Oberschenkel	M79.93	KH Weichteilgewebe, nnbez, Unterarm
M60.86	Sonstige Myositis Unterschenkel	M79.94	KH Weichteilgewebe, nnbez, Hand
M60.87	Sonstige Myositis Knöchel/Fuß	M79.95	KH Weichteilgewebe, nnbez, Becken/Oberschenkel
M60.88	Sonstige Myositis, sonstige Lokalisation	M79.96	KH Weichteilgewebe, nnbez, Unterschenkel
M60.89	Sonstige Myositis, nnbez Lokalisationen	M79.97	KH Weichteilgewebe, nnbez, Knöchel/Fuß
M60.90	Myositis, nnbez, mehrere Lokalisationen	M79.98	KH Weichteilgewebe, nnbez, sonst Lok
M60.91	Myositis, nnbez, Schulterregion	M79.99	KH Weichteilgewebe, nnbez, nnbez Lokalisationen
M60.92	Myositis, nnbez, Oberarm	R25.2	Krämpfe u Spasmen Muskulatur
M60.93	Myositis, nnbez, Unterarm	R26.2	Gehbeschwerden, aonkl
M60.94	Myositis, nnbez, Hand	R29.4	Schnappende Hüfte
M60.95	Myositis, nnbez, Beckenregion/Oberschenkel	S73.00	Luxation Hüfte, nnbez
M60.96	Myositis, nnbez, Unterschenkel	S73.01	Luxation Hüfte, nach posterior
M60.97	Myositis, nnbez, Knöchel/Fuß	S73.02	Luxation Hüfte, nach anterior
M60.98	Myositis, nnbez, sonstige Lokalisation	S73.08	Luxation Hüfte, sonstige
M60.99	Myositis, nnbez, nnbez Lokalisationen	S73.10	Verstauchung u Zerrung Hüftgelenk, Teil nnbez
M62.40	Muskelkontraktur, mehrere Lokalisationen	S73.11	Verstauchung u Zerrung Hüftgelenk, iliofemorale (Band)
M62.41	Muskelkontraktur Schulterregion	S73.12	Verstauchung u Zerrung Hüftgelenk, ischiokapsulär (Band)
M62.42	Muskelkontraktur Oberarm	S73.18	Verstauchung u Zerrung Hüftgelenk, sonst Teile
M62.43	Muskelkontraktur Unterarm	S76.0	Verletzung Muskeln u Sehnen Hüfte
M62.44	Muskelkontraktur Hand	S76.1	Verletzung Muskel u Sehne M quadriceps femoris
M62.45	Muskelkontraktur Beckenregion/Oberschenkel	S76.2	Verletzung Muskeln u Sehnen, Adduktorengruppe OS
M62.46	Muskelkontraktur Unterschenkel	S76.3	Verletz Muskeln u Sehnen post Muskelgruppe, in Höhe OS
M62.47	Muskelkontraktur Knöchel/Fuß	S76.4	Verletzung sonst u nnbez Muskeln Sehnen in Höhe OS
M62.48	Muskelkontraktur, sonstige Lokalisation	S76.7	Verletzung mehr Muskeln Sehnen, in Höhe Hüfte OS
M62.49	Muskelkontraktur, nnbez Lokalisationen		

ADRG I72**Entzündung von Sehnen, Muskeln und Schleimbeuteln mit schweren CC oder Frakturen am Femurschaft, Alter > 2 Jahre**

Hauptdiagnose in Tabelle I72-1 und PCCL > 2 oder Hauptdiagnose in Tabelle I72-2 und Alter > 2 Jahre

DRG I72Z**Entzündung von Sehnen, Muskeln und Schleimbeuteln mit schweren CC oder Frakturen am Femurschaft, Alter > 2 Jahre**

Hauptdiagnose I72-1

M24.20	KH Bänder, mehrere Lokalisationen	M61.27	Kalz-/Ossifikation Muskel b Lähmung, Knöchel/Fuß
M24.21	KH Bänder Schulterregion	M61.28	Kalz-/Ossifikation Muskel b Lähmung, sonst Lok
M24.22	KH Bänder Oberarm	M61.29	Kalz-/Ossifikation Muskel b Lähmung, nnbez Lok
M24.23	KH Bänder Unterarm	M61.30	Kalz-/Ossifikation Muskel b Verbrennung, mehrere Lok
M24.24	KH Bänder Hand	M61.31	Kalz-/Ossifikation Muskel b Verbrennung, Schulterregion
M24.25	KH Bänder Beckenregion u Oberschenkel	M61.32	Kalz-/Ossifikation Muskel b Verbrennung, Oberarm
M24.27	KH Bänder Knöchel/Fuß	M61.33	Kalz-/Ossifikation Muskel b Verbrennung, Unterarm
M24.28	KH Bänder, sonstige Lokalisation	M61.34	Kalz-/Ossifikation Muskel b Verbrennung, Hand
M24.29	KH Bänder, nnbez Lokalisationen	M61.35	Kalz-/Ossifikation Muskel b Verbrennung, Beckenreg/OS
M35.4	Eosinophile Fasziitis	M61.36	Kalz-/Ossifikation Muskel b Verbrennung, Unterschenkel
M35.7	Hypermobilitäts-Syndrom	M61.37	Kalz-/Ossifikation Muskel b Verbrennung, Knöchel/Fuß
M60.00	Infektiöse Myositis, mehrere Lokalisationen	M61.38	Kalz-/Ossifikation Muskel b Verbrennung, sonst Lok
M60.01	Infektiöse Myositis Schulterregion	M61.39	Kalz-/Ossifikation Muskel b Verbrennung, nnbez Lok
M60.02	Infektiöse Myositis Oberarm	M61.40	Sonstige Kalzifikation von Muskeln, mehrere Lok
M60.03	Infektiöse Myositis Unterarm	M61.41	Sonstige Kalzifikation von Muskeln Schulterregion
M60.04	Infektiöse Myositis Hand	M61.42	Sonstige Kalzifikation von Muskeln Oberarm
M60.05	Infektiöse Myositis Beckenregion/Oberschenkel	M61.43	Sonstige Kalzifikation von Muskeln Unterarm
M60.06	Infektiöse Myositis Unterschenkel	M61.44	Sonstige Kalzifikation von Muskeln Hand
M60.07	Infektiöse Myositis Knöchel/Fuß	M61.45	Sonstige Kalzifikation von Muskeln Becken/OS
M60.08	Infektiöse Myositis, sonstige Lokalisation	M61.46	Sonstige Kalzifikation von Muskeln Unterschenkel
M60.09	Infektiöse Myositis, nnbez Lokalisationen	M61.47	Sonstige Kalzifikation von Muskeln Knöchel/Fuß
M60.10	Interstitielle Myositis, mehrere Lok	M61.48	Sonstige Kalzifikation von Muskeln, sonst Lok
M60.11	Interstitielle Myositis Schulterregion	M61.49	Sonstige Kalzifikation von Muskeln, nnbez Lok
M60.12	Interstitielle Myositis Oberarm	M61.50	Sonstige Ossifikation von Muskeln, mehrere Lok
M60.13	Interstitielle Myositis Unterarm	M61.51	Sonstige Ossifikation von Muskeln Schulterregion
M60.14	Interstitielle Myositis Hand	M61.52	Sonstige Ossifikation von Muskeln Oberarm
M60.15	Interstitielle Myositis Beckenregion/Oberschenkel	M61.53	Sonstige Ossifikation von Muskeln Unterarm
M60.16	Interstitielle Myositis Unterschenkel	M61.54	Sonstige Ossifikation von Muskeln Hand
M60.17	Interstitielle Myositis Knöchel/Fuß	M61.55	Sonstige Ossifikation von Muskeln Becken/OS
M60.18	Interstitielle Myositis, sonstige Lokalisation	M61.56	Sonstige Ossifikation von Muskeln Unterschenkel
M60.19	Interstitielle Myositis, nnbez Lokalisationen	M61.57	Sonstige Ossifikation von Muskeln Knöchel/Fuß
M60.20	FK-Granulom im Weichteilgewebe, aonkl, mehrere Lok	M61.58	Sonstige Ossifikation von Muskeln, sonst Lok
M60.21	FK-Granulom im Weichteilgewebe, aonkl, Schulterregion	M61.59	Sonstige Ossifikation von Muskeln, nnbez Lok
M60.22	FK-Granulom im Weichteilgewebe, aonkl, Oberarm	M61.90	Kalz-/Ossifikation Muskeln, nnbez, mehrere Lok
M60.23	FK-Granulom im Weichteilgewebe, aonkl, Unterarm	M61.91	Kalz-/Ossifikation Muskeln, nnbez, Schulterregion
M60.24	FK-Granulom im Weichteilgewebe, aonkl, Hand	M61.92	Kalz-/Ossifikation Muskeln, nnbez, Oberarm
M60.25	FK-Granulom im Weichteilgewebe, aonkl, Becken/OS	M61.93	Kalz-/Ossifikation Muskeln, nnbez, Unterarm
M60.26	FK-Granulom im Weichteilgewebe, aonkl, Unterschenkel	M61.94	Kalz-/Ossifikation Muskeln, nnbez, Hand
M60.27	FK-Granulom im Weichteilgewebe, aonkl, Knöchel/Fuß	M61.95	Kalz-/Ossifikation Muskeln, nnbez, Becken/OS
M60.28	FK-Granulom im Weichteilgewebe, aonkl, sonst Lok	M61.96	Kalz-/Ossifikation Muskeln, nnbez, Unterschenkel
M60.29	FK-Granulom im Weichteilgewebe, aonkl, nnbez Lok	M61.97	Kalz-/Ossifikation Muskeln, nnbez, Knöchel/Fuß
M61.00	Traumatische Myositis ossificans, mehrere Lok	M61.98	Kalz-/Ossifikation Muskeln, nnbez, sonst Lok
M61.01	Traumatische Myositis ossificans Schulterregion	M61.99	Kalz-/Ossifikation Muskeln, nnbez, nnbez Lok
M61.02	Traumatische Myositis ossificans Oberarm	M62.00	Muskeldiastase, mehrere Lokalisationen
M61.03	Traumatische Myositis ossificans Unterarm	M62.01	Muskeldiastase Schulterregion
M61.04	Traumatische Myositis ossificans Hand	M62.02	Muskeldiastase Oberarm
M61.05	Traumatische Myositis ossificans Becken/OS	M62.03	Muskeldiastase Unterarm
M61.06	Traumatische Myositis ossificans Unterschenkel	M62.04	Muskeldiastase Hand
M61.07	Traumatische Myositis ossificans Knöchel/Fuß	M62.05	Muskeldiastase Beckenregion/Oberschenkel
M61.08	Traumatische Myositis ossificans, sonst Lok	M62.06	Muskeldiastase Unterschenkel
M61.09	Traumatische Myositis ossificans, nnbez Lok	M62.07	Muskeldiastase Knöchel/Fuß
M61.10	Myositis ossificans progressiva, mehrere Lok	M62.08	Muskeldiastase, sonstige Lokalisation
M61.11	Myositis ossificans progressiva Schulterregion	M62.09	Muskeldiastase, nnbez Lokalisationen
M61.12	Myositis ossificans progressiva Oberarm	M62.10	Sonst Muskelriß (nichttraumatisch), mehrere Lok
M61.13	Myositis ossificans progressiva Unterarm	M62.11	Sonst Muskelriß (nichttraumatisch) Schulterregion
M61.14	Myositis ossificans progressiva Hand	M62.12	Sonst Muskelriß (nichttraumatisch) Oberarm
M61.15	Myositis ossificans progressiva Becken/OS	M62.13	So Muskelriß (nichttraumat), Unterarm [Rad Ulna Handgjl]
M61.16	Myositis ossificans progressiva Unterschenkel	M62.14	Sonst Muskelriß (nichttraumatisch) Hand
M61.17	Myositis ossificans progressiva Knöchel/Fuß	M62.15	Sonst Muskelriß (nichttraumatisch) Becken/OS
M61.18	Myositis ossificans progressiva, sonst Lok	M62.16	Sonst Muskelriß (nichttraumatisch) Unterschenkel
M61.19	Myositis ossificans progressiva, nnbez Lok	M62.17	Sonst Muskelriß (nichttraumatisch) Knöchel/Fuß
M61.20	Kalz-/Ossifikation Muskel b Lähmung, mehrere Lok	M62.18	Sonst Muskelriß (nichttraumatisch), sonst Lok
M61.21	Kalz-/Ossifikation Muskel b Lähmung, Schulterregion	M62.19	Sonst Muskelriß (nichttraumatisch), nnbez Lok
M61.22	Kalz-/Ossifikation Muskel b Lähmung, Oberarm	M62.20	Ischäm Muskelinf (nichttraumat), mehr Lok
M61.23	Kalz-/Ossifikation Muskel b Lähmung, Unterarm	M62.21	Ischäm Muskelinf (nichttraumat), Schulterreg
M61.24	Kalz-/Ossifikation Muskel b Lähmung, Hand	M62.22	Ischäm Muskelinf (nichttraumat), Oberarm
M61.25	Kalz-/Ossifikation Muskel b Lähmung, Becken/OS	M62.23	Ischäm Muskelinf (nichttraumat), Unterarm
M61.26	Kalz-/Ossifikation Muskel b Lähmung, Unterschenkel	M62.24	Ischäm Muskelinf (nichttraumat), Hand

M62.25	Ischäm Muskelf (nichttraumat), Becken/OS	M65.15	Sonst infektiöse (Teno-) Synovitis Becken/OS
M62.26	Ischäm Muskelf (nichttraumat), Unterschenkel	M65.16	Sonst infektiöse (Teno-) Synovitis Unterschenkel
M62.27	Ischäm Muskelf (nichttraumat), Knöchel/Fuß	M65.17	Sonst infektiöse (Teno-) Synovitis Knöchel/Fuß
M62.28	Ischäm Muskelf (nichttraumat), sonst Lok	M65.18	Sonst infektiöse (Teno-) Synovitis, sonst Lok
M62.29	Ischäm Muskelf (nichttraumat), nnbez Lok	M65.19	Sonst infektiöse (Teno-) Synovitis, nnbez Lok
M62.30	Immobilitätssyndrom (paraplegisch), mehrere Lok	M65.20	Tendinitis calcarea, mehrere Lokalisationen
M62.31	Immobilitätssyndrom (paraplegisch) Schulterregion	M65.22	Tendinitis calcarea Oberarm
M62.32	Immobilitätssyndrom (paraplegisch) Oberarm	M65.23	Tendinitis calcarea Unterarm
M62.33	Immobilitätssyndrom (paraplegisch) Unterarm	M65.24	Tendinitis calcarea Hand
M62.34	Immobilitätssyndrom (paraplegisch) Hand	M65.25	Tendinitis calcarea Beckenregion/Oberschenkel
M62.35	Immobilitätssyndrom (paraplegisch) Becken/OS	M65.26	Tendinitis calcarea Unterschenkel
M62.36	Immobilitätssyndrom (paraplegisch) Unterschenkel	M65.27	Tendinitis calcarea Knöchel/Fuß
M62.37	Immobilitätssyndrom (paraplegisch) Knöchel/Fuß	M65.28	Tendinitis calcarea, sonstige Lokalisation
M62.38	Immobilitätssyndrom (paraplegisch), sonst Lok	M65.29	Tendinitis calcarea, nnbez Lokalisationen
M62.39	Immobilitätssyndrom (paraplegisch), nnbez Lok	M65.3	Schnellender Finger
M62.50	Muskelschwund u -atrophie, aonkl, mehrere Lok	M65.4	Tendovaginitis stenosans [de Quervain]
M62.51	Muskelschwund u -atrophie, aonkl, Schulterregion	M65.80	Sonst Synovitis u Tenosynovitis, mehr Lokalisat
M62.52	Muskelschwund u -atrophie, aonkl, Oberarm	M65.81	Sonst Synovitis u Tenosynovitis Schulterregion
M62.53	Muskelschwund u -atrophie, aonkl, Unterarm	M65.82	Sonst Synovitis u Tenosynovitis Oberarm
M62.54	Muskelschwund u -atrophie, aonkl, Hand	M65.83	Sonst Synovitis u Tenosynovitis Unterarm
M62.55	Muskelschwund u -atrophie, aonkl, Becken/OS	M65.84	Sonst Synovitis u Tenosynovitis Hand
M62.56	Muskelschwund u -atrophie, aonkl, Unterschenkel	M65.85	Sonst Synovitis u Tenosynovitis Becken/OS
M62.57	Muskelschwund u -atrophie, aonkl, Knöchel/Fuß	M65.86	Sonst Synovitis u Tenosynovitis Unterschenkel
M62.58	Muskelschwund u -atrophie, aonkl, sonst Lok	M65.87	Sonst Synovitis u Tenosynovitis Knöchel/Fuß
M62.59	Muskelschwund u -atrophie, aonkl, nnbez Lok	M65.88	Sonst Synovitis u Tenosynovitis, sonst Lok
M62.60	Muskelzerrung, mehrere Lokalisationen	M65.89	Sonst Synovitis u Tenosynovitis, nnbez Lok
M62.61	Muskelzerrung Schulterregion	M65.90	Synovitis u Tenosynovitis, nnbez, mehrere Lok
M62.62	Muskelzerrung Oberarm	M65.91	Synovitis u Tenosynovitis, nnbez, Schulterregion
M62.63	Muskelzerrung Unterarm	M65.92	Synovitis u Tenosynovitis, nnbez, Oberarm
M62.64	Muskelzerrung Hand	M65.93	Synovitis u Tenosynovitis, nnbez, Unterarm
M62.65	Muskelzerrung Beckenregion/Oberschenkel	M65.94	Synovitis u Tenosynovitis, nnbez, Hand
M62.66	Muskelzerrung Unterschenkel	M65.95	Synovitis u Tenosynovitis, nnbez, Becken/OS
M62.67	Muskelzerrung Knöchel/Fuß	M65.96	Synovitis u Tenosynovitis, nnbez, Unterschenkel
M62.68	Muskelzerrung, sonstige Lokalisation	M65.97	Synovitis u Tenosynovitis, nnbez, Knöchel/Fuß
M62.69	Muskelzerrung, nnbez Lokalisationen	M65.98	Synovitis u Tenosynovitis, nnbez, sonst Lok
M62.80	Sonst nbez Muskel-KH, mehrere Lokalisationen	M65.99	Synovitis u Tenosynovitis, nnbez, nnbez Lok
M62.81	Sonst nbez Muskel-KH Schulterregion	M66.0	Ruptur einer Poplitealzyste
M62.82	Sonst nbez Muskel-KH Oberarm	M66.10	Ruptur Synovialis, mehrere Lokalisationen
M62.83	Sonst nbez Muskel-KH Unterarm	M66.11	Ruptur Synovialis Schulterregion
M62.84	Sonst nbez Muskel-KH Hand	M66.12	Ruptur Synovialis Oberarm
M62.85	Sonst nbez Muskel-KH Beckenregion/Oberschenkel	M66.13	Ruptur Synovialis Unterarm
M62.86	Sonst nbez Muskel-KH Unterschenkel	M66.14	Ruptur Synovialis Hand
M62.87	Sonst nbez Muskel-KH Knöchel/Fuß	M66.15	Ruptur Synovialis Beckenregion/Oberschenkel
M62.88	Sonst nbez Muskel-KH, sonstige Lokalisation	M66.16	Ruptur Synovialis Unterschenkel
M62.89	Sonst nbez Muskel-KH, nnbez Lokalisationen	M66.17	Ruptur Synovialis Knöchel/Fuß
M62.90	Muskel-KH, nnbez, mehrere Lokalisationen	M66.18	Ruptur Synovialis, sonstige Lokalisation
M62.91	Muskel-KH, nnbez, Schulterregion	M66.19	Ruptur Synovialis, nnbez Lokalisationen
M62.92	Muskel-KH, nnbez, Oberarm	M66.20	Spontanruptur von Strecksehnen, mehrere Lok
M62.93	Muskel-KH, nnbez, Unterarm	M66.21	Spontanruptur von Strecksehnen Schulterregion
M62.94	Muskel-KH, nnbez, Hand	M66.22	Spontanruptur von Strecksehnen Oberarm
M62.95	Muskel-KH, nnbez, Beckenregion/Oberschenkel	M66.23	Spontanruptur von Strecksehnen Unterarm
M62.96	Muskel-KH, nnbez, Unterschenkel	M66.24	Spontanruptur von Strecksehnen Hand
M62.97	Muskel-KH, nnbez, Knöchel/Fuß	M66.25	Spontanruptur von Strecksehnen Becken/Oberschenkel
M62.98	Muskel-KH, nnbez, sonstige Lokalisation	M66.26	Spontanruptur von Strecksehnen Unterschenkel
M62.99	Muskel-KH, nnbez, nnbez Lokalisationen	M66.27	Spontanruptur von Strecksehnen Knöchel/Fuß
M65.00	Sehnenscheidenabszeß, mehrere Lokalisationen	M66.28	Spontanruptur von Strecksehnen, sonst Lok
M65.01	Sehnenscheidenabszeß Schulterregion	M66.29	Spontanruptur von Strecksehnen, nnbez Lok
M65.02	Sehnenscheidenabszeß Oberarm	M66.30	Spontanruptur von Beugesehnen, mehrere Lok
M65.03	Sehnenscheidenabszeß Unterarm	M66.31	Spontanruptur von Beugesehnen Schulterregion
M65.04	Sehnenscheidenabszeß Hand	M66.32	Spontanruptur von Beugesehnen Oberarm
M65.05	Sehnenscheidenabszeß Beckenregion/Oberschenkel	M66.33	Spontanruptur von Beugesehnen Unterarm
M65.06	Sehnenscheidenabszeß Unterschenkel	M66.34	Spontanruptur von Beugesehnen Hand
M65.07	Sehnenscheidenabszeß Knöchel/Fuß	M66.35	Spontanruptur von Beugesehnen Becken/Oberschenkel
M65.08	Sehnenscheidenabszeß, sonstige Lokalisation	M66.36	Spontanruptur von Beugesehnen Unterschenkel
M65.09	Sehnenscheidenabszeß, nnbez Lokalisationen	M66.37	Spontanruptur von Beugesehnen Knöchel/Fuß
M65.10	Sonst infektiöse (Teno-) Synovitis, mehrere Lok	M66.38	Spontanruptur von Beugesehnen, sonst Lok
M65.11	Sonst infektiöse (Teno-) Synovitis Schulterregion	M66.39	Spontanruptur von Beugesehnen, nnbez Lok
M65.12	Sonst infektiöse (Teno-) Synovitis Oberarm	M66.40	Spontanruptur sonstiger Sehnen, mehrere Lok
M65.13	Sonst infektiöse (Teno-) Synovitis Unterarm	M66.41	Spontanruptur sonstiger Sehnen Schulterregion
M65.14	Sonst infektiöse (Teno-) Synovitis Hand	M66.42	Spontanruptur sonstiger Sehnen Oberarm

M66.43	Spontanruptur sonstiger Sehnen Unterarm	M67.92	KH Synovialis u Sehnen, nnbez, Oberarm
M66.44	Spontanruptur sonstiger Sehnen Hand	M67.93	KH Synovialis u Sehnen, nnbez, Unterarm
M66.45	Spontanruptur sonstiger Sehnen Becken/Oberschenkel	M67.94	KH Synovialis u Sehnen, nnbez, Hand
M66.46	Spontanruptur sonstiger Sehnen Unterschenkel	M67.95	KH Synovialis u Sehnen, nnbez, Becken/OS
M66.47	Spontanruptur sonstiger Sehnen Knöchel/Fuß	M67.96	KH Synovialis u Sehnen, nnbez, Unterschenkel
M66.48	Spontanruptur sonstiger Sehnen, sonstige Lok	M67.97	KH Synovialis u Sehnen, nnbez, Knöchel/Fuß
M66.49	Spontanruptur sonstiger Sehnen, nnbez Lok	M67.98	KH Synovialis u Sehnen, nnbez, sonst Lok
M66.50	Spontanruptur von nnbez Sehnen, mehrere Lok	M67.99	KH Synovialis u Sehnen, nnbez, nnbez Lok
M66.51	Spontanruptur von nnbez Sehnen Schulterregion	M70.0	Chron Tenosynovitis crepitans Hand u Handgelenk
M66.52	Spontanruptur von nnbez Sehnen Oberarm	M70.1	Bursitis im Bereich Hand
M66.53	Spontanruptur von nnbez Sehnen Unterarm	M70.2	Bursitis olecrani
M66.54	Spontanruptur von nnbez Sehnen Hand	M70.3	Sonstige Bursitis im Bereich Ellenbogen
M66.55	Spontanruptur von nnbez Sehnen Becken/Oberschenkel	M70.4	Bursitis praepatellaris
M66.56	Spontanruptur von nnbez Sehnen Unterschenkel	M70.5	Sonstige Bursitis im Bereich Knie
M66.57	Spontanruptur von nnbez Sehnen Knöchel/Fuß	M70.6	Bursitis trochanterica
M66.58	Spontanruptur von nnbez Sehnen, sonst Lok	M70.7	Sonstige Bursitis im Bereich Hüfte
M66.59	Spontanruptur von nnbez Sehnen, nnbez Lok	M70.8	Sonst KH Weichteilgew d Beanspruchung/Überbeanspr/Druck
M67.0	Achillessehnenverkürzung (erworben)	M70.9	Nnbez KH WTgew d Beanspruchung/Überbeanspr/Druck
M67.10	Sonst Sehnen- (Scheiden-) Kontraktur, mehrere Lok	M71.00	Schleimbeutelabszeß, mehrere Lokalisationen
M67.11	Sonst Sehnen- (Scheiden-) Kontraktur Schulterregion	M71.01	Schleimbeutelabszeß Schulterregion
M67.12	Sonst Sehnen- (Scheiden-) Kontraktur Oberarm	M71.02	Schleimbeutelabszeß Oberarm
M67.13	Sonst Sehnen- (Scheiden-) Kontraktur Unterarm	M71.03	Schleimbeutelabszeß Unterarm
M67.14	Sonst Sehnen- (Scheiden-) Kontraktur Hand	M71.04	Schleimbeutelabszeß Hand
M67.15	Sonst Sehnen- (Scheiden-) Kontraktur Becken/OS	M71.05	Schleimbeutelabszeß Beckenregion/Oberschenkel
M67.16	Sonst Sehnen- (Scheiden-) Kontraktur Unterschenkel	M71.06	Schleimbeutelabszeß Unterschenkel
M67.17	Sonst Sehnen- (Scheiden-) Kontraktur Knöchel/Fuß	M71.07	Schleimbeutelabszeß Knöchel/Fuß
M67.18	Sonst Sehnen- (Scheiden-) Kontraktur, sonst Lok	M71.08	Schleimbeutelabszeß, sonstige Lokalisation
M67.19	Sonst Sehnen- (Scheiden-) Kontraktur, nnbez Lok	M71.09	Schleimbeutelabszeß, nnbez Lokalisationen
M67.20	Hypertrophie Synovialis, aonkl, mehrere Lok	M71.10	Sonstige infektiöse Bursitis, mehrere Lok
M67.21	Hypertrophie Synovialis, aonkl, Schulterregion	M71.11	Sonstige infektiöse Bursitis Schulterregion
M67.22	Hypertrophie Synovialis, aonkl, Oberarm	M71.12	Sonstige infektiöse Bursitis Oberarm
M67.23	Hypertrophie Synovialis, aonkl, Unterarm	M71.13	Sonstige infektiöse Bursitis Unterarm
M67.24	Hypertrophie Synovialis, aonkl, Hand	M71.14	Sonstige infektiöse Bursitis Hand
M67.25	Hypertrophie Synovialis, aonkl, Becken/Oberschenkel	M71.15	Sonstige infektiöse Bursitis Beckenregion/OS
M67.26	Hypertrophie Synovialis, aonkl, Unterschenkel	M71.16	Sonstige infektiöse Bursitis Unterschenkel
M67.27	Hypertrophie Synovialis, aonkl, Knöchel/Fuß	M71.17	Sonstige infektiöse Bursitis Knöchel/Fuß
M67.28	Hypertrophie Synovialis, aonkl, sonst Lok	M71.18	Sonstige infektiöse Bursitis, sonstige Lok
M67.29	Hypertrophie Synovialis, aonkl, nnbez Lok	M71.19	Sonstige infektiöse Bursitis, nnbez Lok
M67.30	Transitorische Synovitis, mehrere Lok	M71.2	Synovialzyste im Bereich Kniekehle [Baker-Zyste]
M67.31	Transitorische Synovitis Schulterregion	M71.30	Sonstige Schleimbeutelzyste, mehrere Lokalisationen
M67.32	Transitorische Synovitis Oberarm	M71.31	Sonstige Schleimbeutelzyste Schulterregion
M67.33	Transitorische Synovitis Unterarm	M71.32	Sonstige Schleimbeutelzyste Oberarm
M67.34	Transitorische Synovitis Hand	M71.33	Sonstige Schleimbeutelzyste Unterarm
M67.35	Transitorische Synovitis Beckenregion/Oberschenkel	M71.34	Sonstige Schleimbeutelzyste Hand
M67.36	Transitorische Synovitis Unterschenkel	M71.35	Sonstige Schleimbeutelzyste Becken/Oberschenkel
M67.37	Transitorische Synovitis Knöchel/Fuß	M71.36	Sonstige Schleimbeutelzyste Unterschenkel
M67.38	Transitorische Synovitis, sonstige Lok	M71.37	Sonstige Schleimbeutelzyste Knöchel/Fuß
M67.39	Transitorische Synovitis, nnbez Lokalisationen	M71.38	Sonstige Schleimbeutelzyste, sonstige Lok
M67.40	Ganglion, mehrere Lokalisationen	M71.39	Sonstige Schleimbeutelzyste, nnbez Lokalisationen
M67.41	Ganglion Schulterregion	M71.40	Bursitis calcarea, mehrere Lokalisationen
M67.42	Ganglion Oberarm	M71.42	Bursitis calcarea Oberarm
M67.43	Ganglion Unterarm	M71.43	Bursitis calcarea Unterarm
M67.44	Ganglion Hand	M71.44	Bursitis calcarea Hand
M67.45	Ganglion Beckenregion/Oberschenkel	M71.45	Bursitis calcarea Beckenregion/Oberschenkel
M67.46	Ganglion Unterschenkel	M71.46	Bursitis calcarea Unterschenkel
M67.47	Ganglion Knöchel/Fuß	M71.47	Bursitis calcarea Knöchel/Fuß
M67.48	Ganglion, sonstige Lokalisation	M71.48	Bursitis calcarea, sonstige Lokalisation
M67.49	Ganglion, nnbez Lokalisationen	M71.49	Bursitis calcarea, nnbez Lokalisationen
M67.80	Sonst nbez KH Synovialis u Sehnen, mehrere Lok	M71.50	Sonstige Bursitis, aonkl, mehrere Lokalisationen
M67.81	Sonst nbez KH Synovialis u Sehnen Schulterregion	M71.52	Sonstige Bursitis, aonkl, Oberarm
M67.82	Sonst nbez KH Synovialis u Sehnen Oberarm	M71.53	Sonstige Bursitis, aonkl, Unterarm
M67.83	Sonst nbez KH Synovialis u Sehnen Unterarm	M71.54	Sonstige Bursitis, aonkl, Hand
M67.84	Sonst nbez KH Synovialis u Sehnen Hand	M71.55	Sonstige Bursitis, aonkl, Beckenregion/Oberschenkel
M67.85	Sonst nbez KH Synovialis u Sehnen Becken/OS	M71.56	Sonstige Bursitis, aonkl, Unterschenkel
M67.86	Sonst nbez KH Synovialis u Sehnen Unterschenkel	M71.57	Sonstige Bursitis, aonkl, Knöchel/Fuß
M67.87	Sonst nbez KH Synovialis u Sehnen Knöchel/Fuß	M71.58	Sonstige Bursitis, aonkl, sonstige Lokalisation
M67.88	Sonst nbez KH Synovialis u Sehnen, sonst Lok	M71.59	Sonstige Bursitis, aonkl, nnbez Lokalisationen
M67.89	Sonst nbez KH Synovialis u Sehnen, nnbez Lok	M71.80	Sonstige nbez Bursopathien, mehrere Lokalisationen
M67.90	KH Synovialis u Sehnen, nnbez, mehrere Lok	M71.81	Sonstige nbez Bursopathien Schulterregion
M67.91	KH Synovialis u Sehnen, nnbez, Schulterregion	M71.82	Sonstige nbez Bursopathien Oberarm

M71.83	Sonstige nbez Bursopathien Unterarm	M72.83	Sonstige Fibromatosen Unterarm
M71.84	Sonstige nbez Bursopathien Hand	M72.84	Sonstige Fibromatosen Hand
M71.85	Sonstige nbez Bursopathien Becken/Oberschenkel	M72.85	Sonstige Fibromatosen Beckenregion/OS
M71.86	Sonstige nbez Bursopathien Unterschenkel	M72.86	Sonstige Fibromatosen Unterschenkel
M71.87	Sonstige nbez Bursopathien Knöchel/Fuß	M72.87	Sonstige Fibromatosen Knöchel/Fuß
M71.88	Sonstige nbez Bursopathien, sonstige Lok	M72.88	Sonstige Fibromatosen, sonstige Lokalisation
M71.89	Sonstige nbez Bursopathien, nnbez Lokalisationen	M72.89	Sonstige Fibromatosen, nnbez Lokalisationen
M71.90	Bursopathie, nnbez, mehrere Lokalisationen	M72.90	Fibromatose, nnbez, mehrere Lokalisationen
M71.91	Bursopathie, nnbez, Schulterregion	M72.91	Fibromatose, nnbez, Schulterregion
M71.92	Bursopathie, nnbez, Oberarm	M72.92	Fibromatose, nnbez, Oberarm
M71.93	Bursopathie, nnbez, Unterarm	M72.93	Fibromatose, nnbez, Unterarm
M71.94	Bursopathie, nnbez, Hand	M72.94	Fibromatose, nnbez, Hand
M71.95	Bursopathie, nnbez, Beckenregion/Oberschenkel	M72.95	Fibromatose, nnbez, Beckenregion/OS
M71.96	Bursopathie, nnbez, Unterschenkel	M72.96	Fibromatose, nnbez, Unterschenkel
M71.97	Bursopathie, nnbez, Knöchel/Fuß	M72.97	Fibromatose, nnbez, Knöchel/Fuß
M71.98	Bursopathie, nnbez, sonstige Lokalisation	M72.98	Fibromatose, nnbez, sonstige Lokalisation
M71.99	Bursopathie, nnbez, nnbez Lokalisationen	M72.99	Fibromatose, nnbez, nnbez Lokalisationen
M72.0	Fibromatose Palmarfaszie [Dupuytren-Kontraktur]	M75.0	Adhäsive Entzündung Schultergelenkkapsel
M72.1	Fingerknöchelpolster [Knuckle pads]	M75.1	Läsionen Rotatorenmanschette
M72.2	Fibromatose Plantarfaszie [Ledderhose-Kontraktur]	M75.2	Tendinitis M biceps brachii
M72.40	Pseudosarkomatöse Fibromatose, mehrere Lok	M75.3	Tendinitis calcarea im Schulterbereich
M72.41	Pseudosarkomatöse Fibromatose Schulterregion	M75.4	Impingement-Syndrom Schulter
M72.42	Pseudosarkomatöse Fibromatose Oberarm	M75.5	Bursitis im Schulterbereich
M72.43	Pseudosarkomatöse Fibromatose Unterarm	M75.8	Sonstige Schulterläsionen
M72.44	Pseudosarkomatöse Fibromatose Hand	M75.9	Schulterläsion, nnbez
M72.45	Pseudosarkomatöse Fibromatose Becken/OS	M76.0	Tendinitis Glutäus-Sehne(n)
M72.46	Pseudosarkomatöse Fibromatose Unterschenkel	M76.1	Tendinitis Iliopsoas-Sehne
M72.47	Pseudosarkomatöse Fibromatose Knöchel/Fuß	M76.2	Knochensporn am Darmbeinkamm
M72.48	Pseudosarkomatöse Fibromatose, sonst Lok	M76.3	Tractus-iliotibialis-Synd
M72.49	Pseudosarkomatöse Fibromatose, nnbez Lok	M76.4	Bursitis Bereich Lig collaterale tibiale [Stieda-Pellegrini]
M72.60	Nekrotis Faszitis, Mehr Lok	M76.5	Tendinitis Patellarsehne
M72.61	Nekrotis Faszitis, Schulterreg	M76.6	Tendinitis Achillessehne
M72.62	Nekrotis Faszitis, Oberarm	M76.7	Tendinitis Peronäussehne(n)
M72.63	Nekrotis Faszitis, Unterarm	M76.8	Sonst Enthesopathien unt Extremität m Ausnahme Fuß
M72.64	Nekrotis Faszitis, Hand	M76.9	Enthesopathie untere Extremität, nnbez
M72.65	Nekrotis Faszitis, Beckenreg/OS	M77.0	Epicondylitis ulnaris humeri
M72.66	Nekrotis Faszitis, Unterschenkel	M77.1	Epicondylitis radialis humeri
M72.67	Nekrotis Faszitis, Knöchel/Fuß	M77.2	Periarthritis im Bereich Handgelenk
M72.68	Nekrotis Faszitis, Sonstige	M77.4	Metatarsalgie
M72.69	Nekrotis Faszitis, Lok nnbez	M77.5	Sonstige Enthesopathie Fuß
M72.80	Sonstige Fibromatosen, mehrere Lokalisationen	M77.8	Sonstige Enthesopathien, aonkl
M72.81	Sonstige Fibromatosen Schulterregion	M77.9	Enthesopathie, nnbez
M72.82	Sonstige Fibromatosen Oberarm		

Hauptdiagnose I72-2

S72.3 Fraktur Femurschaft

ADRG I73

Nachbehandlung bei Erkrankungen des Bindegewebes

Hauptdiagnose in Tabelle I73-1

DRG I73A

Nachbehandlung bei Erkrankungen des Bindegewebes, mit äusserst schweren CC oder Prothesenanpassung

PCCL > 3 oder Prozedur in Tabelle I73-2

DRG I73B

Nachbehandlung bei Erkrankungen des Bindegewebes

Hauptdiagnose I73-1

M96.6	Kn-Fx nach Einsetzen orthop Impl/GelProthese/KnPlatte	T84.1	Mechan Komplik d interne OSyVorricht an ExtrKnochen
M96.80	Elektiv offen belassenes Sternum n thoraxchir Eingriff	T84.2	Mechan Komplik d interne OSyVorricht an so Knochen
M96.82	Verzögerte Knochenheilung nach Fusion oder Arthrodesse	T84.3	Mechan Komplik d so Knochengeräte/-implant/-transplant
M96.88	Sonst KH Muskel-Skelett-System nach med Maßn	T84.4	Mechan Komplik d so intern orthopäd Gerät/Impl/Transplant
M96.9	KH Muskel-Skelett-Systems nach med Maßn, nnbez	T84.5	Infektion/entzündl Rkt durch eine Gelenkendoprothese
T84.0	Mechan Komplikation durch eine Gelenkendoprothese	T84.6	Infektion/entzündl Rkt durch interne OSyVorricht [jede Lok]

T84.7	Infekt/entz Rkt durch so orthopäd Endoproth/Impl/Transplant	Z44.0	Versorgen m u Anpassen künstl Arm (komplett) (partiell)
T84.8	So Komplik d orthopäd Endoproth/Implant/Transplantate	Z44.1	Versorgen m u Anpassen künstl Bein (komplett) (partiell)
T84.9	Nnbez Komplik durch orthopäd Endoproth/Implant/Transplant	Z46.7	Versorgen m u Anpassen orthopädisches Hilfsmittel
T87.0	Komplik d replantierte (Teile der) obere(n) Extremität	Z47.8	Sonstige nbez orthopädische Nachbehandlung
T87.1	Komplik d replantierte (Teile der) untere(n) Extremität	Z47.9	Orthopädische Nachbehandlung, nnbez
T87.2	Komplikationen d sonst replantierten Körperteil		

Prozedur I73-2

84.41†↔	Anpassen einer Oberarm- und Schulterprothese	84.45†↔	Anpassen einer Oberschenkel-Prothese
84.42†↔	Anpassen einer Unterarm- und Handprothese	84.46†↔	Anpassen einer Unterschenkel-Prothese
84.43†↔	Anpassen einer Armprothese, n.n.bez.	84.47†↔	Anpassen einer Beinprothese, n.n.bez.

ADRG I74**Verletzungen an Unterarm, Handgelenk, Hand oder Fuss oder unspezifische Arthropathien**

Hauptdiagnose in Tabelle I74-1

DRG I74A**Verletzungen an Unterarm, Handgelenk, Hand oder Fuss mit schweren CC oder unspezifische Arthropathien**

PCCL > 2 oder Hauptdiagnose in Tabelle I74-2

DRG I74B**Verletzungen an Unterarm, Handgelenk, Hand oder Fuss, Alter < 10 Jahre**

Alter < 10 Jahre

DRG I74C**Verletzungen an Unterarm, Handgelenk, Hand oder Fuss, Alter > 9 Jahre****Diagnose I74-1**

M02.00	Arthritis nach intestinalem Bypass, mehrere Lok	M02.96	Reaktive Arthritis, nnbez, Unterschenkel
M02.01	Arthritis nach intestinalem Bypass Schulterregion	M02.97	Reaktive Arthritis, nnbez, Knöchel/Fuß
M02.02	Arthritis nach intestinalem Bypass Oberarm	M02.98	Reaktive Arthritis, nnbez, sonstige Lokalisation
M02.03	Arthritis nach intestinalem Bypass Unterarm	M02.99	Reaktive Arthritis, nnbez, nnbez Lokalisationen
M02.04	Arthritis nach intestinalem Bypass Hand	M12.80	Sonst nbez Arthropathien, aonkl, mehrere Lok
M02.05	Arthritis nach intestinalem Bypass Becken/Oberschenkel	M12.81	Sonst nbez Arthropathien, aonkl, Schulterregion
M02.06	Arthritis nach intestinalem Bypass Unterschenkel	M12.82	Sonst nbez Arthropathien, aonkl, Oberarm
M02.07	Arthritis nach intestinalem Bypass Knöchel/Fuß	M12.83	Sonst nbez Arthropathien, aonkl, Unterarm
M02.08	Arthritis nach intestinalem Bypass, sonst Lok	M12.84	Sonst nbez Arthropathien, aonkl, Hand
M02.09	Arthritis nach intestinalem Bypass, nnbez Lok	M12.85	Sonst nbez Arthropathien, aonkl, Becken/Oberschenkel
M02.20	Arthritis nach Impfung, mehrere Lokalisationen	M12.86	Sonst nbez Arthropathien, aonkl, Unterschenkel
M02.21	Arthritis nach Impfung Schulterregion	M12.87	Sonst nbez Arthropathien, aonkl, Knöchel/Fuß
M02.22	Arthritis nach Impfung Oberarm	M12.88	Sonst nbez Arthropathien, aonkl, sonst Lok
M02.23	Arthritis nach Impfung Unterarm	M12.89	Sonst nbez Arthropathien, aonkl, nnbez Lok
M02.24	Arthritis nach Impfung Hand	M13.11	Monarthritis, aonkl, Schulterregion
M02.25	Arthritis nach Impfung Beckenregion/Oberschenkel	M13.12	Monarthritis, aonkl, Oberarm
M02.26	Arthritis nach Impfung Unterschenkel	M13.13	Monarthritis, aonkl, Unterarm
M02.27	Arthritis nach Impfung Knöchel/Fuß	M13.14	Monarthritis, aonkl, Hand
M02.28	Arthritis nach Impfung, sonstige Lokalisation	M13.15	Monarthritis, aonkl, Beckenregion/Oberschenkel
M02.29	Arthritis nach Impfung, nnbez Lokalisationen	M13.16	Monarthritis, aonkl, Unterschenkel
M02.80	Sonst reaktive Arthritiden, mehrere Lok	M13.17	Monarthritis, aonkl, Knöchel/Fuß
M02.81	Sonst reaktive Arthritiden Schulterregion	M13.18	Monarthritis, aonkl, sonstige Lokalisation
M02.82	Sonst reaktive Arthritiden Oberarm	M13.19	Monarthritis, aonkl, nnbez Lokalisationen
M02.83	Sonst reaktive Arthritiden Unterarm	M13.80	Sonst nbez Arthritis, mehrere Lokalisationen
M02.84	Sonst reaktive Arthritiden Hand	M13.81	Sonst nbez Arthritis Schulterregion
M02.85	Sonst reaktive Arthritiden Beckenregion/Oberschenkel	M13.82	Sonst nbez Arthritis Oberarm
M02.86	Sonst reaktive Arthritiden Unterschenkel	M13.83	Sonst nbez Arthritis Unterarm
M02.87	Sonst reaktive Arthritiden Knöchel/Fuß	M13.84	Sonst nbez Arthritis Hand
M02.88	Sonst reaktive Arthritiden, sonstige Lok	M13.85	Sonst nbez Arthritis Beckenreg/Oberschenkel
M02.89	Sonst reaktive Arthritiden, nnbez Lokalisationen	M13.86	Sonst nbez Arthritis Unterschenkel
M02.90	Reaktive Arthritis, nnbez, mehrere Lok	M13.87	Sonst nbez Arthritis Knöchel/Fuß
M02.91	Reaktive Arthritis, nnbez, Schulterregion	M13.88	Sonst nbez Arthritis, sonst Lokalisationen
M02.92	Reaktive Arthritis, nnbez, Oberarm	M13.89	Sonst nbez Arthritis, nnbez Lokalisationen
M02.93	Reaktive Arthritis, nnbez, Unterarm	M13.90	Arthritis, nnbez, mehrere Lokalisationen
M02.94	Reaktive Arthritis, nnbez, Hand	M13.91	Arthritis, nnbez, Schulterregion
M02.95	Reaktive Arthritis, nnbez, Beckenreg/Oberschenkel	M13.92	Arthritis, nnbez, Oberarm

M13.93	Arthritis, nnbez, Unterarm	S62.34	Fraktur eines sonstigen Mittelhandknochens: Kopf
M13.94	Arthritis, nnbez, Hand	S62.4	Multiple Frakturen Mittelhandknochen
M13.95	Arthritis, nnbez, Beckenregion/Oberschenkel	S62.50	Fraktur Daumen, Teil nnbez
M13.96	Arthritis, nnbez, Unterschenkel	S62.51	Fraktur Daumen, proximale Phalanx
M13.97	Arthritis, nnbez, Knöchel/Fuß	S62.52	Fraktur Daumen, distale Phalanx
M13.98	Arthritis, nnbez, sonst Lokalisation	S62.60	Fraktur eines sonstigen Fingers, Teil nnbez
M13.99	Arthritis, nnbez, nnbez Lokalisationen	S62.61	Fraktur eines sonst Fingers, proximale Phalanx
M15.8	Sonstige Polyarthrose	S62.62	Fraktur eines sonstigen Fingers, mittlere Phalanx
M24.13	Sonst Gelenkknorpelschädigungen Unterarm	S62.63	Fraktur eines sonstigen Fingers, distale Phalanx
M24.14	Sonst Gelenkknorpelschädigungen Hand	S62.7	Multiple Frakturen Finger
M24.33	Patho Lux/Sublux Gelenk, aonkl, Unterarm	S62.8	Fraktur sonst u nnbez Teile Handgelenk u Hand
M24.34	Patho Lux/Sublux Gelenk, aonkl, Hand	S63.00	Luxation Handgelenk, Teil nnbez
M24.39	Patho Lux/Sublux Gelenk, aonkl, nnbez Lok	S63.01	Luxation Handgelenk, Radioulnar (-Gelenk)
M24.43	Habit Lux/Sublux Gelenk Unterarm	S63.02	Luxation Handgelenk, Radiokarpal (-Gelenk)
M24.44	Habit Lux/Sublux Gelenk Hand	S63.03	Luxation Handgelenk, Mediokarpal (-Gelenk)
S52.00	Fx prox Ende Ulna, Teil nnbez	S63.04	Luxation Handgelenk, Karpometakarpal (-Gelenk)
S52.01	Fx prox Ende Ulna, Olekranon	S63.08	Luxation Handgelenk, sonstige
S52.02	Fx prox Ende Ulna, Proc coronid ulnae	S63.10	Luxation Finger, Teil nnbez
S52.09	Fx prox Ende Ulna, sonst u mult Teile	S63.11	Luxation Finger, Metakarpophalangeal (-Gelenk)
S52.10	Fraktur, proximales Ende Radius, Teil nnbez	S63.12	Luxation Finger, Interphalangeal (-Gelenk)
S52.11	Fraktur, proximales Ende Radius, Kopf	S63.2	Multiple Luxationen Finger
S52.12	Fraktur, proximales Ende Radius, Kollum	S63.3	Traumatische Ruptur, Bänder Handgelenk Handwurzel
S52.19	Fraktur, proximales Ende Radius, sonst u multiple Teile	S63.4	Traumat Ruptur, Bänder Finger MCP-/InterphalGelenk
S52.20	Fraktur, Ulnaschaft, Teil nnbez	S63.50	Verstauchung Zerrung Handgelenk, Teil nnbez
S52.21	Fraktur, proximaler Ulnaschaft u Luxation Radiuskopf	S63.51	Verstauchung Zerrung Handgelenk, Karpal (-Gelenk)
S52.30	Fraktur, Radiuschaft, Teil nnbez	S63.52	Verstauchung Zerr Handgel, Radiokarpal (-Band) (-Gelenk)
S52.31	Fraktur, distaler Radiuschaft u Luxation Ulnakopf	S63.53	Verstauchung Zerr Handgel, Karpometakarpal (-Gelenk)
S52.4	Fraktur, Ulna-/Radiuschaft, kombiniert	S63.58	Verstauchung Zerrung Handgelenk, sonst Teile
S52.50	Distale Fraktur, Radius, nnbez	S63.60	Verstauchung Zerrung ein/mehr Finger, Teil nnbez
S52.51	Distale Fraktur, Radius, Extensionsfraktur	S63.61	Verstauch Zerr ein/mehr Finger, Metakarpophal(-Gelenk)
S52.52	Distale Fraktur, Radius, Flexionsfraktur	S63.62	Verstauch Zerr ein/mehr Finger, Interphalangeal (-Gelenk)
S52.59	Distale Fraktur, Radius, sonst u multiple Teile	S63.68	Verstauchung Zerrung ein/mehr Finger, sonst Teile
S52.6	Distale Fraktur, Ulna Radius, kombiniert	S63.7	Verstauchung Zerrung sonst u nnbez Teile Hand
S52.8	Fraktur sonstiger Teile, Unterarm	S66.0	Verletzt lg Beugemusk/-sehn Daumen, i Höhe Handgel Hand
S52.9	Fraktur, Unterarm, Teil nnbez	S66.1	Verletzt Beugemusk/-sehn so Finger, i Höhe Handgel Hand
S53.2	Traumatische Ruptur, Lig collaterale radiale	S66.2	Verletzt Streckmusk/-sehn Daumen, i Höhe Handgel Hand
S53.3	Traumatische Ruptur, Lig collaterale ulnare	S66.3	Verletzt Streckmusk/-sehn so Finger, i Höhe Handgel Hand
S53.40	Verstauchung Zerrung, Ellenbogen, Teil nnbez	S66.4	Verletzt kz Muskel Sehn Daumen, i Höhe Handgel Hand
S53.41	Verstauchung Zerrung, Ellenbogen, Lig collaterale radiale	S66.5	Verletzt kz Muskel Sehn so Finger, i Höhe Handgel Hand
S53.42	Verstauchung Zerrung, Ellenbogen, Lig collaterale ulnare	S66.6	Verletzt mehr Beugemusk/-sehn, i Höhe Handgelenk Hand
S53.43	Verstauchung Zerrung, Ellenbogen, Humeroradial (-Gelenk)	S66.7	Verletzt mehr Streckmusk/-sehn, i Höhe Handgelenk Hand
S53.44	Verstauchung Zerrung, Ellenbogen, Humeroulnar (-Gelenk)	S66.8	Verletzung so Muskeln Sehnen, i Höhe Handgelenk Hand
S53.48	Verstauchung Zerrung, Ellenbogen, sonstige Teile	S66.9	Verletzung nnbez Muskel Sehne in Höhe Handgelenk Hand
S56.0	Verletzt Beugemusk/-sehn, Daumen, in Höhe Unterarm	S92.1	Fraktur Talus
S56.1	Verletzt Beugemusk/-sehn ein/mehr, so Finger, i Höhe UA	S92.20	Fraktur, ein/mehr sonst Fußwurzelknochen, nnbez
S56.2	Verletzt sonst Beugemusk/-sehn in Höhe Unterarm	S92.21	Fraktur, Os naviculare pedis
S56.3	Verletzt Streck-/Abduktormusk/-sehn, Daumen, in Höhe UA	S92.22	Fraktur, Os cuboideum
S56.4	Verletzt Streckmusk/-sehn ein/mehr, so Finger, in Höhe UA	S92.23	Fraktur, Os cuneiforme (intermedium) (laterale) (mediale)
S56.5	Verletzt so Streckmusk/-sehn, in Höhe Unterarm	S92.28	Fraktur, sonstige Fußwurzelknochen
S56.7	Verletzt mehrerer Muskeln Sehnen, in Höhe Unterarm	S92.3	Fraktur Mittelfußknochen
S56.8	Verletzt sonst u nnbez Sehnen Muskeln, in Höhe Unterarm	S92.4	Fraktur Großzehe
S62.0	Fraktur, Os scaphoideum, Hand	S92.5	Fraktur sonstige Zehe
S62.10	Fraktur, Handwurzelknochen, nnbez	S92.7	Multiple Frakturen Fuß
S62.11	Fraktur, Os lunatum	S92.9	Fraktur Fuß, nnbez
S62.12	Fraktur, Os triquetrum	S93.10	Luxation ein/mehr Zehen, nnbez
S62.13	Fraktur, Os pisiforme	S93.11	Luxation ein/mehr Zehen, Metatarsophal (-Gelenk)
S62.14	Fraktur, Os trapezium	S93.12	Luxation ein/mehr Zehen, Interphalangeal (-Gelenk)
S62.15	Fraktur, Os trapezoideum	S93.30	Luxation sonst u nnbez Teile Fuß, Teil nnbez
S62.16	Fraktur, Os capitatum	S93.31	Luxation so u nnbez Teil Fuß, Fußwurz(-Knoch), Gelenk nnbez
S62.17	Fraktur, Os hamatum	S93.32	Luxation sonst u nnbez Teile Fuß, Mediotarsal (-Gelenk)
S62.19	Fraktur sonstiger oder mehrerer Handwurzelknochen	S93.33	Luxation sonst u nnbez Teile Fuß, Tarsometatarsal (-Gelenk)
S62.20	Fraktur 1. Mittelhandknochen, Teil nnbez	S93.34	Lux so u nnbez Teil Fuß, Metatarsal(-Knochen), Gelenk nnbez
S62.21	Fraktur 1. Mittelhandknochen, Basis	S93.38	Luxation sonst u nnbez Teile Fuß, sonst
S62.22	Fraktur 1. Mittelhandknochen, Schaft	S93.5	Verstauchung Zerrung ein/mehr Zehen
S62.23	Fraktur 1. Mittelhandknochen, Kollum	S93.6	Verstauchung Zerrung sonst u nnbez Teile Fuß
S62.24	Fraktur 1. Mittelhandknochen, Kopf	S96.0	Verletzt lg Beugemusk Zehen in Höhe Knöchel Fuß
S62.30	Fraktur sonst Mittelhandknochens: Teil nnbez	S96.1	Verletzt lg Streckmuskeln Zehen in Höhe Knöchel Fuß
S62.31	Fraktur eines sonstigen Mittelhandknochens: Basis	S96.2	Verletzt kurze Muskeln Sehnen in Höhe Knöchel Fuß
S62.32	Fraktur eines sonstigen Mittelhandknochens: Schaft	S96.7	Verletzt mehr Muskeln Sehnen in Höhe Knöchel Fuß
S62.33	Fraktur eines sonstigen Mittelhandknochens: Kollum	S96.8	Verletzt sonst Muskeln Sehnen in Höhe Knöchel Fuß

Hauptdiagnose I74-2

M02.00	Arthritis nach intestinalem Bypass, mehrere Lok	M12.80	Sonst nbez Arthropathien, aonkl, mehrere Lok
M02.01	Arthritis nach intestinalem Bypass Schulterregion	M12.81	Sonst nbez Arthropathien, aonkl, Schulterregion
M02.02	Arthritis nach intestinalem Bypass Oberarm	M12.82	Sonst nbez Arthropathien, aonkl, Oberarm
M02.03	Arthritis nach intestinalem Bypass Unterarm	M12.83	Sonst nbez Arthropathien, aonkl, Unterarm
M02.04	Arthritis nach intestinalem Bypass Hand	M12.84	Sonst nbez Arthropathien, aonkl, Hand
M02.05	Arthritis nach intestinalem Bypass Becken/Oberschenkel	M12.85	Sonst nbez Arthropathien, aonkl, Becken/Oberschenkel
M02.06	Arthritis nach intestinalem Bypass Unterschenkel	M12.86	Sonst nbez Arthropathien, aonkl, Unterschenkel
M02.07	Arthritis nach intestinalem Bypass Knöchel/Fuß	M12.87	Sonst nbez Arthropathien, aonkl, Knöchel/Fuß
M02.08	Arthritis nach intestinalem Bypass, sonst Lok	M12.88	Sonst nbez Arthropathien, aonkl, sonst Lok
M02.09	Arthritis nach intestinalem Bypass, nnbez Lok	M12.89	Sonst nbez Arthropathien, aonkl, nnbez Lok
M02.20	Arthritis nach Impfung, mehrere Lokalisationen	M13.11	Monarthritis, aonkl, Schulterregion
M02.21	Arthritis nach Impfung Schulterregion	M13.12	Monarthritis, aonkl, Oberarm
M02.22	Arthritis nach Impfung Oberarm	M13.13	Monarthritis, aonkl, Unterarm
M02.23	Arthritis nach Impfung Unterarm	M13.14	Monarthritis, aonkl, Hand
M02.24	Arthritis nach Impfung Hand	M13.15	Monarthritis, aonkl, Beckenregion/Oberschenkel
M02.25	Arthritis nach Impfung Beckenregion/Oberschenkel	M13.16	Monarthritis, aonkl, Unterschenkel
M02.26	Arthritis nach Impfung Unterschenkel	M13.17	Monarthritis, aonkl, Knöchel/Fuß
M02.27	Arthritis nach Impfung Knöchel/Fuß	M13.18	Monarthritis, aonkl, sonstige Lokalisation
M02.28	Arthritis nach Impfung, sonstige Lokalisation	M13.19	Monarthritis, aonkl, nnbez Lokalisationen
M02.29	Arthritis nach Impfung, nnbez Lokalisationen	M13.80	Sonst nbez Arthritis, mehrere Lokalisationen
M02.80	Sonst reaktive Arthritiden, mehrere Lok	M13.81	Sonst nbez Arthritis Schulterregion
M02.81	Sonst reaktive Arthritiden Schulterregion	M13.82	Sonst nbez Arthritis Oberarm
M02.82	Sonst reaktive Arthritiden Oberarm	M13.83	Sonst nbez Arthritis Unterarm
M02.83	Sonst reaktive Arthritiden Unterarm	M13.84	Sonst nbez Arthritis Hand
M02.84	Sonst reaktive Arthritiden Hand	M13.85	Sonst nbez Arthritis Beckenreg/Oberschenkel
M02.85	Sonst reaktive Arthritiden Beckenregion/Oberschenkel	M13.86	Sonst nbez Arthritis Unterschenkel
M02.86	Sonst reaktive Arthritiden Unterschenkel	M13.87	Sonst nbez Arthritis Knöchel/Fuß
M02.87	Sonst reaktive Arthritiden Knöchel/Fuß	M13.88	Sonst nbez Arthritis, sonst Lokalisationen
M02.88	Sonst reaktive Arthritiden, sonstige Lok	M13.89	Sonst nbez Arthritis, nnbez Lokalisationen
M02.89	Sonst reaktive Arthritiden, nnbez Lokalisationen	M13.90	Arthritis, nnbez, mehrere Lokalisationen
M02.90	Reaktive Arthritis, nnbez, mehrere Lok	M13.91	Arthritis, nnbez, Schulterregion
M02.91	Reaktive Arthritis, nnbez, Schulterregion	M13.92	Arthritis, nnbez, Oberarm
M02.92	Reaktive Arthritis, nnbez, Oberarm	M13.93	Arthritis, nnbez, Unterarm
M02.93	Reaktive Arthritis, nnbez, Unterarm	M13.94	Arthritis, nnbez, Hand
M02.94	Reaktive Arthritis, nnbez, Hand	M13.95	Arthritis, nnbez, Beckenregion/Oberschenkel
M02.95	Reaktive Arthritis, nnbez, Beckenreg/Oberschenkel	M13.96	Arthritis, nnbez, Unterschenkel
M02.96	Reaktive Arthritis, nnbez, Unterschenkel	M13.97	Arthritis, nnbez, Knöchel/Fuß
M02.97	Reaktive Arthritis, nnbez, Knöchel/Fuß	M13.98	Arthritis, nnbez, sonst Lokalisation
M02.98	Reaktive Arthritis, nnbez, sonstige Lokalisation	M13.99	Arthritis, nnbez, nnbez Lokalisationen
M02.99	Reaktive Arthritis, nnbez, nnbez Lokalisationen	M15.8	Sonstige Polyarthrose

ADRG I75**Schwere Verletzungen an oberen oder unteren Extremitäten oder Entzündungen von Sehnen, Muskeln und Schleimbeuteln**

Hauptdiagnose in Tabelle I75-1

DRG I75A**Schwere Verletzungen an oberen oder unteren Extremitäten mit schweren CC**

Hauptdiagnose in Tabelle I75-2 und PCCL > 2

DRG I75B**Schwere Verletzungen an oberen oder unteren Extremitäten oder Entzündungen von Sehnen, Muskeln und Schleimbeuteln, Alter < 16 Jahre**

Alter < 16 Jahre

DRG I75C**Schwere Verletzungen an oberen oder unteren Extremitäten oder Entzündungen von Sehnen, Muskeln und Schleimbeuteln, Alter > 15 Jahre****Diagnose I75-1**

M24.20	KH Bänder, mehrere Lokalisationen	M24.27	KH Bänder Knöchel/Fuß
M24.21	KH Bänder Schulterregion	M24.28	KH Bänder, sonstige Lokalisation
M24.22	KH Bänder Oberarm	M24.29	KH Bänder, nnbez Lokalisationen
M24.23	KH Bänder Unterarm	M35.4	Eosinophile Fasziitis
M24.24	KH Bänder Hand	M35.7	Hypermobilitäts-Syndrom
M24.25	KH Bänder Beckenregion u Oberschenkel	M60.00	Infektiöse Myositis, mehrere Lokalisationen

M60.01	Infektiöse Myositis Schulterregion	M61.41	Sonstige Kalzifikation von Muskeln Schulterregion
M60.02	Infektiöse Myositis Oberarm	M61.42	Sonstige Kalzifikation von Muskeln Oberarm
M60.03	Infektiöse Myositis Unterarm	M61.43	Sonstige Kalzifikation von Muskeln Unterarm
M60.04	Infektiöse Myositis Hand	M61.44	Sonstige Kalzifikation von Muskeln Hand
M60.05	Infektiöse Myositis Beckenregion/Oberschenkel	M61.45	Sonstige Kalzifikation von Muskeln Becken/OS
M60.06	Infektiöse Myositis Unterschenkel	M61.46	Sonstige Kalzifikation von Muskeln Unterschenkel
M60.07	Infektiöse Myositis Knöchel/Fuß	M61.47	Sonstige Kalzifikation von Muskeln Knöchel/Fuß
M60.08	Infektiöse Myositis, sonstige Lokalisation	M61.48	Sonstige Kalzifikation von Muskeln, sonst Lok
M60.09	Infektiöse Myositis, nnbez Lokalisationen	M61.49	Sonstige Kalzifikation von Muskeln, nnbez Lok
M60.10	Interstitielle Myositis, mehrere Lok	M61.50	Sonstige Ossifikation von Muskeln, mehrere Lok
M60.11	Interstitielle Myositis Schulterregion	M61.51	Sonstige Ossifikation von Muskeln Schulterregion
M60.12	Interstitielle Myositis Oberarm	M61.52	Sonstige Ossifikation von Muskeln Oberarm
M60.13	Interstitielle Myositis Unterarm	M61.53	Sonstige Ossifikation von Muskeln Unterarm
M60.14	Interstitielle Myositis Hand	M61.54	Sonstige Ossifikation von Muskeln Hand
M60.15	Interstitielle Myositis Beckenregion/Oberschenkel	M61.55	Sonstige Ossifikation von Muskeln Becken/OS
M60.16	Interstitielle Myositis Unterschenkel	M61.56	Sonstige Ossifikation von Muskeln Unterschenkel
M60.17	Interstitielle Myositis Knöchel/Fuß	M61.57	Sonstige Ossifikation von Muskeln Knöchel/Fuß
M60.18	Interstitielle Myositis, sonstige Lokalisation	M61.58	Sonstige Ossifikation von Muskeln, sonst Lok
M60.19	Interstitielle Myositis, nnbez Lokalisationen	M61.59	Sonstige Ossifikation von Muskeln, nnbez Lok
M60.20	FK-Granulom im Weichteilgewebe, aonkl, mehrere Lok	M61.90	Kalz-/Ossifikation Muskeln, nnbez, mehrere Lok
M60.21	FK-Granulom im Weichteilgewebe, aonkl, Schulterregion	M61.91	Kalz-/Ossifikation Muskeln, nnbez, Schulterregion
M60.22	FK-Granulom im Weichteilgewebe, aonkl, Oberarm	M61.92	Kalz-/Ossifikation Muskeln, nnbez, Oberarm
M60.23	FK-Granulom im Weichteilgewebe, aonkl, Unterarm	M61.93	Kalz-/Ossifikation Muskeln, nnbez, Unterarm
M60.24	FK-Granulom im Weichteilgewebe, aonkl, Hand	M61.94	Kalz-/Ossifikation Muskeln, nnbez, Hand
M60.25	FK-Granulom im Weichteilgewebe, aonkl, Becken/OS	M61.95	Kalz-/Ossifikation Muskeln, nnbez, Becken/OS
M60.26	FK-Granulom im Weichteilgewebe, aonkl, Unterschenkel	M61.96	Kalz-/Ossifikation Muskeln, nnbez, Unterschenkel
M60.27	FK-Granulom im Weichteilgewebe, aonkl, Knöchel/Fuß	M61.97	Kalz-/Ossifikation Muskeln, nnbez, Knöchel/Fuß
M60.28	FK-Granulom im Weichteilgewebe, aonkl, sonst Lok	M61.98	Kalz-/Ossifikation Muskeln, nnbez, sonst Lok
M60.29	FK-Granulom im Weichteilgewebe, aonkl, nnbez Lok	M61.99	Kalz-/Ossifikation Muskeln, nnbez, nnbez Lok
M61.00	Traumatische Myositis ossificans, mehrere Lok	M62.00	Muskeldiastase, mehrere Lokalisationen
M61.01	Traumatische Myositis ossificans Schulterregion	M62.01	Muskeldiastase Schulterregion
M61.02	Traumatische Myositis ossificans Oberarm	M62.02	Muskeldiastase Oberarm
M61.03	Traumatische Myositis ossificans Unterarm	M62.03	Muskeldiastase Unterarm
M61.04	Traumatische Myositis ossificans Hand	M62.04	Muskeldiastase Hand
M61.05	Traumatische Myositis ossificans Becken/OS	M62.05	Muskeldiastase Beckenregion/Oberschenkel
M61.06	Traumatische Myositis ossificans Unterschenkel	M62.06	Muskeldiastase Unterschenkel
M61.07	Traumatische Myositis ossificans Knöchel/Fuß	M62.07	Muskeldiastase Knöchel/Fuß
M61.08	Traumatische Myositis ossificans, sonst Lok	M62.08	Muskeldiastase, sonstige Lokalisation
M61.09	Traumatische Myositis ossificans, nnbez Lok	M62.09	Muskeldiastase, nnbez Lokalisationen
M61.10	Myositis ossificans progressiva, mehrere Lok	M62.10	Sonst Muskelriß (nichttraumatisch), mehrere Lok
M61.11	Myositis ossificans progressiva Schulterregion	M62.11	Sonst Muskelriß (nichttraumatisch) Schulterregion
M61.12	Myositis ossificans progressiva Oberarm	M62.12	Sonst Muskelriß (nichttraumatisch) Oberarm
M61.13	Myositis ossificans progressiva Unterarm	M62.13	So Muskelriß (nichttraumat), Unterarm [Rad Ulna Handg]
M61.14	Myositis ossificans progressiva Hand	M62.14	Sonst Muskelriß (nichttraumatisch) Hand
M61.15	Myositis ossificans progressiva Becken/OS	M62.15	Sonst Muskelriß (nichttraumatisch) Becken/OS
M61.16	Myositis ossificans progressiva Unterschenkel	M62.16	Sonst Muskelriß (nichttraumatisch) Unterschenkel
M61.17	Myositis ossificans progressiva Knöchel/Fuß	M62.17	Sonst Muskelriß (nichttraumatisch) Knöchel/Fuß
M61.18	Myositis ossificans progressiva, sonst Lok	M62.18	Sonst Muskelriß (nichttraumatisch), sonst Lok
M61.19	Myositis ossificans progressiva, nnbez Lok	M62.19	Sonst Muskelriß (nichttraumatisch), nnbez Lok
M61.20	Kalz-/Ossifikation Muskel b Lähmung, mehrere Lok	M62.20	Ischäm Muskelinf (nichttraumat), mehr Lok
M61.21	Kalz-/Ossifikation Muskel b Lähmung, Schulterregion	M62.21	Ischäm Muskelinf (nichttraumat), Schulterreg
M61.22	Kalz-/Ossifikation Muskel b Lähmung, Oberarm	M62.22	Ischäm Muskelinf (nichttraumat), Oberarm
M61.23	Kalz-/Ossifikation Muskel b Lähmung, Unterarm	M62.23	Ischäm Muskelinf (nichttraumat), Unterarm
M61.24	Kalz-/Ossifikation Muskel b Lähmung, Hand	M62.24	Ischäm Muskelinf (nichttraumat), Hand
M61.25	Kalz-/Ossifikation Muskel b Lähmung, Becken/OS	M62.25	Ischäm Muskelinf (nichttraumat), Becken/OS
M61.26	Kalz-/Ossifikation Muskel b Lähmung, Unterschenkel	M62.26	Ischäm Muskelinf (nichttraumat), Unterschenkel
M61.27	Kalz-/Ossifikation Muskel b Lähmung, Knöchel/Fuß	M62.27	Ischäm Muskelinf (nichttraumat), Knöchel/Fuß
M61.28	Kalz-/Ossifikation Muskel b Lähmung, sonst Lok	M62.28	Ischäm Muskelinf (nichttraumat), sonst Lok
M61.29	Kalz-/Ossifikation Muskel b Lähmung, nnbez Lok	M62.29	Ischäm Muskelinf (nichttraumat), nnbez Lok
M61.30	Kalz-/Ossifikation Muskel b Verbrennung, mehrere Lok	M62.30	Immobilitätssyndrom (paraplegisch), mehrere Lok
M61.31	Kalz-/Ossifikation Muskel b Verbrennung, Schulterregion	M62.31	Immobilitätssyndrom (paraplegisch) Schulterregion
M61.32	Kalz-/Ossifikation Muskel b Verbrennung, Oberarm	M62.32	Immobilitätssyndrom (paraplegisch) Oberarm
M61.33	Kalz-/Ossifikation Muskel b Verbrennung, Unterarm	M62.33	Immobilitätssyndrom (paraplegisch) Unterarm
M61.34	Kalz-/Ossifikation Muskel b Verbrennung, Hand	M62.34	Immobilitätssyndrom (paraplegisch) Hand
M61.35	Kalz-/Ossifikation Muskel b Verbrennung, Beckenreg/OS	M62.35	Immobilitätssyndrom (paraplegisch) Becken/OS
M61.36	Kalz-/Ossifikation Muskel b Verbrennung, Unterschenkel	M62.36	Immobilitätssyndrom (paraplegisch) Unterschenkel
M61.37	Kalz-/Ossifikation Muskel b Verbrennung, Knöchel/Fuß	M62.37	Immobilitätssyndrom (paraplegisch) Knöchel/Fuß
M61.38	Kalz-/Ossifikation Muskel b Verbrennung, sonst Lok	M62.38	Immobilitätssyndrom (paraplegisch), sonst Lok
M61.39	Kalz-/Ossifikation Muskel b Verbrennung, nnbez Lok	M62.39	Immobilitätssyndrom (paraplegisch), nnbez Lok
M61.40	Sonstige Kalzifikation von Muskeln, mehrere Lok	M62.50	Muskelschwund u -atrophie, aonkl, mehrere Lok

M62.51	Muskelschwund u -atrophie, aonkl, Schulterregion	M65.80	Sonst Synovitis u Tenosynovitis, mehr Lokalisat
M62.52	Muskelschwund u -atrophie, aonkl, Oberarm	M65.81	Sonst Synovitis u Tenosynovitis Schulterregion
M62.53	Muskelschwund u -atrophie, aonkl, Unterarm	M65.82	Sonst Synovitis u Tenosynovitis Oberarm
M62.54	Muskelschwund u -atrophie, aonkl, Hand	M65.83	Sonst Synovitis u Tenosynovitis Unterarm
M62.55	Muskelschwund u -atrophie, aonkl, Becken/OS	M65.84	Sonst Synovitis u Tenosynovitis Hand
M62.56	Muskelschwund u -atrophie, aonkl, Unterschenkel	M65.85	Sonst Synovitis u Tenosynovitis Becken/OS
M62.57	Muskelschwund u -atrophie, aonkl, Knöchel/Fuß	M65.86	Sonst Synovitis u Tenosynovitis Unterschenkel
M62.58	Muskelschwund u -atrophie, aonkl, sonst Lok	M65.87	Sonst Synovitis u Tenosynovitis Knöchel/Fuß
M62.59	Muskelschwund u -atrophie, aonkl, nnbez Lok	M65.88	Sonst Synovitis u Tenosynovitis, sonst Lok
M62.60	Muskelzerrung, mehrere Lokalisationen	M65.89	Sonst Synovitis u Tenosynovitis, nnbez Lok
M62.61	Muskelzerrung Schulterregion	M65.90	Synovitis u Tenosynovitis, nnbez, mehrere Lok
M62.62	Muskelzerrung Oberarm	M65.91	Synovitis u Tenosynovitis, nnbez, Schulterregion
M62.63	Muskelzerrung Unterarm	M65.92	Synovitis u Tenosynovitis, nnbez, Oberarm
M62.64	Muskelzerrung Hand	M65.93	Synovitis u Tenosynovitis, nnbez, Unterarm
M62.65	Muskelzerrung Beckenregion/Oberschenkel	M65.94	Synovitis u Tenosynovitis, nnbez, Hand
M62.66	Muskelzerrung Unterschenkel	M65.95	Synovitis u Tenosynovitis, nnbez, Becken/OS
M62.67	Muskelzerrung Knöchel/Fuß	M65.96	Synovitis u Tenosynovitis, nnbez, Unterschenkel
M62.68	Muskelzerrung, sonstige Lokalisation	M65.97	Synovitis u Tenosynovitis, nnbez, Knöchel/Fuß
M62.69	Muskelzerrung, nnbez Lokalisationen	M65.98	Synovitis u Tenosynovitis, nnbez, sonst Lok
M62.80	Sonst nbez Muskel-KH, mehrere Lokalisationen	M65.99	Synovitis u Tenosynovitis, nnbez, nnbez Lok
M62.81	Sonst nbez Muskel-KH Schulterregion	M66.0	Ruptur einer Poplitealzyste
M62.82	Sonst nbez Muskel-KH Oberarm	M66.10	Ruptur Synovialis, mehrere Lokalisationen
M62.83	Sonst nbez Muskel-KH Unterarm	M66.11	Ruptur Synovialis Schulterregion
M62.84	Sonst nbez Muskel-KH Hand	M66.12	Ruptur Synovialis Oberarm
M62.85	Sonst nbez Muskel-KH Beckenregion/Oberschenkel	M66.13	Ruptur Synovialis Unterarm
M62.86	Sonst nbez Muskel-KH Unterschenkel	M66.14	Ruptur Synovialis Hand
M62.87	Sonst nbez Muskel-KH Knöchel/Fuß	M66.15	Ruptur Synovialis Beckenregion/Oberschenkel
M62.88	Sonst nbez Muskel-KH, sonstige Lokalisation	M66.16	Ruptur Synovialis Unterschenkel
M62.89	Sonst nbez Muskel-KH, nnbez Lokalisationen	M66.17	Ruptur Synovialis Knöchel/Fuß
M62.90	Muskel-KH, nnbez, mehrere Lokalisationen	M66.18	Ruptur Synovialis, sonstige Lokalisation
M62.91	Muskel-KH, nnbez, Schulterregion	M66.19	Ruptur Synovialis, nnbez Lokalisationen
M62.92	Muskel-KH, nnbez, Oberarm	M66.20	Spontanruptur von Strecksehnen, mehrere Lok
M62.93	Muskel-KH, nnbez, Unterarm	M66.21	Spontanruptur von Strecksehnen Schulterregion
M62.94	Muskel-KH, nnbez, Hand	M66.22	Spontanruptur von Strecksehnen Oberarm
M62.95	Muskel-KH, nnbez, Beckenregion/Oberschenkel	M66.23	Spontanruptur von Strecksehnen Unterarm
M62.96	Muskel-KH, nnbez, Unterschenkel	M66.24	Spontanruptur von Strecksehnen Hand
M62.97	Muskel-KH, nnbez, Knöchel/Fuß	M66.25	Spontanruptur von Strecksehnen Becken/Oberschenkel
M62.98	Muskel-KH, nnbez, sonstige Lokalisation	M66.26	Spontanruptur von Strecksehnen Unterschenkel
M62.99	Muskel-KH, nnbez, nnbez Lokalisationen	M66.27	Spontanruptur von Strecksehnen Knöchel/Fuß
M65.00	Sehnenscheidenabszeß, mehrere Lokalisationen	M66.28	Spontanruptur von Strecksehnen, sonst Lok
M65.01	Sehnenscheidenabszeß Schulterregion	M66.29	Spontanruptur von Strecksehnen, nnbez Lok
M65.02	Sehnenscheidenabszeß Oberarm	M66.30	Spontanruptur von Beugesehnen, mehrere Lok
M65.03	Sehnenscheidenabszeß Unterarm	M66.31	Spontanruptur von Beugesehnen Schulterregion
M65.04	Sehnenscheidenabszeß Hand	M66.32	Spontanruptur von Beugesehnen Oberarm
M65.05	Sehnenscheidenabszeß Beckenregion/Oberschenkel	M66.33	Spontanruptur von Beugesehnen Unterarm
M65.06	Sehnenscheidenabszeß Unterschenkel	M66.34	Spontanruptur von Beugesehnen Hand
M65.07	Sehnenscheidenabszeß Knöchel/Fuß	M66.35	Spontanruptur von Beugesehnen Becken/Oberschenkel
M65.08	Sehnenscheidenabszeß, sonstige Lokalisation	M66.36	Spontanruptur von Beugesehnen Unterschenkel
M65.09	Sehnenscheidenabszeß, nnbez Lokalisationen	M66.37	Spontanruptur von Beugesehnen Knöchel/Fuß
M65.10	Sonst infektiöse (Teno-) Synovitis, mehrere Lok	M66.38	Spontanruptur von Beugesehnen, sonst Lok
M65.11	Sonst infektiöse (Teno-) Synovitis Schulterregion	M66.39	Spontanruptur von Beugesehnen, nnbez Lok
M65.12	Sonst infektiöse (Teno-) Synovitis Oberarm	M66.40	Spontanruptur sonstiger Sehnen, mehrere Lok
M65.13	Sonst infektiöse (Teno-) Synovitis Unterarm	M66.41	Spontanruptur sonstiger Sehnen Schulterregion
M65.14	Sonst infektiöse (Teno-) Synovitis Hand	M66.42	Spontanruptur sonstiger Sehnen Oberarm
M65.15	Sonst infektiöse (Teno-) Synovitis Becken/OS	M66.43	Spontanruptur sonstiger Sehnen Unterarm
M65.16	Sonst infektiöse (Teno-) Synovitis Unterschenkel	M66.44	Spontanruptur sonstiger Sehnen Hand
M65.17	Sonst infektiöse (Teno-) Synovitis Knöchel/Fuß	M66.45	Spontanruptur sonstiger Sehnen Becken/Oberschenkel
M65.18	Sonst infektiöse (Teno-) Synovitis, sonst Lok	M66.46	Spontanruptur sonstiger Sehnen Unterschenkel
M65.19	Sonst infektiöse (Teno-) Synovitis, nnbez Lok	M66.47	Spontanruptur sonstiger Sehnen Knöchel/Fuß
M65.20	Tendinitis calcarea, mehrere Lokalisationen	M66.48	Spontanruptur sonstiger Sehnen, sonstige Lok
M65.22	Tendinitis calcarea Oberarm	M66.49	Spontanruptur sonstiger Sehnen, nnbez Lok
M65.23	Tendinitis calcarea Unterarm	M66.50	Spontanruptur von nnbez Sehnen, mehrere Lok
M65.24	Tendinitis calcarea Hand	M66.51	Spontanruptur von nnbez Sehnen Schulterregion
M65.25	Tendinitis calcarea Beckenregion/Oberschenkel	M66.52	Spontanruptur von nnbez Sehnen Oberarm
M65.26	Tendinitis calcarea Unterschenkel	M66.53	Spontanruptur von nnbez Sehnen Unterarm
M65.27	Tendinitis calcarea Knöchel/Fuß	M66.54	Spontanruptur von nnbez Sehnen Hand
M65.28	Tendinitis calcarea, sonstige Lokalisation	M66.55	Spontanruptur von nnbez Sehnen Becken/Oberschenkel
M65.29	Tendinitis calcarea, nnbez Lokalisationen	M66.56	Spontanruptur von nnbez Sehnen Unterschenkel
M65.3	Schnellender Finger	M66.57	Spontanruptur von nnbez Sehnen Knöchel/Fuß
M65.4	Tendovaginitis stenosans [de Quervain]	M66.58	Spontanruptur von nnbez Sehnen, sonst Lok

M66.59	Spontanruptur von nnbez Sehnen, nnbez Lok	M70.8	Sonst KH Weichteilgew d Beanspruchung/Überbeanspr/Druck
M67.0	Achillessehnenverkürzung (erworben)	M70.9	Nnbez KH WTgew d Beanspruchung/Überbeanspr/Druck
M67.10	Sonst Sehnen- (Scheiden-) Kontraktur, mehrere Lok	M71.00	Schleimbeutelabszeß, mehrere Lokalisationen
M67.11	Sonst Sehnen- (Scheiden-) Kontraktur Schulterregion	M71.01	Schleimbeutelabszeß Schulterregion
M67.12	Sonst Sehnen- (Scheiden-) Kontraktur Oberarm	M71.02	Schleimbeutelabszeß Oberarm
M67.13	Sonst Sehnen- (Scheiden-) Kontraktur Unterarm	M71.03	Schleimbeutelabszeß Unterarm
M67.14	Sonst Sehnen- (Scheiden-) Kontraktur Hand	M71.04	Schleimbeutelabszeß Hand
M67.15	Sonst Sehnen- (Scheiden-) Kontraktur Becken/OS	M71.05	Schleimbeutelabszeß Beckenregion/Oberschenkel
M67.16	Sonst Sehnen- (Scheiden-) Kontraktur Unterschenkel	M71.06	Schleimbeutelabszeß Unterschenkel
M67.17	Sonst Sehnen- (Scheiden-) Kontraktur Knöchel/Fuß	M71.07	Schleimbeutelabszeß Knöchel/Fuß
M67.18	Sonst Sehnen- (Scheiden-) Kontraktur, sonst Lok	M71.08	Schleimbeutelabszeß, sonstige Lokalisation
M67.19	Sonst Sehnen- (Scheiden-) Kontraktur, nnbez Lok	M71.09	Schleimbeutelabszeß, nnbez Lokalisationen
M67.20	Hypertrophie Synovialis, aonkl, mehrere Lok	M71.10	Sonstige infektiöse Bursitis, mehrere Lok
M67.21	Hypertrophie Synovialis, aonkl, Schulterregion	M71.11	Sonstige infektiöse Bursitis Schulterregion
M67.22	Hypertrophie Synovialis, aonkl, Oberarm	M71.12	Sonstige infektiöse Bursitis Oberarm
M67.23	Hypertrophie Synovialis, aonkl, Unterarm	M71.13	Sonstige infektiöse Bursitis Unterarm
M67.24	Hypertrophie Synovialis, aonkl, Hand	M71.14	Sonstige infektiöse Bursitis Hand
M67.25	Hypertrophie Synovialis, aonkl, Becken/Oberschenkel	M71.15	Sonstige infektiöse Bursitis Beckenregion/OS
M67.26	Hypertrophie Synovialis, aonkl, Unterschenkel	M71.16	Sonstige infektiöse Bursitis Unterschenkel
M67.27	Hypertrophie Synovialis, aonkl, Knöchel/Fuß	M71.17	Sonstige infektiöse Bursitis Knöchel/Fuß
M67.28	Hypertrophie Synovialis, aonkl, sonst Lok	M71.18	Sonstige infektiöse Bursitis, sonstige Lok
M67.29	Hypertrophie Synovialis, aonkl, nnbez Lok	M71.19	Sonstige infektiöse Bursitis, nnbez Lok
M67.30	Transitorische Synovitis, mehrere Lok	M71.2	Synovialzyste im Bereich Kniekehle [Baker-Zyste]
M67.31	Transitorische Synovitis Schulterregion	M71.30	Sonstige Schleimbeutelzyste, mehrere Lokalisationen
M67.32	Transitorische Synovitis Oberarm	M71.31	Sonstige Schleimbeutelzyste Schulterregion
M67.33	Transitorische Synovitis Unterarm	M71.32	Sonstige Schleimbeutelzyste Oberarm
M67.34	Transitorische Synovitis Hand	M71.33	Sonstige Schleimbeutelzyste Unterarm
M67.35	Transitorische Synovitis Beckenregion/Oberschenkel	M71.34	Sonstige Schleimbeutelzyste Hand
M67.36	Transitorische Synovitis Unterschenkel	M71.35	Sonstige Schleimbeutelzyste Becken/Oberschenkel
M67.37	Transitorische Synovitis Knöchel/Fuß	M71.36	Sonstige Schleimbeutelzyste Unterschenkel
M67.38	Transitorische Synovitis, sonstige Lok	M71.37	Sonstige Schleimbeutelzyste Knöchel/Fuß
M67.39	Transitorische Synovitis, nnbez Lokalisationen	M71.38	Sonstige Schleimbeutelzyste, sonstige Lok
M67.40	Ganglion, mehrere Lokalisationen	M71.39	Sonstige Schleimbeutelzyste, nnbez Lokalisationen
M67.41	Ganglion Schulterregion	M71.40	Bursitis calcarea, mehrere Lokalisationen
M67.42	Ganglion Oberarm	M71.42	Bursitis calcarea Oberarm
M67.43	Ganglion Unterarm	M71.43	Bursitis calcarea Unterarm
M67.44	Ganglion Hand	M71.44	Bursitis calcarea Hand
M67.45	Ganglion Beckenregion/Oberschenkel	M71.45	Bursitis calcarea Beckenregion/Oberschenkel
M67.46	Ganglion Unterschenkel	M71.46	Bursitis calcarea Unterschenkel
M67.47	Ganglion Knöchel/Fuß	M71.47	Bursitis calcarea Knöchel/Fuß
M67.48	Ganglion, sonstige Lokalisation	M71.48	Bursitis calcarea, sonstige Lokalisation
M67.49	Ganglion, nnbez Lokalisationen	M71.49	Bursitis calcarea, nnbez Lokalisationen
M67.80	Sonst nbez KH Synovialis u Sehnen, mehrere Lok	M71.50	Sonstige Bursitis, aonkl, mehrere Lokalisationen
M67.81	Sonst nbez KH Synovialis u Sehnen Schulterregion	M71.52	Sonstige Bursitis, aonkl, Oberarm
M67.82	Sonst nbez KH Synovialis u Sehnen Oberarm	M71.53	Sonstige Bursitis, aonkl, Unterarm
M67.83	Sonst nbez KH Synovialis u Sehnen Unterarm	M71.54	Sonstige Bursitis, aonkl, Hand
M67.84	Sonst nbez KH Synovialis u Sehnen Hand	M71.55	Sonstige Bursitis, aonkl, Beckenregion/Oberschenkel
M67.85	Sonst nbez KH Synovialis u Sehnen Becken/OS	M71.56	Sonstige Bursitis, aonkl, Unterschenkel
M67.86	Sonst nbez KH Synovialis u Sehnen Unterschenkel	M71.57	Sonstige Bursitis, aonkl, Knöchel/Fuß
M67.87	Sonst nbez KH Synovialis u Sehnen Knöchel/Fuß	M71.58	Sonstige Bursitis, aonkl, sonstige Lokalisation
M67.88	Sonst nbez KH Synovialis u Sehnen, sonst Lok	M71.59	Sonstige Bursitis, aonkl, nnbez Lokalisationen
M67.89	Sonst nbez KH Synovialis u Sehnen, nnbez Lok	M71.80	Sonstige nbez Bursopathien, mehrere Lokalisationen
M67.90	KH Synovialis u Sehnen, nnbez, mehrere Lok	M71.81	Sonstige nbez Bursopathien Schulterregion
M67.91	KH Synovialis u Sehnen, nnbez, Schulterregion	M71.82	Sonstige nbez Bursopathien Oberarm
M67.92	KH Synovialis u Sehnen, nnbez, Oberarm	M71.83	Sonstige nbez Bursopathien Unterarm
M67.93	KH Synovialis u Sehnen, nnbez, Unterarm	M71.84	Sonstige nbez Bursopathien Hand
M67.94	KH Synovialis u Sehnen, nnbez, Hand	M71.85	Sonstige nbez Bursopathien Becken/Oberschenkel
M67.95	KH Synovialis u Sehnen, nnbez, Becken/OS	M71.86	Sonstige nbez Bursopathien Unterschenkel
M67.96	KH Synovialis u Sehnen, nnbez, Unterschenkel	M71.87	Sonstige nbez Bursopathien Knöchel/Fuß
M67.97	KH Synovialis u Sehnen, nnbez, Knöchel/Fuß	M71.88	Sonstige nbez Bursopathien, sonstige Lok
M67.98	KH Synovialis u Sehnen, nnbez, sonst Lok	M71.89	Sonstige nbez Bursopathien, nnbez Lokalisationen
M67.99	KH Synovialis u Sehnen, nnbez, nnbez Lok	M71.90	Bursopathie, nnbez, mehrere Lokalisationen
M70.0	Chron Tenosynovitis crepitans Hand u Handgelenk	M71.91	Bursopathie, nnbez, Schulterregion
M70.1	Bursitis im Bereich Hand	M71.92	Bursopathie, nnbez, Oberarm
M70.2	Bursitis olecrani	M71.93	Bursopathie, nnbez, Unterarm
M70.3	Sonstige Bursitis im Bereich Ellenbogen	M71.94	Bursopathie, nnbez, Hand
M70.4	Bursitis praepatellaris	M71.95	Bursopathie, nnbez, Beckenregion/Oberschenkel
M70.5	Sonstige Bursitis im Bereich Knie	M71.96	Bursopathie, nnbez, Unterschenkel
M70.6	Bursitis trochanterica	M71.97	Bursopathie, nnbez, Knöchel/Fuß
M70.7	Sonstige Bursitis im Bereich Hüfte	M71.98	Bursopathie, nnbez, sonstige Lokalisation

M71.99	Bursopathie, nnbez, nnbez Lokalisationen	M72.99	Fibromatose, nnbez, nnbez Lokalisationen
M72.0	Fibromatose Palmarfaszie [Dupuytren-Kontraktur]	M75.0	Adhäsive Entzündung Schultergelenkkapsel
M72.1	Fingerringknochenpolster [Knuckle pads]	M75.1	Läsionen Rotatorenmanschette
M72.2	Fibromatose Plantarfaszie [Ledderhose-Kontraktur]	M75.2	Tendinitis M biceps brachii
M72.40	Pseudosarkomatöse Fibromatose, mehrere Lok	M75.3	Tendinitis calcarea im Schulterbereich
M72.41	Pseudosarkomatöse Fibromatose Schulterregion	M75.4	Impingement-Syndrom Schulter
M72.42	Pseudosarkomatöse Fibromatose Oberarm	M75.5	Bursitis im Schulterbereich
M72.43	Pseudosarkomatöse Fibromatose Unterarm	M75.8	Sonstige Schulterläsionen
M72.44	Pseudosarkomatöse Fibromatose Hand	M75.9	Schulterläsion, nnbez
M72.45	Pseudosarkomatöse Fibromatose Becken/OS	M76.0	Tendinitis Glutäus-Sehne(n)
M72.46	Pseudosarkomatöse Fibromatose Unterschenkel	M76.1	Tendinitis Iliopsoas-Sehne
M72.47	Pseudosarkomatöse Fibromatose Knöchel/Fuß	M76.2	Knochensporn am Darmbeinkamm
M72.48	Pseudosarkomatöse Fibromatose, sonst Lok	M76.3	Tractus-iliotibialis-Synd
M72.49	Pseudosarkomatöse Fibromatose, nnbez Lok	M76.4	Bursitis Bereich Lig collaterale tibiale [Stieda-Pellegrini]
M72.60	Nekrotis Fasziiitis, Mehr Lok	M76.5	Tendinitis Patellarsehne
M72.61	Nekrotis Fasziiitis, Schulterreg	M76.6	Tendinitis Achillessehne
M72.62	Nekrotis Fasziiitis, Oberarm	M76.7	Tendinitis Peronäussehne(n)
M72.63	Nekrotis Fasziiitis, Unterarm	M76.8	Sonst Enthesopathien unt Extrem m Ausnahme Fuß
M72.64	Nekrotis Fasziiitis, Hand	M76.9	Enthesopathie untere Extremität, nnbez
M72.65	Nekrotis Fasziiitis, Beckenreg/OS	M77.0	Epicondylitis ulnaris humeri
M72.66	Nekrotis Fasziiitis, Unterschenkel	M77.1	Epicondylitis radialis humeri
M72.67	Nekrotis Fasziiitis, Knöchel/Fuß	M77.2	Periarthritis im Bereich Handgelenk
M72.68	Nekrotis Fasziiitis, Sonstige	M77.4	Metatarsalgie
M72.69	Nekrotis Fasziiitis, Lok nnbez	M77.5	Sonstige Enthesopathie Fuß
M72.80	Sonstige Fibromatosen, mehrere Lokalisationen	M77.8	Sonstige Enthesopathien, aonkl
M72.81	Sonstige Fibromatosen Schulterregion	M77.9	Enthesopathie, nnbez
M72.82	Sonstige Fibromatosen Oberarm	S42.09	Fraktur Klavikula, multipel
M72.83	Sonstige Fibromatosen Unterarm	S42.20	Fraktur, proximales Ende Humerus, Teil nnbez
M72.84	Sonstige Fibromatosen Hand	S42.21	Fraktur, proximales Ende Humerus, Kopf
M72.85	Sonstige Fibromatosen Beckenregion/OS	S42.22	Fraktur, proximales Ende Humerus, Collum chirurgicum
M72.86	Sonstige Fibromatosen Unterschenkel	S42.23	Fraktur, proximales Ende Humerus, Collum anatomicum
M72.87	Sonstige Fibromatosen Knöchel/Fuß	S42.24	Fraktur, proximales Ende Humerus, Tuberculum majus
M72.88	Sonstige Fibromatosen, sonstige Lokalisation	S42.29	Fraktur, proximales Ende Humerus, sonst u multiple Teile
M72.89	Sonstige Fibromatosen, nnbez Lokalisationen	S42.3	Fraktur, Humerusschaft
M72.90	Fibromatose, nnbez, mehrere Lokalisationen	S72.7	Multiple Frakturen Femur
M72.91	Fibromatose, nnbez, Schulterregion	S82.11	Fraktur proximales Ende Tibia, m Fraktur Fibula (jeder Teil)
M72.92	Fibromatose, nnbez, Oberarm	S82.18	Fraktur proximales Ende Tibia, sonstige
M72.93	Fibromatose, nnbez, Unterarm	S82.21	Fraktur Tibiaschaft, m Fraktur der Fibula (jeder Teil)
M72.94	Fibromatose, nnbez, Hand	S82.28	Fraktur Tibiaschaft, sonstige
M72.95	Fibromatose, nnbez, Beckenregion/OS	S82.31	Distale Fraktur Tibia, m Fraktur Fibula (jeder Teil)
M72.96	Fibromatose, nnbez, Unterschenkel	S82.82	Trimalleolarfraktur
M72.97	Fibromatose, nnbez, Knöchel/Fuß	S83.10	Luxation Kniegelenk, nnbez
M72.98	Fibromatose, nnbez, sonstige Lokalisation	S83.18	Luxation Kniegelenk, sonstige

Hauptdiagnose I75-2

S42.09	Fraktur Klavikula, multipel	S82.11	Fraktur proximales Ende Tibia, m Fraktur Fibula (jeder Teil)
S42.20	Fraktur, proximales Ende Humerus, Teil nnbez	S82.18	Fraktur proximales Ende Tibia, sonstige
S42.21	Fraktur, proximales Ende Humerus, Kopf	S82.21	Fraktur Tibiaschaft, m Fraktur der Fibula (jeder Teil)
S42.22	Fraktur, proximales Ende Humerus, Collum chirurgicum	S82.28	Fraktur Tibiaschaft, sonstige
S42.23	Fraktur, proximales Ende Humerus, Collum anatomicum	S82.31	Distale Fraktur Tibia, m Fraktur Fibula (jeder Teil)
S42.24	Fraktur, proximales Ende Humerus, Tuberculum majus	S82.82	Trimalleolarfraktur
S42.29	Fraktur, proximales Ende Humerus, sonst u multiple Teile	S83.10	Luxation Kniegelenk, nnbez
S42.3	Fraktur, Humerusschaft	S83.18	Luxation Kniegelenk, sonstige
S72.7	Multiple Frakturen Femur		

ADRG I76**Andere Erkrankungen des Bindegewebes oder septische Arthritis**

Hauptdiagnose in Tabelle I76-1 oder Hauptdiagnose in Tabelle I76-2

DRG I76A**Andere Erkrankungen des Bindegewebes und äusserst schweren CC oder septische Arthritis und Alter < 16 Jahre oder komplexe Diagnose oder Alter < 10 Jahre**

Hauptdiagnose in Tabelle I76-3 oder PCCL > 3 und Hauptdiagnose in Tabelle I76-1 oder Hauptdiagnose in Tabelle I76-4 und Alter < 16 Jahre oder Alter < 10 Jahre

DRG I76B**Andere Erkrankungen des Bindegewebes, Alter > 9 Jahre oder septische Arthritis, Alter > 15 Jahre****Hauptdiagnose I76-1**

D16.0	Gutart Neubild Skapula lange Knochen ob Extremität	M00.99	Eitrige Arthritis, nnbez, nnbez Lokalisationen
D16.1	Gutart Neubildung kurze Knochen obere Extremität	M20.0	Deformität eines od mehrerer Finger
D16.2	Gutart Neubildung lange Knochen untere Extremität	M20.1	Hallux valgus (erworben)
D16.3	Gutart Neubildung kurze Knochen untere Extremität	M20.2	Hallux rigidus
D16.41	Gutart Neubild Knochen Gelenkknorpel, kraniofazial	M20.3	Sonstige Deformität Großzehe (erworben)
D16.42	Gutart Neubild Knochen/Gelenkknorpel, maxillofazial	M20.4	Sonstige Hammerzehe(n) (erworben)
D16.6	Gutart Neubild Knochen u Gelenkknorpel, WS	M20.5	Sonstige Deformitäten Zehe(n) (erworben)
D16.8	Gutartartige Neubildung knöchernes Becken	M20.6	Erworbene Deformität Zehe(n), nnbez
D16.9	Gutart Neubild Knochen/Gelenkknorpel, nnbez	M21.00	Valgusdeformität, aonkl, mehrere Lokalisationen
D21.0	So GNB Bgw/and Weichteilgew Kopf Gesicht Hals	M21.01	Valgusdeformität, aonkl, Schulterregion
D21.1	So GNB Bgw/and Weichteilgew ob Extrem, Schulter	M21.02	Valgusdeformität, aonkl, Oberarm
D21.2	So GNB Bgw/and Weichteilgew unt Extrem, Hüfte	M21.03	Valgusdeformität, aonkl, Unterarm
D21.5	So GNB Bgw/and Weichteilgew Becken	M21.04	Valgusdeformität, aonkl, Hand
D21.6	So GNB Bgw/and Weichteilgew Rumpf, nnbez	M21.05	Valgusdeformität, aonkl, Beckenregion/OS
D21.9	So GNB Bgw/and Weichteilgew, nnbez	M21.06	Valgusdeformität, aonkl, Unterschenkel
M00.00	Arthritis/Polyarth d Staphylokokken, mehrere Lok	M21.07	Valgusdeformität, aonkl, Knöchel/Fuß
M00.01	Arthritis/Polyarth d Staphylokokken Schulterreg	M21.08	Valgusdeformität, aonkl, sonstige Lokalisation
M00.02	Arthritis/Polyarth d Staphylokokken Oberarm	M21.09	Valgusdeformität, aonkl, nnbez Lokalisationen
M00.03	Arthritis/Polyarth d Staphylokokken Unterarm	M21.10	Varusdeformität, aonkl, mehrere Lokalisationen
M00.04	Arthritis/Polyarth d Staphylokokken Hand	M21.11	Varusdeformität, aonkl, Schulterregion
M00.05	Arthritis/Polyarth d Staphylokokken Becken/Oberschenkel	M21.12	Varusdeformität, aonkl, Oberarm
M00.06	Arthritis/Polyarth d Staphylokokken Unterschenkel	M21.13	Varusdeformität, aonkl, Unterarm
M00.07	Arthritis/Polyarth d Staphylokokken Knöchel/Fuß	M21.14	Varusdeformität, aonkl, Hand
M00.08	Arthritis/Polyarth d Staphylokokken, sonst Lok	M21.15	Varusdeformität, aonkl, Beckenreg/Oberschenkel
M00.09	Arthritis/Polyarth d Staphylokokken, nnbez Lok	M21.16	Varusdeformität, aonkl, Unterschenkel
M00.10	Arthritis/Polyarth d Pneumokokken, mehrere Lok	M21.17	Varusdeformität, aonkl, Knöchel/Fuß
M00.11	Arthritis/Polyarth d Pneumokokken Schulterregion	M21.18	Varusdeformität, aonkl, sonstige Lokalisation
M00.12	Arthritis/Polyarth d Pneumokokken Oberarm	M21.19	Varusdeformität, aonkl, nnbez Lokalisationen
M00.13	Arthritis/Polyarth d Pneumokokken Unterarm	M21.20	Flexionsdeformität, mehrere Lokalisationen
M00.14	Arthritis/Polyarth d Pneumokokken Hand	M21.21	Flexionsdeformität Schulterregion
M00.15	Arthritis/Polyarth d Pneumokokken Becken/Oberschenkel	M21.22	Flexionsdeformität Oberarm
M00.16	Arthritis/Polyarth d Pneumokokken Unterschenkel	M21.23	Flexionsdeformität Unterarm
M00.17	Arthritis/Polyarth d Pneumokokken Knöchel/Fuß	M21.24	Flexionsdeformität Hand
M00.18	Arthritis/Polyarth d Pneumokokken, sonst Lok	M21.25	Flexionsdeformität Beckenregion/Oberschenkel
M00.19	Arthritis/Polyarth d Pneumokokken, nnbez Lok	M21.26	Flexionsdeformität Unterschenkel
M00.20	Arthritis/Polyarth d sonst Streptokokken, mehrere Lok	M21.27	Flexionsdeformität Knöchel/Fuß
M00.21	Arthritis/Polyarth d sonst Streptokokken Schulterreg	M21.28	Flexionsdeformität, sonstige Lokalisation
M00.22	Arthritis/Polyarth d sonst Streptokokken Oberarm	M21.29	Flexionsdeformität, nnbez Lokalisationen
M00.23	Arthritis/Polyarth d sonst Streptokokken Unterarm	M21.30	Fallhand od Hängefuß (erworben), mehrere Lok
M00.24	Arthritis/Polyarth d sonst Streptokokken Hand	M21.37	Hängefuß (erworben) Knöchel/Fuß
M00.25	Arthritis/Polyarth d sonst Streptok Becken/Oberschenkel	M21.4	Plattfuß [Pes planus] (erworben)
M00.26	Arthritis/Polyarth d sonst Streptokokken Unterschenkel	M21.57	Erworbener Klauen-/Klumpfuß, Knöchel/Fuß
M00.27	Arthritis/Polyarth d sonst Streptokokken Knöchel/Fuß	M21.6	Sonst. erw. Deformitäten des Knöchels und des Fußes
M00.28	Arthritis/Polyarth d sonst Streptokokken, sonst Lok	M21.70	Unterschiedl Extremlänge (erworb), mehrere Lok
M00.29	Arthritis/Polyarth d sonst Streptokokken, nnbez Lok	M21.71	Unterschiedl Extremlänge (erworb) Schulterregion
M00.80	Arthritis/Polyarth d sonst nbez bakt Erreg, mehrere Lok	M21.72	Unterschiedl Extremlänge (erworb) Oberarm
M00.81	Arthritis/Polyarth d sonst nbez bakt Erreg Schulterregion	M21.73	Unterschiedl Extremlänge (erworb) Unterarm
M00.82	Arthritis/Polyarth d sonst nbez bakt Erreg Oberarm	M21.74	Unterschiedl Extremlänge (erworb) Hand
M00.83	Arthritis/Polyarth d sonst nbez bakt Erreg Unterarm	M21.75	Unterschiedl Extremitätenlänge (erworben), BeckenReg u OS
M00.84	Arthritis/Polyarth d sonst nbez bakt Erreger Hand	M21.76	Unterschiedl Extremlänge (erworb) Unterschenkel
M00.85	Arthritis/Polyarth d so nbez bakt Erreg Becken/Oberschenkel	M21.77	Unterschiedl Extremlänge (erworb) Knöchel/Fuß
M00.86	Arthritis/Polyarth d sonst nbez bakt Erreg Unterschenkel	M21.79	Unterschiedl Extremlänge (erworb), nnbez Lok
M00.87	Arthritis/Polyarth d sonst nbez bakt Erreg Knöchel/Fuß	M21.80	Sonst nbez erworb Deformitäten Extremitäten, mehr Lok
M00.88	Arthritis/Polyarth d sonst nbez bakt Erreg, so Lok	M21.81	Sonst nbez erworb Deformitäten Schulterregion
M00.89	Arthritis/Polyarth d sonst nbez bakt Erreg, nnbez Lok	M21.82	Sonst nbez erworbene Deformitäten Oberarm
M00.90	Eitrige Arthritis, nnbez, mehrere Lok	M21.83	Sonst nbez erworbene Deformitäten Unterarm
M00.91	Eitrige Arthritis, nnbez, Schulterregion	M21.84	Sonst nbez erworbene Deformitäten Hand
M00.92	Eitrige Arthritis, nnbez, Oberarm	M21.85	Sonst nbez erworbene Deformitäten Becken/OS
M00.93	Eitrige Arthritis, nnbez, Unterarm	M21.86	Sonst nbez erworbene Deformitäten Unterschenkel
M00.94	Eitrige Arthritis, nnbez, Hand	M21.89	Sonst nbez erworbene Deformitäten Extremitäten, nnbez Lok
M00.95	Eitrige Arthritis, nnbez, Beckenregion/Oberschenkel	M21.90	Erworbene Deformität Extremität, nnbez, mehr Lok
M00.96	Eitrige Arthritis, nnbez, Unterschenkel	M21.91	Erworbene Deformität Schulterregion
M00.97	Eitrige Arthritis, nnbez, Knöchel/Fuß	M21.92	Erworbene Deformität Oberarm, nnbez
M00.98	Eitrige Arthritis, nnbez, sonstige Lokalisationen	M21.93	Erworbene Deformität Unterarm, nnbez

M21.94	Erworbene Deformität Hand, nnbez	M25.37	Sonst Instabilität ein Gelenk Knöchel/Fuß
M21.95	Erworbene Deformität Becken/Oberschenkel, nnbez	M25.38	Sonst Instabilität ein Gelenk, sonst Lok
M21.96	Erworbene Deformität Unterschenkel, nnbez	M25.39	Sonst Instabilität ein Gelenk, nnbez Lok
M21.97	Erworbene Deformität Knöchel/Fuß, nnbez	M25.40	Gelenkerguß, mehrere Lokalisationen
M21.99	Erworbene Deformität Extremität, nnbez, nnbez Lok	M25.41	Gelenkerguß Schulterregion
M23.4	Freier Gelenkkörper im Kniegelenk	M25.42	Gelenkerguß Oberarm
M24.00	Freier Gelenkkörper, mehrere Lokalisationen	M25.43	Gelenkerguß Unterarm
M24.01	Freier Gelenkkörper Schulterregion	M25.44	Gelenkerguß Hand
M24.02	Freier Gelenkkörper Oberarm	M25.45	Gelenkerguß Beckenregion/Oberschenkel
M24.03	Freier Gelenkkörper Unterarm	M25.46	Gelenkerguß Unterschenkel
M24.04	Freier Gelenkkörper Hand	M25.47	Gelenkerguß Knöchel/Fuß
M24.05	Freier Gelenkkörper Beckenregion/Oberschenkel	M25.48	Gelenkerguß, sonstige Lokalisation
M24.07	Freier Gelenkkörper Knöchel/Fuß	M25.49	Gelenkerguß, nnbez Lokalisationen
M24.08	Freier Gelenkkörper, sonstige Lokalisation	M25.70	Osteophyt, mehrere Lokalisationen
M24.09	Freier Gelenkkörper, nnbez Lokalisationen	M25.71	Osteophyt Schulterregion
M24.10	Sonst Gelenkknorpelschädigungen, mehrere Lok	M25.72	Osteophyt Oberarm
M24.15	Sonst Gelenkknorpelschädig Becken/Oberschenkel	M25.73	Osteophyt Unterarm
M24.18	Sonst Gelenkknorpelschädigungen, sonst Lok	M25.74	Osteophyt Hand
M24.19	Sonst Gelenkknorpelschädigungen, nnbez Lok	M25.75	Osteophyt Beckenregion/Oberschenkel
M24.30	Patho Lux/Sublux Gelenk, aonkl, mehrere Lok	M25.77	Osteophyt Knöchel/Fuß
M24.35	Patho Lux/Sublux Gelenk, aonkl, Becken/Obersch	M25.78	Osteophyt, sonstige Lokalisation
M24.38	Patho Lux/Sublux Gelenk, aonkl, sonst Lok	M25.79	Osteophyt, nnbez Lokalisationen
M24.40	Habit Lux/Sublux Gelenk, mehrere Lok	M25.98	Gelenk-KH, nnbez, sonstige Lokalisation
M24.45	Habit Lux/Sublux Gelenk Becken/Obschenk	M46.30	Bandscheibeninf (pyogen), mehrere Lok WS
M24.48	Habit Lux/Sublux Gelenk, sonst Lok	M46.31	Bandscheibeninf (pyogen), Okzip-Atlant-Axlbereich
M24.49	Habituelle Luxation u Sublux Gelenk, nnbez Lok	M46.32	Bandscheibeninf (pyogen), Zervikalbereich
M24.50	Gelenkkontraktur, mehrere Lokalisationen	M46.33	Bandscheibeninf (pyogen), Zervikothorakalbereich
M24.51	Gelenkkontraktur Schulterregion	M46.34	Bandscheibeninf (pyogen), Thorakalbereich
M24.52	Gelenkkontraktur Oberarm	M46.35	Bandscheibeninf (pyogen), Thorakolumbalbereich
M24.53	Gelenkkontraktur Unterarm	M46.36	Bandscheibeninf (pyogen), Lumbalbereich
M24.54	Gelenkkontraktur Hand	M46.37	Bandscheibeninf (pyogen), Lumbosakralbereich
M24.55	Gelenkkontraktur Beckenregion/Oberschenkel	M46.38	Bandscheibeninf (pyogen), Sakral-/SakrokokzygBereich
M24.56	Gelenkkontraktur Unterschenkel	M46.39	Bandscheibeninfektion (pyogen), nnbez Lok
M24.57	Gelenkkontraktur Knöchel/Fuß	M77.3	Kalkaneussporn
M24.58	Gelenkkontraktur, sonstige Lokalisation	M79.46	Hypertroph Corpus adip [Hoffa-Kastert-Synd] Untschenkel
M24.59	Gelenkkontraktur, nnbez Lokalisationen	M79.50	Verbliebener Fremdkörper im WeichteilGew, mehr Lok
M24.7	Protrusio acetabuli	M79.51	Verbliebener Fremdkörper im WTGew Schulterregion
M24.80	Sonst nbez Gelenkschädigungen, aonkl, mehr Lok	M79.52	Verbliebener Fremdkörper im WeichteilGew Oberarm
M24.81	Sonst nbez Gelenkschäd, aonkl, Schulterregion	M79.53	Verbliebener Fremdkörper im WeichteilGew Unterarm
M24.82	Sonst nbez Gelenkschädigungen, aonkl, Oberarm	M79.54	Verbliebener Fremdkörper im WeichteilGew Hand
M24.83	Sonst nbez Gelenkschädigungen, aonkl, Unterarm	M79.55	Verbliebener Fremdkörper im WeichteilGew Becken/OS
M24.84	Sonst nbez Gelenkschädigungen, aonkl, Hand	M79.56	Verbliebener Fremdkörper im Weichteilgewebe US
M24.85	Sonst nbez Gelenkschäd, aonkl, Becken/Oberschenkel	M79.57	Verblieb Fremdkörper im WeichteilGew Knöchel/Fuß
M24.87	Sonst nbez Gelenkschäd, aonkl, Knöchel/Fuß	M79.58	Verbliebener Fremdkörper im WeichteilGew, sonst Lok
M24.88	Sonst nbez Gelenkschädigungen, aonkl, sonst Lok	M79.59	Verbliebener Fremdkörper im WeichteilGew, nnbez Lok
M24.89	Sonst nbez Gelenkschädigungen, aonkl, nnbez Lok	M84.00	Frakturheilung in Fehlstellung, mehrere Lok
M24.90	Gelenkschädigung, nnbez, mehrere Lokalisationen	M84.01	Frakturheilung in Fehlstellung Schulterregion
M24.91	Gelenkschädigung, nnbez, Schulterregion	M84.02	Frakturheilung in Fehlstellung Oberarm
M24.92	Gelenkschädigung, nnbez, Oberarm	M84.03	Frakturheilung in Fehlstellung Unterarm
M24.93	Gelenkschädigung, nnbez, Unterarm	M84.04	Frakturheilung in Fehlstellung Hand
M24.94	Gelenkschädigung, nnbez, Hand	M84.05	Frakturheilung in Fehlstellung Becken/Oberschenkel
M24.95	Gelenkschädigung, nnbez, Becken/Oberschenkel	M84.06	Frakturheilung in Fehlstellung Unterschenkel
M24.97	Gelenkschädigung, nnbez, Knöchel/Fuß	M84.07	Frakturheilung in Fehlstellung Knöchel/Fuß
M24.98	Gelenkschädigung, nnbez, sonstige Lokalisation	M84.08	Frakturheilung in Fehlstellung, sonst Lok
M24.99	Gelenkschädigung, nnbez, nnbez Lokalisationen	M84.09	Frakturheilung in Fehlstellung, nnbez Lok
M25.20	Schlottergelenk, mehrere Lokalisationen	M84.10	Nichtvereinigung Frakturrenden [Pseudarthr], mehrere Lok
M25.21	Schlottergelenk Schulterregion	M84.11	Nichtvereinigung Frakturrenden [Pseudarthr] Schulterreg
M25.22	Schlottergelenk Oberarm	M84.12	Nichtvereinigung Frakturrenden [Pseudarthr] Oberarm
M25.23	Schlottergelenk Unterarm	M84.13	Nichtvereinigung Frakturrenden [Pseudarthr] Unterarm
M25.24	Schlottergelenk Hand	M84.14	Nichtvereinigung Frakturrenden [Pseudarthr] Hand
M25.25	Schlottergelenk Beckenregion/Oberschenkel	M84.15	Nichtvereinigung Frakturrenden [Pseudarthr] Becken/OS
M25.27	Schlottergelenk Knöchel/Fuß	M84.16	Nichtvereinigung Frakturrenden [Pseudarthr] Unterschenkel
M25.28	Schlottergelenk, sonstige Lokalisation	M84.17	Nichtvereinigung Frakturrenden [Pseudarthr] Knöchel/Fuß
M25.29	Schlottergelenk, nnbez Lokalisationen	M84.18	Nichtvereinigung Frakturrenden [Pseudarthr], sonst Lok
M25.30	Sonst Instabilität ein Gelenk, mehrere Lok	M84.19	Nichtvereinigung Frakturrenden [Pseudarthr], nnbez Lok
M25.31	Sonst Instabilität ein Gelenk Schulterregion	M84.20	Verzögerte Frakturheilung, mehrere Lok
M25.32	Sonst Instabilität ein Gelenk Oberarm	M84.21	Verzögerte Frakturheilung Schulterregion
M25.33	Sonst Instabilität ein Gelenk Unterarm	M84.22	Verzögerte Frakturheilung Oberarm
M25.34	Sonst Instabilität ein Gelenk Hand	M84.23	Verzögerte Frakturheilung Unterarm
M25.35	Sonst Instabilität ein Gelenk Becken/Obschenk	M84.24	Verzögerte Frakturheilung Hand

M84.25	Verzögerte Frakturheilung Becken/OS	M89.24	So Stör Knochenentwicklung/-wachstum Hand
M84.26	Verzögerte Frakturheilung Unterschenkel	M89.25	So Stör Knochenentwicklung/-wachstum, Beckenreg/OS
M84.27	Verzögerte Frakturheilung Knöchel/Fuß	M89.26	So Stör Knochenentwicklung/-wachstum, Unterschenkel
M84.28	Verzögerte Frakturheilung, sonstige Lok	M89.27	So Stör Knochenentwicklung/-wachstum Knöchel/Fuß
M84.29	Verzögerte Frakturheilung, nnbez Lokalisationen	M89.28	So Stör Knochenentwicklung/-wachstum, so Lok
M84.80	Sonst Veränderung Knochenkontinuität, mehrere Lok	M89.29	So Stör Knochenentwicklung/-wachstum, nnbez Lok
M84.81	Sonst Veränderung Knochenkontinuität Schulterregion	M89.30	Hypertrophie Knochen, mehrere Lok
M84.82	Sonst Veränderung Knochenkontinuität Oberarm	M89.31	Hypertrophie Knochen Schulterregion
M84.83	Sonst Veränderung Knochenkontinuität Unterarm	M89.32	Hypertrophie Knochen Oberarm
M84.84	Sonst Veränderung Knochenkontinuität Hand	M89.33	Hypertrophie Knochen Unterarm
M84.85	Sonst Veränderung Knochenkontinuität Becken/OS	M89.34	Hypertrophie Knochen Hand
M84.86	Sonst Veränderung Knochenkontinuität Unterschenkel	M89.35	Hypertrophie Knochen Becken/OS
M84.87	Sonst Veränderung Knochenkontinuität Knöchel/Fuß	M89.36	Hypertrophie Knochen Unterschenkel
M84.88	Sonst Veränderung Knochenkontinuität, sonst Lok	M89.37	Hypertrophie Knochen Knöchel/Fuß
M84.89	Sonst Veränderung Knochenkontinuität, nnbez Lok	M89.38	Hypertrophie Knochen, sonstige Lokalisation
M84.90	Veränderung Knochenkontinuität, nnbez, mehrere Lok	M89.39	Hypertrophie Knochen, nnbez Lokalisationen
M84.91	Veränderung Knochenkontinuität, nnbez, Schulterregion	M89.50	Osteolyse, mehrere Lokalisationen
M84.92	Veränderung Knochenkontinuität, nnbez, Oberarm	M89.51	Osteolyse Schulterregion
M84.93	Veränderung Knochenkontinuität, nnbez, Unterarm	M89.52	Osteolyse Oberarm
M84.94	Veränderung Knochenkontinuität, nnbez, Hand	M89.53	Osteolyse Unterarm
M84.95	Veränderung Knochenkontinuität, nnbez, Becken/OS	M89.54	Osteolyse Hand
M84.96	Veränderung Knochenkontinuität, nnbez, Unterschenkel	M89.55	Osteolyse Beckenregion/Oberschenkel
M84.97	Veränderung Knochenkontinuität, nnbez, Knöchel/Fuß	M89.56	Osteolyse Unterschenkel
M84.98	Veränderung Knochenkontinuität, nnbez, sonst Lok	M89.57	Osteolyse Knöchel/Fuß
M84.99	Veränderung Knochenkontinuität, nnbez, nnbez Lok	M89.58	Osteolyse, sonstige Lokalisation
M85.10	Skelettfluorose, mehrere Lokalisationen	M89.59	Osteolyse, nnbez Lokalisationen
M85.11	Skelettfluorose Schulterregion	M89.60	Osteopathie nach Poliomyelitis, mehrere Lok
M85.12	Skelettfluorose Oberarm	M89.61	Osteopathie nach Poliomyelitis Schulterregion
M85.13	Skelettfluorose Unterarm	M89.62	Osteopathie nach Poliomyelitis Oberarm
M85.14	Skelettfluorose Hand	M89.63	Osteopathie nach Poliomyelitis Unterarm
M85.15	Skelettfluorose Beckenregion/Oberschenkel	M89.64	Osteopathie nach Poliomyelitis Hand
M85.16	Skelettfluorose Unterschenkel	M89.65	Osteopathie nach Poliomyelitis Becken/OS
M85.17	Skelettfluorose Knöchel/Fuß	M89.66	Osteopathie nach Poliomyelitis Unterschenkel
M85.18	Skelettfluorose, sonstige Lokalisation	M89.67	Osteopathie nach Poliomyelitis Knöchel/Fuß
M85.19	Skelettfluorose, nnbez Lokalisationen	M89.68	Osteopathie nach Poliomyelitis, sonst Lok
M85.2	Hyperostose Schädel	M89.69	Osteopathie nach Poliomyelitis, nnbez Lok
M85.80	So nbez Veränderung KnDichte/-Struktur, mehrere Lok	M89.80	Sonstige nbez Knochen-KH, mehrere Lokalisationen
M85.81	So nbez Veränderung KnDichte/-Struktur Schulterregion	M89.81	Sonstige nbez Knochen-KH Schulterregion
M85.82	So nbez Veränderung KnDichte/-Struktur Oberarm	M89.82	Sonstige nbez Knochen-KH Oberarm
M85.83	So nbez Veränderung KnDichte/-Struktur Unterarm	M89.83	Sonstige nbez Knochen-KH Unterarm
M85.84	So nbez Veränderung KnDichte/-Struktur Hand	M89.84	Sonstige nbez Knochen-KH Hand
M85.85	So nbez Veränderung KnDichte/-Struktur Beckenreg/OS	M89.85	Sonstige nbez Knochen-KH Beckenregion/Oberschenkel
M85.86	So nbez Veränderung KnDichte/-Struktur Unterschenkel	M89.86	Sonstige nbez Knochen-KH Unterschenkel
M85.87	So nbez Veränderung KnDichte/-Struktur Knöchel/Fuß	M89.87	Sonstige nbez Knochen-KH Knöchel/Fuß
M85.88	So nbez Veränderung KnDichte/-Struktur, so Lok	M89.88	Sonstige nbez Knochen-KH, sonstige Lokalisation
M85.89	So nbez Veränderung KnDichte/-Struktur, nnbez Lok	M89.89	Sonstige nbez Knochen-KH, nnbez Lokalisationen
M85.90	Veränderung KnDichte/-Struktur, nnbez, mehrere Lok	M89.90	Knochen-KH, nnbez, mehrere Lokalisationen
M85.91	Veränderung KnDichte/-Struktur, nnbez, Schulterregion	M89.91	Knochen-KH, nnbez, Schulterregion
M85.92	Veränderung KnDichte/-Struktur, nnbez, Oberarm	M89.92	Knochen-KH, nnbez, Oberarm
M85.93	Veränderung KnDichte/-Struktur, nnbez, Unterarm	M89.93	Knochen-KH, nnbez, Unterarm
M85.94	Veränderung KnDichte/-Struktur, nnbez, Hand	M89.94	Knochen-KH, nnbez, Hand
M85.95	Veränderung KnDichte/-Struktur, nnbez, Becken/OS	M89.95	Knochen-KH, nnbez, Beckenregion u Oberschenkel
M85.96	Veränderung KnDichte/-Struktur, nnbez, Unterschenkel	M89.96	Knochen-KH, nnbez, Unterschenkel
M85.97	Veränderung KnDichte/-Struktur, nnbez, Knöchel/Fuß	M89.97	Knochen-KH, nnbez, Knöchel u Fuß
M85.98	Veränderung KnDichte/-Struktur, nnbez, sonst Lok	M89.98	Knochen-KH, nnbez, sonstige Lokalisation
M85.99	Veränderung KnDichte/-Struktur, nnbez, nnbez Lok	M89.99	Knochen-KH, nnbez, nnbez Lokalisationen
M89.10	Stillstand Epiphysenwachstum, mehrere Lok	M94.1	Panochondritis [Rezidivierende Polychondritis]
M89.11	Stillstand Epiphysenwachstum Schulterregion	M94.30	Chondrolyse, mehrere Lokalisationen
M89.12	Stillstand Epiphysenwachstum Oberarm	M94.31	Chondrolyse Schulterregion
M89.13	Stillstand Epiphysenwachstum Unterarm	M94.32	Chondrolyse Oberarm
M89.14	Stillstand Epiphysenwachstum Hand	M94.33	Chondrolyse Unterarm
M89.15	Stillstand Epiphysenwachstum Becken/OS	M94.34	Chondrolyse Hand
M89.16	Stillstand Epiphysenwachstum Unterschenkel	M94.35	Chondrolyse Beckenregion/Oberschenkel
M89.17	Stillstand Epiphysenwachstum Knöchel/Fuß	M94.36	Chondrolyse Unterschenkel
M89.18	Stillstand Epiphysenwachstum, sonst Lok	M94.37	Chondrolyse Knöchel/Fuß
M89.19	Stillstand Epiphysenwachstum, nnbez Lok	M94.38	Chondrolyse, sonstige Lokalisation
M89.20	So Stör Knochenentwicklung/-wachstum, mehrere Lok	M94.39	Chondrolyse, nnbez Lokalisationen
M89.21	So Stör Knochenentwicklung/-wachstum, Schulterregion	M94.80	Sonstige nbez Knorpel-KH, mehrere Lokalisationen
M89.22	So Stör Knochenentwicklung/-wachstum Oberarm	M94.81	Sonstige nbez Knorpel-KH Schulterregion
M89.23	So Stör Knochenentwicklung/-wachstum Unterarm	M94.82	Sonstige nbez Knorpel-KH Oberarm

M94.83	Sonstige nbez Knorpel-KH Unterarm	Q72.0	Angeborenes vollständiges Fehlen unt Extremität(en)
M94.84	Sonstige nbez Knorpel-KH Hand	Q72.1	Angeb Fehlen Ober- u Unterschenkel b vorhandenem Fuß
M94.85	Sonstige nbez Knorpel-KH Beckenregion/Oberschenkel	Q72.2	Angeborenes Fehlen Unterschenkel u Fuß
M94.86	Sonstige nbez Knorpel-KH Unterschenkel	Q72.3	Angeborenes Fehlen Fuß od ein/mehr Zehen
M94.87	Sonstige nbez Knorpel-KH Knöchel/Fuß	Q72.4	Longitudinaler Reduktionsdefekt Femur
M94.88	Sonstige nbez Knorpel-KH, sonstige Lokalisation	Q72.5	Longitudinaler Reduktionsdefekt Tibia
M94.89	Sonstige nbez Knorpel-KH, nnbez Lokalisationen	Q72.6	Longitudinaler Reduktionsdefekt Fibula
M94.90	Knorpel-KH, nnbez, mehrere Lokalisationen	Q72.7	Spaltfuß
M94.91	Knorpel-KH, nnbez, Schulterregion	Q72.8	Sonstige Reduktionsdefekte untere Extremität(en)
M94.92	Knorpel-KH, nnbez, Oberarm	Q72.9	Reduktionsdefekt untere Extremität, nnbez
M94.93	Knorpel-KH, nnbez, Unterarm	Q73.0	Angeborenes Fehlen nnbez Extremität(en)
M94.94	Knorpel-KH, nnbez, Hand	Q73.1	Phokomelie nnbez Extremität(en)
M94.95	Knorpel-KH, nnbez, Beckenregion/Oberschenkel	Q73.8	Sonstige Reduktionsdefekte nnbez Extremität(en)
M94.96	Knorpel-KH, nnbez, Unterschenkel	Q74.0	Sonst angeb Fehlbild ober Extremität(en) u Schultergürtel
M94.97	Knorpel-KH, nnbez, Knöchel/Fuß	Q74.1	Angeborene Fehlbildung Knie
M94.98	Knorpel-KH, nnbez, sonstige Lokalisation	Q74.2	Sonst angeb Fehlbild unt Extremität(en) u Beckengürtel
M94.99	Knorpel-KH, nnbez, nnbez Lokalisationen	Q74.3	Arthrogryposis multiplex congenita
M95.2	Sonstige erworbene Deformität Kopf	Q74.8	Sonst nbez angeborene Fehlbildungen Extremität(en)
M95.3	Erworbene Deformität Hals	Q74.9	Nnbez angeborene Fehlbildung Extremität(en)
M95.4	Erworbene Deformität Brustkorb Rippen	Q75.0	Kraniosynostose
M95.5	Erworbene Deformität Beckens	Q75.1	Dysostosis craniofacialis
M95.8	Sonst nbez erworb Deformitäten Muskel-Skelett-System	Q75.2	Hypertelorismus
M95.9	Erworbene Deformität Muskel-Skelett-System, nnbez	Q75.3	Makrozephalie
M96.0	Pseudarthrose nach Fusion od Arthrodese	Q75.4	Dysostosis mandibulofacialis
Q65.0	Angeborene Luxation Hüftgelenk, einseitig	Q75.5	Okulo-mandibulo-faziales Syndrom
Q65.1	Angeborene Luxation Hüftgelenk, beidseitig	Q75.8	So nbez angeb Fehlbild Schädel-/Gesichtsschädelknochen
Q65.2	Angeborene Luxation Hüftgelenk, nnbez	Q75.9	Angeb Fehlbild Schädel-/Gesichtsschädelknochen, nnbez
Q65.3	Angeborene Subluxation Hüftgelenk, einseitig	Q76.1	Klippel-Feil-Syndrom
Q65.4	Angeborene Subluxation Hüftgelenk, beidseitig	Q76.5	Halsrippe
Q65.5	Angeborene Subluxation Hüftgelenk, nnbez	Q76.8	Sonst angeborene Fehlbildung knöcherner Thorax
Q65.6	Instabiles Hüftgelenk (angeboren)	Q76.9	Angeborene Fehlbildung knöcherner Thorax, nnbez
Q65.8	Sonstige angeborene Deformitäten Hüfte	Q77.0	Achondrogenesie
Q65.9	Angeborene Deformität Hüfte, nnbez	Q77.1	Thanatophore Dysplasie
Q66.0	Pes equinovarus congenitus	Q77.2	Kurzripp-Polydaktylie-Syndrome
Q66.1	Pes calcaneovarus congenitus	Q77.3	Chondrodysplasia-punctata-Syndrome
Q66.2	Pes adductus (congenitus)	Q77.4	Achondroplasie
Q66.3	Sonstige angeborene Varusdeformitäten Füße	Q77.5	Diastrophische Dysplasie
Q66.4	Pes calcaneovalgus congenitus	Q77.6	Chondroektodermale Dysplasie
Q66.5	Pes planus congenitus	Q77.7	Dysplasia spondyloepiphysaria
Q66.6	Sonst angeborene Valgusdeformitäten Füße	Q77.8	So Osteochondrodysp m WachstStör Röhrenkn u WS
Q66.7	Pes cavus	Q77.9	Osteochondrodysp m WachstStör Röhrenkn u WS, nnbez
Q66.8	Sonstige angeborene Deformitäten Füße	Q78.0	Osteogenesis imperfecta
Q66.9	Angeborene Deformität Füße, nnbez	Q78.1	Polyostot fibrös Dysplas [Jaffé-Lichtenstein-Synd]
Q67.5	Angeborene Deformitäten Wirbelsäule	Q78.2	Marmorknochenkrankheit
Q67.8	Sonstige angeborene Deformitäten Thorax	Q78.3	Progrediente diaphysäre Dysplasie
Q68.0	Angeborene Deformitäten M sternocleidomastoideus	Q78.4	Enchondromatose
Q68.1	Angeborene Deformität Hand	Q78.5	Metaphysäre Dysplasie
Q68.3	Angeborene Verbiegung Femur	Q78.6	Angeborene multiple Exostosen
Q68.4	Angeborene Verbiegung Tibia u Fibula	Q78.8	Sonstige nbez Osteochondrodysplasien
Q68.5	Angeborene Verbiegung lange Bein Knochen, nnbez	Q78.9	Osteochondrodysplasie, nnbez
Q68.8	Sonst nbez angeborene Muskel-Skelett-Deformitäten	Q79.6	Ehlers-Danlos-Syndrom
Q69.0	Akzessorische(r) Finger	Q79.8	Sonst angeb Fehlbildung Muskel-Skelett-System
Q69.1	Akzessorische(r) Daumen	Q79.9	Angeb Fehlbildung Muskel-Skelett-System, nnbez
Q69.2	Akzessorische Zehe(n)	R93.6	Abnorm Befund bildgeb Diagnostik Extremitäten
Q69.9	Polydaktylie, nnbez	R93.7	Abn Bef bildgeb Diagn so Abschn Muskel-Skelett-System
Q70.0	Miteinander verwachsene Finger	S03.1	Luxation knorpeliges Nasenseptum
Q70.1	Schwimmhautbildung an Fingern	S03.3	Luxation sonst u nnbez Teile Kopf
Q70.2	Miteinander verwachsene Zehen	S03.5	Verstauchung Zerrung Gelenke Bänder so u nnbez Teile Kopf
Q70.3	Schwimmhautbildung an Zehen	S09.1	Verletzung Muskeln u Sehnen Kopf
Q70.4	Polysyndaktylie	S13.5	Verstauchung u Zerrung, Schilddrüsenregion
Q70.9	Syndaktylie, nnbez	S22.8	Fraktur sonstiger Teile knöcherner Thorax
Q71.0	Angeborenes vollständiges Fehlen obere Extremität(en)	S22.9	Fraktur knöcherner Thorax, Teil nnbez
Q71.1	Angeb Fehlen Ober- u Unterarm b vorhandener Hand	S23.5	Verstauchung u Zerrung sonst u nnbez Teile Thorax
Q71.2	Angeborenes Fehlen Unterarm u Hand	S32.7	Mult Fx LWS u Becken
Q71.3	Angeborenes Fehlen Hand od ein/mehr Finger	S42.11	Fx Skapula, Korpus
Q71.4	Longitudinaler Reduktionsdefekt Radius	S42.19	Fx Skapula, mult
Q71.5	Longitudinaler Reduktionsdefekt Ulna	T02.10	Fx m Betteilg Thor LumbosGeg od Thor Becken, geschl od onA
Q71.6	Spalthand	T02.11	Fx m Betteilg Thor LumbosGeg od Thor Becken, offen
Q71.8	Sonstige Reduktionsdefekte ob Extremität(en)	T02.80	Fx m Bet sonst Kombinat Körperreg, geschl od onA
Q71.9	Reduktionsdefekt obere Extremität, nnbez	T02.81	Frakturen m Bet so Kombinat Körperregionen, offen

T02.90	Multiple Frakturen, nnbez, geschlossen od onA	T13.2	Lux Verstauch Zerr nnbez Gelenk u Band unt Extr, Höhe nnbez
T02.91	Multiple Frakturen, nnbez, offen	T14.20	Fraktur an nnbez Körperregion, geschlossen od onA
T03.0	Luxation Verstauchung Zerrung m Bet Kopf u Hals	T14.21	Fraktur an nnbez Körperregion, offen
T03.1	Lux Verstauch Zerr m Bet Thor Lumbos od Thor Becken	T14.3	Luxation Verstauchung Zerrung an nnbez Körperregion
T03.2	Lux Verstauch Zerr m Bet mehr Reg obere Extremität	T14.6	Verletzung Muskeln u Sehnen an nnbez Körperregion
T03.3	Lux Verstauch Zerr m Bet mehr Reg untere Extremität	T79.6	Traumatische Muskelischämie
T03.4	Lux Verstauch Zerr m Bet mehr Reg obere/untere Extr	T87.3	Neurom Amputationsstumpf
T03.8	Lux Verstauch Zerr m Bet so Komb von Körperregionen	T87.4	Infektion Amputationsstumpf
T03.9	Multiple Luxationen Verstauchungen Zerrungen nnbez	T87.5	Nekrose Amputationsstumpf
T06.4	Verletzung Muskeln Sehnen m Bet mehr Körperregionen	T87.6	Sonst u nnbez Komplik am Amputationsstumpf
T09.5	Verletzung nnbez Muskeln Sehnen Rumpf	Z52.2	Knochenspender
T11.2	Lux Verstauch Zerr nnbez Gelenk u Band ob Extr, Höhe nnbez	Z94.6	Zustand nach Knochen transplantation

Hauptdiagnose I76-2

A54.4	Gonokokkeninfektion des Muskel-Skelett-Systems	A66.6	Knochen- und Gelenkveränderungen bei Frambösie
-------	--	-------	--

Hauptdiagnose I76-3

M24.50	Gelenkkontraktur, mehrere Lokalisationen	Q65.0	Angeborene Luxation Hüftgelenk, einseitig
M46.30	Bandscheibeninf (pyogen), mehrere Lok WS	Q65.1	Angeborene Luxation Hüftgelenk, beidseitig
M46.31	Bandscheibeninf (pyogen), Okzip-Atlant-Axialbereich	Q65.2	Angeborene Luxation Hüftgelenk, nnbez
M46.32	Bandscheibeninf (pyogen), Zervikalbereich	Q74.0	Sonst angeb Fehlbild ober Extremität(en) u Schultergürtel
M46.33	Bandscheibeninf (pyogen), Zervikothorakalbereich	Q74.1	Angeborene Fehlbildung Knie
M46.34	Bandscheibeninf (pyogen), Thorakalbereich	Q74.2	Sonst angeb Fehlbild unt Extremität(en) u Beckengürtel
M46.35	Bandscheibeninf (pyogen), Thorakolumbalbereich	Q74.3	Arthrogryposis multiplex congenita
M46.36	Bandscheibeninf (pyogen), Lumbalbereich	S32.7	Mult Fx LWS u Becken
M46.37	Bandscheibeninf (pyogen), Lumbosakralbereich	T02.10	Fx m Beteilig Thor LumbosGeg od Thor Becken, geschl od onA
M46.38	Bandscheibeninf (pyogen), Sakral-/SakrokokzygBereich	T02.80	Fx m Bet sonst Kombinat Körperreg, geschl od onA
M89.50	Osteolyse, mehrere Lokalisationen	T87.4	Infektion Amputationsstumpf
M89.58	Osteolyse, sonstige Lokalisation	T87.5	Nekrose Amputationsstumpf
M94.1	Panchondritis [Rezidivierende Polyochondritis]	T87.6	Sonst u nnbez Komplik am Amputationsstumpf

Hauptdiagnose I76-4

M00.00	Arthrit/Polyarth d Staphylokokken, mehrere Lok	M00.25	Arthrit/Polyarth d sonst Streptok Becken/Oberschenkel
M00.01	Arthrit/Polyarth d Staphylokokken Schulterreg	M00.26	Arthrit/Polyarth d sonst Streptokokken Unterschenkel
M00.02	Arthrit/Polyarth d Staphylokokken Oberarm	M00.27	Arthrit/Polyarth d sonst Streptokokken Knöchel/Fuß
M00.03	Arthrit/Polyarth d Staphylokokken Unterarm	M00.28	Arthrit/Polyarth d sonst Streptokokken, sonst Lok
M00.04	Arthrit/Polyarth d Staphylokokken Hand	M00.29	Arthrit/Polyarth d sonst Streptokokken, nnbez Lok
M00.05	Arthrit/Polyarth d Staphylokokken Becken/Oberschenkel	M00.80	Arthrit/Polyarth d sonst nbez bakt Erreg, mehrere Lok
M00.06	Arthrit/Polyarth d Staphylokokken Unterschenkel	M00.81	Arthrit/Polyarth d sonst nbez bakt Erreg Schulterregion
M00.07	Arthrit/Polyarth d Staphylokokken Knöchel/Fuß	M00.82	Arthrit/Polyarth d sonst nbez bakt Erreg Oberarm
M00.08	Arthrit/Polyarth d Staphylokokken, sonst Lok	M00.83	Arthrit/Polyarth d sonst nbez bakt Erreg Unterarm
M00.09	Arthrit/Polyarth d Staphylokokken, nnbez Lok	M00.84	Arthrit/Polyarth d sonst nbez bakt Erreger Hand
M00.10	Arthrit/Polyarth d Pneumokokken, mehrere Lok	M00.85	Arthrit/Polyarth d so nbez bakt Erreg Becken/Oberschenkel
M00.11	Arthrit/Polyarth d Pneumokokken Schulterregion	M00.86	Arthrit/Polyarth d sonst nbez bakt Erreg Unterschenkel
M00.12	Arthrit/Polyarth d Pneumokokken Oberarm	M00.87	Arthrit/Polyarth d sonst nbez bakt Erreg Knöchel/Fuß
M00.13	Arthrit/Polyarth d Pneumokokken Unterarm	M00.88	Arthrit/Polyarth d sonst nbez bakt Erreg, so Lok
M00.14	Arthrit/Polyarth d Pneumokokken Hand	M00.89	Arthrit/Polyarth d sonst nbez bakt Erreg, nnbez Lok
M00.15	Arthrit/Polyarth d Pneumokokken Becken/Oberschenkel	M00.90	Eitrige Arthritis, nnbez, mehrere Lok
M00.16	Arthrit/Polyarth d Pneumokokken Unterschenkel	M00.91	Eitrige Arthritis, nnbez, Schulterregion
M00.17	Arthrit/Polyarth d Pneumokokken Knöchel/Fuß	M00.92	Eitrige Arthritis, nnbez, Oberarm
M00.18	Arthrit/Polyarth d Pneumokokken, sonst Lok	M00.93	Eitrige Arthritis, nnbez, Unterarm
M00.19	Arthrit/Polyarth d Pneumokokken, nnbez Lok	M00.94	Eitrige Arthritis, nnbez, Hand
M00.20	Arthrit/Polyarth d sonst Streptokokken, mehrere Lok	M00.95	Eitrige Arthritis, nnbez, Beckenregion/Oberschenkel
M00.21	Arthrit/Polyarth d sonst Streptokokken Schulterreg	M00.96	Eitrige Arthritis, nnbez, Unterschenkel
M00.22	Arthrit/Polyarth d sonst Streptokokken Oberarm	M00.97	Eitrige Arthritis, nnbez, Knöchel/Fuß
M00.23	Arthrit/Polyarth d sonst Streptokokken Unterarm	M00.98	Eitrige Arthritis, nnbez, sonstige Lokalisationen
M00.24	Arthrit/Polyarth d sonst Streptokokken Hand	M00.99	Eitrige Arthritis, nnbez, nnbez Lokalisationen

ADRG I77**Mässig schwere Verletzungen an oberen oder unteren Extremitäten**

Hauptdiagnose in Tabelle I77-1

DRG I77Z**Mässig schwere Verletzungen an oberen oder unteren Extremitäten**

Hauptdiagnose I77-1

M22.0	Habituelle Luxation Patella	M24.31	Patho Lux/Sublux Gelenk, aonkl, Schulterregion
M22.1	Habituelle Subluxation Patella	M24.32	Patho Lux/Sublux Gelenk, aonkl, Oberarm
M22.2	KH im Patellofemoralebereich	M24.36	Patho Lux/Sublux Gelenk, aonkl, Unterschenkel
M22.3	Sonstige Schädigungen Patella	M24.37	Patho Lux/Sublux Gelenk, aonkl, Knöchel/Fuß
M22.4	Chondromalacia patellae	M24.41	Habit Lux/Sublux Gelenk Schulterregion
M22.8	Sonstige KH Patella	M24.42	Habit Lux/Sublux Gelenk Oberarm
M22.9	KH Patella, nnbez	M24.46	Habit Lux/Sublux Gelenk Unterschenkel
M23.00	Meniskusganglion, mehrere Lokalisationen	M24.47	Habit Lux/Sublux Gelenk Knöchel/Fuß
M23.01	Meniskusganglion, Vorderhorn Innenmeniskus	M25.26	Schlottergelenk Unterschenkel
M23.02	Meniskusganglion, Hinterhorn Innenmeniskus	M25.36	Sonst Instabilität ein Gelenk Unterschenkel
M23.03	Meniskusggl, so u nnbez Teil Innenmeniskus	M25.76	Osteophyt Unterschenkel
M23.04	Meniskusganglion, Vorderhorn Außenmeniskus	Q68.2	Angeborene Deformität Knie
M23.05	Meniskusganglion, Hinterhorn Außenmeniskus	S42.01	Fraktur der Klavikula: Mediales Drittel
M23.06	Meniskusggl, so u nnbez Teil Außenmeniskus	S42.02	Fraktur der Klavikula: Mittleres Drittel
M23.09	Meniskusganglion, nnbez Meniskus	S42.03	Fraktur der Klavikula: Laterales Drittel
M23.10	Scheibenmeniskus (angeboren), mehrere Lok	S42.10	Fx Skapula, Teil nnbez
M23.13	Scheibenmeniskus (angeb), so u nnbez Teil Innenmen	S42.12	Fx Skapula, Akromion
M23.16	Scheibenmeniskus (angeb), so u nnbez Teil Außenmen	S42.13	Fx Skapula, Proc corac
M23.19	Scheibenmeniskus (angeb), nnbez Meniskus	S42.14	Fx Skapula, Cav glen u Collum scap
M23.20	MenSchäd d alt Riß od alte Verletz, mehrere Lok	S42.40	Fraktur, distales Ende Humerus, Teil nnbez
M23.21	MenSchäd d alt Riß od alte Verletz, VordHorn InMen	S42.41	Fraktur, distales Ende Humerus, suprakondylär
M23.22	MenSchäd d alt Riß od alte Verletz, HintHorn InMen	S42.42	Fraktur, distales Ende Humerus, Epicondylus lateralis
M23.23	MenSchäd d alt Riß od alte Verletz, so u nnbez Teil InMen	S42.43	Fraktur, distales Ende Humerus, Epicondylus medialis
M23.24	MenSchäd d alt Riß od alte Verletz, VordHorn AußMen	S42.44	Fraktur, dist Ende Humerus, Epicondylus, Epicondyl, nnbez
M23.25	MenSchäd d alt Riß od alte Verletz, HintHorn AußMen	S42.45	Fraktur, dist Ende Humerus, transkondylär (T- od Y-Form)
M23.26	MenSchäd d alt Riß od alte Verletz, so u nnbez Teil AußMen	S42.49	Fraktur, distales Ende Humerus, so u multiple Teile
M23.29	MenSchäd d alt Riß od alte Verletz, nnbez Meniskus	S42.7	Multiple Frakturen Klavikula, Skapula Humerus
M23.30	Sonst Meniskussschädigungen, mehrere Lok	S42.8	Fraktur, sonst Teile Schulter Oberarm
M23.31	Sonst MenSchäd, VordHorn Innenmeniskus	S42.9	Fraktur, Schultergürtel, Teil nnbez
M23.32	Sonst MenSchäd, HintHorn Innenmeniskus	S43.08	Luxation sonstige Teile Schulter
M23.33	Sonst MenSchäd, sonst u nnbez Teil Innenmen	S43.1	Luxation, Akromioklavikulargelenk
M23.34	Sonst MenSchäd, VordHorn Außenmeniskus	S43.3	Luxation sonst u nnbez Teile Schultergürtel
M23.35	Sonst MenSchäd, HintHorn Außenmeniskus	S43.4	Verstauchung Zerrung, Schultergelenk
M23.36	Sonst MenSchäd, sonst u nnbez Teil Außenmen	S43.5	Verstauchung Zerrung, Akromioklavikulargelenk
M23.39	Sonst Meniskussschädigungen, nnbez Meniskus	S43.7	Verstauchung Zerrung, so u nnbez Teile Schultergürtel
M23.50	Chron Instab Kniegelenk, mehrere Lok	S46.0	Verletzung Muskeln und Sehnen Rotatorenmanschette
M23.51	Chron Instab Kniegelenk, Vord Kreuzb/VordHorn InMen	S46.1	Verletz Muskel Sehne, Caput longum M biceps brachii
M23.52	Chron Instab Kniegelenk, Hint Kreuzb/HintHorn InMen	S46.2	Verletzung Muskel Sehne, sonst Teile M biceps brachii
M23.53	Chron Instab Kniegelenk, Innenband/so u nnbezTeil InMen	S46.3	Verletzung Muskel Sehne, M triceps brachii
M23.54	Chron Instab Kniegelenk, Außenband/VordHorn AußMen	S46.7	Verletz mehr Muskeln Sehnen in Höhe Schulter Oberarm
M23.57	Chron Instab Kniegelenk, Kapselband	S46.8	Verletz sonst Muskeln Sehnen in Höhe Schulter Oberarm
M23.59	Chron Instab Kniegelenk, nnbez Band/Meniskus	S46.9	Verletz nnbez Muskeln Sehnen in Höhe Schulter Oberarm
M23.60	So Spontanrupt ein/mehr Bd Kniegel, mehrere Lok	S82.0	Fraktur Patella
M23.61	So Spontanrupt ein/mehr Bd Kniegel, Vord Kreuzbd	S82.38	Distale Fraktur Tibia, sonstige
M23.62	So Spontanrupt ein/mehr Bd Kniegel, Hint Kreuzbd	S82.40	Fraktur Fibula, isoliert, Teil nnbez
M23.63	So Spontanrupt ein/mehr Bd Kniegel, Innenband [Lig coll tib]	S82.41	Fraktur Fibula, isoliert, proximales Ende
M23.64	So Spontanrupt ein/mehr Bd Kniegel, Außenband [Lig coll fib]	S82.42	Fraktur Fibula, isoliert, Schaft
M23.67	So Spontanrupt ein/mehr Bd Kniegel, Kapselband	S82.49	Fraktur Fibula, isoliert, multipel
M23.69	So Spontanrupt ein/mehr Bd Kniegel, nnbez Band	S82.5	Fraktur Innenknöchel
M23.80	So Binnenschäd Kniegel, mehrere Lok	S82.6	Fraktur Außenknöchel
M23.81	So Binnenschäd Kniegel, Vord Kreuzb/VordHorn InMen	S82.7	Multiple Frakturen Unterschenkel
M23.82	So Binnenschäd Kniegel, Hint Kreuzb/HintHorn InMen	S82.81	Bimalleolarfraktur
M23.83	So Binnenschäd Kniegel, Inbd/so u nnbezTeil InMen	S82.88	Frakturen sonstiger Teile Unterschenkel
M23.84	So Binnenschäd Kniegel, Außenband/VordHorn AußMen	S82.9	Fraktur Unterschenkel, Teil nnbez
M23.87	So Binnenschäd Kniegel, Kapselband	S83.11	Luxation Kniegelenk, Luxation prox Tibia nach anterior
M23.89	So Binnenschäd Kniegel, nnbez Band/Meniskus	S83.12	Luxation Kniegelenk, Luxation prox Tibia nach posterior
M23.90	Binnenschädigung Kniegelenk, nnbez, mehrere Lok	S83.13	Luxation Kniegelenk, Luxation prox Tibia nach medial
M23.91	Binnenschäd Kniegel nnbez, Vo Kreuzb/VordHorn InMen	S83.14	Luxation Kniegelenk, Luxation prox Tibia nach lateral
M23.92	Binnenschäd Kniegel nnbez, Hi Kreuzb/HintHorn InMen	S83.2	Meniskusriß, akut
M23.93	Binnenschäd Kniegel nnbez, Inbd/so u nnbezTeil InMen	S83.3	Riß Kniegelenkknorpel, akut
M23.94	Binnenschäd Kniegel nnbez, Außenband/VordHorn AußMen	S83.40	Verstauchung Zerrung Kniegelenk, nnbez Seitenband
M23.95	Binnenschäd Kniegel, nnbez, HintHorn AußMen	S83.41	Verstauch u Zerr Kniegel: Distors fibul Seitenbd [Außenbd]
M23.96	Binnenschäd Kniegel, nnbez, so u nnbezTeil AußMen	S83.42	Verstauch u Zerr Kniegel: Distors tibial Seitenbd [Innenbd]
M23.97	Binnenschäd Kniegel, nnbez, Kapselband	S83.43	Verstauch u Zerr Kniegel: Riss fibul Seitenband [Außenband]
M23.99	Binnenschäd Kniegel, nnbez, nnbez Band/Meniskus	S83.44	Verstauch u Zerr Kniegel: Riss tibial Seitenband [Innenband]
M24.11	Sonst Gelenkknorpelschädigungen Schulterregion	S83.50	Verstauchung Zerrung Kniegelenk, nnbez Kreuzband
M24.12	Sonst Gelenkknorpelschädigungen Oberarm	S83.51	Verstauch Zerrung Kniegelenk, Distorsion vord Kreuzband
M24.17	Sonst Gelenkknorpelschädigungen Knöchel/Fuß	S83.52	Verstauch Zerrung Kniegelenk, Distorsion hint Kreuzband

S83.53	Verstauch Zerrung Kniegelenk, Riß vord Kreuzband	S93.42	Verstauchung Zerrung OSG, Lig calcaneofibulare
S83.54	Verstauch Zerrung Kniegelenk, Riß hint Kreuzband	S93.43	Verstauchung Zerrung OSG, Lig tibiofib (ant) (post), dist
S83.7	Verletzung mehrerer Strukturen Knie	S93.48	Verstauchung Zerrung OSG, sonst Teile
S86.0	Verletzung Achillessehne	S96.9	Verletz nnbez Muskel/Sehne in Höhe Knöchel Fuß
S86.1	Verletz so Muskel/Sehnen posterior Muskelgr in Höhe OS	T02.20	Fx m Beteilig mehr Reg ob Extremität, geschlossen od onA
S86.2	Verletz Muskel/Sehn ant Muskelgr i Höhe Unterschenkel	T02.21	Frakturen m Beteilig mehr Regionen obere Extremität, offen
S86.3	Verletz Muskel/Sehn peron Muskelgr i Höhe Unterschenkel	T02.30	Fx m Beteilig mehr Reg unt Extremität, geschl od onA
S86.7	Verletz mehr Muskeln Sehnen in Höhe Unterschenkel	T02.31	Frakturen m Beteilig mehr Regionen untere Extremität, offen
S86.8	Verletz sonst Muskeln Sehnen in Höhe Unterschenkel	T10.0	Fraktur obere Extremität, Höhe nnbez, geschl od onA
S86.9	Verletz nnbez Muskel Sehne in Höhe Unterschenkel	T10.1	Fraktur obere Extremität, Höhe nnbez, offen
S92.0	Fraktur Kalkaneus	T11.5	Verletzung nnbez(m)(r) Muskel Sehne ob Extr, Höhe nnbez
S93.0	Luxation oberes Sprunggelenk	T12.0	Fx untere Extremität, Höhe nnbez, geschlossen od onA
S93.2	Traumatische Ruptur Bänder in Höhe OSG Fuß	T12.1	Fraktur unteren Extremität, Höhe nnbez, offen
S93.40	Verstauchung Zerrung OSG, Teil nnbez	T13.5	Verletz nnbez(m)(r) Muskel Sehne untere Extr, Höhe nnbez
S93.41	Verstauchung Zerrung OSG, Lig deltoideum		

ADRG I78

Leichte bis moderate Verletzungen an oberen oder unteren Extremitäten

Hauptdiagnose in Tabelle I78-1

DRG I78Z

Leichte bis moderate Verletzungen an oberen oder unteren Extremitäten

Hauptdiagnose I78-1

S42.00	Fraktur Klavikula, Teil nnbez	S53.10	Luxation, sonst u nnbez Teile Ellenbogen, nnbez
S43.00	Luxation, Schultergelenk [Glenohumeralgelenk], nnbez	S53.11	Sonst u nnbez Luxation Ellenbogen, nach vorne
S43.01	Luxation, Humerus nach vorne	S53.12	Sonst u nnbez Luxation Ellenbogen, nach hinten
S43.02	Luxation, Humerus nach hinten	S53.13	Sonst u nnbez Luxation Ellenbogen, nach medial
S43.03	Luxation, Humerus nach unten	S53.14	Sonst u nnbez Luxation Ellenbogen, nach lateral
S43.2	Luxation, Sternoklavikulargelenk	S53.18	Luxation, Ellenbogen, sonstige
S52.7	Multiple Frakturen, Unterarm	S83.0	Luxation Patella
S53.0	Luxation, Radiuskopf	S83.6	Verstauchung Zerrung sonst u nnbez Teile Knie

ADRG I79

Fibromyalgie

Hauptdiagnose in Tabelle I79-1

DRG I79Z

Fibromyalgie

Hauptdiagnose I79-1

M79.00	Rheumatismus, nnbez, mehrere Lokalisationen	M79.06	Rheumatismus, nnbez, Unterschenkel
M79.01	Rheumatismus, nnbez, Schulterregion	M79.07	Rheumatismus, nnbez, Knöchel/Fuß
M79.02	Rheumatismus, nnbez, Oberarm	M79.08	Rheumatismus, nnbez, sonstige Lokalisation
M79.03	Rheumatismus, nnbez, Unterarm	M79.09	Rheumatismus, nnbez, nnbez Lokalisationen
M79.04	Rheumatismus, nnbez, Hand	M79.70	Fibromyalgie: Mehrere Lokalisationen
M79.05	Rheumatismus, nnbez, Beckenregion/Oberschenkel		

ADRG I95

Implantation einer Tumorendoprothese

Prozedur in Tabelle I95-1

DRG I95Z

Implantation einer Tumorendoprothese

Prozedur I95-1

84.49†↔	Implantation oder Wechsel einer Tumorendoprothese
---------	---

ADRG I97**Rheumatologische Komplexbehandlung bei Krankheiten und Störungen an Muskel-Skelett-System und Bindegewebe, ab 7 Behandlungstage**

Prozedur in Tabelle I97-1

DRG I97A**Rheumatologische Komplexbehandlung bei Krankheiten und Störungen an Muskel-Skelett-System und Bindegewebe, ab 14 Behandlungstage**

Prozedur in Tabelle I97-2

DRG I97B**Rheumatologische Komplexbehandlung bei Krankheiten und Störungen an Muskel-Skelett-System und Bindegewebe, 7 bis 13 Behandlungstage****Prozedur I97-1**

93.38.01†↔ Multimodale rheumatologische Komplexbehandlung, mindestens 7 bis höchstens 13 Behandlungstage

93.38.02†↔ Multimodale rheumatologische Komplexbehandlung, mindestens 14 bis höchstens 20 Behandlungstage

93.38.03†↔ Multimodale rheumatologische Komplexbehandlung, mindestens 21 Behandlungstage

93.38.11†↔ Multimodale kinder- und jugendrheumatologische Komplexbehandlung, mindestens 7 bis höchstens 13 Behandlungstage

93.38.12†↔ Multimodale kinder- und jugendrheumatologische Komplexbehandlung, mindestens 14 bis höchstens 20 Behandlungstage

93.38.13†↔ Jugendrheumatologische Komplexbehandlung, mindestens 21 Behandlungstage

Prozedur I97-2

93.38.02†↔ Multimodale rheumatologische Komplexbehandlung, mindestens 14 bis höchstens 20 Behandlungstage

93.38.03†↔ Multimodale rheumatologische Komplexbehandlung, mindestens 21 Behandlungstage

93.38.12†↔ Multimodale kinder- und jugendrheumatologische Komplexbehandlung, mindestens 14 bis höchstens 20 Behandlungstage

93.38.13†↔ Jugendrheumatologische Komplexbehandlung, mindestens 21 Behandlungstage

ADRG I98**Komplexe Vakuumbehandlung bei Krankheiten und Störungen an Muskel-Skelett-System und Bindegewebe**

Komplexe Vakuumbehandlung

DRG I98Z**Komplexe Vakuumbehandlung bei Krankheiten und Störungen an Muskel-Skelett-System und Bindegewebe****ADRGs 901, 902****OR-Prozeduren ohne Bezug**

OR-Prozeduren ohne Bezug

DRGs 901A, 901B, 901C, 901D, 902Z

