

**SwissDRG 7.0
Planungsversion
(2016/2018)**

**Swiss
Diagnosis
Related
Groups
Version 7.0**

**Definitionshandbuch
Band 3
(DRGs J01A-P67D)**

© 2017 by SwissDRG AG, Bern, Schweiz

Alle Rechte vorbehalten. Die Definitionshandbücher sind urheberrechtlich geschützt. Jede Verwertung ausserhalb der Nutzungsbedingungen der SwissDRG AG ist ohne vorherige schriftliche Zustimmung unzulässig.

**SwissDRG-Version 7.0 Planungsversion (2016/2018)
Definitionshandbuch**

Inhalt

1 Band 1 (DRGs A01A-F98B)

Abbildungs- und Tabellenverzeichnis	vii
Begleit-Dokumente zum SwissDRG Definitionshandbuch 7.0 Planungsversion (2016/2018)	ix
Vorbemerkung	xi
Abkürzungsverzeichnis	xii
Einleitung	1
1 Ziele	1
2 Hintergrund	1
3 SwissDRG-Klassifikation Version 7.0 Planungsversion (2016/2018)	3
3.1 DRG-Notation	4
3.2 Umgang mit Schweregraden	5
4 Gruppierung von Behandlungsepisoden in DRGs	6
4.1 Variablen für die Gruppierung	6
4.2 Überprüfung demografischer und klinischer Merkmale	6
4.3 MDC-Zuordnung	6
4.4 Prä-MDC-Verarbeitung	7
4.5 MDC-Partitionierung	7
4.6 Zuordnung zu Basis-DRGs	8
4.7 Zuordnung von CCL und PCCL	8
4.8 DRG-Zuordnung	8
4.9 Verschiedene Funktionen mit Einfluss auf die Gruppierung von Behandlungsepisoden	9
4.10 Fehler-DRGs und sonstige DRGs	9
5 Hinweise zur Anwendung des Definitionshandbuches	10
5.1 Anwendung des Handbuches	10
5.2 Symbole und Konventionen	14
6 Besonderheiten der SwissDRG-Version 7.0 Planungsversion (2016/2018)	16
6.1 Gültigkeit von Diagnose- und Prozedurenklassifikationen	16

1 Band 1 (DRGs A01A-F98B) *Fortsetzung*

6.2	Seitenkennzeichen	16
6.3	OR- und NonOR-Prozeduren	16
Prä-MDC	(DRGs A01A-B61C)	41
MDC 01	Krankheiten und Störungen des Nervensystems (DRGs B01A-B90B)	123
MDC 02	Krankheiten und Störungen des Auges (DRGs C01Z-C64Z)	305
MDC 03	Krankheiten und Störungen des Ohres, der Nase, des Mundes und des Halses (DRGs D01A-D67Z)	337
MDC 04	Krankheiten und Störungen der Atmungsorgane (DRGs E01A-E90C)	443
MDC 05	Krankheiten und Störungen des Kreislaufsystems (DRGs F01A-F98B)	501

2 Band 2 (DRGs G02A-I98Z)

MDC 06	Krankheiten und Störungen der Verdauungsorgane (DRGs G02A-G72D)	1
MDC 07	Krankheiten und Störungen an hepatobiliärem System und Pankreas (DRGs H01A-H64B)	111
MDC 08	Krankheiten und Störungen an Muskel-Skelett-System und Bindegewebe (DRGs I02A-I98Z)	169

3 Band 3 (DRGs J01A-P67D)

MDC 09	Krankheiten und Störungen an Haut, Unterhaut und Mamma (DRGs J01A-J68B)	1
MDC 10	Endokrine, Ernährungs- und Stoffwechselkrankheiten (DRGs K03Z-K64D)	123
MDC 11	Krankheiten und Störungen der Harnorgane (DRGs L02Z-L72Z)	165

3

Band 3 (DRGs J01A-P67D) *Fortsetzung*

MDC 12	Krankheiten und Störungen der männlichen Geschlechtsorgane (DRGs M01A-M64Z)	243
MDC 13	Krankheiten und Störungen der weiblichen Geschlechtsorgane (DRGs N01A-N62B)	275
MDC 14	Schwangerschaft, Geburt und Wochenbett (DRGs O01A-O65D)	319
MDC 15	Neugeborene (DRGs P02A-P67D)	357
	Schweres Problem beim Neugeborenen	549
	Mehrere schwere Probleme beim Neugeborenen	577

4

Band 4 (DRGs Q01Z-Z66Z)

MDC 16	Krankheiten des Blutes, der blutbildenden Organe und des Immunsystems (DRGs Q01Z-Q61E)	1
MDC 17	Hämatologische und solide Neubildungen (DRGs R01A-R65C)	15
MDC 18A	HIV (DRGs S01Z-S65Z)	39
MDC 18B	Infektiöse und parasitäre Krankheiten (DRGs T01A-T64C)	57
MDC 19	Psychische Krankheiten und Störungen (DRGs U01A-U66C)	75
MDC 20	Alkohol- und Drogengebrauch und alkohol- und drogeninduzierte psychische Störungen (DRGs V60A-V64Z)	89
MDC 21A	Polytrauma (DRGs W01A-W61C)	97
MDC 21B	Verletzungen, Vergiftungen und toxische Wirkungen von Drogen und Medikamenten (DRGs X01A-X64B)	173
MDC 22	Verbrennungen (DRGs Y01Z-Y63Z)	299
MDC 23	Faktoren, die den Gesundheitszustand beeinflussen, und andere Inanspruchnahme des Gesundheitswesens (DRGs Z01Z-Z66Z)	331
Globale Funktionen		345
	OR-Prozeduren ohne Bezug	345

4 Band 4 (DRGs Q01Z-Z66Z) *Fortsetzung*

Aufnahmegewicht	373
Bestimmte OR-Prozeduren	379
Komplexe OR-Prozeduren	455
Komplizierende Prozeduren	481
Dialyse	499
Polytrauma	505
Eingriff an mehreren Lokalisationen	519
Intensivmedizinische Komplexbehandlung > 980 / 1104 Aufwandspunkte	567
Geriatrische frührehabilitative Komplexbehandlung	573
Frührehabilitation	579
Intensivmedizinische Komplexbehandlung > 392 / 552 Aufwandspunkte	585
Mehrzeitige komplexe OR-Prozeduren	591
Vierzeitige bestimmte OR-Prozeduren	615
Komplizierende Prozeduren Prä-MDC	691
Multiviszeraleingriff	715
Komplexe Vakuumbehandlung	723
Hochkomplexe Vakuumbehandlung	787

5 Band 5 Anhänge

Anhang A Diagnosekode-/MDC-/DRG-Index	1
Anhang B Prozedurenkode-/MDC-/DRG-Index	147
Globale Prozedurentabellen	555
Funktionsübersicht	556
Eingriff an mehreren Lokalisationen	559
Anhang C CCs, CC-Ausschlüsse, CCL und PCCL-Berechnung	560
Anhang D Plausibilitäten	603
Glossar	657
Quellenverzeichnis	659

MDC 09

Krankheiten und Störungen an
Haut, Unterhaut und Mamma

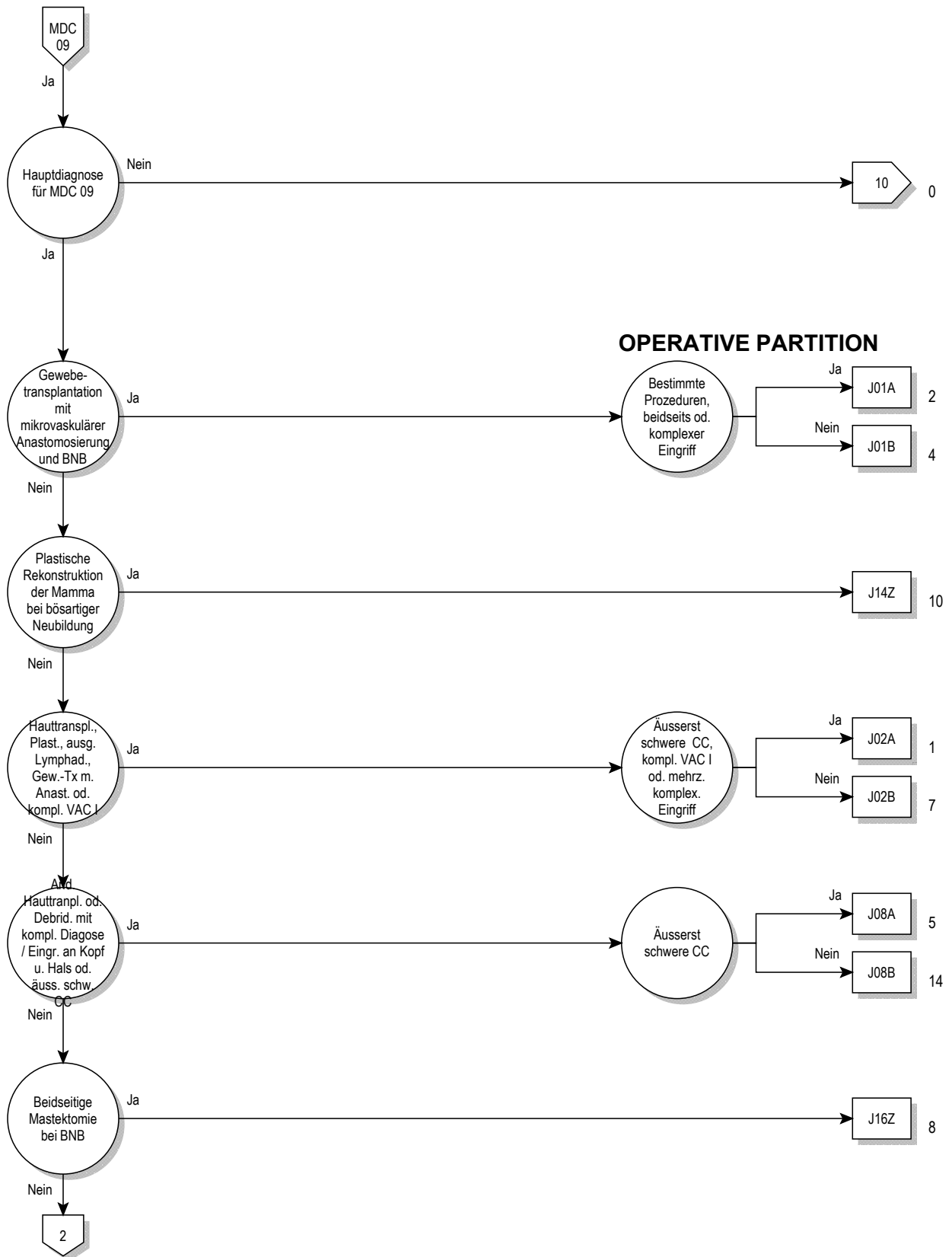

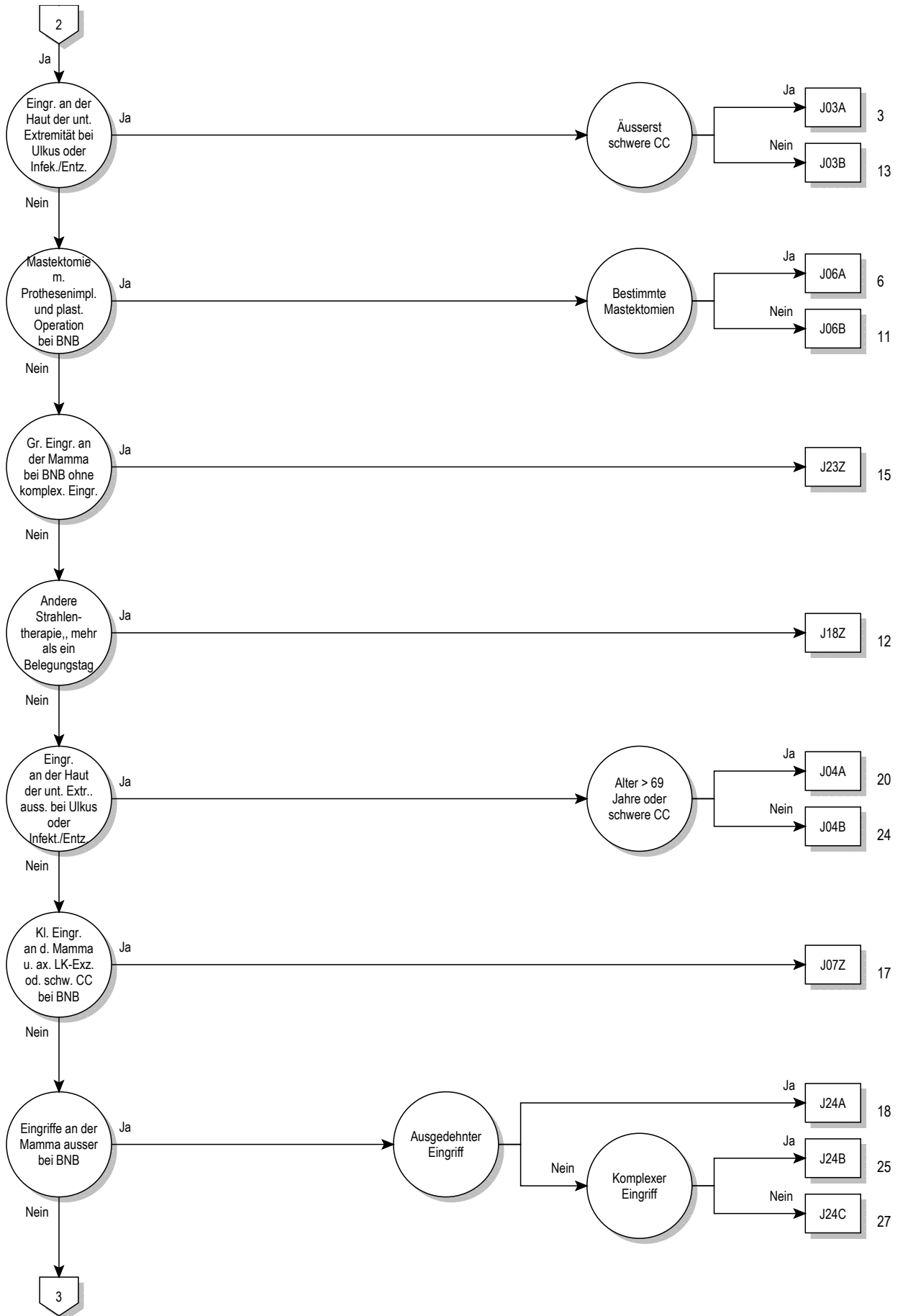

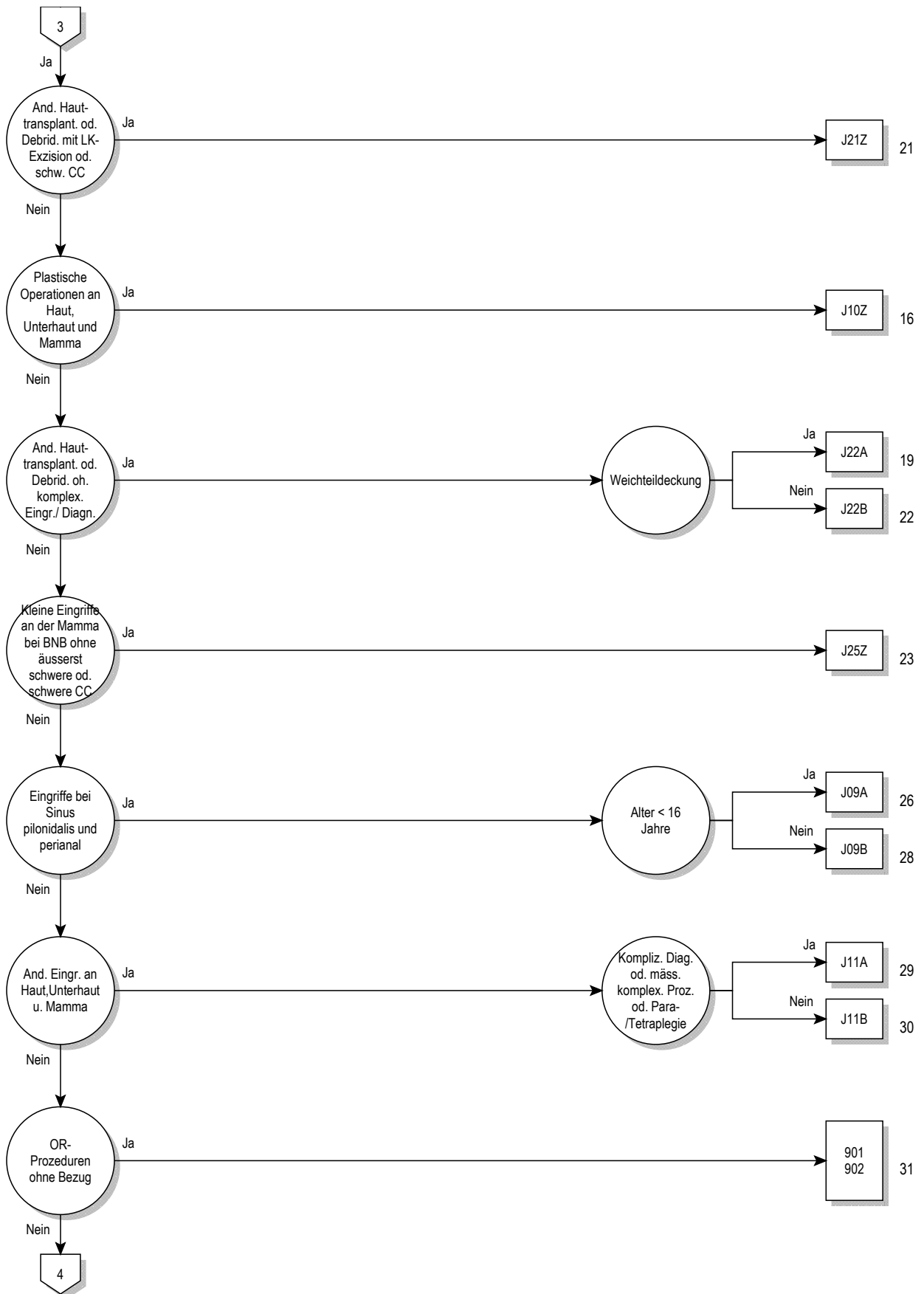

09

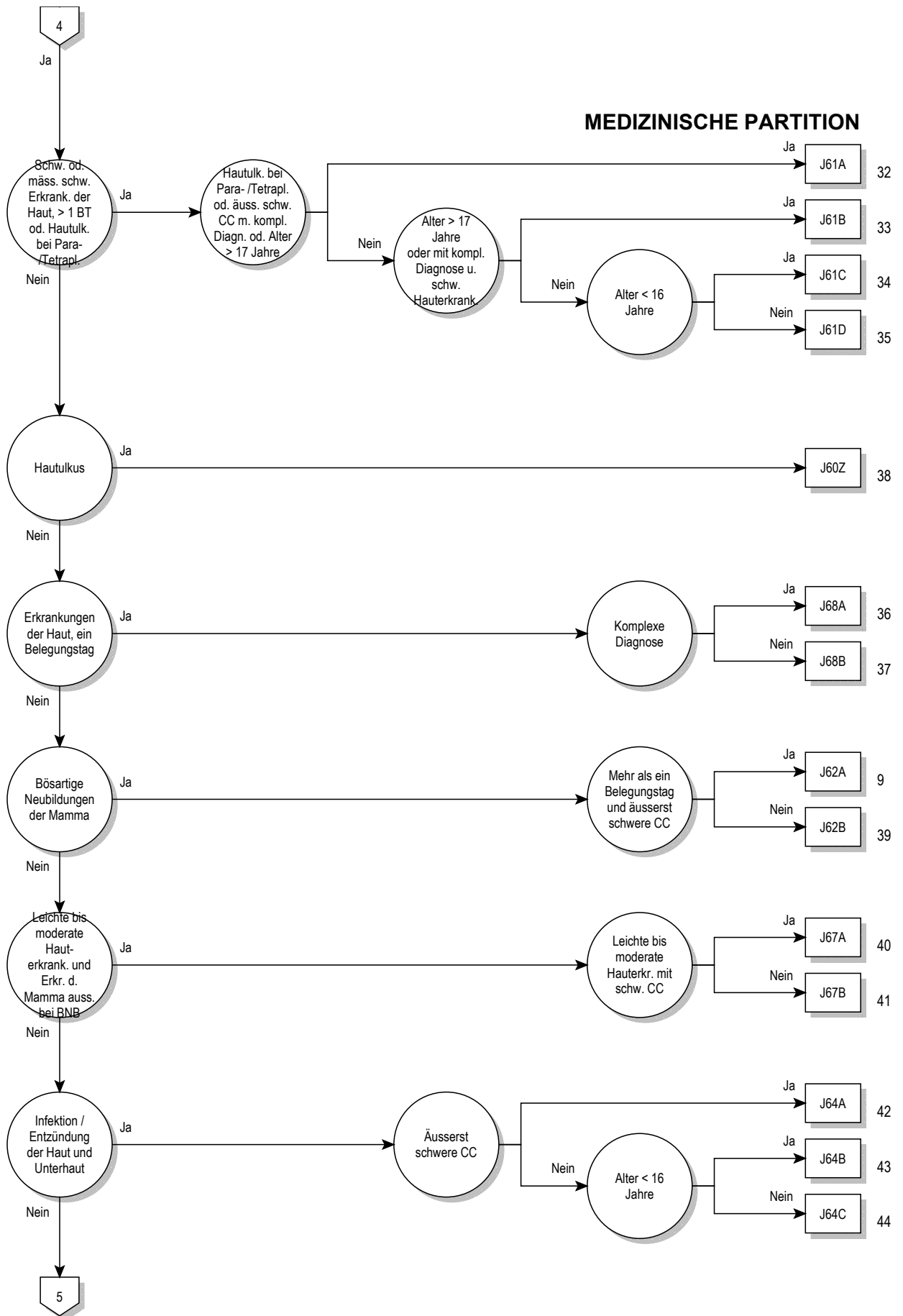

09

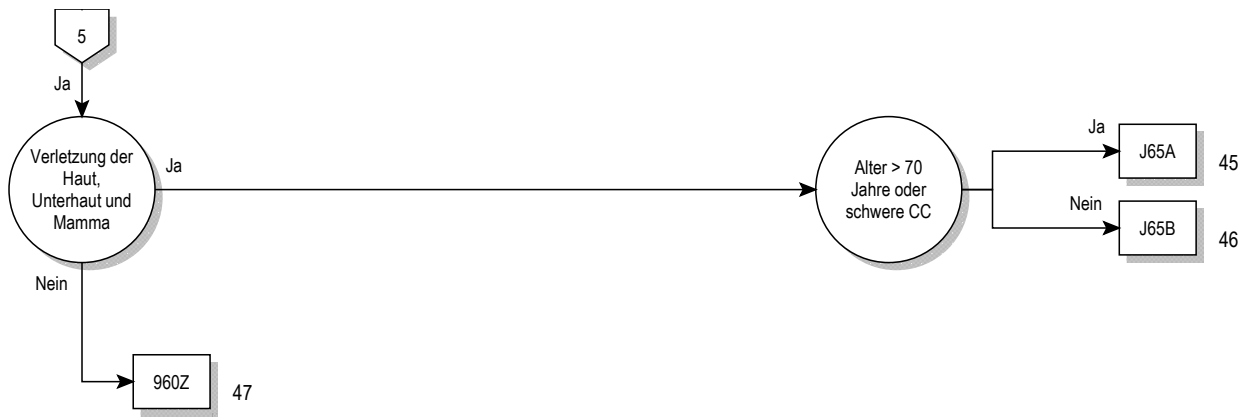

Entscheidungslogik MDC 09

Hauptdiagnose in Tabelle MDC09-0

Hauptdiagnose für MDC 09 (MDC09-0)

A06.7	Amöbiasis der Haut	C43.4	Bösartiges Melanom behaarte Kopfhaut u Hals
A18.4	Tuberkulose Haut u Unterhautgewebe	C43.5	Bösartiges Melanom Rumpf
A22.0	Hautmilzbrand	C43.6	Bösartiges Melanom obere Extremität, einschl Schulter
A31.1	Infektion Haut durch sonstige Mykobakterien	C43.7	Bösartig Melanom untere Extremität, einschl Hüfte
A36.3	Hautdiphtherie	C43.8	Bösartiges Melanom Haut, mehr Teilber überlapp
A42.2	Zervikofaziale Aktinomykose	C43.9	Bösartiges Melanom Haut, nnbez
A43.1	Nokardiose der Haut	C44.0	Sonstige bösartige Neubildungen: Lippenhaut
A46	Erysipel [Wundrose]	C44.2	Sonstige BNB: Haut des Ohres u des äußeren Gehörganges
A51.3	Sek Syphilis Haut u Schleimhäute	C44.3	Sonst BNB: Haut sonst u nnbez Teile des Gesichtes
A63.0	Anogenitale (venerische) Warzen	C44.4	Sonstige BNB: Behaarte Kopfhaut und Haut des Halses
A66.0	Primärläsion b Frambösie	C44.5	Sonstige bösartige Neubildungen: Haut des Rumpfes
A66.1	Multiple Papillome und Krabbenframbösie	C44.6	Sonst BNB: Haut der oberen Extremität, einschl Schulter
A66.2	Sonstige Hautläsionen im Frühstadium der Frambösie	C44.7	Sonst BNB: Haut der unteren Extremität, einschließl Hüfte
A66.3	Hyperkeratose b Frambösie	C44.8	Sonstige BNB: Haut, mehrere Teilbereiche überlappend
A66.4	Gummata und Ulzera bei Frambösie	C44.9	BNB Haut, nnbez
A67.0	Primärläsion bei Pinta	C46.0	Kaposi-Sarkom Haut
A67.1	Zwischenstadium der Pinta	C46.1	Kaposi-Sarkom Weichteilgewebe
A67.3	Mischformen der Pinta	C46.7	Kaposi-Sarkom sonstige Lok
B00.0	Ekzema herpeticatum Kaposi	C46.8	Kaposi-Sarkom mehrere Organe
B00.9	Infektion durch Herpesviren, nnbez	C46.9	Kaposi-Sarkom, nnbez
B02.9	Zoster ohne Komplikation	C50.0	Bösartige Neubildung: Brustwarze und Warzenhof
B07	Viruswarzen	C50.1	BNB: Zentraler Drüsenkörper der Brustdrüse
B08.1	Molluscum contagiosum	C50.2	BNB: Oberer innerer Quadrant der Brustdrüse
B35.0	Tinea barbae und Tinea capitis	C50.3	BNB: Unterer innerer Quadrant der Brustdrüse
B35.1	Tinea unguium	C50.4	BNB: Oberer äußerer Quadrant der Brustdrüse
B35.2	Tinea manuum	C50.5	BNB: Unterer äußerer Quadrant der Brustdrüse
B35.3	Tinea pedis	C50.6	Bösartige Neubildung: Recessus axillaris der Brustdrüse
B35.4	Tinea corporis	C50.8	BNB: Brustdrüse, mehrere Teilbereiche überlappend
B35.5	Tinea imbricata	C50.9	Bösartige Neubildung: Brustdrüse, nicht näher bezeichnet
B35.6	Tinea cruris	C79.2	Sekundäre BNB Haut
B35.8	Sonstige Dermatophytosen	C79.81	Sekundäre bösartige Neubildung der Brustdrüse
B35.9	Dermatophytose, nnbez	D03.0	Melanoma in situ Lippe
B36.0	Pityriasis versicolor	D03.2	Melanoma in situ Ohr u äußerer Gehörgang
B36.1	Tinea nigra	D03.3	Melanoma in situ so u nnbez Teile Gesicht
B36.2	Piedra alba [weiße Piedra]	D03.4	Melanoma in situ behaarte Kopfhaut Hals
B36.3	Piedra nigra [schwarze Piedra]	D03.5	Melanoma in situ Rumpf
B36.8	Sonstige nbez oberflächliche Mykosen	D03.6	Melanoma in situ obere Extremität, einschl Schulter
B36.9	Oberflächliche Mykose, nnbez	D03.7	Melanoma in situ untere Extremität, einschl Hüfte
B37.2	Kandidose der Haut und der Nägel	D03.8	Melanoma in situ sonst Lok
B38.3	Kokzidioidomykose der Haut	D03.9	Melanoma in situ, nnbez
B55.1	Kutane Leishmaniose	D04.0	Carcinoma in situ Lippenhaut
B55.2	Mukokutane Leishmaniose	D04.2	Carcinoma in situ Haut Ohr u äußerer Gehörgang
B65.3	Zerkariendermatitis	D04.3	Carcinoma in situ Haut so u nnbez Teile Gesicht
B85.0	Pedikulose durch Pediculus humanus capitis	D04.4	Carcinoma in situ behaarte Kopfhaut u Haut Hals
B85.1	Pedikulose durch Pediculus humanus corporis	D04.5	Carcinoma in situ Haut Rumpf
B85.2	Pedikulose, nnbez	D04.6	Ca in situ Haut obere Extremität, einschl Schulter
B85.3	Phthiriasis [Filzläusebefall]	D04.7	Ca in situ Haut untere Extremität, einschl Hüfte
B85.4	Mischformen von Pedikulose und Phthiriasis	D04.8	Carcinoma in situ Haut sonst Lokalisationen
B86	Skabies	D04.9	Carcinoma in situ Haut, nnbez
B87.0	Dermatomyiasis	D05.0	Lobuläres Carcinoma in situ Brustdrüse
B87.1	Wundmyiasis	D05.1	Carcinoma in situ Milchgänge
B87.2	Ophthalmomyiasis	D05.7	Sonstiges Carcinoma in situ Brustdrüse
B87.3	Nasopharyngeale Myiasis	D05.9	Carcinoma in situ Brustdrüse, nnbez
B87.4	Otomyiasis	D17.0	Gut Neub Fettgew Haut Unterhaut Kopf Gesicht Hals
B87.8	Myiasis an sonstigen Lokalisationen	D17.1	Gutart Neubild Fettgew Haut Unterhaut Rumpf
B87.9	Myiasis, nnbez	D17.2	Gut Neub Fettgew Haut Unterhaut Extremitäten
B88.0	Sonst Akarinoese [Milbenbefall]	D17.3	Gut Neub Fettgew Haut Unterhaut so/nnbez Lok
B88.1	Tungiasis [Sandflohbefall]	D17.7	Gutart Neubild Fettgewebe sonst Lokalisationen
B88.2	Sonstiger Befall d Arthropoden	D17.9	Gutart Neubildung Fettgewebe, nnbez
B88.3	Hirudiniasis externa	D18.00	Hämangiom, nnbez Lokalisation
B88.9	Parasitenbefall der Haut, nnbez	D18.01	Hämangiom an Haut u Unterhaut
C43.0	Bösartiges Melanom Lippe	D18.08	Hämangiom, sonstige Lokalisationen
C43.2	Bösartiges Melanom Ohr u äußerer Gehörgang	D22.0	Melanozytennävus Lippe
C43.3	Bösartiges Melanom so u nnbez Teile Gesicht	D22.2	Melanozytennävus Ohr/äußerer Gehörgang

D22.3	Melanozytennävus so u nnbez Teile Gesicht	L20.0	Prurigo Besnier
D22.4	Melanozytennävus behaarte Kopfhaut u Hals	L20.8	Sonstiges atopisches [endogenes] Ekzem
D22.5	Melanozytennävus Rumpf	L20.9	Atopisches [endogenes] Ekzem, nnbez
D22.6	Melanozytennävus obere Extremität, einschl Schulter	L21.0	Seborrhoea capitis
D22.7	Melanozytennävus untere Extremität, einschl Hüfte	L21.1	Seborrhoisches Ekzem Kinder
D22.9	Melanozytennävus, nnbez	L21.8	Sonstiges seborrhoisches Ekzem
D23.0	So gutart Neubildungen Lippenhaut	L21.9	Seborrhoisches Ekzem, nnbez
D23.2	So gutart Neubild Haut Ohr/äußerer Gehörgang	L22	Windeldermatitis
D23.3	So gutart Neubild Haut so u nnbez Teile Gesicht	L23.0	Allergische Kontaktdermatitis d Metalle
D23.4	So gutart Neubild behaarte Kopfhaut u Haut Hals	L23.1	Allergische Kontaktdermatitis d Klebstoffe
D23.5	So gutart Neubildungen Haut Rumpf	L23.2	Allergische Kontaktdermatitis d Kosmetika
D23.6	So gutart Neubild Haut ob Extrem, einschl Schulter	L23.3	Allerg Kontaktdermat d Drogen od AM b Hautkont
D23.7	So gutart Neubild Haut unt Extrem, einschl Hüfte	L23.4	Allergische Kontaktdermatitis d Farbstoffe
D23.9	So gutart Neubildungen Haut, nnbez	L23.5	Allerg Kontaktdermatitis d so chem Produkte
D24	Gutartige Neubildung Brustdrüse [Mamma]	L23.6	Allerg Kontaktdermatitis d Nahrungsm b Hautkont
D48.5	NB unsich/unbek Verhalt Haut	L23.7	Allerg Kontaktdermatitis d Pflanz, ausg Nahrungsmittel
D48.6	NB unsich/unbek Verhalt Brustdrüse [Mamma]	L23.8	Allergische Kontaktdermatitis d sonst Agenzien
H02.6	Xanthelasma palpebrarum	L23.9	Allergische Kontaktdermatitis, nnbez Ursache
I78.1	Nävus, nichtneoplastisch	L24.0	Toxische Kontaktdermatitis d Detergenzien
I89.0	Lymphödem, aonkl	L24.1	Toxische Kontaktdermatitis d Öle u Fette
I89.1	Lymphangitis	L24.2	Toxische Kontaktdermatitis d Lösungsmittel
I97.2	Lymphödem nach Mastektomie	L24.3	Toxische Kontaktdermatitis d Kosmetika
L00.0	SSS-Syndrom, Befall < 30% KöOF	L24.4	Tox Kontaktdermat d Drogen od AM b Hautkont
L00.1	SSS-Syndrom, Befall >= 30% KöOF	L24.5	Tox Kontaktdermatitis d so chem Produkte
L01.0	Impetigo contagiosa [jeder Erreger] [jede Lok]	L24.6	Tox Kontaktdermatitis d Nahrungsmittel b Hautkontakt
L01.1	Sekundäre Impetiginisation and Dermatosen	L24.7	Tox Kontaktdermatitis d Pflanz, ausg Nahrungsmittel
L02.0	Hautabszeß, Furunkel u Karbunkel, Gesicht	L24.8	Toxische Kontaktdermatitis d sonst Agenzien
L02.1	Hautabszeß, Furunkel u Karbunkel, Hals	L24.9	Toxische Kontaktdermatitis, nnbez Ursache
L02.2	Hautabszeß, Furunkel u Karbunkel, Rumpf	L25.0	Nnbez Kontaktdermatitis d Kosmetika
L02.3	Hautabszeß, Furunkel u Karbunkel, Gesäß	L25.1	Nnbez Kontaktdermat d Drogen od AM b Hautkont
L02.4	Hautabszeß, Furunkel u Karbunkel, Extremität	L25.2	Nnbez Kontaktdermatitis d Farbstoffe
L02.8	Hautabszeß, Furunkel u Karbunkel, sonst Lok	L25.3	Nnbez Kontaktdermatitis d so chem Produkte
L02.9	Hautabszeß, Furunkel u Karbunkel, nnbez	L25.4	Nnbez Kontaktdermatitis d Nahrungsm b Hautkont
L03.01	Phlegmone Finger	L25.5	Nnbez Kontaktdermatitis d Pflanz, ausg Nahrungsm
L03.02	Phlegmone Zehen	L25.8	Nnbez Kontaktdermatitis d sonst Agenzien
L03.10	Phlegmone obere Extremität	L25.9	Nnbez Kontaktdermatitis, nnbez Ursache
L03.11	Phlegmone untere Extremität	L26	Exfoliative Dermatitis
L03.2	Phlegmone Gesicht	L27.0	Generalisierte Hauteruption d Drogen od AM
L03.3	Phlegmone Rumpf	L27.1	Lokalisierte Hauteruption d Drogen od AM
L03.8	Phlegmone an sonstigen Lokalisationen	L27.2	Dermatitis d aufgenommene Nahrungsmittel
L03.9	Phlegmone, nnbez	L27.8	Dermatitis d so oral/enteral/parenteral aufg Substanzen
L05.0	Pilonidalzyste m Abszeß	L27.9	Dermatitis d nnbez oral/enteral/parenteral aufg Substanz
L05.9	Pilonidalzyste oh Abszeß	L28.0	Lichen simplex chronicus [Vidal]
L08.0	Pyodermie	L28.1	Prurigo nodularis
L08.1	Erythrasma	L28.2	Sonstige Prurigo
L08.8	Sonst nbez lokale Infektion Haut u Unterhaut	L29.0	Pruritus ani
L08.9	Lokale Infektion Haut u Unterhaut, nnbez	L29.8	Sonstiger Pruritus
L10.0	Pemphigus vulgaris	L29.9	Pruritus, nnbez
L10.1	Pemphigus vegetans	L30.0	Nummuläres Ekzem
L10.2	Pemphigus foliaceus	L30.1	Dyshidrosis [Pompholyx]
L10.3	Brasilianischer Pemphigus [fogo selvagem]	L30.2	Autosensibilisierung Haut [Id-Reaktion]
L10.4	Pemphigus erythematous	L30.3	Ekzematoide Dermatitis
L10.5	Arzneimittelinduzierter Pemphigus	L30.4	Intertriginöses Ekzem
L10.8	Sonstige Pemphigus-KH	L30.5	Pityriasis alba faciei
L10.9	Pemphigus-KH, nnbez	L30.8	Sonstige nbez Dermatitis
L11.0	Erworbene Keratosis follicularis	L30.9	Dermatitis, nnbez
L11.1	Transitor akantolytische Dermatose [Grover]	L40.0	Psoriasis vulgaris
L11.8	Sonstige nbez akantolytische Dermatosen	L40.1	Generalisierte Psoriasis pustulosa
L11.9	Akantolytische Dermatose, nnbez	L40.2	Akrodermatitis continua suppurativa [Hallopeau]
L12.0	Bullöses Pemphigoid	L40.3	Psoriasis pustulosa palmoplantaris
L12.1	Vernarbendes Pemphigoid	L40.4	Psoriasis guttata
L12.2	Chronisch-bullöse Dermatose Kindesalter	L40.8	Sonstige Psoriasis
L12.3	Erworbene Epidermolysis bullosa	L40.9	Psoriasis, nnbez
L12.8	Sonstige Pemphigoid-KH	L41.0	Pityriasis lichenoides et varioliform acuta [Mucha-Haberm]
L12.9	Pemphigoid-KH, nnbez	L41.1	Parapsoriasis guttata
L13.0	Dermatitis herpetiformis [Dühring]	L41.3	Kleinfleckige Parapsoriasis en plaques
L13.1	Pustulosis subcornealis [Sneddon-Wilkinson]	L41.4	Großfleckige Parapsoriasis en plaques
L13.8	Sonstige nbez bullöse Dermatosen	L41.5	Parapsoriasis m Poikilodermie
L13.9	Bullöse Dermatose, nnbez	L41.8	Sonstige Parapsoriasis
L14	Bullöse Dermatosen b aokl KH	L41.9	Parapsoriasis, nnbez

L42	Pityriasis rosea	L60.5	Yellow-nail-Syndrom [Syndrom gelbe Nägel]
L43.0	Lichen ruber hypertrophicus	L60.8	Sonstige KH Nägel
L43.1	Lichen ruber pemphigoides	L60.9	KH Nägel, nnbez
L43.2	Lichenoides Arzneimittelreaktion	L62.0	Pachydermoperiostose m Uhrglasnägeln
L43.3	Subakuter Lichen ruber planus (aktiv)	L62.8	KH Nägel b aokl KH
L43.8	Sonstiger Lichen ruber planus	L63.0	Alopecia (cranialis) totalis
L43.9	Lichen ruber planus, nnbez	L63.1	Alopecia universalis
L44.0	Pityriasis rubra pilaris	L63.2	Ophiasis
L44.1	Lichen nitidus	L63.8	Sonstige Alopecia areata
L44.2	Lichen striatus	L63.9	Alopecia areata, nnbez
L44.3	Lichen ruber moniliformis	L64.0	Arzneimittelinduzierte Alopecia androgenetica
L44.4	Infantile papulöse Akrodermatitis [Gianotti-Crosti-Synd]	L64.8	Sonstige Alopecia androgenetica
L44.8	Sonstige nbez papulosquamöse Haut-KH	L64.9	Alopecia androgenetica, nnbez
L44.9	Papulosquamöse -KH, nnbez	L65.0	Telogeneffluvium
L45	Papulosquamöse Haut-KH b aokl KH	L65.1	Anageneffluvium
L50.0	Allergische Urtikaria	L65.2	Alopecia mucinosa [Pinkus]
L50.1	Idiopathische Urtikaria	L65.8	Sonstiger nbez Haarausfall oh Narbenbildung
L50.2	Urtikaria d Kälte od Wärme	L65.9	Haarausfall oh Narbenbildung, nnbez
L50.3	Urticaria factitia	L66.0	Pseudopelade Brocq
L50.4	Urticaria mechanica	L66.1	Lichen planopilaris
L50.5	Cholinergische Urtikaria	L66.2	Folliculitis decalvans
L50.6	Kontakturtikaria	L66.3	Folliculitis et Perifolliculit cap absced et suffod [Hoffmann]
L50.8	Sonstige Urtikaria	L66.4	Atrophoderma vermiculata
L50.9	Urtikaria, nnbez	L66.8	Sonstige narbige Alopezie
L51.0	Nichtbullöses Erythema exsudativum multiforme	L66.9	Narbige Alopezie, nnbez
L51.1	Bullöses Erythema exsudativum multiforme	L67.0	Trichorrhexis nodosa
L51.20	Tox epiderm Nekrolys [Lyell-Syndrom], Befall < 30% KöOF	L67.1	Veränderungen Haarfarbe
L51.21	Tox epiderm Nekrolys [Lyell-Syndrom], Befall >= 30% KöOF	L67.8	Sonst Anomalien Haarfarbe u Haarschaft
L51.8	Sonstiges Erythema exsudativum multiforme	L67.9	Anomalie Haarfarbe u Haarschaft, nnbez
L51.9	Erythema exsudativum multiforme, nnbez	L68.0	Hirsutismus
L52	Erythema nodosum	L68.1	Hypertrichosis lanuginosa acquisita
L53.0	Erythema toxicum	L68.2	Lokalisierte Hypertrichose
L53.1	Erythema anulare centrifugum	L68.3	Polytrichie
L53.2	Erythema marginatum	L68.8	Sonstige Hypertrichose
L53.3	Sonstiges figuriertes chronisches Erythem	L68.9	Hypertrichose, nnbez
L53.8	Sonstige nbez erythematöse KH	L70.0	Acne vulgaris
L53.9	Erythematöse KH, nnbez	L70.1	Acne conglobata
L54.0	Erythema marginatum b akutem rheum Fieber	L70.2	Acne varioliformis
L54.8	Erythem b sonst aokl KH	L70.3	Acne tropica
L55.0	Dermatitis solaris acuta 1. Grad	L70.4	Acne infantum
L55.1	Dermatitis solaris acuta 2. Grad	L70.5	Acne excoriée des jeunes filles
L55.2	Dermatitis solaris acuta 3. Grad	L70.8	Sonstige Akne
L55.8	Sonstige Dermatitis solaris acuta	L70.9	Akne, nnbez
L55.9	Dermatitis solaris acuta, nnbez	L71.0	Periorale Dermatitis
L56.0	Phototoxische Reaktion auf Arzneimittel	L71.1	Rhinophym
L56.1	Photoallergische Reaktion auf Arzneimittel	L71.8	Sonstige Rosazea
L56.2	Phototoxische Kontaktdermatitis	L71.9	Rosazea, nnbez
L56.3	Urticaria solaris	L72.0	Epidermalzyste
L56.4	Polymorphe Lichtdermatose	L72.1	Trichilemmalzyste
L56.8	Sonst nbez akute Hautveränderungen d UV-Strahlen	L72.2	Steatocystoma multiplex
L56.9	Akute Hautveränderung d Ultraviolettstrahlen, nnbez	L72.8	Sonst folliculäre Zysten Haut u Unterhaut
L57.0	Aktinische Keratose	L72.9	Follikuläre Zyste Haut u Unterhaut, nnbez
L57.1	Aktinisches Retikuloid	L73.0	Akneloid [Folliculitis sclerotisans nuchae]
L57.2	Cutis rhomboidalis nuchae	L73.1	Pseudofolliculitis barbae
L57.3	Poikiloderma reticularis [Civatte]	L73.2	Hidradenitis suppurativa
L57.4	Cutis laxa senilis	L73.8	Sonstige nbez KH Haarfollikel
L57.5	Strahlengranulom	L73.9	KH Haarfollikel, nnbez
L57.8	So Hautveränd d chron Exp ggü nichtionis Strahlg	L74.0	Miliaria rubra
L57.9	Hautveränd chron Exp ggü nichtionis Strahlg, nnbez	L74.1	Miliaria cristallina
L58.0	Akute Radiodermatitis	L74.2	Miliaria profunda
L58.1	Chronische Radiodermatitis	L74.3	Miliaria, nnbez
L58.9	Radiodermatitis, nnbez	L74.4	Anhidrosis
L59.0	Erythema ab igne	L74.8	Sonst KH ekrine Schweißdrüsen
L59.8	Sonst nbez KH Haut u Unterhaut d Strahleneinwirk	L74.9	KH ekrine Schweißdrüsen, nnbez
L59.9	KH Haut u Unterhaut d Strahleneinwirkung, nnbez	L75.0	Bromhidrosis
L60.0	Unguis incarnatus	L75.1	Chromhidrosis
L60.1	Onycholysis	L75.2	Apokrine Miliaria
L60.2	Onychogryposis [Onychogryphosis]	L75.8	Sonst KH apokrine Schweißdrüsen
L60.3	Nageldystrophie	L75.9	KH apokrine Schweißdrüsen, nnbez
L60.4	Beau-Reil-Querfurchen	L80	Vitiligo

L81.0	Postinflammatorische Hyperpigmentierung	L89.95	Dekubitus, Grad nicht näher bezeichnet: Sitzbein
L81.1	Chloasma [Melasma]	L89.96	Dekubitus, Grad nicht näher bezeichnet: Trochanter
L81.2	Epheliden	L89.97	Dekubitus, Grad nicht näher bezeichnet: Ferse
L81.3	Café-au-lait-Flecken	L89.98	Dekubit, Grad nnbez, sonst Lokalisationen d unt Extremität
L81.4	Sonstige Melanin-Hyperpigmentierung	L89.99	Dekubit, Grad nnbez, sonst u nnbez Lokalisationen
L81.5	Leukoderm, aonkl	L90.0	Lichen sclerosus et atrophicus
L81.6	Sonstige Stör d verminderte Melaninbildung	L90.1	Anetodermie, Typ Schweninger-Buzzi
L81.7	Pigmentpurpura	L90.2	Anetodermie, Typ Jadassohn-Pellizzari
L81.8	Sonstige nbez Störungen Hautpigmentierung	L90.3	Atrophoderma idiopathica, Typ Pasini-Pierini
L81.9	Störung Hautpigmentierung, nnbez	L90.4	Akrodermatitis chronica atrophicans
L82	Seborrhoische Keratose	L90.5	Narben u Fibrosen Haut
L83	Acanthosis nigricans	L90.6	Striae cutis atrophicae
L84	Hühneraugen u Horn- (Haut-) Schwielen	L90.8	Sonstige atrophische HautKH
L85.0	Erworbene Ichthyosis	L90.9	Atrophische HautKH, nnbez
L85.1	Erworb Keratosis palmopl [Erworb Kerat palmopl]	L91.0	Hypertrophe Narbe
L85.2	Keratosis punctata (palmoplantaris)	L91.8	Sonstige hypertrophe HautKH
L85.3	Xerosis cutis	L91.9	Hypertrophe HautKH, nnbez
L85.8	Sonstige nbez Epidermisverdickungen	L92.0	Granuloma anulare
L85.9	Epidermisverdickung, nnbez	L92.1	Nekrobiosis lipoidica, aonkl
L86	Keratomb aokl KH	L92.2	Granuloma faciale [Granul eosinophilicum faciei]
L87.0	Hyperkerat follicular et parafollicular cut penetr [Kyrle]	L92.3	Fremdkörpergranulom Haut u Unterhaut
L87.2	Elastosis perforans serpiginosa	L92.8	Sonst granulomatöse KH Haut u Unterhaut
L87.8	Sonstige Stör transepidermale Elimination	L92.9	Granulomatöse KH Haut u Unterhaut, nnbez
L87.9	Störung transepidermale Elimination, nnbez	L93.0	Diskoider Lupus erythematodes
L88	Pyoderma gangraenosum	L93.1	Subakuter Lupus erythematodes cutaneus
L89.00	Dekubitus 1. Grades: Kopf	L93.2	Sonstiger lokalisierter Lupus erythematodes
L89.01	Dekubitus 1. Grades: Obere Extremität	L94.0	Scleroderma circumscripta [Morphaea]
L89.02	Dekubitus 1. Grades: Dornfortsätze	L94.1	Lineare oder bandförmige Sklerodermie
L89.03	Dekubitus 1. Grades: Beckenkamm	L94.2	Calcinosis cutis
L89.04	Dekubitus 1. Grades: Kreuzbein	L94.3	Sklerodaktylie
L89.05	Dekubitus 1. Grades: Sitzbein	L94.5	Poikiloderma atrophicans vasculares [Jacobi]
L89.06	Dekubitus 1. Grades: Trochanter	L94.8	Sonstige nbez lokalisierte KH Bindegewebe
L89.07	Dekubitus 1. Grades: Ferse	L94.9	Lokalisierte KH Bindegewebe, nnbez
L89.08	Dekubit 1. Gr, sonst Lokal unt Extremität	L95.0	Livedo-Vaskulitis
L89.09	Dekubit 1. Gr, sonst u nnbez Lokaöisationen	L95.1	Erythema elevatum et diutinum
L89.10	Dekubitus 2. Grades: Kopf	L95.8	Sonstige Vaskulitis, die auf die Haut begrenzt ist
L89.11	Dekubitus 2. Grades: Obere Extremität	L95.9	Vaskulitis, die auf die Haut begrenzt ist, nnbez
L89.12	Dekubitus 2. Grades: Dornfortsätze	L97	Ulcus cruris, aonkl
L89.13	Dekubitus 2. Grades: Beckenkamm	L98.0	Granuloma pediculatum [Granuloma pyogenicum]
L89.14	Dekubitus 2. Grades: Kreuzbein	L98.1	Dermatitis factitia
L89.15	Dekubitus 2. Grades: Sitzbein	L98.2	Akute febrile neutrophile Dermatose [Sweet-Synd]
L89.16	Dekubitus 2. Grades: Trochanter	L98.3	Eosinophile Zellulitis [Wells-Syndrom]
L89.17	Dekubitus 2. Grades: Ferse	L98.4	Chronisches Ulkus Haut, aonkl
L89.18	Dekubit 2. Gr, sonst Lokal unt Extremität	L98.5	Muzinose Haut
L89.19	Dekubit 2. Gr, sonst u nnbez Lokaöisationen	L98.6	Sonst infiltrative KH Haut u Unterhaut
L89.20	Dekubitus 3. Grades: Kopf	L98.8	Sonstige nbez KH Haut u Unterhaut
L89.21	Dekubitus 3. Grades: Obere Extremität	L98.9	KH Haut u Unterhaut, nnbez
L89.22	Dekubitus 3. Grades: Dornfortsätze	L99.0	Kutane Amyloidose
L89.23	Dekubitus 3. Grades: Beckenkamm	L99.11	Stadium 1 der akuten Haut-Graft-versus-host-KH
L89.24	Dekubitus 3. Grades: Kreuzbein	L99.12	Stadium 2 der akuten Haut-Graft-versus-host-KH
L89.25	Dekubitus 3. Grades: Sitzbein	L99.13	Stadium 3 der akuten Haut-Graft-versus-host-KH
L89.26	Dekubitus 3. Grades: Trochanter	L99.14	Stadium 4 der akuten Haut-Graft-versus-host-KH
L89.27	Dekubitus 3. Grades: Ferse	L99.8	Sonstige nbez KH Haut u Unterhaut b aokl KH
L89.28	Dekubit 3. Gr, sonst Lokal unt Extremität	M35.6	Rezidiv Pannikulitis [Pfeifer-Weber-Christian-KH]
L89.29	Dekubit 3. Gr, sonst u nnbez Lokaöisationen	M54.00	Pannikulitis Nacken-/Rückenregion, mehrere Lok WS
L89.30	Dekubitus 4. Grades: Kopf	M54.01	Pannikulitis Nacken-/Rückenregion, Okz-Atl-Axialbereich
L89.31	Dekubitus 4. Grades: Obere Extremität	M54.02	Pannikulitis Nacken-/Rückenregion, Zervikalbereich
L89.32	Dekubitus 4. Grades: Dornfortsätze	M79.30	Pannikulitis, nnbez, mehrere Lokalisationen
L89.33	Dekubitus 4. Grades: Beckenkamm	M79.31	Pannikulitis, nnbez, Schulterregion
L89.34	Dekubitus 4. Grades: Kreuzbein	M79.32	Pannikulitis, nnbez, Oberarm
L89.35	Dekubitus 4. Grades: Sitzbein	M79.33	Pannikulitis, nnbez, Unterarm
L89.36	Dekubitus 4. Grades: Trochanter	M79.34	Pannikulitis, nnbez, Hand
L89.37	Dekubitus 4. Grades: Ferse	M79.35	Pannikulitis, nnbez, Beckenregion/Oberschenkel
L89.38	Dekubit 4. Gr, sonst Lokal unt Extremität	M79.36	Pannikulitis, nnbez, Unterschenkel
L89.39	Dekubit 4. Gr, sonst u nnbez Lokalisationen	M79.37	Pannikulitis, nnbez, Knöchel/Fuß
L89.90	Dekubitus, Grad nicht näher bezeichnet: Kopf	M79.38	Pannikulitis, nnbez, sonstige Lokalisation
L89.91	Dekubitus, Grad nicht näher bezeichnet: Obere Extremität	M79.39	Pannikulitis, nnbez, nnbez Lokalisationen
L89.92	Dekubitus, Grad nicht näher bezeichnet: Dornfortsätze	N60.0	Solitärzyste Mamma
L89.93	Dekubitus, Grad nicht näher bezeichnet: Beckenkamm	N60.1	Diffuse zystische Mastopathie
L89.94	Dekubitus, Grad nicht näher bezeichnet: Kreuzbein	N60.2	Fibrodenose Mamma

N60.3	Fibrosklerose Mamma	R61.1	Hyperhidrose, generalisiert
N60.4	Ektasie Ductus lactiferi	R61.9	Hyperhidrose, nnbez
N60.8	Sonstige gutartige Mammadysplasien	R92	Abnorm Befund bildgeb Diagnostik Mamma [Brustdrüse]
N60.9	Gutartige Mammadysplasie, nnbez	S00.02	Blasenbildung (nichtthermisch) behaarte Kopfhaut
N61	Entz KH Mamma [Brustdrüse]	S00.03	Insektenbiß/-stich (ungiftig) behaarte Kopfhaut
N62	Hypertrophie Mamma [Brustdrüse]	S00.04	Oberflächl Fremdkörper (Splitter) behaarte Kopfhaut
N63	Nnbez Knoten in Mamma [Brustdrüse]	S00.30	Oberflächliche Verletzung Nase, VerletzArt nnbez
N64.0	Fissur u Fistel Brustwarze	S00.31	Schürfwunde Nase
N64.1	Fettgewebsnekrose Mamma	S00.32	Blasenbildung (nichtthermisch) Nase
N64.2	Atrophie Mamma	S00.33	Insektenbiß/-stich (ungiftig) Nase
N64.3	Galaktorrhoe, nicht i Zus m Geburt	S00.34	Oberflächlicher Fremdkörper (Splitter) Nase
N64.4	Mastodynie	S00.35	Prellung Nase
N64.5	Sonstige Symptome Mamma	S00.38	Oberflächliche Verletzung Nase, sonstige
N64.8	Sonstige nbez KH Mamma	S00.40	Oberflächliche Verletzung Ohr, Art Verletzung nnbez
N64.9	KH Mamma, nnbez	S00.41	Oberflächliche Verletzung Ohr, Schürfwunde
N80.6	Endometriose in Hautnarbe	S00.42	Oberflächl Verletz Ohr, Blasenbildung (nichtthermisch)
P83.1	Erythema toxicum neonatorum	S00.43	Oberflächl Verletz Ohr, Insektenbiß/-stich (ungiftig)
P83.4	Brustdrüsenschwellung b Neugeborenen	S00.44	Oberfl Verletz Ohr, oberfl Fremdkörper (Splitter)
P83.6	Umbilikal Polyp b Neugeborenen	S00.45	Oberflächliche Verletzung Ohr, Prellung
P83.8	So nbez KH-Zustände Haut, für Feten/Neugeb spezifisch	S00.48	Oberflächliche Verletzung Ohr, sonstige
P83.9	KH-Zustand Haut, für Feten/Neugeb spezifisch, nnbez	S00.50	Oberfl Verletzung Lippe Mundhöhle, Verletzungsart nnbez
Q18.3	Flügelfell Hals	S00.51	Oberfl Verletzung Lippe Mundhöhle, Schürfwunde
Q18.9	Angeborene Fehlbildung Gesicht u Hals, nnbez	S00.52	Oberfl Verletz Lippe Mundhöhle, Blasenbild (nichttherm)
Q80.0	Ichthyosis vulgaris	S00.53	Oberfl Verletz Lippe Mundhöhle, InsektBiß/-Stich (ungiftig)
Q80.1	X-chromosomal-rezessive Ichthyosis	S00.54	Oberfl Verletz Lippe Mundhöhle, oberfl FK (Splitter)
Q80.2	Lamelläre Ichthyosis	S00.55	Oberfl Verletzung Lippe Mundhöhle, Prellung
Q80.3	Bullöse kongenitale ichthyosiforme Erythrodermie	S00.58	Oberfl Verletzung Lippe Mundhöhle, sonstige
Q80.4	Ichthyosis congenita gravis [Harlekinfetus]	S00.7	Multiple oberflächliche Verletzung Kopf
Q80.8	Sonstige Ichthyosis congenita	S00.80	Oberflächl Verletzung sonst Teile Kopf, Verletzungsart nnbez
Q80.9	Ichthyosis congenita, nnbez	S00.81	Oberfl Verletzung sonst Teile Kopf, Schürfwunde
Q81.0	Epidermolysis bullosa simplex	S00.82	Oberfl Verletz so Teile Kopf, Blasenbildung (nichttherm)
Q81.1	Epidermolysis bullosa atrophicans gravis	S00.83	Oberfl Verletz so Teile Kopf, Insektenbiß/-stich (ungiftig)
Q81.2	Epidermolysis bullosa dystrophica	S00.84	Oberfl Verletz so Teile Kopf, oberfl Fremdkörper (Splitter)
Q81.8	Sonstige Epidermolysis bullosa	S00.85	Oberflächliche Verletzung so Teile Kopf, Prellung
Q81.9	Epidermolysis bullosa, nnbez	S00.88	Oberflächliche Verletzung so Teile Kopf, sonstige
Q82.0	Hereditäres Lymphödem	S00.90	Oberfl Verletzung Kopf, Teil nnbez, Verletzungsart nnbez
Q82.1	Xeroderma pigmentosum	S00.91	Oberfl Verletzung Kopf, Teil nnbez, Schürfwunde
Q82.2	Mastozytose (angeboren)	S00.92	Oberfl Verletz Kopf, Teil nnbez, Blasenbildung (nichttherm)
Q82.3	Incontinentia pigmenti	S00.93	Oberfl Verletz Kopf, Teil nnbez, Insektenbiß/-stich (ungiftig)
Q82.4	Ektodermale Dysplasie (anhidrotisch)	S00.94	Oberfl Verletzung Kopf, Teil nnbez, oberfl FK (Splitter)
Q82.5	Angeborener nichtneoplastischer Nävus	S00.95	Oberflächliche Verletzung Kopf, Teil nnbez, Prellung
Q82.8	Sonstige nbez angeborene Fehlbildungen Haut	S00.98	Oberflächliche Verletzung Kopf, Teil nnbez, sonstige
Q82.9	Angeborene Fehlbildung Haut, nnbez	S10.12	Sonst u nnbez oberfl Verletz Rachen: Blasenb (nichttherm)
Q83.0	Angeb Fehlen Mamma verb m fehlender Brustwarze	S10.13	So u nnbez oberfl Verletz Rach: Insektenbiß/-stich (ungiftig)
Q83.1	Akzessorische Mamma	S10.14	So u nnbez oberfl Verletz Rach: Oberfl Fremdkö (Splitter)
Q83.2	Fehlen Brustwarze (angeboren)	S10.7	Multiple oberflächliche Verletzungen des Halses
Q83.3	Akzessorische Brustwarze	S10.82	Oberfl Verletz so Teile Hals: Blasenbildung (nichttherm)
Q83.80	Tubuläre Brust	S10.83	Oberfl Verletz so Teile Hals: Insektenbiß/-stich (ungiftig)
Q83.88	Sonstige angeborene Fehlbildungen der Mamma	S10.84	Oberfl Verletz so Teile Hals: Oberflächlicher FK (Splitter)
Q83.9	Angeborene Fehlbildung Mamma, nnbez	S10.92	Oberfl Verletz Hals, Teil nnbez: Blasenbildung (nichttherm)
Q84.0	Angeborene Alopezie	S10.93	Oberfl Verletz Hals, Teil nnbez: InsektBiß/-stich (ungiftig)
Q84.1	Angeborene morphologische Störungen Haare, aonk	S10.94	Oberfl Verletz Hals, Teil nnbez: oberfl Fremdkö (Splitter)
Q84.2	Sonstige angeborene Fehlbildungen Haare	S20.12	So u nnbez oberfl Verletz Mamma [BDrü]: Blasenb (n therm)
Q84.3	Anonychie	S20.13	So u nnbez oberfl Verl Mamma [BrDrü]: InsBiß/-stich(ungift)
Q84.4	Angeborene Leukonychie	S20.14	So u nnbez oberfl Verl Mamma [BrDrü]: oberfl FK (Splitter)
Q84.5	Vergrößerte u hypertrophierte Nägel (angeboren)	S20.32	So oberfl Verletz vordere Thoraxwand, Blasenbild (n therm)
Q84.6	Sonstige angeborene Fehlbildungen Nägel	S20.33	So oberfl Verletz vord Thoraxwand, InsektBiß/-stich (ungift)
Q84.8	Sonst nbez angeborene Fehlbildungen Integument	S20.34	So oberfl Verletz vordere Thoraxwand, oberfl FK (Splitter)
Q84.9	Angeborene Fehlbildung Integument, nnbez	S20.42	So oberfl Verletz hint Thoraxwand, Blasenbild (nichttherm)
R21	Hautausschlag u sonst unspezifische Hauteruptionen	S20.43	So oberfl Verletz hint Thoraxwand, InsektBiß/-Stich (ungift)
R22.0	Lok Schwell/Raumford/Knoten Haut/Unterhaut Kopf	S20.44	So oberfl Verletz hintere Thoraxwand, oberfl FK (Splitter)
R22.1	Lok Schwell/Raumford/Knoten Haut/Unterhaut Hals	S20.82	Oberfl Verletz so u nnbez Teile Thor, Blasenbild (nichttherm)
R22.2	Lok Schwell/Raumford/Knoten Haut/Unterhaut Rumpf	S20.83	Oberfl Verletz so u nnbez Teile Thorax, InsektBiß/-Stich (ungift)
R22.3	Lok Schwell/Raumford/Knoten Haut/Unterhaut ob Extrem	S20.84	Oberfl Verletzung so u nnbez Teile Thorax, oberfl FK (Splitter)
R22.4	Lok Schwell/Raumford/Knoten Haut/Unterhaut unt Extrem	S20.85	Oberfl Verletzung sonst u nnbez Teile Thorax, Prellung
R22.7	Lok Schwell/Raumford/Knoten Haut/Unterhaut mehr Lok	S30.82	Blasenbild (nichttherm) Abdomen LumbosakrGeg Becken
R22.9	Lok Schwell/Raumford/Knoten Haut/Unterhaut nnbez	S30.83	InsektBiß/-Stich (ungift) Abdomen LumbosakrGeg Becken
R23.4	Veränderungen Hautrelief	S30.84	Oberfl FK (Splitter) Abdomen LumbosakrGegend Becken
R23.8	So u nnbez Hautveränderungen	S30.92	Blasenbild (n therm) Abd LumbosakrGeg Becken, Teil nnbez
R61.0	Hyperhidrose, umschrieben	S30.93	Insektenbiß/-stich (ungift) Abd LumbosGeg Beck, Teil nnbez

S30.94	Oberfl FK (Splitter) Abd LumbosakrGeg Becken, Teil nnbez	T92.0	Folgen offene Wunde obere Extremität
S40.82	So oberfl Verletz Schulter u OA, Blasenbild (nichttherm)	T92.8	Folgen so nbez Verletzungen obere Extremität
S40.83	So oberfl Verletz Schulter u OA, InsektBiß/-stich (ungiftig)	T93.0	Folgen offene Wunde untere Extremität
S40.84	So oberfl Verletz Schulter u Oberarm, oberfl FK (Splitter)	T93.8	Folgen sonstiger nbez Verletzung untere Extremität
S50.82	So oberfl Verletz Unterarm, Blasenbildung (nichttherm)	T95.0	Folgen Verbrennung/Verätzung/Erfrischung Kopf od Hals
S50.83	So oberfl Verletz Unterarm, Insektenbiß/-stich (ungiftig)	T95.1	Folgen Verbrennung/Verätzung/Erfrischung Rumpf
S50.84	So oberfl Verletz Unterarm, oberflächlicher FK (Splitter)	T95.2	Folgen Verbrennung/Verätzung/Erfrischung obere Extremität
S60.82	So oberfl Verletz Handgelenk Hand, Blasenbild (nichttherm)	T95.3	Folgen Verbrennung/Verätzung/Erfrischung untere Extremität
S60.83	So oberfl Verletz Handgel Hand, InsektBiß/-Stich (ungiftig)	T95.4	Folgen Verbr/Verätz, nach Größe betroff KörpReg klassifb
S60.84	So oberfl Verletz Handgelenk Hand, oberfl FK (Splitter)	T95.8	Folgen so nbez Verbrennung/Verätzung/Erfrischung
S70.82	So oberfl Verletz Hüfte u OS, Blasenbild (nichttherm)	T95.9	Folgen nnbez Verbrennung/Verätzung/Erfrischung
S70.83	So oberfl Verletz Hüfte u OS, Insektenbiß/-stich (ungiftig)	Z40.00	Prophylakt OP wg Risikofakt iVm BNB, Brustdr [Mamma]
S70.84	So oberfl Verletz Hüfte u OS, oberfl FK (Splitter)	Z41.1	Plastische Chirurgie aus kosmetischen Gründen
S70.9	Oberfl Verletzung Hüfte u OS, nnbez	Z42.0	Nachbehand unter Anwend plast Chirurgie Kopf od Hals
S80.82	So oberfl Verletz Unterschenkel, Blasenbild (nichttherm)	Z42.1	Nachbeh unter Anwend plast Chirurgie Mamma [Brustdr]
S80.83	So oberfl Verletz Unterschenkel, InsektBiß/-Stich (ungiftig)	Z42.2	Nachbeh unter Anwend plast Chirurgie an and Teilen Rumpf
S80.84	So oberfl Verletz Unterschenkel, oberfl FK (Splitter)	Z42.3	Nachbeh unter Anwend plast Chirurgie obere Extremität
S90.82	So oberfl Verletz Knöchelreg Fuß, Blasenbild (nichttherm)	Z42.4	Nachbeh unter Anwend plast Chirurgie untere Extremität
S90.83	So oberfl Verletz Knöchelreg Fuß, InsektBiß/-Stich (ungiftig)	Z42.8	Nachbeh unter Anwend plast Chirurgie an so Körperteilen
S90.84	So oberfl Verletz Knöchelregion Fuß, oberfl FK (Splitter)	Z42.9	Nachbeh unter Anwend plastischer Chirurgie, nnbez
T85.4	Mechanische Komplik durch Mammaprothese/-implantat	Z44.3	Versorgen m u Anpassen extrakorporale Mammaprothese
T85.82	Kapsel-fibrose Mamma durch Mammaprothese od -implantat	Z52.1	Hautspender
T90.0	Folgen oberflächliche Verletzung Kopf	Z80.3	BNB Brustdrüse [Mamma] in Familienanamnese
T90.1	Folgen offenen Wunde Kopf	Z90.1	Verlust Mamma(e) [Brustdrüse]
T91.0	Folgen oberflächl Verletz u offenen Wunde Hals u Rumpf	Z94.5	Zustand nach Hauttransplantation

ADRG J01

Gewebetransplantation mit mikrovaskulärer Anastomosierung bei bösartigen Erkrankungen der Haut, Unterhaut und Mamma oder komplexer Eingriff

(Prozedur in Tabelle J01-2 oder mindestens eine Prozedur in Tabelle J01-3 und Prozedur in Tabelle J01-4) und Hauptdiagnose in Tabelle J01-1

DRG J01A

Gewebetransplantation mit mikrovaskulärer Anastomosierung bei bösartigen Erkrankungen der Haut, Unterhaut und Mamma mit beidseitiger Prozedur oder komplexer Eingriff

Beidseitige Prozedur in Tabelle J01-2 oder mindestens eine Prozedur in Tabelle J01-3 und Prozedur in Tabelle J01-4

DRG J01B

Gewebetransplantation mit mikrovaskulärer Anastomosierung bei bösartigen Erkrankungen der Haut, Unterhaut und Mamma oder komplexer Eingriff

Hauptdiagnose J01-1

C43.0	Bösartiges Melanom Lippe	C50.1	BNB: Zentraler Drüsenkörper der Brustdrüse
C43.2	Bösartiges Melanom Ohr u äußerer Gehörgang	C50.2	BNB: Oberer innerer Quadrant der Brustdrüse
C43.3	Bösartiges Melanom so u nnbez Teile Gesicht	C50.3	BNB: Unterer innerer Quadrant der Brustdrüse
C43.4	Bösartiges Melanom behaarte Kopfhaut u Hals	C50.4	BNB: Oberer äußerer Quadrant der Brustdrüse
C43.5	Bösartiges Melanom Rumpf	C50.5	BNB: Unterer äußerer Quadrant der Brustdrüse
C43.6	Bösartiges Melanom obere Extremität, einschl Schulter	C50.6	Bösartige Neubildung: Recessus axillaris der Brustdrüse
C43.7	Bösartig Melanom untere Extremität, einschl Hüfte	C50.8	BNB: Brustdrüse, mehrere Teilbereiche überlappend
C43.8	Bösartiges Melanom Haut, mehr Teilber überlapp	C50.9	Bösartige Neubildung: Brustdrüse, nicht näher bezeichnet
C43.9	Bösartiges Melanom Haut, nnbez	C79.2	Sekundäre BNB Haut
C44.0	Sonstige bösartige Neubildungen: Lippenhaut	C79.81	Sekundäre bösartige Neubildung der Brustdrüse
C44.2	Sonstige BNB: Haut des Ohres u des äußeren Gehörganges	D03.0	Melanoma in situ Lippe
C44.3	Sonst BNB: Haut sonst u nnbez Teile des Gesichtes	D03.2	Melanoma in situ Ohr u äußerer Gehörgang
C44.4	Sonstige BNB: Behaarte Kopfhaut und Haut des Halses	D03.3	Melanoma in situ so u nnbez Teile Gesicht
C44.5	Sonstige bösartige Neubildungen: Haut des Rumpfes	D03.4	Melanoma in situ behaarte Kopfhaut Hals
C44.6	Sonst BNB: Haut der oberen Extremität, einschl Schulter	D03.5	Melanoma in situ Rumpf
C44.7	Sonst BNB: Haut der unteren Extremität, einschließl Hüfte	D03.6	Melanoma in situ obere Extremität, einschl Schulter
C44.8	Sonstige BNB: Haut, mehrere Teilbereiche überlappend	D03.7	Melanoma in situ untere Extremität, einschl Hüfte
C44.9	BNB Haut, nnbez	D03.8	Melanoma in situ sonst Lok
C46.0	Kaposi-Sarkom Haut	D03.9	Melanoma in situ, nnbez
C46.1	Kaposi-Sarkom Weichteilgewebe	D04.0	Carcinoma in situ Lippenhaut
C46.7	Kaposi-Sarkom sonstige Lok	D04.2	Carcinoma in situ Haut Ohr u äußerer Gehörgang
C46.8	Kaposi-Sarkom mehrere Organe	D04.3	Carcinoma in situ Haut so u nnbez Teile Gesicht
C46.9	Kaposi-Sarkom, nnbez	D04.4	Carcinoma in situ behaarte Kopfhaut u Haut Hals
C50.0	Bösartige Neubildung: Brustwarze und Warzenhof	D04.5	Carcinoma in situ Haut Rumpf

D04.6	Ca in situ Haut obere Extremität, einschl Schulter	Q83.80	Tubuläre Brust
D04.7	Ca in situ Haut untere Extremität, einschl Hüfte	Q83.88	Sonstige angeborene Fehlbildungen der Mamma
D04.8	Carcinoma in situ Haut sonst Lokalisationen	T85.4	Mechanische Komplik durch Mammaprothese/-implantat
D04.9	Carcinoma in situ Haut, nnbez	T85.82	Kapsel-fibrose Mamma durch Mammaprothese od -implantat
D05.0	Lobuläres Carcinoma in situ Brustdrüse	Z40.00	Prophylakt OP wg Risikofakt iVm BNB, Brustdr [Mamma]
D05.1	Carcinoma in situ Milchgänge	Z42.1	Nachbeh unter Anwend plast Chirurgie Mamma [Brustdr]
D05.7	Sonstiges Carcinoma in situ Brustdrüse	Z80.3	BNB Brustdrüse [Mamma] in Familienanamnese
D05.9	Carcinoma in situ Brustdrüse, nnbez		

Prozedur J01-2

16.98.11↔	Rekonstruktion der Orbitawand mit mikrovaskulärem Lappen	76.41.10↔	Totale Mandibulektomie mit gleichzeitiger Rekonstruktion, Rekonstruktion mit mikrovaskulär-anastomosiertem Transplantat
18.71.14↔	Ohrmuschelaufbau, partiell mit mikrovaskulärem Lappen	76.43.10↔	Sonstige Rekonstruktion der Mandibula mit mikrovaskulär-anastomosiertem Transplantat
18.71.24↔	Ohrmuschelaufbau, total mit mikrovaskulärem Lappen	76.44.10↔	Totale Ostektomie an anderen Gesichtsschädelknochen, Rekonstruktion mit mikrovaskulär-anastomosiertem Transplantat
25.2x.14↔	Partielle Glossektomie, transoraler Zugang, Rekonstruktion mit freiem mikrovaskulär-anastomosiertem Transplantat	76.46.10↔	Sonstige Rekonstruktion an anderen Gesichtsschädelknochen mit mikrovaskulär-anastomosiertem Transplantat
25.2x.24↔	Partielle Glossektomie, transmandibulärer Zugang, Rekonstruktion mit freiem mikrovaskulär-anastomosierten Transplantat	83.43.12↔	Entnahme eines sonstigen Lappentransplantates mit mikrovaskulärer Anastomosierung aus Muskel oder Faszie
25.2x.34↔	Pelviglossektomie, transoraler Zugang, Rekonstruktion mit freiem mikrovaskulär-anastomosierten Transplantat	83.82.40↔	Transplantation eines sonstigen Lappentransplantates mit mikrovaskulärer Anastomosierung aus Muskel oder Faszie, Kopf und Hals
25.2x.44↔	Pelviglossektomie, transmandibulärer Zugang, Rekonstruktion mit freiem mikrovaskulär-anastomosierten Transplantat	83.82.41↔	Transplantation eines sonstigen Lappentransplantates mit mikrovaskulärer Anastomosierung aus Muskel oder Faszie, Schulter und Axilla
25.2x.54↔	Pelviglossomandibulektomie, Rekonstruktion mit freiem mikrovaskulär-anastomosierten Transplantat	83.82.42↔	Transplantation eines sonstigen Lappentransplantates mit mikrovaskulärer Anastomosierung aus Muskel oder Faszie, Oberarm und Ellenbogen
25.3x.14↔	Vollständige Glossektomie, transoraler Zugang, Rekonstruktion mit freiem mikrovaskulär-anastomosierten Transplantat	83.82.43↔	Transplantation eines sonstigen Lappentransplantates mit mikrovaskulärer Anastomosierung aus Muskel oder Faszie, Unterarm
25.3x.24↔	Vollständige Glossektomie, transmandibulärer Zugang, Rekonstruktion mit freiem mikrovaskulär-anastomosierten Transplantat	83.82.44↔	Transplantation eines sonstigen Lappentransplantates mit mikrovaskulärer Anastomosierung aus Muskel oder Faszie, Brustwand, Bauch und Rücken
25.3x.34↔	Vollständige Pelviglossektomie, transoraler Zugang, Rekonstruktion mit freiem mikrovaskulär-anastomosierten Transplantat	83.82.45↔	Transplantation eines sonstigen Lappentransplantates mit mikrovaskulärer Anastomosierung aus Muskel oder Faszie, Leisten- und Genitalregion und Gesäss
25.3x.44↔	Vollständige Pelviglossektomie, transmandibulärer Zugang, Rekonstruktion mit freiem mikrovaskulär-anastomosierten Transplantat	83.82.46↔	Transplantation eines sonstigen Lappentransplantates mit mikrovaskulärer Anastomosierung aus Muskel oder Faszie, Untere Extremität
25.3x.54↔	Vollständige Pelviglossomandibulektomie, Rekonstruktion mit freiem mikrovaskulär-anastomosierten Transplantat	83.82.47↔	Transplantation eines sonstigen Lappentransplantates mit mikrovaskulärer Anastomosierung aus Muskel oder Faszie, Andere Lokalisation
25.4x.14↔	Radikale Glossektomie, transoraler Zugang, Rekonstruktion mit freiem mikrovaskulär-anastomosierten Transplantat	85.89.21↔	Deep inferior epigastric perforator flap (DIEP)
25.4x.24↔	Radikale Glossektomie, transmandibulärer Zugang, Rekonstruktion mit freiem mikrovaskulär-anastomosierten Transplantat	85.89.22↔	Superficial inferior epigastric artery flap (SIEA)
25.4x.34↔	Radikale Pelviglossektomie, transoraler Zugang, Rekonstruktion mit freiem mikrovaskulär-anastomosierten Transplantat	85.89.24↔	Superior gluteal artery perforator flap (S-GAP)
25.4x.44↔	Radikale Pelviglossektomie, transmandibulärer Zugang, Rekonstruktion mit freiem mikrovaskulär-anastomosierten Transplantat	85.89.25↔	Inferior gluteal artery perforator flap (I-GAP)
25.4x.54↔	Radikale Pelviglossomandibulektomie, Rekonstruktion mit freiem mikrovaskulär-anastomosierten Transplantat	86.73.30↔	Anbringen von freiem Lappen mit mikrovaskulärer Anastomosierung an die Hand
27.57.10↔	Anbringen eines freien mikrovaskulär-anastomosierten Transplantats an Lippe und Mund	86.78.10↔	Anbringen von freiem Lappen mit mikrovaskulärer Anastomosierung am Kopf (außer Lippe und Mund)
27.59.40↔	Sonstige plastische Rekonstruktion an Lippe und Mund mit freiem mikrovaskulär-anastomosierten Transplantat	86.78.11↔	Anbringen von freiem Lappen mit mikrovaskulärer Anastomosierung am Hals
29.33.12↔	Partielle Pharyngektomie, Rekonstruktion mit freiem mikrovaskulär-anastomosierten Transplantat	86.78.12↔	Anbringen von freiem Lappen mit mikrovaskulärer Anastomosierung an Schulter und Oberarm
29.33.21↔	Totale Pharyngektomie, Rekonstruktion mit freiem mikrovaskulär-anastomosierten Transplantat, freiem Darmtransplantat oder Magenhochzug	86.78.13↔	Anbringen von freiem Lappen mit mikrovaskulärer Anastomosierung am Unterarm
29.4x.12↔	Plastische Rekonstruktion am Pharynx, mit mikrovaskulär anastomosiertem Transplantat, Darmtransplantat oder Magenhochzug	86.78.14↔	Anbringen von freiem Lappen mit mikrovaskulärer Anastomosierung an Brustwand und Rücken
30.3x.15↔	Vollständige Laryngektomie, Rekonstruktion mit freiem mikrovaskulär-anastomosierten Transplantat	86.78.15↔	Anbringen von freiem Lappen mit mikrovaskulärer Anastomosierung an Bauchregion
30.4x.15↔	Radikale Laryngektomie, mit Pharyngektomie, Rekonstruktion mit freiem mikrovaskulär-anastomosierten Transplantat	86.78.16↔	Anbringen von freiem Lappen mit mikrovaskulärer Anastomosierung an der Leisten- und Genitalregion
30.4x.25↔	Radikale Laryngektomie, mit Pharyngektomie und Schilddrüsenresektion, Rekonstruktion mit freiem mikrovaskulär-anastomosierten Transplantat	86.78.17↔	Anbringen von freiem Lappen mit mikrovaskulärer Anastomosierung am Gesäss
76.31.20↔	Partielle Mandibulektomie, Rekonstruktion mit mikrovaskulär-anastomosiertem Transplantat	86.78.18↔	Anbringen von freiem Lappen mit mikrovaskulärer Anastomosierung an der unteren Extremität
76.39.10↔	Partielle Ostektomie an anderen Gesichtsschädelknochen, Rekonstruktion mit mikrovaskulär-anastomosiertem Transplantat		

Prozedur J01-3

40.21.11↔	Exzision einzelner Lymphknoten und Lymphgefäße, zervikal, mit Radionuklidmarkierung oder Farbstoffmarkierung (Sentinel-Lymphonodektomie)	85.34.99↔	Subkutane Mastektomie, sonstige
40.3x.10↔	Regionale Lymphadenektomie als selbständiger Eingriff, n.n.bez.	85.37↔	Mastektomie bei Gynäkomastie
40.3x.11↔	Regionale Lymphadenektomie als selbständiger Eingriff, zervikal	85.39↔	Mammareduktionsplastik und subkutane Mastektomie, sonstige
40.3x.12↔	Regionale Lymphadenektomie als selbständiger Eingriff, axillär	85.40↔	Mastektomie, n.n.bez.
40.3x.13↔	Regionale Lymphadenektomie als selbständiger Eingriff, paraaortal, pelvin, obturatorisch oder iliakal	85.41↔	Einfache Mastektomie
40.3x.14↔	Regionale Lymphadenektomie als selbständiger Eingriff, inguinal, offen chirurgisch	85.43↔	Modifizierte radikale Mastektomie
40.3x.15↔	Regionale Lymphadenektomie als selbständiger Eingriff, inguinale, laparoskopisch	85.45.00↔	Radikale Mastektomie, n.n.bez.
40.3x.16↔	Regionale Lymphadenektomie als selbständiger Eingriff, mediastinal und peribronchial	85.45.10↔	Radikale Mastektomie ohne Brustwandteilresektion
40.3x.19↔	Regionale Lymphadenektomie als selbständiger Eingriff, sonstige	85.45.11↔	Radikale Mastektomie mit Brustwandteilresektion
40.3x.21↔	Regionale Lymphadenektomie im Rahmen eines anderen Eingriffs, zervikal	85.45.99↔	Radikale Mastektomie, sonstige
40.3x.22↔	Regionale Lymphadenektomie im Rahmen eines anderen Eingriffs, axillär	85.47↔	Erweiterte radikale Mastektomie
40.3x.23↔	Regionale Lymphadenektomie im Rahmen eines anderen Eingriffs, paraaortal, pelvin oder iliakal	85.49↔	Mastektomie, sonstige
40.3x.24↔	Regionale Lymphadenektomie im Rahmen eines anderen Eingriffs, obturatorisch	85.50↔	Augmentationsmammoplastik, n.n.bez.
40.3x.25↔	Regionale Lymphadenektomie im Rahmen eines anderen Eingriffs, inguinale	85.51↔	Intramammäre Injektion zur Augmentation
40.3x.26↔	Regionale Lymphadenektomie im Rahmen eines anderen Eingriffs, mediastinal und peribronchial	85.53.00↔	Prothesenimplantation an der Mamma, n.n.bez.
40.3x.29↔	Regionale Lymphadenektomie im Rahmen eines anderen Eingriffs, sonstige	85.53.10↔	Prothesenimplantation an der Mamma, nach Mastektomie
40.50↔	Radikale Exzision von Lymphknoten, n.n.bez.	85.53.99↔	Prothesenimplantation an der Mamma, sonstige
40.51.00↔	Radikale Exzision von axillären Lymphknoten, n.n.bez.	85.59↔	Augmentationsmammoplastik, sonstige
40.51.10↔	Radikale Exzision von axillären Lymphknoten als selbständiger Eingriff	85.82↔	Spalthauttransplantat an die Mamma
40.51.11↔	Radikale Exzision von axillären Lymphknoten im Rahmen eines anderen Eingriffs	85.83↔	Vollhauttransplantat an die Mamma
40.51.99↔	Radikale Exzision von axillären Lymphknoten, sonstige	85.84↔	Mammarekonstruktion mit gestieltem Hautlappen
85.26↔	Partielle Mastektomie	85.85↔	Mammarekonstruktion mit gestielten Muskellappen
85.30↔	Mammareduktionsplastik und subkutane Mastektomie, n.n.bez.	85.87.10↔	Naht an der Brustwarze (nach Verletzung)
85.31↔	Mammareduktionsplastik	85.87.22↔	Plastische Rekonstruktion der Brustwarze mit lokalem Lappen
85.34.00↔	Subkutane Mastektomie, n.n.bez.	85.87.23↔	Plastische Rekonstruktion der Brustwarze mit freiem Lappen
85.34.11↔	Hautsparende Mastektomie mit kompletter Resektion des Drüsengewebes, ohne weitere Massnahmen	85.87.32↔	Plastische Rekonstruktion des Warzenvorhofs mit lokalem Lappen
85.34.12↔	Hautsparende Mastektomie mit kompletter Resektion des Drüsengewebes, mit Straffung des Hautmantels	85.87.33↔	Plastische Rekonstruktion des Warzenvorhofs mit freiem Lappen
85.34.13↔	Hautsparende Mastektomie mit kompletter Resektion des Drüsengewebes, mit Straffung des Hautmantels und Bildung eines gestielten Corium-cutis-Lappens	85.89.00↔	Sonstige Mammoplastik, n.n.bez.
85.34.21↔	Brustwarzenerhaltende Mastektomie mit kompletter Resektion des Drüsengewebes, ohne weitere Massnahmen	85.89.10↔	Mammoplastik mit freiem Haut-Muskel-Transplantat
85.34.22↔	Brustwarzenerhaltende Mastektomie mit kompletter Resektion des Drüsengewebes, mit Straffung des Hautmantels	85.89.11↔	Mammoplastik mit gestieltem Haut-Muskel-Transplantat (myokutaner Lappen), ohne Prothesenimplantation
85.34.23↔	Brustwarzenerhaltende Mastektomie mit kompletter Resektion des Drüsengewebes, mit Straffung des Hautmantels und Bildung eines gestielten Corium-cutis-Lappens	85.89.13↔	Mammoplastik mit Omentumlappen
		85.89.20↔	Mammoplastik mittels Lappenplastik mit mikrovaskulärer Anastomosierung, n.n.bez.
		85.89.21↔	Deep inferior epigastric perforator flap (DIEP)
		85.89.22↔	Superficial inferior epigastric artery flap (SIEA)
		85.89.23↔	Muskulokutane Gracilis-Lappenplastik
		85.89.24↔	Superior gluteal artery perforator flap (S-GAP)
		85.89.25↔	Inferior gluteal artery perforator flap (I-GAP)
		85.89.29↔	Mammoplastik mittels Lappenplastik mit mikrovaskulärer Anastomosierung, sonstige
		85.89.99↔	Sonstige Mammoplastik, sonstige
		85.93↔	Revision ohne Ersatz eines Mammaimplantats
		85.94.00↔	Entfernung eines Mammaimplantats, n.n.bez.
		85.94.11↔	Entfernung eines Mammaimplantats, mit Kapsulotomie
		85.94.12↔	Entfernung eines Mammaimplantats mit partieller Kapsulektomie
		85.94.13↔	Entfernung eines Mammaimplantats mit totaler Kapsulektomie
		85.94.99↔	Entfernung eines Mammaimplantats, sonstige
		85.95↔	Einsetzen eines Gewebeexpanders in die Mamma

Prozedur J01-4

03.02↔	Relaminektomie	32.41.10↔	Lobektomie an der Lunge, thorakoskopisch, ohne Angabe einer radikalen Lymphadenektomie, n.n.bez.
32.20↔	Thorakoskopische Exzision von Läsion oder Gewebe an der Lunge	32.41.11↔	Lobektomie an der Lunge, thorakoskopisch, ohne Angabe einer radikalen Lymphadenektomie, ohne bronchoplastische oder angioplastische Erweiterung
32.23↔	Offene Exzision von Läsion oder Gewebe an der Lunge	32.41.12↔	Lobektomie an der Lunge, thorakoskopisch, ohne Angabe einer radikalen Lymphadenektomie, mit bronchoplastischer Erweiterung
32.25↔	Thorakoskopische Ablation von Läsion oder Gewebe an der Lunge	32.41.13↔	Lobektomie an der Lunge, thorakoskopisch, ohne Angabe einer radikalen Lymphadenektomie, mit angioplastischer Erweiterung
32.30↔	Thorakoskopische anatomische Segmentresektion der Lunge		
32.39↔	Sonstige und nicht näher bezeichnete anatomische Segmentresektion der Lunge		
32.41.00↔	Thorakoskopische Lobektomie an der Lunge, n.n.bez.		

32.41.14↔	Lobektomie an der Lunge, thorakoskopisch, ohne Angabe einer radikalen Lymphadenektomie, mit bronchoplastischer und angioplastischer Erweiterung	43.7x.20↔	Partielle Gastrektomie (4/5-Resektion) mit Anastomose zum Jejunum
32.41.19↔	Lobektomie an der Lunge, thorakoskopisch, ohne Angabe einer radikalen Lymphadenektomie, sonstige	43.7x.99↔	Partielle Gastrektomie mit Anastomose zum Jejunum, sonstige
32.41.20↔	Lobektomie an der Lunge, thorakoskopisch, mit radikaler Lymphadenektomie, n.n.bez.	43.81↔	Partielle Gastrektomie mit Dünndarmtransposition
32.41.99↔	Thorakoskopische Lobektomie an der Lunge, sonstige	43.89.00↔	Sonstige partielle Gastrektomie, n.n.bez.
32.42.00↔	Lobektomie an der Lunge, offen chirurgisch, n.n.bez.	43.89.10↔	Segmentresektion des Magens
32.42.10↔	Lobektomie an der Lunge, offen chirurgisch, ohne radikale Lymphadenektomie, n.n.bez.	43.89.20↔	Biliopankreatische Diversion des Magens nach Scopinaro, offen chirurgisch
32.42.11↔	Lobektomie an der Lunge, offen chirurgisch, ohne radikale Lymphadenektomie, ohne bronchoplastische oder angioplastische Erweiterung	43.89.21↔	Biliopankreatische Diversion des Magens nach Scopinaro, laparoskopisch
32.42.12↔	Lobektomie an der Lunge, offen chirurgisch, ohne radikale Lymphadenektomie, mit bronchoplastischer Erweiterung	43.89.30↔	Biliopankreatische Diversion des Magens mit Duodenal-Switch [BPD-DS], offen chirurgisch
32.42.13↔	Lobektomie an der Lunge, offen chirurgisch, ohne radikale Lymphadenektomie, mit angioplastischer Erweiterung	43.89.31↔	Biliopankreatische Diversion des Magens mit Duodenal-Switch [BPD-DS], laparoskopisch
32.42.14↔	Lobektomie an der Lunge, offen chirurgisch, ohne radikale Lymphadenektomie, mit bronchoplastischer sowie angioplastischer Erweiterung	43.89.40↔	Sleeve resection, offen chirurgisch
32.42.19↔	Lobektomie an der Lunge, offen chirurgisch, ohne radikale Lymphadenektomie, sonstige	43.89.41↔	Sleeve resection, laparoskopisch
32.42.20↔	Lobektomie an der Lunge, offen chirurgisch, mit radikaler Lymphadenektomie, n.n.bez.	43.89.42↔	Sleeve resection nach Magenband, offen chirurgisch
32.42.21↔	Lobektomie an der Lunge, offen chirurgisch, mit radikaler Lymphadenektomie, ohne bronchoplastische oder angioplastische Erweiterung	43.89.43↔	Sleeve resection nach Magenband, laparoskopisch
32.42.22↔	Lobektomie an der Lunge, offen chirurgisch, mit radikaler Lymphadenektomie, mit bronchoplastischer Erweiterung	43.89.44↔	Re-sleeve resection, offen chirurgisch
32.42.23↔	Lobektomie an der Lunge, offen chirurgisch, mit radikaler Lymphadenektomie, mit angioplastischer Erweiterung	43.89.45↔	Re-sleeve resection, laparoskopisch
32.42.24↔	Lobektomie an der Lunge, offen chirurgisch, mit radikaler Lymphadenektomie, mit bronchoplastischer sowie angioplastischer Erweiterung	43.89.50↔	Duodenal-Switch nach Sleeve resection (Zweiteingriff), offen chirurgisch
32.42.29↔	Lobektomie an der Lunge, offen chirurgisch, mit radikaler Lymphadenektomie, sonstige	43.89.51↔	Duodenal-Switch nach Sleeve resection (Zweiteingriff), laparoskopisch
32.42.30↔	Lobektomie an der Lunge, erweitert	43.89.90↔	Sonstige atypische partielle Gastrektomie
32.42.40↔	Lobektomie an der Lunge, Bilobektomie, n.n.bez.	43.89.99↔	Sonstige partielle Gastrektomie, sonstige
32.42.41↔	Lobektomie an der Lunge, Bilobektomie, ohne bronchoplastische oder angioplastische Erweiterung	43.91↔	Totale Gastrektomie mit intestinaler Interposition
32.42.42↔	Lobektomie an der Lunge, Bilobektomie, mit bronchoplastischer Erweiterung	43.99.00↔	Sonstige totale Gastrektomie, n.n.bez.
32.42.43↔	Lobektomie an der Lunge, Bilobektomie, mit angioplastischer Erweiterung	43.99.10↔	Restgastrektomie nach bariatrischem Voreingriff, offen chirurgisch
32.42.44↔	Lobektomie an der Lunge, Bilobektomie, mit bronchoplastischer und angioplastischer Erweiterung	43.99.11↔	Restgastrektomie nach bariatrischem Voreingriff, laparoskopisch
32.42.49↔	Lobektomie an der Lunge, Bilobektomie, sonstige	43.99.99↔	Sonstige totale Gastrektomie, sonstige
32.42.99↔	Lobektomie an der Lunge, offen chirurgisch, sonstige	50.21.11↔	Fenestration einer oder mehrerer Leberzyste(n), offen chirurgisch
32.49↔	Sonstige Lobektomie an der Lunge	50.21.12↔	Fenestration einer oder mehrerer Leberzyste(n), laparoskopisch
32.6↔	Radikale Dissektion von Thoraxstrukturen	50.23.11↔	Lokale Leberexzision von 1-2 Herden, je bis zu 4 cm im Durchmesser, offen chirurgisch
33.34.10↔	Thorakoplastik, partiell	50.23.12↔	Lokale Leberexzision von 1-2 Herden, mindestens 1 Herd über 4 cm im Durchmesser, offen chirurgisch
33.34.20↔	Thorakoplastik, komplett	50.23.13↔	Lokale Leberexzision von 3 und mehr Herden, offen chirurgisch
33.34.99↔	Thorakoplastik, sonstige	50.25.11↔	Lokale Leberexzision von 1-2 Herden, je bis zu 4 cm im Durchmesser, laparoskopisch
34.4x.22↔	Teilresektion einer Läsion an der Brustwand, mit Rekonstruktion	50.25.12↔	Lokale Leberexzision von 1-2 Herden, mindestens 1 Herd über 4 cm im Durchmesser, laparoskopisch
34.4x.30↔	Resektion einer Läsion an der Brustwand, komplette Resektion des Sternums, n.n.bez.	50.25.13↔	Lokale Leberexzision von 3 und mehr Herden, laparoskopisch
34.4x.31↔	Resektion einer Läsion an der Brustwand, komplette Resektion des Sternums, ohne Rekonstruktion	50.27.11↔	Lokale Destruktion von Läsion oder Gewebe der Leber, durch Alkoholinjektion, offen chirurgisch
34.4x.32↔	Resektion einer Läsion an der Brustwand, komplette Resektion des Sternums, mit Rekonstruktion	50.27.12↔	Lokale Destruktion von Läsion oder Gewebe der Leber, durch hochfrequenzinduzierte Thermotherapie, offen chirurgisch
43.5↔	Partielle Gastrektomie mit Anastomose zum Ösophagus	50.27.13↔	Lokale Destruktion von Läsion oder Gewebe der Leber, durch Kryotherapie, offen chirurgisch
43.6x.00↔	Partielle Gastrektomie mit Anastomose zum Duodenum, n.n.bez.	50.27.14↔	Lokale Destruktion von Läsion oder Gewebe der Leber, durch Laser, offen chirurgisch
43.6x.10↔	Pylorusresektion mit Anastomose zum Duodenum	50.27.15↔	Lokale Destruktion von Läsion oder Gewebe der Leber, durch irreversible Elektroporation, offen chirurgisch
43.6x.20↔	Billroth I	50.27.19↔	Lokale Destruktion von Läsion oder Gewebe der Leber, offen chirurgisch, sonstige
43.6x.99↔	Partielle Gastrektomie mit Anastomose zum Duodenum, sonstige	50.27.21↔	Lokale Destruktion von Läsion oder Gewebe der Leber, durch Alkoholinjektion, laparoskopisch
43.7x.00↔	Partielle Gastrektomie mit Anastomose zum Jejunum, n.n.bez.	50.27.22↔	Lokale Destruktion von Läsion oder Gewebe der Leber, durch Thermotherapie, laparoskopisch
43.7x.10↔	Partielle Gastrektomie (2/3-Resektion) mit Anastomose zum Jejunum	50.27.23↔	Lokale Destruktion von Läsion oder Gewebe der Leber, durch Kryotherapie, laparoskopisch
		50.27.24↔	Lokale Destruktion von Läsion oder Gewebe der Leber, durch Laser, laparoskopisch
		50.27.25↔	Lokale Destruktion von Läsion oder Gewebe der Leber, durch irreversible Elektroporation, laparoskopisch
		50.27.29↔	Lokale Destruktion von Läsion oder Gewebe der Leber, laparoskopisch, sonstige
		50.2a.11↔	Leberzystenresektion, offen chirurgisch
		50.2a.12↔	Leberzystenresektion, laparoskopisch
		50.2a.21↔	Bisegmentektomie, offen chirurgisch

50.2a.22↔	Bisegmentektomie, laparoskopisch	78.49.38↔	Kolumnotomie und monosegmentale zervikothorakale Lordosierungsspondylodese (z.B. nach Mason, Urist oder Simmons) (z.B. bei Kyphose)
50.2a.23↔	Hemihepatektomie links, offen chirurgisch	78.49.40↔	Komplexe Rekonstruktion der Wirbelsäule (z.B. bei Skoliose) durch wachstumslenkende Epiphyseodese mittels Klammern aus einer Form-Gedächtnis-Legierung [Shape Memory Alloy (SMA)-Staples], 1 Klammer
50.2a.24↔	Hemihepatektomie links, laparoskopisch	78.49.41↔	Komplexe Rekonstruktion der Wirbelsäule (z.B. bei Skoliose) durch wachstumslenkende Epiphyseodese mittels Klammern aus einer Form-Gedächtnis-Legierung [Shape Memory Alloy (SMA)-Staples], 2 Klammern
50.2a.25↔	Erweiterte Hemihepatektomie links, offen chirurgisch	78.49.42↔	Komplexe Rekonstruktion der Wirbelsäule (z.B. bei Skoliose) durch wachstumslenkende Epiphyseodese mittels Klammern aus einer Form-Gedächtnis-Legierung [Shape Memory Alloy (SMA)-Staples], 3 Klammern
50.2a.26↔	Erweiterte Hemihepatektomie links, laparoskopisch	78.49.43↔	Komplexe Rekonstruktion der Wirbelsäule (z.B. bei Skoliose) durch wachstumslenkende Epiphyseodese mittels Klammern aus einer Form-Gedächtnis-Legierung [Shape Memory Alloy (SMA)-Staples], 4 Klammern
50.2a.27↔	Hemihepatektomie rechts, offen chirurgisch	78.49.44↔	Komplexe Rekonstruktion der Wirbelsäule (z.B. bei Skoliose) durch wachstumslenkende Epiphyseodese mittels Klammern aus einer Form-Gedächtnis-Legierung [Shape Memory Alloy (SMA)-Staples], 5 Klammern
50.2a.28↔	Hemihepatektomie rechts, laparoskopisch	78.49.45↔	Komplexe Rekonstruktion der Wirbelsäule (z.B. bei Skoliose) durch wachstumslenkende Epiphyseodese mittels Klammern aus einer Form-Gedächtnis-Legierung [Shape Memory Alloy (SMA)-Staples], 6 Klammern
50.2a.2a↔	Erweiterte Hemihepatektomie rechts, offen chirurgisch	78.49.46↔	Komplexe Rekonstruktion der Wirbelsäule (z.B. bei Skoliose) durch wachstumslenkende Epiphyseodese mittels Klammern aus einer Form-Gedächtnis-Legierung [Shape Memory Alloy (SMA)-Staples], 7 Klammern
50.2a.2b↔	Erweiterte Hemihepatektomie rechts, laparoskopisch	78.49.47↔	Komplexe Rekonstruktion der Wirbelsäule (z.B. bei Skoliose) durch wachstumslenkende Epiphyseodese mittels Klammern aus einer Form-Gedächtnis-Legierung [Shape Memory Alloy (SMA)-Staples], 8 Klammern
50.2a.2c↔	Sonstige Resektion mehrerer zusammenhängender Segmente, offen chirurgisch	78.49.48↔	Komplexe Rekonstruktion der Wirbelsäule (z.B. bei Skoliose) durch wachstumslenkende Epiphyseodese mittels Klammern aus einer Form-Gedächtnis-Legierung [Shape Memory Alloy (SMA)-Staples], 9 Klammern
50.2a.2d↔	Sonstige Resektion mehrerer zusammenhängender Segmente, laparoskopisch	78.49.4a↔	Komplexe Rekonstruktion der Wirbelsäule (z.B. bei Skoliose) durch wachstumslenkende Epiphyseodese mittels Klammern aus einer Form-Gedächtnis-Legierung [Shape Memory Alloy (SMA)-Staples], 10 Klammern
50.2b.11↔	Transsektion der Leber und Ligatur von Portalvenenästen, ALPPS, Schritt 1, offen chirurgisch	78.49.4b↔	Komplexe Rekonstruktion der Wirbelsäule (z.B. bei Skoliose) durch wachstumslenkende Epiphyseodese mittels Klammern aus einer Form-Gedächtnis-Legierung [Shape Memory Alloy (SMA)-Staples], 11 Klammern
50.2b.12↔	Transsektion der Leber und Ligatur von Portalvenenästen, ALPPS, Schritt 1, laparoskopisch	78.49.4c↔	Komplexe Rekonstruktion der Wirbelsäule (z.B. bei Skoliose) durch wachstumslenkende Epiphyseodese mittels Klammern aus einer Form-Gedächtnis-Legierung [Shape Memory Alloy (SMA)-Staples], 12 Klammern
50.2c.11↔	Bisegmentektomie zur Lebend-Organ spende, offen chirurgisch	78.49.4d↔	Komplexe Rekonstruktion der Wirbelsäule (z.B. bei Skoliose) durch wachstumslenkende Epiphyseodese mittels Klammern aus einer Form-Gedächtnis-Legierung [Shape Memory Alloy (SMA)-Staples], 13 und mehr Klammern
50.2c.12↔	Bisegmentektomie zur Lebend-Organ spende, laparoskopisch	78.49.4e↔	Komplexe Rekonstruktion der Wirbelsäule (z.B. bei Skoliose) durch dorso-ventrale Epiphyseodese
50.2c.13↔	Hemihepatektomie links zur Lebend-Organ spende, offen chirurgisch	78.49.4f↔	Komplexe Rekonstruktion der Wirbelsäule (z.B. bei Skoliose) durch unilaterale Epiphyseodese mit dorsaler Wirbelfusion
50.2c.14↔	Hemihepatektomie links zur Lebend-Organ spende, laparoskopisch	78.49.4g↔	Komplexe Rekonstruktion der Wirbelsäule (z.B. bei Skoliose) durch bilaterale Epiphyseodese mit dorsaler Wirbelfusion
50.2c.15↔	Hemihepatektomie rechts zur Lebend-Organ spende, offen chirurgisch	78.49.50↔	Dorsal oder ventral instrumentierte Korrekturspondylodese (z.B. bei Skoliose), n.n.bez.
50.2c.16↔	Hemihepatektomie rechts zur Lebend-Organ spende, laparoskopisch	78.49.51↔	Dorsal instrumentierte Korrekturspondylodese (z.B. bei Skoliose), nicht primär stabil, 3 bis 6 Segmente
77.91.00↔	Totale Resektion von Skapula, Klavikula, Rippen und Sternum, n.n.bez.	78.49.52↔	Dorsal instrumentierte Korrekturspondylodese (z.B. bei Skoliose), nicht primär stabil, 7 bis 10 Segmente
77.91.10↔	Totale Resektion von Skapula und Klavikula	78.49.53↔	Dorsal instrumentierte Korrekturspondylodese (z.B. bei Skoliose), nicht primär stabil, 11 oder mehr Segmente
77.91.11↔	Totale Resektion einer Rippe	78.49.54↔	Dorsal instrumentierte Korrekturspondylodese (z.B. bei Skoliose), primär stabil, 3 bis 6 Segmente
77.91.12↔	Totale Resektion einer Halsrippe	78.49.55↔	Dorsal instrumentierte Korrekturspondylodese (z.B. bei Skoliose), primär stabil, 7 bis 10 Segmente
77.91.13↔	Totale Resektion des Sternums		
77.91.99↔	Totale Resektion von Skapula, Klavikula, Rippen und Sternum, sonstige		
78.41.30↔	Sonstige plastische Rekonstruktion an Skapula, Klavikula, Rippen und Sternum, Implantation von vertikalen expandierbaren prothetischen Titanrippen [VEPTR]		
78.49.21↔	Wirbelkörperersatz durch Implantat (z.B. bei Kyphose), 1 Wirbelkörper		
78.49.22↔	Wirbelkörperersatz durch Implantat (z.B. bei Kyphose), 2 Wirbelkörper		
78.49.23↔	Wirbelkörperersatz durch Implantat (z.B. bei Kyphose), 3 Wirbelkörper		
78.49.24↔	Wirbelkörperersatz durch Implantat (z.B. bei Kyphose), 4 Wirbelkörper		
78.49.25↔	Wirbelkörperersatz durch Implantat (z.B. bei Kyphose), 5 oder mehr Wirbelkörper		
78.49.26↔	Wirbelkörperersatz durch sonstige Materialien (z.B. bei Kyphose), 1 Wirbelkörper		
78.49.27↔	Wirbelkörperersatz durch sonstige Materialien (z.B. bei Kyphose), 2 Wirbelkörper		
78.49.28↔	Wirbelkörperersatz durch sonstige Materialien (z.B. bei Kyphose), 3 Wirbelkörper		
78.49.29↔	Wirbelkörperersatz (z.B. bei Kyphose), sonstige		
78.49.2a↔	Wirbelkörperersatz durch sonstige Materialien (z.B. bei Kyphose), 4 oder mehr Wirbelkörper		
78.49.31↔	Komplexe Rekonstruktion der Wirbelsäule (z.B. bei Kyphose) durch vorderen Abstützspan		
78.49.32↔	Komplexe Rekonstruktion der Wirbelsäule (z.B. bei Kyphose) durch Kyphektomie (z.B. nach Lindseth-Selzer)		
78.49.33↔	Komplexe Rekonstruktion der Wirbelsäule (z.B. bei Kyphose) durch dorsale Korrektur ohne ventrales Release		
78.49.34↔	Komplexe Rekonstruktion der Wirbelsäule (z.B. bei Kyphose) durch dorsale Korrektur mit ventralem Release		
78.49.35↔	Komplexe Rekonstruktion der Wirbelsäule (z.B. bei Kyphose) durch dorsoventrale Korrektur		
78.49.36↔	Kolumnotomie und polysegmentale dorsale Lordosierungsspondylodese (DLS) nach Zielke (z.B. bei Kyphose)		
78.49.37↔	Kolumnotomie und transpedikuläre Subtraktionsosteotomie (z.B. nach Thomasen oder Hsu-Yau-Leong) (z.B. bei Kyphose)		

78.49.56↔	Dorsal instrumentierte Korrekturspondylodese (z.B. bei Skoliose), primärstabil, 11 oder mehr Segmente	81.37↔	Reoperation einer lumbalen und lumbosakralen Spondylodese, intratransversaler Zugang
78.49.57↔	Ventral instrumentierte Korrekturspondylodese (z.B. bei Skoliose), nicht primärstabil, 3 bis 6 Segmente	81.38↔	Reoperation einer lumbalen und lumbosakralen Spondylodese, dorsaler Zugang
78.49.58↔	Ventral instrumentierte Korrekturspondylodese (z.B. bei Skoliose), nicht primärstabil, 7 bis 10 Segmente	81.62.00↔	Spondylodese oder Reoperation einer Spondylodese von 2-3 Wirbeln, n.n.bez.
78.49.59↔	Dorsal oder ventral instrumentierte Korrekturspondylodese (z.B. bei Skoliose), sonstige	81.62.10↔	Spondylodese von 2 Wirbeln, dorsal
78.49.5a↔	Ventral instrumentierte Korrekturspondylodese (z.B. bei Skoliose), nicht primärstabil, 11 oder mehr Segmente	81.62.11↔	Spondylodese von 2 Wirbeln, dorsal und ventral kombiniert, interkorporell
78.49.5b↔	Ventral instrumentierte Korrekturspondylodese (z.B. bei Skoliose), primärstabil, 3 bis 6 Segmente	81.62.12↔	Spondylodese von 2 Wirbeln, ventral, interkorporell
78.49.5c↔	Ventral instrumentierte Korrekturspondylodese (z.B. bei Skoliose), primärstabil, 7 bis 10 Segmente	81.62.13↔	Spondylodese von 2 Wirbeln, dorsal, dynamisch
78.49.5d↔	Ventral instrumentierte Korrekturspondylodese (z.B. bei Skoliose), primärstabil, 11 oder mehr Segmente	81.62.20↔	Spondylodese von 3 Wirbeln, dorsal
78.49.61↔	Dorsal und ventral kombiniert instrumentierte Korrekturspondylodese (z.B. bei Skoliose), nicht primärstabil, 3 bis 6 Segmente	81.62.21↔	Spondylodese von 3 Wirbeln, dorsal und ventral kombiniert, interkorporell
78.49.62↔	Dorsal und ventral kombiniert instrumentierte Korrekturspondylodese (z.B. bei Skoliose), nicht primärstabil, 7 bis 10 Segmente	81.62.22↔	Spondylodese von 3 Wirbeln, ventral, interkorporell
78.49.63↔	Dorsal und ventral kombiniert instrumentierte Korrekturspondylodese (z.B. bei Skoliose), nicht primärstabil, 11 oder mehr Segmente	81.62.23↔	Spondylodese von 3 Wirbeln, dorsal, dynamisch
78.49.64↔	Dorsal und ventral kombiniert instrumentierte Korrekturspondylodese (z.B. bei Skoliose), primärstabil, 3 bis 6 Segmente	81.62.99↔	Spondylodese oder Reoperation einer Spondylodese von 2-3 Wirbeln, sonstige
78.49.65↔	Dorsal und ventral kombiniert instrumentierte Korrekturspondylodese (z.B. bei Skoliose), primärstabil, 7 bis 10 Segmente	81.63.00↔	Spondylodese oder Reoperation einer Spondylodese von 4-8 Wirbeln, n.n.bez.
78.49.66↔	Dorsal und ventral kombiniert instrumentierte Korrekturspondylodese (z.B. bei Skoliose), primärstabil, 11 oder mehr Segmente	81.63.10↔	Spondylodese von 4 - 6 Wirbeln, dorsal
78.49.69↔	Dorsal und ventral kombiniert instrumentierte Korrekturspondylodese (z.B. bei Skoliose), sonstige	81.63.11↔	Spondylodese von 4 - 6 Wirbeln, dorsal und ventral kombiniert, interkorporell
78.49.71↔	Komplexe Rekonstruktion der Wirbelsäule (z.B. bei Skoliose) durch subkutane Harrington-Instrumentation	81.63.12↔	Spondylodese von 4 - 6 Wirbeln, ventral, interkorporell
78.49.72↔	Komplexe Rekonstruktion der Wirbelsäule (z.B. Skoliose) mittels Implantation von growing rods	81.63.13↔	Spondylodese von 4 - 6 Wirbeln, dorsal, dynamisch
78.49.79↔	Komplexe Rekonstruktion der Wirbelsäule, sonstige	81.63.20↔	Spondylodese von 7 - 8 Wirbeln, dorsal
78.50.31↔	Osteosynthese durch Schrauben an der Wirbelsäule	81.63.21↔	Spondylodese von 7 - 8 Wirbeln, dorsal und ventral kombiniert, interkorporell
78.50.32↔	Osteosynthese durch Drahtcerclage an der Wirbelsäule	81.63.22↔	Spondylodese von 7 - 8 Wirbeln, ventral, interkorporell
78.50.33↔	Osteosynthese durch Klammersystem an der Wirbelsäule	81.63.23↔	Spondylodese von 7 - 8 Wirbeln, dorsal, dynamisch
78.50.34↔	Osteosynthese durch Hakenplatten an der Wirbelsäule	81.63.99↔	Spondylodese oder Reoperation einer Spondylodese von 4-8 Wirbeln, sonstige
78.50.35↔	Osteosynthese durch Schrauben-Stabsystem an der Wirbelsäule	81.64.00↔	Spondylodese oder Reoperation einer Spondylodese von 9 oder mehr Wirbeln, n.n.bez.
78.50.36↔	Osteosynthese durch ventrales Schrauben-Plattensystem an der Wirbelsäule	81.64.10↔	Spondylodese von 9 oder mehr Wirbeln, dorsal
78.50.37↔	Osteosynthese durch dorsales Schrauben-Plattensystem an der Wirbelsäule	81.64.11↔	Spondylodese von 9 oder mehr Wirbeln, dorsal und ventral kombiniert, interkorporell
78.50.39↔	Osteosyntheseverfahren an der Wirbelsäule, sonstige	81.64.99↔	Spondylodese oder Reoperation einer Spondylodese von 9 oder mehr Wirbeln, sonstige
81.01↔	Spondylodese an Atlas-Axis	81.66.10↔	Kyphoplastik, 1 Wirbelkörper
81.02↔	Sonstige zervikale Spondylodese mit ventralem Zugang	81.66.11↔	Kyphoplastik, 2 Wirbelkörper
81.03↔	Sonstige zervikale Spondylodese mit dorsalem Zugang	81.66.12↔	Kyphoplastik, 3 Wirbelkörper
81.04↔	Thorakale und thorakolumbale Spondylodese, ventraler Zugang	81.66.13↔	Kyphoplastik, 4 und mehr Wirbelkörper
81.05↔	Thorakale und thorakolumbale Spondylodese, dorsaler Zugang	81.66.99↔	Kyphoplastik, sonstige
81.06↔	Lumbale und lumbosakrale Spondylodese, ventraler Zugang	84.51.10↔	Einsetzen von interkorporellen Cages, 1 Segment
81.07↔	Lumbale und lumbosakrale Spondylodese, intratransversaler Zugang	84.51.11↔	Einsetzen von interkorporellen Cages, 2 Segmente
81.08↔	Lumbale und lumbosakrale Spondylodese, dorsaler Zugang	84.51.12↔	Einsetzen von interkorporellen Cages, 3 Segmente
81.31↔	Reoperation einer Spondylodese an Atlas-Axis	84.51.13↔	Einsetzen von interkorporellen Cages, 4 oder mehr Segmente
81.32↔	Reoperation einer sonstigen zervikalen Spondylodese mit ventralem Zugang	84.51.99↔	Einsetzen von interkorporellen Implantaten, sonstige
81.33↔	Reoperation einer sonstigen zervikalen Spondylodese mit dorsalem Zugang	84.60↔	Einsetzen von Diskusprothese, nicht näher bezeichnet
81.34↔	Reoperation einer dorsalen und dorsolumbalen Spondylodese, ventraler Zugang	84.61↔	Einsetzen von partieller Diskusprothese, zervikal
81.35↔	Reoperation einer dorsalen und dorsolumbalen Spondylodese, dorsaler Zugang	84.62↔	Einsetzen von totaler Diskusprothese, zervikal
81.36↔	Reoperation einer lumbalen und lumbosakralen Spondylodese, ventraler Zugang	84.63↔	Einsetzen von Diskusprothese, thorakal
		84.64↔	Einsetzen von partieller Diskusprothese, lumbosakral
		84.65↔	Einsetzen von totaler Diskusprothese, lumbosakral
		84.66.10↔	Ersetzen von künstlicher Diskusprothese, zervikal
		84.66.20↔	Revision von künstlicher Diskusprothese, zervikal
		84.66.99↔	Revision oder Ersetzen von künstlicher Diskusprothese, zervikal, sonstige
		84.67↔	Revision oder Ersetzen von künstlicher Diskusprothese, thorakal
		84.68.10↔	Ersetzen von künstlicher Diskusprothese, lumbosakral
		84.68.20↔	Revision von künstlicher Diskusprothese, lumbosakral
		84.68.99↔	Revision oder Ersetzen von künstlicher Diskusprothese, lumbosakral, sonstige
		84.69.10↔	Ersetzen von künstlicher Diskusprothese
		84.69.20↔	Revision von künstlicher Diskusprothese
		84.69.99↔	Revision oder Ersetzen von künstlicher Diskusprothese, sonstige

ADRG J02**Hauttransplantation, Lappenplastik, ausgedehnte Lymphadenektomie, Gewebetransplantation mit mikrovaskulärer Anastomose oder komplexe Vakuumbehandlung oder mehrzeitiger Eingriff**

Hauptdiagnose in Tabelle J02-1 und mindestens eine Diagnose in Tabelle J02-2 und Prozedur in Tabelle J02-3 oder Prozedur in Tabelle J02-4 oder Prozedur in Tabelle J02-5 oder Prozedur in Tabelle J02-6 oder Komplexe Vakuumbehandlung oder Mehrzeitige komplexe OR-Prozeduren oder mindestens vier Behandlungen, die mindestens einem Tag auseinander liegen in [mindestens vier Prozeduren in Tabelle J02-7] und (Definition der DRG (J03A oder Definition der DRG (J03B oder Definition der DRG (J08A)

DRG J02A**Hauttransplantation, Lappenplastik, ausgedehnte Lymphadenektomie, Gewebetransplantation mit mikrovaskulärer Anastomose mit komplexer Vakuumbehandlung oder äusserst schweren CC oder mehrzeitiger komplexer Eingriff**

PCCL > 3 oder Komplexe Vakuumbehandlung oder Mehrzeitige komplexe OR-Prozeduren

DRG J02B**Hauttransplantation, Lappenplastik, ausgedehnte Lymphadenektomie, Gewebetransplantation mit mikrovaskulärer Anastomose oder mehrzeitiger Eingriff****Hauptdiagnose J02-1**

B35.3	Tinea pedis	L89.25	Dekubitus 3. Grades: Sitzbein
C43.7	Bösartig Melanom untere Extremität, einschl Hüfte	L89.26	Dekubitus 3. Grades: Trochanter
C44.7	Sonst BNB: Haut der unteren Extremität, einschließl Hüfte	L89.27	Dekubitus 3. Grades: Ferse
D03.7	Melanoma in situ untere Extremität, einschl Hüfte	L89.28	Dekubitus 3. Gr, sonst Lokal unt Extremität
D04.7	Ca in situ Haut untere Extremität, einschl Hüfte	L89.29	Dekubitus 3. Gr, sonst u nnbez Lokaöisationen
D22.7	Melanozytennävus untere Extremität, einschl Hüfte	L89.30	Dekubitus 4. Grades: Kopf
D23.7	So gutart Neubild Haut unt Extrem, einschl Hüfte	L89.31	Dekubitus 4. Grades: Obere Extremität
L03.02	Phlegmone Zehen	L89.32	Dekubitus 4. Grades: Dornfortsätze
L03.10	Phlegmone obere Extremität	L89.33	Dekubitus 4. Grades: Beckenkamm
L03.11	Phlegmone untere Extremität	L89.34	Dekubitus 4. Grades: Kreuzbein
L03.2	Phlegmone Gesicht	L89.35	Dekubitus 4. Grades: Sitzbein
L03.3	Phlegmone Rumpf	L89.36	Dekubitus 4. Grades: Trochanter
L03.8	Phlegmone an sonstigen Lokalisationen	L89.37	Dekubitus 4. Grades: Ferse
L89.00	Dekubitus 1. Grades: Kopf	L89.38	Dekubitus 4. Gr, sonst Lokal unt Extremität
L89.01	Dekubitus 1. Grades: Obere Extremität	L89.39	Dekubitus 4. Gr, sonst u nnbez Lokalisationen
L89.02	Dekubitus 1. Grades: Dornfortsätze	L89.90	Dekubitus, Grad nicht näher bezeichnet: Kopf
L89.03	Dekubitus 1. Grades: Beckenkamm	L89.91	Dekubitus, Grad nicht näher bezeichnet: Obere Extremität
L89.04	Dekubitus 1. Grades: Kreuzbein	L89.92	Dekubitus, Grad nicht näher bezeichnet: Dornfortsätze
L89.05	Dekubitus 1. Grades: Sitzbein	L89.93	Dekubitus, Grad nicht näher bezeichnet: Beckenkamm
L89.06	Dekubitus 1. Grades: Trochanter	L89.94	Dekubitus, Grad nicht näher bezeichnet: Kreuzbein
L89.07	Dekubitus 1. Grades: Ferse	L89.95	Dekubitus, Grad nicht näher bezeichnet: Sitzbein
L89.08	Dekubitus 1. Gr, sonst Lokal unt Extremität	L89.96	Dekubitus, Grad nicht näher bezeichnet: Trochanter
L89.09	Dekubitus 1. Gr, sonst u nnbez Lokaöisationen	L89.97	Dekubitus, Grad nicht näher bezeichnet: Ferse
L89.10	Dekubitus 2. Grades: Kopf	L89.98	Dekubitus, Grad nnbez, sonst Lokalisationen d unt Extremität
L89.11	Dekubitus 2. Grades: Obere Extremität	L89.99	Dekubitus, Grad nnbez, sonst u nnbez Lokalisationen
L89.12	Dekubitus 2. Grades: Dornfortsätze	L97	Ulcus cruris, aonkl
L89.13	Dekubitus 2. Grades: Beckenkamm	Q82.0	Hereditäres Lymphödem
L89.14	Dekubitus 2. Grades: Kreuzbein	S70.82	So oberfl Verletz Hüfte u OS, Blasenbild (nichttherm)
L89.15	Dekubitus 2. Grades: Sitzbein	S70.83	So oberfl Verletz Hüfte u OS, Insektenbiß/-stich (ungiftig)
L89.16	Dekubitus 2. Grades: Trochanter	S70.84	So oberfl Verletz Hüfte u OS, oberfl FK (Splitter)
L89.17	Dekubitus 2. Grades: Ferse	S70.9	Oberfl Verletzung Hüfte u OS, nnbez
L89.18	Dekubitus 2. Gr, sonst Lokal unt Extremität	S80.82	So oberfl Verletz Unterschenkel, Blasenbild (nichttherm)
L89.19	Dekubitus 2. Gr, sonst u nnbez Lokaöisationen	S80.83	So oberfl Verletz Unterschenkel, InsektBiß/-Stich (ungiftig)
L89.20	Dekubitus 3. Grades: Kopf	S80.84	So oberfl Verletz Unterschenkel, oberfl FK (Splitter)
L89.21	Dekubitus 3. Grades: Obere Extremität	S90.82	So oberfl Verletz Knöchelreg Fuß, Blasenbild (nichttherm)
L89.22	Dekubitus 3. Grades: Dornfortsätze	S90.83	So oberfl Verletz Knöchelreg Fuß, InsektBiß/-Stich (ungiftig)
L89.23	Dekubitus 3. Grades: Beckenkamm	S90.84	So oberfl Verletz Knöchelregion Fuß, oberfl FK (Splitter)
L89.24	Dekubitus 3. Grades: Kreuzbein		

Diagnose J02-2

L03.01	Phlegmone Finger	L03.8	Phlegmone an sonstigen Lokalisationen
L03.02	Phlegmone Zehen	L89.00	Dekubitus 1. Grades: Kopf
L03.10	Phlegmone obere Extremität	L89.01	Dekubitus 1. Grades: Obere Extremität
L03.11	Phlegmone untere Extremität	L89.02	Dekubitus 1. Grades: Dornfortsätze
L03.2	Phlegmone Gesicht	L89.03	Dekubitus 1. Grades: Beckenkamm
L03.3	Phlegmone Rumpf	L89.04	Dekubitus 1. Grades: Kreuzbein

L89.05	Dekubitus 1. Grades: Sitzbein	L89.29	Dekubit 3. Gr, sonst u nnbez Lokaöisationen
L89.06	Dekubitus 1. Grades: Trochanter	L89.30	Dekubitus 4. Grades: Kopf
L89.07	Dekubitus 1. Grades: Ferse	L89.31	Dekubitus 4. Grades: Obere Extremität
L89.08	Dekubit 1. Gr, sonst Lokal unt Extremität	L89.32	Dekubitus 4. Grades: Dornfortsätze
L89.09	Dekubit 1. Gr, sonst u nnbez Lokaöisationen	L89.33	Dekubitus 4. Grades: Beckenkamm
L89.10	Dekubitus 2. Grades: Kopf	L89.34	Dekubitus 4. Grades: Kreuzbein
L89.11	Dekubitus 2. Grades: Obere Extremität	L89.35	Dekubitus 4. Grades: Sitzbein
L89.12	Dekubitus 2. Grades: Dornfortsätze	L89.36	Dekubitus 4. Grades: Trochanter
L89.13	Dekubitus 2. Grades: Beckenkamm	L89.37	Dekubitus 4. Grades: Ferse
L89.14	Dekubitus 2. Grades: Kreuzbein	L89.38	Dekubit 4. Gr, sonst Lokal unt Extremität
L89.15	Dekubitus 2. Grades: Sitzbein	L89.39	Dekubit 4. Gr, sonst u nnbez Lokalisationen
L89.16	Dekubitus 2. Grades: Trochanter	L89.90	Dekubitus, Grad nicht näher bezeichnet: Kopf
L89.17	Dekubitus 2. Grades: Ferse	L89.91	Dekubitus, Grad nicht näher bezeichnet: Obere Extremität
L89.18	Dekubit 2. Gr, sonst Lokal unt Extremität	L89.92	Dekubitus, Grad nicht näher bezeichnet: Dornfortsätze
L89.19	Dekubit 2. Gr, sonst u nnbez Lokaöisationen	L89.93	Dekubitus, Grad nicht näher bezeichnet: Beckenkamm
L89.20	Dekubitus 3. Grades: Kopf	L89.94	Dekubitus, Grad nicht näher bezeichnet: Kreuzbein
L89.21	Dekubitus 3. Grades: Obere Extremität	L89.95	Dekubitus, Grad nicht näher bezeichnet: Sitzbein
L89.22	Dekubitus 3. Grades: Dornfortsätze	L89.96	Dekubitus, Grad nicht näher bezeichnet: Trochanter
L89.23	Dekubitus 3. Grades: Beckenkamm	L89.97	Dekubitus, Grad nicht näher bezeichnet: Ferse
L89.24	Dekubitus 3. Grades: Kreuzbein	L89.98	Dekubit, Grad nnbez, sonst Lokalisationen d unt Extremität
L89.25	Dekubitus 3. Grades: Sitzbein	L89.99	Dekubit, Grad nnbez, sonst u nnbez Lokalisationen
L89.26	Dekubitus 3. Grades: Trochanter	L97	Ulcus cruris, aonkl
L89.27	Dekubitus 3. Grades: Ferse	L98.3	Eosinophile Zellulitis [Wells-Syndrom]
L89.28	Dekubit 3. Gr, sonst Lokal unt Extremität	L98.4	Chronisches Ulkus Haut, aonkl

Prozedur J02-3

08.89.10↔	Plastische Rekonstruktion des Augenlids, medialer oder lateraler Lidwinkel	83.82.19↔	Faszientransplantation, Andere Lokalisation
08.89.11↔	Plastische Rekonstruktion des Augenlids durch Hebung der Augenbraue	83.82.20↔	Transplantation eines lokalen Muskel- oder Faszienlappens, Kopf und Hals
08.89.12↔	Plastische Rekonstruktion des Augenlids durch Entfernung eines Fettgewebeprolapses der Orbita	83.82.21↔	Transplantation eines lokalen Muskel- oder Faszienlappens, Schulter und Axilla
08.89.13↔	Plastische Rekonstruktion des Augenlids durch Oberflächenbehandlung mit Laser	83.82.22↔	Transplantation eines lokalen Muskel- oder Faszienlappens, Oberarm und Ellenbogen
08.89.14↔	Plastische Rekonstruktion des Augenlids durch sonstige Oberlidverlängerung	83.82.23↔	Transplantation eines lokalen Muskel- oder Faszienlappens, Unterarm
08.89.15↔	Plastische Rekonstruktion des Augenlids durch Unterlidverlängerung	83.82.24↔	Transplantation eines lokalen Muskel- oder Faszienlappens, Brustwand, Bauch und Rücken
08.89.99↔	Sonstige plastische Rekonstruktion des Augenlids, sonstige	83.82.25↔	Transplantation eines lokalen Muskel- oder Faszienlappens, Leisten- und Genitalregion und Gesäss
27.56.10↔	Kleinfächiges Spalthauttransplantat an Lippe und Mund	83.82.26↔	Transplantation eines lokalen Muskel- oder Faszienlappens, Untere Extremität
27.56.20↔	Grossfächiges Spalthauttransplantat an Lippe und Mund	83.82.29↔	Transplantation eines lokalen Muskel- oder Faszienlappens, Andere Lokalisation
27.56.30↔	Kleinfächige heterologe Hauttransplantation an die Lippe	83.82.30↔	Transplantation eines osteomyokutanen oder osteofasziokutanen Lappens, Kopf und Hals
27.56.40↔	Grossfächig heterologe Hauttransplantation an die Lippe	83.82.31↔	Transplantation eines osteomyokutanen oder osteofasziokutanen Lappens, Schulter und Axilla
27.56.50↔	Kleinfächige homologe Hauttransplantation an die Lippe	83.82.32↔	Transplantation eines osteomyokutanen oder osteofasziokutanen Lappens, Oberarm und Ellenbogen
27.56.60↔	Grossfächig homologe Hauttransplantation an die Lippe	83.82.33↔	Transplantation eines osteomyokutanen oder osteofasziokutanen Lappens, Unterarm
27.56.99↔	Sonstiges Hauttransplantat an Lippe und Mund, sonstige	83.82.34↔	Transplantation eines osteomyokutanen oder osteofasziokutanen Lappens, Brustwand, Bauch und Rücken
82.82↔	Plastische Rekonstruktion einer Spalthand	83.82.35↔	Transplantation eines osteomyokutanen oder osteofasziokutanen Lappens, Leisten- und Genitalregion und Gesäss
82.89.10↔	Sehnenscheidenplastik an der Hand	83.82.36↔	Transplantation eines osteomyokutanen oder osteofasziokutanen Lappens, Untere Extremität
82.89.11↔	Knöcherner Refixation von Bänder der Handwurzel und Mittelhand	83.82.39↔	Transplantation eines osteomyokutanen oder osteofasziokutanen Lappens, Andere Lokalisation
82.89.12↔	Knöcherner Refixation von sonstigen Bänder der Hand	83.82.40↔	Transplantation eines sonstigen Lappentransplantates mit mikrovaskulärer Anastomosierung aus Muskel oder Faszie, Kopf und Hals
82.89.13↔	Gelenkübergreifende Weichteildistraktion bei kongenitalen Anomalien der Hand	83.82.41↔	Transplantation eines sonstigen Lappentransplantates mit mikrovaskulärer Anastomosierung aus Muskel oder Faszie, Schulter und Axilla
82.89.14↔	Radialisierung bei kongenitalen Anomalien der Hand	83.82.42↔	Transplantation eines sonstigen Lappentransplantates mit mikrovaskulärer Anastomosierung aus Muskel oder Faszie, Oberarm und Ellenbogen
82.89.15↔	Resektion von Schnürringen mit plastischer Rekonstruktion bei kongenitalen Anomalien der Hand		
82.89.16↔	Transfer einer Zehe als Fingerersatz		
83.43.10↔	Entnahme eines myokutanen Lappens zur Transplantation		
83.43.11↔	Entnahme eines osteomyokutanen oder osteofasziokutanen Lappens zur Transplantation		
83.43.12↔	Entnahme eines sonstigen Lappentransplantates mit mikrovaskulärer Anastomosierung aus Muskel oder Faszie		
83.43.99↔	Exzision von Muskel oder Faszie zur Transplantation, sonstige		
83.82.10↔	Faszientransplantation, Kopf und Hals		
83.82.11↔	Faszientransplantation, Schulter und Axilla		
83.82.12↔	Faszientransplantation, Oberarm und Ellenbogen		
83.82.13↔	Faszientransplantation, Unterarm		
83.82.14↔	Faszientransplantation, Brustwand, Bauch und Rücken		
83.82.15↔	Faszientransplantation, Leisten- und Genitalregion und Gesäss		
83.82.16↔	Faszientransplantation, Untere Extremität		

83.82.43↔	Transplantation eines sonstigen Lappentransplantates mit mikrovaskulärer Anastomosierung aus Muskel oder Faszie, Unterarm	86.74.21↔	Kleinflächige Verschiebe-Rotationsplastik am Hals
83.82.44↔	Transplantation eines sonstigen Lappentransplantates mit mikrovaskulärer Anastomosierung aus Muskel oder Faszie, Brustwand, Bauch und Rücken	86.74.22↔	Kleinflächige Verschiebe-Rotationsplastik an Schulter und Oberarm
83.82.45↔	Transplantation eines sonstigen Lappentransplantates mit mikrovaskulärer Anastomosierung aus Muskel oder Faszie, Leisten- und Genitalregion und Gesäss	86.74.23↔	Kleinflächige Verschiebe-Rotationsplastik am Unterarm
83.82.46↔	Transplantation eines sonstigen Lappentransplantates mit mikrovaskulärer Anastomosierung aus Muskel oder Faszie, Untere Extremität	86.74.25↔	Kleinflächige Verschiebe-Rotationsplastik an Brustwand und Rücken
83.82.47↔	Transplantation eines sonstigen Lappentransplantates mit mikrovaskulärer Anastomosierung aus Muskel oder Faszie, Andere Lokalisation	86.74.26↔	Kleinflächige Verschiebe-Rotationsplastik an der Bauchregion
83.82.99↔	Muskel- oder Faszientransplantation, sonstige	86.74.27↔	Kleinflächige Verschiebe-Rotationsplastik an der Leisten- und Genitalregion
86.62.10↔	Kleinflächiges Spalthauttransplantat an die Hand	86.74.28↔	Kleinflächige Verschiebe-Rotationsplastik am Gesäss
86.62.20↔	Grossflächiges Spalthauttransplantat an die Hand	86.74.29↔	Kleinflächige Verschiebe-Rotationsplastik, an andere Lokalisationen
86.62.99↔	Sonstiges Hauttransplantat an die Hand, sonstiges	86.74.2a↔	Kleinflächige Verschiebe-Rotationsplastik an Oberschenkel und Unterschenkel
86.63.10↔	Kleinflächiges Vollhauttransplantat an den Kopf (außer Lippe und Mund)	86.74.2b↔	Kleinflächige Verschiebe-Rotationsplastik am Fuss
86.63.11↔	Kleinflächiges Vollhauttransplantat an den Hals	86.74.30↔	Kleinflächige Transpositionsplastik am Kopf (außer Lippe und Mund)
86.63.12↔	Kleinflächiges Vollhauttransplantat an Schulter und Oberarm	86.74.31↔	Kleinflächige Transpositionsplastik am Hals
86.63.13↔	Kleinflächiges Vollhauttransplantat an den Unterarm	86.74.32↔	Kleinflächige Transpositionsplastik an Schulter und Oberarm
86.63.15↔	Kleinflächiges Vollhauttransplantat an Brustwand, Bauch und Rücken	86.74.33↔	Kleinflächige Transpositionsplastik am Unterarm
86.63.16↔	Kleinflächiges Vollhauttransplantat an die Leisten- und Genitalregion	86.74.34↔	Kleinflächige Transpositionsplastik am Brustwand und Rücken
86.63.17↔	Kleinflächiges Vollhauttransplantat an das Gesäss	86.74.35↔	Kleinflächige Transpositionsplastik an der Bauchregion
86.63.18↔	Kleinflächiges Vollhauttransplantat an Oberschenkel und Unterschenkel	86.74.36↔	Kleinflächige Transpositionsplastik an der Leisten- und Genitalregion
86.63.19↔	Kleinflächiges Vollhauttransplantat an andere Lokalisation	86.74.37↔	Kleinflächige Transpositionsplastik am Gesäss
86.63.1a↔	Kleinflächiges Vollhauttransplantat am Fuss	86.74.38↔	Kleinflächige Transpositionsplastik an Oberschenkel und Unterschenkel
86.63.20↔	Grossflächiges Vollhauttransplantat an den Kopf (ausser Lippe und Mund)	86.74.39↔	Kleinflächige Transpositionsplastik, an andere Lokalisationen
86.63.21↔	Grossflächiges Vollhauttransplantat an den Hals	86.74.3a↔	Kleinflächige Transpositionsplastik am Fuss
86.63.22↔	Grossflächiges Vollhauttransplantat an Schulter und Oberarm	86.74.40↔	Kleinflächige Insellappenplastik am Kopf (außer Lippe und Mund)
86.63.23↔	Grossflächiges Vollhauttransplantat an den Unterarm	86.74.41↔	Kleinflächige Insellappenplastik am Hals
86.63.25↔	Grossflächiges Vollhauttransplantat an Brustwand, Bauch und Rücken	86.74.42↔	Kleinflächige Insellappenplastik an Schulter und Oberarm
86.63.26↔	Grossflächiges Vollhauttransplantat an die Leisten- und Genitalregion	86.74.43↔	Kleinflächige Insellappenplastik am Unterarm
86.63.27↔	Grossflächiges Vollhauttransplantat an das Gesäss	86.74.44↔	Kleinflächige Insellappenplastik an Brustwand und Rücken
86.63.28↔	Grossflächiges Vollhauttransplantat an Oberschenkel und Unterschenkel	86.74.45↔	Kleinflächige Insellappenplastik an der Bauchregion
86.63.29↔	Grossflächiges Vollhauttransplantat, andere Lokalisation	86.74.46↔	Kleinflächige Insellappenplastik an der Leisten- und Genitalregion
86.63.2a↔	Grossflächiges Vollhauttransplantat an den Fuss	86.74.47↔	Kleinflächige Insellappenplastik am Gesäss
86.63.99↔	Vollhauttransplantat an andere Lokalisationen, sonstige	86.74.48↔	Kleinflächige Insellappenplastik an Oberschenkel und Unterschenkel
86.71↔	Herauspräparieren und Vorbereiten von gestielten oder freien Lappen	86.74.49↔	Kleinflächige Insellappenplastik, an andere Lokalisationen
86.72↔	Verschiebung eines gestielten Lappens	86.74.4a↔	Kleinflächige Insellappenplastik am Fuss
86.73.00↔	Anbringen von gestieltem oder freiem Lappen an die Hand, n.n.bez.	86.74.99↔	Anbringen von gestieltem oder freiem Lappen an andere Lokalisationen, sonstige
86.73.11↔	Kleinflächige Verschiebe-Rotationsplastik an die Hand	86.75.10↔	Revision von gestieltem oder freiem Lappen oder freiem Hauttransplantat des Kopfes
86.73.12↔	Kleinflächige Transpositionsplastik an die Hand	86.75.11↔	Revision von gestieltem oder freiem Lappen oder freiem Hauttransplantat des Halses
86.73.13↔	Kleinflächige Insellappenplastik an die Hand	86.75.12↔	Revision von gestieltem oder freiem Lappen oder freiem Hauttransplantat von Schulter und Oberarm
86.73.20↔	Grossflächige Dehnungsplastik an der Hand	86.75.13↔	Revision von gestieltem oder freiem Lappen oder freiem Hauttransplantat des Unterarmes
86.73.21↔	Grossflächige Verschiebe-Rotationsplastik an der Hand	86.75.14↔	Revision von gestieltem oder freiem Lappen oder freiem Hauttransplantat der Hand
86.73.22↔	Grossflächige Transpositionsplastik an der Hand	86.75.15↔	Revision von gestieltem oder freiem Lappen oder freiem Hauttransplantat der Brustwand und Rücken
86.73.23↔	Grossflächige Insellappenplastik an der Hand	86.75.16↔	Revision von gestieltem oder freiem Lappen oder freiem Hauttransplantat der Bauchregion
86.73.24↔	Grossflächige Z-Plastik an der Hand	86.75.17↔	Revision von gestieltem oder freiem Lappen oder freiem Hauttransplantat der unteren Extremität
86.73.29↔	Sonstige lokale Lappenplastik an die Hand	86.75.19↔	Revision von gestieltem oder freiem Lappen oder freiem Hauttransplantat anderer Lokalisation
86.73.30↔	Anbringen von freiem Lappen mit mikrovaskulärer Anastomosierung an die Hand	86.75.99↔	Revision von gestieltem oder freiem Lappen, sonstige
86.73.40↔	Anbringen von gestieltem regionalem oder gestieltem Fernlappen an die Hand	86.76.10↔	Grossflächige Dehnungsplastik am Kopf (ausser Lippe und Mund)
86.73.80↔	Kombinierte plastische Eingriffe an Haut und Unterhaut der Hand	86.76.11↔	Grossflächige Dehnungsplastik am Hals
86.73.99↔	Anbringen von gestielten oder freien Lappen an die Hand, sonstige	86.76.12↔	Grossflächige Dehnungsplastik an Schulter und Oberarm
86.74.20↔	Kleinflächige Verschiebe-Rotationsplastik am Kopf (außer Lippe und Mund)	86.76.13↔	Grossflächige Dehnungsplastik am Unterarm
		86.76.14↔	Grossflächige Dehnungsplastik an Brustwand und Rücken
		86.76.15↔	Grossflächige Dehnungsplastik an der Bauchregion

86.76.16↔	Grossflächige Dehnungsplastik an der Leisten- und Genitalregion	86.78.13↔	Anbringen von freiem Lappen mit mikrovaskulärer Anastomosierung am Unterarm
86.76.17↔	Grossflächige Dehnungsplastik am Gesäss	86.78.14↔	Anbringen von freiem Lappen mit mikrovaskulärer Anastomosierung an Brustwand und Rücken
86.76.19↔	Grossflächige Dehnungsplastik, andere Lokalisation	86.78.15↔	Anbringen von freiem Lappen mit mikrovaskulärer Anastomosierung an Bauchregion
86.76.1a↔	Grossflächige Dehnungsplastik an Oberschenkel und Unterschenkel	86.78.16↔	Anbringen von freiem Lappen mit mikrovaskulärer Anastomosierung an der Leisten- und Genitalregion
86.76.1b↔	Grossflächige Dehnungsplastik am Fuss	86.78.17↔	Anbringen von freiem Lappen mit mikrovaskulärer Anastomosierung am Gesäss
86.76.20↔	Grossflächige Verschiebe-Rotationsplastik am Kopf (ausser Lippe und Mund)	86.78.18↔	Anbringen von freiem Lappen mit mikrovaskulärer Anastomosierung an der unteren Extremität
86.76.21↔	Grossflächige Verschiebe-Rotationsplastik am Hals	86.78.19↔	Anbringen von freiem Lappen mit mikrovaskulärer Anastomosierung an andere Lokalisation
86.76.22↔	Grossflächige Verschiebe-Rotationsplastik an Schulter und Oberarm	86.78.20↔	Anbringen von gestieltem regionalem Lappen oder gestieltem Fernlappen am Kopf (außer Lippe und Mund)
86.76.23↔	Grossflächige Verschiebe-Rotationsplastik am Unterarm	86.78.21↔	Anbringen von gestieltem regionalem Lappen oder gestieltem Fernlappen am Hals
86.76.24↔	Grossflächige Verschiebe-Rotationsplastik an Brustwand und Rücken	86.78.22↔	Anbringen von gestieltem regionalem Lappen oder gestieltem Fernlappen an Schulter und Oberarm
86.76.25↔	Grossflächige Verschiebe-Rotationsplastik an der Bauchregion	86.78.23↔	Anbringen von gestieltem regionalem Lappen oder gestieltem Fernlappen am Unterarm
86.76.26↔	Grossflächige Verschiebe-Rotationsplastik an der Leisten- und Genitalregion	86.78.24↔	Anbringen von gestieltem regionalem Lappen oder gestieltem Fernlappen an Brustwand und Rücken
86.76.27↔	Grossflächige Verschiebe-Rotationsplastik am Gesäss	86.78.25↔	Anbringen von gestieltem regionalem Lappen oder gestieltem Fernlappen an die Bauchregion
86.76.28↔	Grossflächige Verschiebe-Rotationsplastik an Oberschenkel und Unterschenkel	86.78.26↔	Anbringen von gestieltem regionalem Lappen oder gestieltem Fernlappen an der Leisten- und Genitalregion
86.76.29↔	Grossflächige Verschiebe-Rotationsplastik, andere Lokalisation	86.78.27↔	Anbringen von gestieltem regionalem Lappen oder gestieltem Fernlappen am Gesäss
86.76.2a↔	Grossflächige Verschiebe-Rotationsplastik am Fuss	86.78.28↔	Anbringen von gestieltem regionalem Lappen oder gestieltem Fernlappen an der unteren Extremität
86.76.30↔	Grossflächige Transpositionsplastik am Kopf (ausser Lippe und Mund)	86.78.29↔	Anbringen von gestieltem regionalem Lappen oder gestieltem Fernlappen an andere Lokalisation
86.76.31↔	Grossflächige Transpositionsplastik am Hals	86.78.40↔	Anbringen von sonstigem gestielten oder freien Lappen am Kopf (außer Lippe und Mund)
86.76.32↔	Grossflächige Transpositionsplastik an Schulter und Oberarm	86.78.41↔	Anbringen von sonstigem gestielten oder freien Lappen am Hals
86.76.33↔	Grossflächige Transpositionsplastik am Unterarm	86.78.42↔	Anbringen von sonstigem gestielten oder freien Lappen an Schulter und Oberarm
86.76.34↔	Grossflächige Transpositionsplastik an Brustwand und Rücken	86.78.43↔	Anbringen von sonstigem gestielten oder freien Lappen am Unterarm
86.76.35↔	Grossflächige Transpositionsplastik an der Bauchregion	86.78.44↔	Anbringen von sonstigem gestielten oder freien Lappen an Brustwand und Rücken
86.76.36↔	Grossflächige Transpositionsplastik an der Leisten- und Genitalregion	86.78.45↔	Anbringen von sonstigem gestielten oder freien Lappen an die Bauchregion
86.76.37↔	Grossflächige Transpositionsplastik am Gesäss	86.78.46↔	Anbringen von sonstigem gestielten oder freien Lappen an der Leisten- und Genitalregion
86.76.38↔	Grossflächige Transpositionsplastik an Oberschenkel und Unterschenkel	86.78.47↔	Anbringen von sonstigem gestielten oder freien Lappen am Gesäss
86.76.39↔	Grossflächige Transpositionsplastik, andere Lokalisation	86.78.48↔	Anbringen von sonstigem gestielten oder freien Lappen an der unteren Extremität
86.76.3a↔	Grossflächige Transpositionsplastik am Fuss	86.78.49↔	Anbringen von sonstigem gestielten oder freien Lappen an andere Lokalisation
86.76.40↔	Grossflächige Insellappenplastik am Kopf (ausser Lippe und Mund)	86.88.10↔	Kleinflächige Weichteildeckung durch kultivierte Keratinozyten am Kopf
86.76.41↔	Grossflächige Insellappenplastik am Hals	86.88.11↔	Kleinflächige Weichteildeckung durch kultivierte Keratinozyten am Hals
86.76.42↔	Grossflächige Insellappenplastik an Schulter und Oberarm	86.88.12↔	Kleinflächige Weichteildeckung durch kultivierte Keratinozyten an Schulter und Oberarm
86.76.43↔	Grossflächige Insellappenplastik am Unterarm	86.88.13↔	Kleinflächige Weichteildeckung durch kultivierte Keratinozyten am Unterarm
86.76.44↔	Grossflächige Insellappenplastik an Brustwand und Rücken	86.88.14↔	Kleinflächige Weichteildeckung durch kultivierte Keratinozyten an der Hand
86.76.45↔	Grossflächige Insellappenplastik an der Bauchregion	86.88.15↔	Kleinflächige Weichteildeckung durch kultivierte Keratinozyten am Brustwand und Rücken
86.76.46↔	Grossflächige Insellappenplastik an der Leisten- und Genitalregion	86.88.16↔	Kleinflächige Weichteildeckung durch kultivierte Keratinozyten an der Bauchregion
86.76.47↔	Grossflächige Insellappenplastik am Gesäss	86.88.17↔	Kleinflächige Weichteildeckung durch kultivierte Keratinozyten an der unteren Extremität
86.76.48↔	Grossflächige Insellappenplastik an Oberschenkel und Unterschenkel	86.88.19↔	Kleinflächige Weichteildeckung durch kultivierte Keratinozyten an anderer Lokalisation
86.76.49↔	Grossflächige Insellappenplastik, andere Lokalisation	86.88.20↔	Kleinflächige temporäre Weichteildeckung durch Kombination mehrerer Verfahren am Kopf
86.76.4a↔	Grossflächige Insellappenplastik am Fuss		
86.76.99↔	Anbringen von gestieltem oder freiem Lappen an anderen Lokalisationen, grossflächig, sonstige		
86.77.10↔	Sonstige lokale Lappenplastik am Kopf (außer Lippe und Mund)		
86.77.11↔	Sonstige lokale Lappenplastik am Hals		
86.77.12↔	Sonstige lokale Lappenplastik an Schulter und Oberarm		
86.77.13↔	Sonstige lokale Lappenplastik am Unterarm		
86.77.14↔	Sonstige lokale Lappenplastik an Brustwand und Rücken		
86.77.15↔	Sonstige lokale Lappenplastik an der Bauchregion		
86.77.16↔	Sonstige lokale Lappenplastik an der Leisten- und Genitalregion		
86.77.17↔	Sonstige lokale Lappenplastik am Gesäss		
86.77.18↔	Sonstige lokale Lappenplastik an Oberschenkel und Unterschenkel		
86.77.19↔	Sonstige lokale Lappenplastik, an andere Lokalisationen		
86.77.1a↔	Sonstige lokale Lappenplastik am Fuss		
86.78.10↔	Anbringen von freiem Lappen mit mikrovaskulärer Anastomosierung am Kopf (außer Lippe und Mund)		
86.78.11↔	Anbringen von freiem Lappen mit mikrovaskulärer Anastomosierung am Hals		
86.78.12↔	Anbringen von freiem Lappen mit mikrovaskulärer Anastomosierung an Schulter und Oberarm		

86.88.21↔	Kleinflächige temporäre Weichteildeckung durch Kombination mehrerer Verfahren am Hals	86.88.43↔	Grossflächige temporäre Weichteildeckung durch Kombination mehrerer Verfahren am Unterarm
86.88.22↔	Kleinflächige temporäre Weichteildeckung durch Kombination mehrerer Verfahren an Schulter und Oberarm	86.88.44↔	Grossflächige temporäre Weichteildeckung durch Kombination mehrerer Verfahren an der Hand
86.88.23↔	Kleinflächige temporäre Weichteildeckung durch Kombination mehrerer Verfahren am Unterarm	86.88.45↔	Grossflächige temporäre Weichteildeckung durch Kombination mehrerer Verfahren an Brustwand und Rücken
86.88.24↔	Kleinflächige temporäre Weichteildeckung durch Kombination mehrerer Verfahren an der Hand	86.88.46↔	Grossflächige temporäre Weichteildeckung durch Kombination mehrerer Verfahren an der Bauchregion
86.88.25↔	Kleinflächige temporäre Weichteildeckung durch Kombination mehrerer Verfahren an Brustwand und Rücken	86.88.47↔	Grossflächige temporäre Weichteildeckung durch Kombination mehrerer Verfahren an der unteren Extremität
86.88.26↔	Kleinflächige temporäre Weichteildeckung durch Kombination mehrerer Verfahren an der Bauchregion	86.88.49↔	Grossflächige temporäre Weichteildeckung durch Kombination mehrerer Verfahren, andere Lokalisation
86.88.27↔	Kleinflächige temporäre Weichteildeckung durch Kombination mehrerer Verfahren an der unteren Extremität	86.88.90↔	Sonstige temporäre Weichteildeckung am Kopf
86.88.29↔	Kleinflächige temporäre Weichteildeckung durch Kombination mehrerer Verfahren an anderer Lokalisation	86.88.91↔	Sonstige temporäre Weichteildeckung am Hals
86.88.30↔	Grossflächige Weichteildeckung durch kultivierte Keratinozyten an anderen Teilen des Kopfes	86.88.92↔	Sonstige temporäre Weichteildeckung an Schulter und Oberarm
86.88.31↔	Grossflächige Weichteildeckung durch kultivierte Keratinozyten am Hals	86.88.93↔	Sonstige temporäre Weichteildeckung am Unterarm
86.88.32↔	Grossflächige Weichteildeckung durch kultivierte Keratinozyten an Schulter und Oberarm	86.88.94↔	Sonstige temporäre Weichteildeckung an der Hand
86.88.33↔	Grossflächige Weichteildeckung durch kultivierte Keratinozyten am Unterarm	86.88.95↔	Sonstige temporäre Weichteildeckung an Brustwand und Rücken
86.88.34↔	Grossflächige Weichteildeckung durch kultivierte Keratinozyten an der Hand	86.88.96↔	Sonstige temporäre Weichteildeckung an der Bauchregion
86.88.35↔	Grossflächige Weichteildeckung durch kultivierte Keratinozyten an Brustwand und Rücken	86.88.97↔	Sonstige temporäre Weichteildeckung an der unteren Extremität
86.88.36↔	Grossflächige Weichteildeckung durch kultivierte Keratinozyten an der Bauchregion	86.89.80↔	Revision einer Hautplastik am Kopf
86.88.37↔	Grossflächige Weichteildeckung durch kultivierte Keratinozyten an der unteren Extremität	86.89.84↔	Revision einer Hautplastik am Unterarm
86.88.39↔	Grossflächige Weichteildeckung durch kultivierte Keratinozyten, an andere Lokalisation	86.89.85↔	Revision einer Hautplastik an der Hand
86.88.40↔	Grossflächige temporäre Weichteildeckung durch Kombination mehrerer Verfahren an anderen Teilen des Kopfes	86.89.87↔	Revision einer Hautplastik an der Leisten- und Genitalregion und am Gesäss
86.88.41↔	Grossflächige temporäre Weichteildeckung durch Kombination mehrerer Verfahren am Hals	86.89.88↔	Revision einer Hautplastik an der unteren Extremität
86.88.42↔	Grossflächige temporäre Weichteildeckung durch Kombination mehrerer Verfahren an Schulter und Oberarm	86.89.89↔	Revision einer Hautplastik an anderer Lokalisation
		86.91↔	Exzision von Haut zur Transplantation
		86.93.10↔	Einsetzen eines Gewebeexpanders am Kopf
		86.93.11↔	Einsetzen eines Gewebeexpanders am Hals
		86.93.12↔	Einsetzen eines Gewebeexpanders an Schulter und Oberarm
		86.93.13↔	Einsetzen eines Gewebeexpanders am Unterarm
		86.93.14↔	Einsetzen eines Gewebeexpanders an der Hand
		86.93.15↔	Einsetzen eines Gewebeexpanders an Brustwand und Rücken
		86.93.16↔	Einsetzen eines Gewebeexpanders an der Bauchregion
		86.93.18↔	Einsetzen eines Gewebeexpanders an der unteren Extremität
		86.93.99↔	Einsetzen eines Gewebeexpanders, sonstige

Prozedur J02-4

40.40↔	Neck dissection, n.n.bez.	40.41.13↔	Selektive (funktionelle) Neck dissection, posterolateral (Region II-V)
40.41.00↔	Radikale Neck dissection, n.n.bez.	40.41.14↔	Selektive (funktionelle) Neck dissection, central (Region VI)
40.41.10↔	Selektive (funktionelle) Neck dissection, supraomohyoid (Region I-III)	40.41.20↔	Radikale Neck dissection (inkl. modifiziert)
40.41.11↔	Selektive (funktionelle) Neck dissection, lateral (Region II-IV)	40.41.21↔	Erweiterte radikale Neck dissection
40.41.12↔	Selektive (funktionelle) Neck dissection, anterolateral (Region I-IV)	40.41.99↔	Radikale Neck dissection, sonstige

Prozedur J02-5

16.98.11↔	Rekonstruktion der Orbitawand mit mikrovaskulärem Lappen	25.3x.34↔	Vollständige Pelviglossektomie, transoraler Zugang, Rekonstruktion mit freiem mikrovaskulär-anastomosierten Transplantat
18.71.14↔	Ohrmuschelaufbau, partiell mit mikrovaskulärem Lappen	25.3x.44↔	Vollständige Pelviglossektomie, transmandibulärer Zugang, Rekonstruktion mit freiem mikrovaskulär-anastomosierten Transplantat
18.71.24↔	Ohrmuschelaufbau, total mit mikrovaskulärem Lappen	25.3x.54↔	Vollständige Pelviglossomandibulektomie, Rekonstruktion mit freiem mikrovaskulär-anastomosierten Transplantat
25.2x.14↔	Partielle Glossektomie, transoraler Zugang, Rekonstruktion mit freiem mikrovaskulär-anastomosierten Transplantat	25.4x.14↔	Radikale Glossektomie, transoraler Zugang, Rekonstruktion mit freiem mikrovaskulär-anastomosierten Transplantat
25.2x.24↔	Partielle Glossektomie, transmandibulärer Zugang, Rekonstruktion mit freiem mikrovaskulär-anastomosierten Transplantat	25.4x.24↔	Radikale Glossektomie, transmandibulärer Zugang, Rekonstruktion mit freiem mikrovaskulär-anastomosierten Transplantat
25.2x.34↔	Pelviglossektomie, transoraler Zugang, Rekonstruktion mit freiem mikrovaskulär-anastomosierten Transplantat	25.4x.34↔	Radikale Pelviglossektomie, transoraler Zugang, Rekonstruktion mit freiem mikrovaskulär-anastomosierten Transplantat
25.2x.44↔	Pelviglossektomie, transmandibulärer Zugang, Rekonstruktion mit freiem mikrovaskulär-anastomosierten Transplantat	25.4x.44↔	Radikale Pelviglossektomie, transmandibulärer Zugang, Rekonstruktion mit freiem mikrovaskulär-anastomosierten Transplantat
25.2x.54↔	Pelviglossomandibulektomie, Rekonstruktion mit freiem mikrovaskulär-anastomosierten Transplantat	25.4x.54↔	Radikale Pelviglossomandibulektomie, Rekonstruktion mit freiem mikrovaskulär-anastomosierten Transplantat
25.3x.14↔	Vollständige Glossektomie, transoraler Zugang, Rekonstruktion mit freiem mikrovaskulär-anastomosierten Transplantat		
25.3x.24↔	Vollständige Glossektomie, transmandibulärer Zugang, Rekonstruktion mit freiem mikrovaskulär-anastomosierten Transplantat		

27.57.10↔	Anbringen eines freien mikrovaskulär-anastomosierten Transplantats an Lippe und Mund	83.82.43↔	Transplantation eines sonstigen Lappentransplantates mit mikrovaskulärer Anastomosierung aus Muskel oder Faszie, Unterarm
27.59.40↔	Sonstige plastische Rekonstruktion an Lippe und Mund mit freiem mikrovaskulär-anastomosierten Transplantat	83.82.44↔	Transplantation eines sonstigen Lappentransplantates mit mikrovaskulärer Anastomosierung aus Muskel oder Faszie, Brustwand, Bauch und Rücken
29.33.12↔	Partielle Pharyngektomie, Rekonstruktion mit freiem mikrovaskulär-anastomosierten Transplantat	83.82.45↔	Transplantation eines sonstigen Lappentransplantats mit mikrovaskulärer Anastomosierung aus Muskel oder Faszie, Leisten- und Genitalregion und Gesäss
29.33.21↔	Totale Pharyngektomie, Rekonstruktion mit freiem mikrovaskulär-anastomosierten Transplantat, freiem Darmtransplantat oder Magenhochzug	83.82.46↔	Transplantation eines sonstigen Lappentransplantates mit mikrovaskulärer Anastomosierung aus Muskel oder Faszie, Untere Extremität
29.4x.12↔	Plastische Rekonstruktion am Pharynx, mit mikrovaskulär anastomosiertem Transplantat, Darmtransplantat oder Magenhochzug	83.82.47↔	Transplantation eines sonstigen Lappentransplantates mit mikrovaskulärer Anastomosierung aus Muskel oder Faszie, Andere Lokalisation
30.3x.15↔	Vollständige Laryngektomie, Rekonstruktion mit freiem mikrovaskulär-anastomosierten Transplantat	85.89.21↔	Deep inferior epigastric perforator flap (DIEP)
30.4x.15↔	Radikale Laryngektomie, mit Pharyngektomie, Rekonstruktion mit freiem mikrovaskulär-anastomosierten Transplantat	85.89.22↔	Superficial inferior epigastric artery flap (SIEA)
30.4x.25↔	Radikale Laryngektomie, mit Pharyngektomie und Schilddrüsenresektion, Rekonstruktion mit freiem mikrovaskulär-anastomosierten Transplantat	85.89.24↔	Superior gluteal artery perforator flap (S-GAP)
76.31.20↔	Partielle Mandibulektomie, Rekonstruktion mit mikrovaskulär-anastomosiertem Transplantat	85.89.25↔	Inferior gluteal artery perforator flap (I-GAP)
76.39.10↔	Partielle Ostektomie an anderen Gesichtsschädelknochen, Rekonstruktion mit mikrovaskulär-anastomosiertem Transplantat	86.73.30↔	Anbringen von freiem Lappen mit mikrovaskulärer Anastomosierung an die Hand
76.41.10↔	Totale Mandibulektomie mit gleichzeitiger Rekonstruktion, Rekonstruktion mit mikrovaskulär-anastomosiertem Transplantat	86.78.10↔	Anbringen von freiem Lappen mit mikrovaskulärer Anastomosierung am Kopf (außer Lippe und Mund)
76.43.10↔	Sonstige Rekonstruktion der Mandibula mit mikrovaskulär-anastomosiertem Transplantat	86.78.11↔	Anbringen von freiem Lappen mit mikrovaskulärer Anastomosierung am Hals
76.44.10↔	Totale Ostektomie an anderen Gesichtsschädelknochen, Rekonstruktion mit mikrovaskulär-anastomosiertem Transplantat	86.78.12↔	Anbringen von freiem Lappen mit mikrovaskulärer Anastomosierung an Schulter und Oberarm
76.46.10↔	Sonstige Rekonstruktion an anderen Gesichtsschädelknochen mit mikrovaskulär-anastomosiertem Transplantat	86.78.13↔	Anbringen von freiem Lappen mit mikrovaskulärer Anastomosierung am Unterarm
83.43.12↔	Entnahme eines sonstigen Lappentransplantates mit mikrovaskulärer Anastomosierung aus Muskel oder Faszie	86.78.14↔	Anbringen von freiem Lappen mit mikrovaskulärer Anastomosierung an Brustwand und Rücken
83.82.40↔	Transplantation eines sonstigen Lappentransplantates mit mikrovaskulärer Anastomosierung aus Muskel oder Faszie, Kopf und Hals	86.78.15↔	Anbringen von freiem Lappen mit mikrovaskulärer Anastomosierung an Bauchregion
83.82.41↔	Transplantation eines sonstigen Lappentransplantates mit mikrovaskulärer Anastomosierung aus Muskel oder Faszie, Schulter und Axilla	86.78.16↔	Anbringen von freiem Lappen mit mikrovaskulärer Anastomosierung an der Leisten- und Genitalregion
83.82.42↔	Transplantation eines sonstigen Lappentransplantates mit mikrovaskulärer Anastomosierung aus Muskel oder Faszie, Oberarm und Ellenbogen	86.78.17↔	Anbringen von freiem Lappen mit mikrovaskulärer Anastomosierung am Gesäss
		86.78.18↔	Anbringen von freiem Lappen mit mikrovaskulärer Anastomosierung an der unteren Extremität

Prozedur J02-6

85.89.10↔	Mammoplastik mit freiem Haut-Muskel-Transplantat	85.89.23↔	Muskulokutane Gracilis-Lappenplastik
85.89.11↔	Mammoplastik mit gestieltem Haut-Muskel-Transplantat (myokutaner Lappen), ohne Prothesenimplantation	85.89.24↔	Superior gluteal artery perforator flap (S-GAP)
85.89.20↔	Mammoplastik mittels Lappenplastik mit mikrovaskulärer Anastomosierung, n.n.bez.	85.89.25↔	Inferior gluteal artery perforator flap (I-GAP)
85.89.21↔	Deep inferior epigastric perforator flap (DIEP)	85.89.29↔	Mammoplastik mittels Lappenplastik mit mikrovaskulärer Anastomosierung, sonstige
85.89.22↔	Superficial inferior epigastric artery flap (SIEA)		

Prozedur J02-7

86.22.10‡↔	Grossflächiges Débridement von Wunde, Infektion oder Verbrennung durch Exzision am Kopf (ausser Lippe und Mund)	86.22.27‡↔	Grossflächiges Débridement von Wunde, Infektion oder Verbrennung durch Exzision mit Einlegen eines Medikamententrägers an der Leisten- und Genitalregion
86.22.17‡↔	Grossflächiges Débridement von Wunde, Infektion oder Verbrennung durch Exzision an der Leisten- und Genitalregion	86.22.28‡↔	Grossflächiges Débridement von Wunde, Infektion oder Verbrennung durch Exzision mit Einlegen eines Medikamententrägers an der unteren Extremität
86.22.18‡↔	Grossflächiges Débridement von Wunde, Infektion oder Verbrennung durch Exzision an der unteren Extremität	86.22.29‡↔	Grossflächiges Débridement von Wunde, Infektion oder Verbrennung durch Exzision mit Einlegen eines Medikamententrägers, andere Lokalisation
86.22.19‡↔	Grossflächiges Débridement von Wunde, Infektion oder Verbrennung durch Exzision, andere Lokalisation	86.22.40‡↔	Epifasziale Nekrosektomie oder tangentielle Exzision bei Verbrennungen und Verätzungen
86.22.20‡↔	Grossflächiges Débridement von Wunde, Infektion oder Verbrennung durch Exzision mit Einlegen eines Medikamententrägers am Kopf (ausser Lippe)		

ADRG J03 Eingriffe an der Haut der unteren Extremität bei Ulkus oder Infektion / Entzündung

Hauptdiagnose in Tabelle J03-1 und mindestens eine Diagnose in Tabelle J03-2 und mindestens eine Prozedur in Tabelle J03-3

DRG J03A Eingriffe an der Haut der unteren Extremität bei Ulkus oder Infektion / Entzündung mit äusserst schweren CC

PCCL > 3

DRG J03B Eingriffe an der Haut der unteren Extremität bei Ulkus oder Infektion / Entzündung

Hauptdiagnose J03-1

B35.3	Tinea pedis	L89.25	Dekubitus 3. Grades: Sitzbein
C43.7	Bösartig Melanom untere Extremität, einschl Hüfte	L89.26	Dekubitus 3. Grades: Trochanter
C44.7	Sonst BNB: Haut der unteren Extremität, einschl Hüfte	L89.27	Dekubitus 3. Grades: Ferse
D03.7	Melanoma in situ untere Extremität, einschl Hüfte	L89.28	Dekubit 3. Gr, sonst Lokal unt Extremität
D04.7	Ca in situ Haut untere Extremität, einschl Hüfte	L89.29	Dekubit 3. Gr, sonst u nnbez Lokaöisationen
D22.7	Melanozytennävus untere Extremität, einschl Hüfte	L89.30	Dekubitus 4. Grades: Kopf
D23.7	So gutart Neubild Haut unt Extrem, einschl Hüfte	L89.31	Dekubitus 4. Grades: Obere Extremität
L03.02	Phlegmone Zehen	L89.32	Dekubitus 4. Grades: Dornfortsätze
L03.10	Phlegmone obere Extremität	L89.33	Dekubitus 4. Grades: Beckenkamm
L03.11	Phlegmone untere Extremität	L89.34	Dekubitus 4. Grades: Kreuzbein
L03.2	Phlegmone Gesicht	L89.35	Dekubitus 4. Grades: Sitzbein
L03.3	Phlegmone Rumpf	L89.36	Dekubitus 4. Grades: Trochanter
L03.8	Phlegmone an sonstigen Lokalisationen	L89.37	Dekubitus 4. Grades: Ferse
L89.00	Dekubitus 1. Grades: Kopf	L89.38	Dekubit 4. Gr, sonst Lokal unt Extremität
L89.01	Dekubitus 1. Grades: Obere Extremität	L89.39	Dekubit 4. Gr, sonst u nnbez Lokalisationen
L89.02	Dekubitus 1. Grades: Dornfortsätze	L89.90	Dekubitus, Grad nicht näher bezeichnet: Kopf
L89.03	Dekubitus 1. Grades: Beckenkamm	L89.91	Dekubitus, Grad nicht näher bezeichnet: Obere Extremität
L89.04	Dekubitus 1. Grades: Kreuzbein	L89.92	Dekubitus, Grad nicht näher bezeichnet: Dornfortsätze
L89.05	Dekubitus 1. Grades: Sitzbein	L89.93	Dekubitus, Grad nicht näher bezeichnet: Beckenkamm
L89.06	Dekubitus 1. Grades: Trochanter	L89.94	Dekubitus, Grad nicht näher bezeichnet: Kreuzbein
L89.07	Dekubitus 1. Grades: Ferse	L89.95	Dekubitus, Grad nicht näher bezeichnet: Sitzbein
L89.08	Dekubit 1. Gr, sonst Lokal unt Extremität	L89.96	Dekubitus, Grad nicht näher bezeichnet: Trochanter
L89.09	Dekubit 1. Gr, sonst u nnbez Lokaöisationen	L89.97	Dekubitus, Grad nicht näher bezeichnet: Ferse
L89.10	Dekubitus 2. Grades: Kopf	L89.98	Dekubit, Grad nnbez, sonst Lokalisationen d unt Extremität
L89.11	Dekubitus 2. Grades: Obere Extremität	L89.99	Dekubit, Grad nnbez, sonst u nnbez Lokalisationen
L89.12	Dekubitus 2. Grades: Dornfortsätze	L97	Ulcus cruris, aonkl
L89.13	Dekubitus 2. Grades: Beckenkamm	Q82.0	Hereditäres Lymphödem
L89.14	Dekubitus 2. Grades: Kreuzbein	S70.82	So oberfl Verletz Hüfte u OS, Blasenbild (nichttherm)
L89.15	Dekubitus 2. Grades: Sitzbein	S70.83	So oberfl Verletz Hüfte u OS, Insektenbiß/-stich (ungiftig)
L89.16	Dekubitus 2. Grades: Trochanter	S70.84	So oberfl Verletz Hüfte u OS, oberfl FK (Splitter)
L89.17	Dekubitus 2. Grades: Ferse	S70.9	Oberfl Verletzung Hüfte u OS, nnbez
L89.18	Dekubit 2. Gr, sonst Lokal unt Extremität	S80.82	So oberfl Verletz Unterschenkel, Blasenbild (nichttherm)
L89.19	Dekubit 2. Gr, sonst u nnbez Lokaöisationen	S80.83	So oberfl Verletz Unterschenkel, InsektBiß/-Stich (ungiftig)
L89.20	Dekubitus 3. Grades: Kopf	S80.84	So oberfl Verletz Unterschenkel, oberfl FK (Splitter)
L89.21	Dekubitus 3. Grades: Obere Extremität	S90.82	So oberfl Verletz Knöchelreg Fuß, Blasenbild (nichttherm)
L89.22	Dekubitus 3. Grades: Dornfortsätze	S90.83	So oberfl Verletz Knöchelreg Fuß, InsektBiß/-Stich (ungiftig)
L89.23	Dekubitus 3. Grades: Beckenkamm	S90.84	So oberfl Verletz Knöchelregion Fuß, oberfl FK (Splitter)
L89.24	Dekubitus 3. Grades: Kreuzbein		

Diagnose J03-2

L03.01	Phlegmone Finger	L89.07	Dekubitus 1. Grades: Ferse
L03.02	Phlegmone Zehen	L89.08	Dekubit 1. Gr, sonst Lokal unt Extremität
L03.10	Phlegmone obere Extremität	L89.09	Dekubit 1. Gr, sonst u nnbez Lokaöisationen
L03.11	Phlegmone untere Extremität	L89.10	Dekubitus 2. Grades: Kopf
L03.2	Phlegmone Gesicht	L89.11	Dekubitus 2. Grades: Obere Extremität
L03.3	Phlegmone Rumpf	L89.12	Dekubitus 2. Grades: Dornfortsätze
L03.8	Phlegmone an sonstigen Lokalisationen	L89.13	Dekubitus 2. Grades: Beckenkamm
L89.00	Dekubitus 1. Grades: Kopf	L89.14	Dekubitus 2. Grades: Kreuzbein
L89.01	Dekubitus 1. Grades: Obere Extremität	L89.15	Dekubitus 2. Grades: Sitzbein
L89.02	Dekubitus 1. Grades: Dornfortsätze	L89.16	Dekubitus 2. Grades: Trochanter
L89.03	Dekubitus 1. Grades: Beckenkamm	L89.17	Dekubitus 2. Grades: Ferse
L89.04	Dekubitus 1. Grades: Kreuzbein	L89.18	Dekubit 2. Gr, sonst Lokal unt Extremität
L89.05	Dekubitus 1. Grades: Sitzbein	L89.19	Dekubit 2. Gr, sonst u nnbez Lokaöisationen
L89.06	Dekubitus 1. Grades: Trochanter	L89.20	Dekubitus 3. Grades: Kopf



L89.21	Dekubitus 3. Grades: Obere Extremität	L89.37	Dekubitus 4. Grades: Ferse
L89.22	Dekubitus 3. Grades: Dornfortsätze	L89.38	Dekubit 4. Gr, sonst Lokal unt Extremität
L89.23	Dekubitus 3. Grades: Beckenkamm	L89.39	Dekubit 4. Gr, sonst u nnbez Lokalisationen
L89.24	Dekubitus 3. Grades: Kreuzbein	L89.90	Dekubitus, Grad nicht näher bezeichnet: Kopf
L89.25	Dekubitus 3. Grades: Sitzbein	L89.91	Dekubitus, Grad nicht näher bezeichnet: Obere Extremität
L89.26	Dekubitus 3. Grades: Trochanter	L89.92	Dekubitus, Grad nicht näher bezeichnet: Dornfortsätze
L89.27	Dekubitus 3. Grades: Ferse	L89.93	Dekubitus, Grad nicht näher bezeichnet: Beckenkamm
L89.28	Dekubit 3. Gr, sonst Lokal unt Extremität	L89.94	Dekubitus, Grad nicht näher bezeichnet: Kreuzbein
L89.29	Dekubit 3. Gr, sonst u nnbez Lokaöisationen	L89.95	Dekubitus, Grad nicht näher bezeichnet: Sitzbein
L89.30	Dekubitus 4. Grades: Kopf	L89.96	Dekubitus, Grad nicht näher bezeichnet: Trochanter
L89.31	Dekubitus 4. Grades: Obere Extremität	L89.97	Dekubitus, Grad nicht näher bezeichnet: Ferse
L89.32	Dekubitus 4. Grades: Dornfortsätze	L89.98	Dekubit, Grad nnbez, sonst Lokalisationen d unt Extremität
L89.33	Dekubitus 4. Grades: Beckenkamm	L89.99	Dekubit, Grad nnbez, sonst u nnbez Lokalisationen
L89.34	Dekubitus 4. Grades: Kreuzbein	L97	Ulcus cruris, aonkl
L89.35	Dekubitus 4. Grades: Sitzbein	L98.3	Eosinophile Zellulitis [Wells-Syndrom]
L89.36	Dekubitus 4. Grades: Trochanter	L98.4	Chronisches Ulkus Haut, aonkl

Prozedur J03-3

00.55.00↔	Einsetzen von peripheren Gefässstent(s) mit Medikamenten-Freisetzung, n.n.bez.	07.22.10↔	Einseitige Adrenalectomie, ohne Ovarrektomie
00.55.11↔	Einsetzen von peripheren Gefässstent(s) mit Medikamenten-Freisetzung, drug eluting überlange Stents (>10 cm)	07.22.11↔	Einseitige Adrenalectomie, mit Ovarrektomie
00.55.99↔	Einsetzen von peripheren Gefässstent(s) mit Medikamenten-Freisetzung, sonstige	07.22.12↔	Einseitige Adrenalectomie, Rest-Adrenalectomie
00.63↔	Perkutanes Einsetzen von Stent(s) an A. carotis	07.22.99↔	Einseitige Adrenalectomie, sonstige
00.64↔	Perkutanes Einsetzen von Stent(s) an sonstigen präzerebralen (extrakraniellen) Arterien	07.3↔	Beidseitige Adrenalectomie
00.65.00↔	Perkutanes Einsetzen von sonstigem(n) intrakraniellen vaskulären Stent(s), n.n.bez.	07.71↔	Exploration der Fossa hypophysialis
00.65.11↔	Perkutanes transluminale Einsetzen von intrakraniellen vaskulären Mikrosten(s)	07.72↔	Inzision an der Hypophyse
00.65.99↔	Perkutanes Einsetzen von sonstigem(n) intrakraniellen vaskulären Stent(s), sonstige	07.79↔	Sonstige Operation an der Hypophyse
00.67.00↔	Perkutanes Einsetzen von zentralen Gefässstent(s), n.n.bez.	08.21↔	Exzision eines Chalazions
00.67.10↔	Perkutanes Einsetzen von Gefässstent(s) in die V. cava	08.22.00↔	Exzision einer anderen kleineren Läsion am Augenlid, n.n.bez.
00.67.20↔	Perkutanes Einsetzen von Gefässstent(s) in die V. porta	08.22.10↔	Exzision einer anderen kleineren Läsion am Augenlid, nicht histographisch kontrolliert (mikrographische Chirurgie)
00.67.99↔	Perkutanes Einsetzen von zentralen Gefässstent(s), sonstige	08.22.11↔	Exzision einer anderen kleineren Läsion am Augenlid, histographisch kontrolliert (mikrographische Chirurgie)
01.15↔	Biopsie am Schädel	08.22.99↔	Exzision einer anderen kleineren Läsion am Augenlid, sonstige
04.49.00↔	Sonstige Dekompression oder Lösung von Adhäsionen an peripherem Nerv oder Ganglion, n.n.bez.	08.23.00↔	Exzision einer grösseren Läsion am Augenlid, nicht durchgehend, n.n.bez.
04.49.10↔	Sonstige Dekompression oder Lösung von Adhäsionen am Plexus brachialis	08.23.10↔	Exzision einer grösseren Läsion am Augenlid, nicht durchgehend, nicht histographisch kontrolliert (mikrographische Chirurgie)
04.49.11↔	Sonstige Dekompression oder Lösung von Adhäsionen an Nerven der Schulter	08.23.11↔	Exzision einer grösseren Läsion am Augenlid, nicht durchgehend, histographisch kontrolliert (mikrographische Chirurgie)
04.49.12↔	Sonstige Dekompression oder Lösung von Adhäsionen an Nerven des Armes	08.23.99↔	Exzision einer grösseren Läsion am Augenlid, nicht durchgehend, sonstige
04.49.13↔	Sonstige Dekompression oder Lösung von Adhäsionen an Nerven der Hand	08.24.00↔	Exzision einer grösseren Läsion am Augenlid, perforierend, n.n.bez.
04.49.14↔	Sonstige Dekompression oder Lösung von Adhäsionen am Plexus lumbosacralis, Leiste und Beckenboden	08.24.10↔	Exzision einer grösseren Läsion am Augenlid, perforierend, nicht histographisch kontrolliert (mikrographische Chirurgie)
04.49.15↔	Sonstige Dekompression oder Lösung von Adhäsionen an Nerven des Beines	08.24.11↔	Exzision einer grösseren Läsion am Augenlid, perforierend, histographisch kontrolliert (mikrographische Chirurgie)
04.49.16↔	Sonstige Dekompression oder Lösung von Adhäsionen an Nerven des Fusses	08.24.99↔	Exzision einer grösseren Läsion am Augenlid, perforierend, sonstige
04.49.99↔	Sonstige Dekompression oder Lösung von Adhäsionen an sonstigen peripheren Nerven oder Ganglion, sonstige	08.38↔	Korrektur einer Lidretraktion
05.21↔	Exzision des Ganglion sphenopalatinum	08.43↔	Behebung von Entropium oder Ektropium durch Keilresektion
05.22↔	Zervikale Sympathektomie	08.44.00↔	Behebung von Entropium oder Ektropium durch Lidplastik, n.n.bez.
05.23↔	Lumbale Sympathektomie	08.44.10↔	Behebung von Entropium oder Ektropium durch Lidplastik, horizontale Verkürzung des Augenlides
05.24↔	Präsakrale Sympathektomie	08.44.99↔	Sonstige Behebung von Entropium oder Ektropium durch Lidplastik
05.25↔	Periarterielle Sympathektomie	08.51↔	Kanthotomie
05.26↔	Thorakale Sympathektomie	08.52↔	Blepharorrhaphie
05.29↔	Sonstige Sympathektomie und Exzision eines Ganglions	08.59.00↔	Sonstige Anpassung der Lidposition, n.n.bez.
06.09.00↔	Sonstige Inzision im Gebiet der Schilddrüse, n.n.bez.	08.59.10↔	Kanthoplastik, n.n.bez.
06.09.10↔	Sonstige Inzision im Gebiet der Schilddrüse, ohne weitere Massnahmen	08.59.11↔	Kanthopexie
06.09.11↔	Sonstige Inzision im Gebiet der Schilddrüse, Drainage	08.59.12↔	Korrekturoperation bei Epikanthus
06.09.99↔	Sonstige Inzision im Gebiet der Schilddrüse, sonstige	08.59.99↔	Sonstige Anpassung der Lidposition, sonstige
06.91↔	Durchtrennung des Isthmus thyroidea	08.61.00↔	Plastische Rekonstruktion des Augenlids mit Hautlappen oder -transplantat, n.n.bez.
07.22.00↔	Einseitige Adrenalectomie, n.n.bez.	08.61.10↔	Plastische Rekonstruktion des Augenlids mit Hautlappen
		08.61.11↔	Plastische Rekonstruktion des Augenlids mit Hauttransplantat

08.61.99↔	Sonstige plastische Rekonstruktion des Augenlids mit Hautlappen oder -transplantat	18.39.10↔	Resektion der Ohrmuschel, total, nicht histographisch kontrolliert
08.62↔	Plastische Rekonstruktion des Augenlids mit Schleimhautlappen oder -transplantat	18.39.11↔	Resektion der Ohrmuschel, total, histographisch kontrolliert
08.63↔	Plastische Rekonstruktion des Augenlids mit Haarfollikeltransplantat	18.39.19↔	Sonstige Resektion der Ohrmuschel, sonstige
08.64↔	Plastische Rekonstruktion des Augenlids mit tarsokonjunktivalem Lappen	18.5↔	Chirurgische Korrektur absteher Ohr
08.69.00↔	Sonstige plastische Rekonstruktion des Augenlids mit Lappen oder Transplantaten, n.n.bez.	18.6x.00↔	Rekonstruktion des äusseren Gehörgangs, n.n.bez.
08.69.10↔	Plastische Rekonstruktion des Augenlids mit Knorpel	18.6x.10↔	Erweiterung des äusseren Gehörgangs
08.69.11↔	Plastische Rekonstruktion des Augenlids mit alloplastischem Material	18.6x.20↔	Rekonstruktion eines (bestehenden) äusseren Gehörgangs
08.69.12↔	Plastische Rekonstruktion des Augenlids mit Verschiebe- und Rotationsplastik des Lides	18.6x.30↔	Konstruktion eines (nicht bestehenden) äusseren Gehörgangs
08.69.13↔	Plastische Rekonstruktion des Augenlids mit Oberlidverlängerung	18.6x.99↔	Rekonstruktion des äusseren Gehörgangs, sonstige
08.69.19↔	Plastische Rekonstruktion des Augenlids mit sonstigem Lappen oder Transplantaten	18.71.00↔	Ohrmuschel aufbau, n.n.bez.
08.69.99↔	Sonstige plastische Rekonstruktion des Augenlids mit Lappen oder Transplantaten, sonstige	18.71.10↔	Ohrmuschel aufbau, partiell, n.n.bez.
08.82↔	Versorgung einer Risswunde des Augenlids, den Lidrand umfassend, partielle Tiefe	18.71.11↔	Ohrmuschel aufbau, partiell mit Gewebeexpander
08.83↔	Sonstige Versorgung einer Risswunde des Augenlids, partielle Tiefe	18.71.12↔	Ohrmuschel aufbau, partiell mit Galealappen
08.84↔	Versorgung einer Risswunde des Augenlids, den Lidrand umfassend, volle Tiefe	18.71.13↔	Ohrmuschel aufbau, partiell mit Knorpeltransplantat
08.85↔	Sonstige Versorgung einer Risswunde des Augenlids, volle Tiefe	18.71.14↔	Ohrmuschel aufbau, partiell mit mikrovaskulärem Lappen
08.86↔	Rhytidektomie am Unterlid	18.71.19↔	Ohrmuschel aufbau, partiell, sonstige
08.87↔	Rhytidektomie am Oberlid	18.71.20↔	Ohrmuschel aufbau, total, n.n.bez.
08.89.10↔	Plastische Rekonstruktion des Augenlids, medialer oder lateraler Lidwinkel	18.71.21↔	Ohrmuschel aufbau, total mit Gewebeexpander
08.89.11↔	Plastische Rekonstruktion des Augenlids durch Hebung der Augenbraue	18.71.22↔	Ohrmuschel aufbau, total mit Galealappen
08.89.12↔	Plastische Rekonstruktion des Augenlids durch Entfernung eines Fettgewebeprolapses der Orbita	18.71.23↔	Ohrmuschel aufbau, total mit Knorpeltransplantat
08.89.13↔	Plastische Rekonstruktion des Augenlids durch Oberflächenbehandlung mit Laser	18.71.24↔	Ohrmuschel aufbau, total mit mikrovaskulärem Lappen
08.89.14↔	Plastische Rekonstruktion des Augenlids durch sonstige Oberlidverlängerung	18.71.29↔	Ohrmuschel aufbau, total, sonstige
08.89.15↔	Plastische Rekonstruktion des Augenlids durch Unterlidverlängerung	18.71.30↔	Implantation von alloplastischen Materialien beim Aufbau einer Ohrmuschel
08.89.99↔	Sonstige plastische Rekonstruktion des Augenlids, sonstige	18.71.99↔	Ohrmuschel aufbau, sonstige
18.01↔	Perforation des Ohrläppchens	18.72↔	Reinsertion eines amputierten Ohres
18.02↔	Inzision am äusseren Gehörgang	18.79↔	Sonstige plastische Rekonstruktion am äusseren Ohr
18.09↔	Sonstige Inzision am äusseren Ohr	18.9↔	Sonstige Operation am äusseren Ohr
18.21.00↔	Exzision einer präaurikulären Fistel oder eines präaurikulären Sinus, n.n.bez.	19.9x.11↔	Verkleinerung einer Radikalhöhle
18.21.10↔	Exzision einer präaurikulären Fistel oder eines präaurikulären Sinus, nicht histographisch kontrolliert	19.9x.12↔	Rekonstruktion des Mittelohrs, Reimplantation, Rekonstruktion der hinteren Gehörgangswand
18.21.11↔	Exzision einer präaurikulären Fistel oder eines präaurikulären Sinus, histographisch kontrolliert	19.9x.13↔	Rekonstruktion des Mittelohrs
18.21.99↔	Exzision einer präaurikulären Fistel oder eines präaurikulären Sinus, sonstige	19.9x.14↔	Verschluss einer Mastoid-Fistel
18.29.00↔	Exzision oder Destruktion einer anderen Läsion am äusseren Ohr, n.n.bez.	19.9x.19↔	Mikrochirurgische Operationen am Mittelohr, sonstige
18.29.01↔	Destruktion einer Läsion am äusseren Ohr oder im äusseren Gehörgang	19.9x.99↔	Sonstige plastische Rekonstruktion am Mittelohr, sonstige
18.29.10↔	Exzision einer anderen Läsion am äusseren Ohr oder im äusseren Gehörgang, nicht histographisch kontrolliert	21.07↔	Stillung einer Epistaxis durch Exzision von nasaler Mukosa und Hauttransplantation an Septum und laterale Nasenwand
18.29.11↔	Exzision einer anderen Läsion am äusseren Ohr oder im äusseren Gehörgang, histographisch kontrolliert	21.1↔	Inzision an der Nase
18.29.99↔	Exzision oder Destruktion einer anderen Läsion am äusseren Ohr, sonstige	21.31.10↔	Lokale Exzision einer endonasalen Läsion, Zugang endonasal
18.31.00↔	Radikale Exzision einer Läsion am äusseren Ohr, n.n.bez.	21.31.12↔	Destruktion einer endonasalen Läsion
18.31.10↔	Radikale Exzision einer Läsion am äusseren Ohr oder im äusseren Gehörgang oder partielle Resektion der Ohrmuschel, nicht histographisch kontrolliert	21.32.10↔	Exzision und lokale Destruktion einer anderen Läsion an der Nase, nicht histographisch kontrolliert
18.31.11↔	Radikale Exzision einer Läsion am äusseren Ohr oder im äusseren Gehörgang oder partielle Resektion der Ohrmuschel, histographisch kontrolliert	21.32.11↔	Exzision und lokale Destruktion einer anderen Läsion an der Nase, histographisch kontrolliert
18.31.19↔	Radikale Exzision einer Läsion am äusseren Ohr, sonstige	21.4x.00↔	Resektion der Nase, n.n.bez.
		21.4x.10↔	Resektion der Nase, partiell, nicht histographisch kontrolliert
		21.4x.11↔	Resektion der Nase, partiell, histographisch kontrolliert
		21.4x.20↔	Resektion der Nase, subtotal, nicht histographisch kontrolliert
		21.4x.21↔	Resektion der Nase, subtotal, histographisch kontrolliert
		21.4x.30↔	Resektion der Nase, total, nicht histographisch kontrolliert
		21.4x.31↔	Resektion der Nase, total, histographisch kontrolliert
		21.4x.99↔	Sonstige Resektion der Nase
		21.72↔	Offene Reposition einer Nasenfraktur
		21.83.00↔	Totale plastische Nasenrekonstruktion, n.n.bez.
		21.83.10↔	Septorhinoplastik mit Korrektur des Knorpels oder des Knochens, mit lokalen autogenen Transplantaten
		21.83.11↔	Septorhinoplastik mit Korrektur des Knorpels oder des Knochens, mit distalen autogenen Transplantaten, allogenen oder xenogenen Transplantaten
		21.83.12↔	Septorhinoplastik mit Korrektur des Knochens und des Knorpels
		21.83.20↔	Totale plastische Nasenrekonstruktion mit Implantation von alloplastischen Materialien
		21.83.99↔	Totale plastische Nasenrekonstruktion, sonstige
		21.84↔	Revision einer Rhinoplastik
		21.85↔	Augmentationsrhinoplastik
		21.86.00↔	Rhinoplastik der Nasenweichteile, n.n.bez.
		21.86.10↔	Rhinoplastik der Nasenweichteile, äussere Nase
		21.86.11↔	Rhinoplastik mit lokalen oder distalen Lappen
		21.86.99↔	Rhinoplastik der Nasenweichteile, sonstige
		21.87↔	Sonstige Rhinoplastik
		21.88.00↔	Sonstige Septumplastik, n.n.bez.

21.88.10↔	Septumplastik, Septumunterfütterung	27.55.99↔	Vollhauttransplantat an Lippe und Mund, sonstige
21.88.11↔	Septumplastik, Verschluss einer Septumperforation mit Schleimhaut-Verschiebelappen	27.57.10↔	Anbringen eines freien mikrovaskulär-anastomosierten Transplantats an Lippe und Mund
21.88.12↔	Septumplastik, Plastische Korrektur ohne Resektion	27.57.11↔	Anbringen eines gestielten Fernlappens an Lippe und Mund
21.88.13↔	Septumplastik, Plastische Korrektur mit Resektion	27.57.99↔	Anbringen eines gestielten oder freien Lappens an Lippe und Mund, sonstige
21.88.14↔	Septumplastik, Plastische Rekonstruktion des Nasenseptums, mit lokalen autogenen Transplantaten (Austauschplastik)	27.58↔	Revision eines gestielten oder freien Lappens oder freien Hauttransplantates an Lippe und Mund
21.88.15↔	Septumplastik, Plastische Rekonstruktion des Nasenseptums, mit distalen autogenen Transplantaten, allogenen oder xenogenen Transplantaten	27.59.20↔	Kleinflächige Weichteildeckung durch kultivierte Keratinozyten an der Lippe
21.88.99↔	Sonstige Septumplastik, sonstige	27.59.21↔	Grossflächige Weichteildeckung durch kultivierte Keratinozyten an der Lippe
21.89↔	Sonstige plastische Rekonstruktion und Operationen an der Nase	27.59.30↔	Kleinflächige temporäre Weichteildeckung durch Kombination mehrerer Verfahren an der Lippe
21.91↔	Lösung von Synechien der Nase	27.59.31↔	Grossflächige temporäre Weichteildeckung durch Kombination mehrerer Verfahren an der Lippe
24.0↔	Inzision an Zahnfleisch und Alveolarkamm	27.59.40↔	Sonstige plastische Rekonstruktion an Lippe und Mund mit freiem mikrovaskulär-anastomosierten Transplantat
24.11.00↔	Biopsie am Zahnfleisch, n.n.bez.	27.59.41↔	Sonstige plastische Rekonstruktion an Lippe und Mund mit gestieltem Fernlappen
24.11.20↔	Offene Biopsie (mit Inzision) am Zahnfleisch	27.59.60↔	Einsetzen eines Gewebeerexpanders an der Lippe
24.11.99↔	Biopsie am Zahnfleisch, sonstige	27.59.99↔	Sonstige plastische Rekonstruktion an Lippe und Mund, sonstige
24.12.00↔	Biopsie an einer Zahnalveole, n.n.bez.	27.61↔	Naht einer Rissverletzung am Gaumen
24.12.20↔	Offene Biopsie (mit Inzision) an einer Zahnalveole	27.62.00↔	Korrektur einer Gaumenspalte, n.n.bez.
24.12.99↔	Biopsie an einer Zahnalveole, sonstige	27.62.10↔	Primäre plastische Rekonstruktion am knöchernen Gaumen ohne Knochentransplantat
24.31↔	Exzision von Läsion oder Gewebe am Zahnfleisch	27.62.11↔	Primäre plastische Rekonstruktion am knöchernen Gaumen mit Knochentransplantat
24.5x.00↔	Alveoloplastik, n.n.bez.	27.62.20↔	Sekundäre plastische Rekonstruktion am knöchernen Gaumen ohne Knochentransplantat
24.5x.10↔	Alveoloplastik mit Transplantat	27.62.99↔	Korrektur einer Gaumenspalte, sonstige
24.5x.99↔	Alveoloplastik, sonstige	27.63.00↔	Revision der Korrektur einer Gaumenspalte, n.n.bez.
24.91.10↔	Vestibulumplastik	27.63.10↔	Revision der Korrektur einer Gaumenspalte, Kieferplastik
24.91.11↔	Mundbodensenkung	27.63.11↔	Revision der Korrektur einer Gaumenspalte, Kieferplastik mit Osteoplastik
24.91.99↔	Extension oder Vertiefung des Sulcus buccolabialis oder lingualis, sonstige	27.63.20↔	Revision der Korrektur einer Gaumenspalte, Sekundäroperation der Kieferspalte
25.02↔	Offene Biopsie an der Zunge	27.63.99↔	Revision der Korrektur einer Gaumenspalte, sonstige
27.1↔	Inzision am Gaumen	27.92↔	Inzision an der Mundhöhle, nicht bezeichnete Struktur
27.21.00↔	Biopsie am knöchernen Gaumen, n.n.bez.	27.99↔	Sonstige Operationen in der Mundhöhle
27.21.20↔	Offene Biopsie (mit Inzision) am knöchernen Gaumen	29.12.00↔	Biopsie am Pharynx, n.n.bez.
27.21.99↔	Biopsie am knöchernen Gaumen, sonstige	29.12.20↔	Offene Biopsie am Hypopharynx
27.22.00↔	Biopsie an Uvula und weichem Gaumen, n.n.bez.	29.12.30↔	Offene Biopsie am Nasopharynx
27.22.20↔	Offene Biopsie (mit Inzision) an Uvula und weichem Gaumen	29.12.99↔	Biopsie am Pharynx, sonstige
27.22.99↔	Biopsie an Uvula und weichem Gaumen, sonstige	29.2x.00↔	Exzision von branchiogener Zyste oder Rest der Kiemenspalte, n.n.bez.
27.23.00↔	Biopsie an der Lippe, n.n.bez.	29.2x.10↔	Exzision einer lateralen Halszyste
27.23.99↔	Biopsie an der Lippe, sonstige	29.2x.11↔	Exzision von branchiogener Zyste oder Rest der Kiemenspalte als sekundär Eingriff
27.24.00↔	Biopsie in der Mundhöhle, an nicht bezeichneter Struktur, n.n.bez.	29.2x.20↔	Operation an Kiemengangsresten, n.n.bez.
27.24.20↔	Offene Biopsie (mit Inzision) an Wangenschleimhaut, Mundboden und sonstigen Strukturen in der Mundhöhle	29.2x.21↔	Operation an Kiemengangsresten, sekundärer Eingriff
27.24.99↔	Biopsie in der Mundhöhle, an nicht bezeichneter Struktur, sonstige	29.2x.99↔	Exzision von branchiogener Zyste oder Rest der Kiemenspalte, sonstige
27.42↔	Ausgedehnte Exzision einer Läsion an der Lippe	29.52↔	Verschluss einer branchiogenen Fistel
27.43.00↔	Sonstige Exzision von Läsion oder Gewebe an der Lippe, n.n.bez.	30.4x.00↔	Radikale Laryngektomie, n.n.bez.
27.43.10↔	Sonstige Exzision von Läsion oder Gewebe an der Lippe, lokale Exzision	30.4x.10↔	Radikale Laryngektomie, mit Pharyngektomie, ohne Rekonstruktion
27.43.99↔	Sonstige Exzision von Läsion oder Gewebe an der Lippe, sonstige	30.4x.11↔	Radikale Laryngektomie, mit Pharyngektomie, Rekonstruktion mit lokaler Schleimhaut
27.44.00↔	Radikale Exzision einer Läsion an der Lippe, n.n.bez.	30.4x.12↔	Radikale Laryngektomie, mit Pharyngektomie, Rekonstruktion mit nicht vaskularisiertem Transplantat
27.44.10↔	Radikale Exzision einer Läsion an der Lippe mit histographischer Kontrolle	30.4x.13↔	Radikale Laryngektomie, mit Pharyngektomie, Rekonstruktion mit gestieltem regionalen Lappen
27.44.20↔	Radikale Exzision einer Hautläsion der Lippe mit Transplantation oder Transposition von Haut	30.4x.14↔	Radikale Laryngektomie, mit Pharyngektomie, Rekonstruktion mit gestieltem Lappen
27.44.99↔	Radikale Exzision einer Läsion an der Lippe, sonstige	30.4x.15↔	Radikale Laryngektomie, mit Pharyngektomie, Rekonstruktion mit freiem mikrovaskulär-anastomosierten Transplantat
27.49.00↔	Sonstige Exzision in der Mundhöhle, n.n.bez.	30.4x.16↔	Radikale Laryngektomie, mit Pharyngektomie, Rekonstruktion mit freiem Darmtransplantat
27.49.10↔	Exzision an der Wange	30.4x.17↔	Radikale Laryngektomie, mit Pharyngektomie, Rekonstruktion mit Magenhochzug
27.49.11↔	Exzision am Mundboden		
27.49.99↔	Sonstige Exzision in der Mundhöhle, sonstige		
27.54.00↔	Plastische Rekonstruktion einer (angeborenen) Lippenspalte, n.n.bez.		
27.54.10↔	Lippenplastik einer (angeborenen) Lippenspalte		
27.54.11↔	Sekundäroperation einer (angeborenen) Lippenspalte		
27.54.99↔	Plastische Rekonstruktion einer (angeborenen) Lippenspalte, sonstige		
27.55.00↔	Vollhauttransplantat an Lippe und Mund, n.n.bez.		
27.55.10↔	Kleinflächiges Vollhauttransplantat an Lippe und Mund		
27.55.20↔	Grossflächiges Vollhauttransplantat an Lippe und Mund		

30.4x.19↔	Radikale Laryngektomie, mit Pharyngektomie, sonstige Rekonstruktion	34.79.10↔	Sonstige plastische Rekonstruktion an der Brustwand, sekundärer Verschluss einer Thorakotomie, n.n.bez.
30.4x.20↔	Radikale Laryngektomie, mit Pharyngektomie und Schilddrüsenresektion, ohne Rekonstruktion	34.79.11↔	Sonstige plastische Rekonstruktion an der Brustwand, sekundärer Verschluss einer Thorakotomie, durch Draht
30.4x.21↔	Radikale Laryngektomie, mit Pharyngektomie und Schilddrüsenresektion, Rekonstruktion mit lokaler Schleimhaut	34.79.12↔	Sonstige plastische Rekonstruktion an der Brustwand, sekundärer Verschluss einer Thorakotomie, durch Platte
30.4x.22↔	Radikale Laryngektomie, mit Pharyngektomie und Schilddrüsenresektion, Rekonstruktion mit nicht vaskularisiertem Transplantat	34.79.19↔	Sonstige plastische Rekonstruktion an der Brustwand, sekundärer Verschluss einer Thorakotomie, sonstige
30.4x.23↔	Radikale Laryngektomie, mit Pharyngektomie und Schilddrüsenresektion, Rekonstruktion mit gestieltem regionalen Lappen	34.79.20↔	Sonstige plastische Rekonstruktion an der Brustwand, Stabilisierung, offen chirurgisch, n.n.bez.
30.4x.24↔	Radikale Laryngektomie, mit Pharyngektomie und Schilddrüsenresektion, Rekonstruktion mit gestieltem Lappen	34.79.21↔	Sonstige plastische Rekonstruktion an der Brustwand, Stabilisierung, offen chirurgisch, durch Draht
30.4x.25↔	Radikale Laryngektomie, mit Pharyngektomie und Schilddrüsenresektion, Rekonstruktion mit freiem mikrovaskulär-anastomosierten Transplantat	34.79.22↔	Sonstige plastische Rekonstruktion an der Brustwand, Stabilisierung, offen chirurgisch, durch Platte
30.4x.26↔	Radikale Laryngektomie, mit Pharyngektomie und Schilddrüsenresektion, Rekonstruktion mit freiem Darmtransplantat	34.79.29↔	Sonstige plastische Rekonstruktion an der Brustwand, Stabilisierung, offen chirurgisch, sonstige
30.4x.27↔	Radikale Laryngektomie, mit Pharyngektomie und Schilddrüsenresektion, Rekonstruktion mit Magenhochzug	34.79.30↔	Sonstige plastische Rekonstruktion an der Brustwand, offene Reposition einer Sternumfraktur, n.n.bez.
30.4x.29↔	Radikale Laryngektomie, mit Pharyngektomie und Schilddrüsenresektion, sonstige Rekonstruktion	34.79.31↔	Sonstige plastische Rekonstruktion an der Brustwand, offene Reposition einer Sternumfraktur, durch Draht
30.4x.99↔	Radikale Laryngektomie, sonstige	34.79.32↔	Sonstige plastische Rekonstruktion an der Brustwand, offene Reposition einer Sternumfraktur, durch Platte
31.72↔	Verschluss einer äusseren trachealen Fistel	34.79.39↔	Sonstige plastische Rekonstruktion an der Brustwand, offene Reposition einer Sternumfraktur, sonstige
33.33↔	Pneumoperitoneum für Lungenkollaps	34.79.40↔	Sonstige plastische Rekonstruktion an der Brustwand, Knochenplastik und Knochentransplantation
33.42↔	Verschluss einer Bronchusfistel	34.79.99↔	Sonstige plastische Rekonstruktion an der Brustwand, sonstige
34.03↔	Wiedereröffnung einer Thorakotomie	34.85↔	Implantation eines Zwerchfellschrittmachers
34.23.20↔	Offene Biopsie an der Brustwand	34.89.00↔	Sonstige Operationen am Zwerchfell, n.n.bez.
34.3x.00↔	Exzision oder Destruktion von Läsion oder Gewebe des Mediastinums, n.n.bez.	34.89.10↔	Sonstige Operationen am Zwerchfell, Inzision (Zwerchfellsplattung)
34.3x.10↔	Exzision von Läsion oder Gewebe des Mediastinums	34.89.99↔	Sonstige Operationen am Zwerchfell, sonstige
34.3x.20↔	Resektion von Läsion oder Gewebe des Mediastinums, n.n.bez.	37.31.00↔	Perikardektomie, n.n.bez.
34.3x.21↔	Resektion von Läsion oder Gewebe des Mediastinums, ohne Resektion an mediastinalen Organen	37.31.10↔	Perikardektomie, partiell
34.3x.22↔	Resektion von Läsion oder Gewebe des Mediastinums, mit Lungenresektion oder Brustwandteilresektion	37.31.20↔	Perikardektomie, total
34.3x.23↔	Resektion von Läsion oder Gewebe des Mediastinums, mit Perikardteilresektion	37.31.30↔	Adhäsionslyse am Perikard
34.3x.24↔	Resektion von Läsion oder Gewebe des Mediastinums, mit prothetischem Gefässersatz	37.31.99↔	Perikardektomie, sonstige
34.3x.25↔	Resektion von Läsion oder Gewebe des Mediastinums, mit Lungenresektion und Gefässersatz	37.79↔	Revision oder Verlagerung von Tasche von kardialer Vorrichtung
34.3x.26↔	Resektion von Läsion oder Gewebe des Mediastinums, mit Lungenresektion und Perikardteilresektion	37.8b.00↔	Entfernen eines permanenten Herzschrittmachers, n.n.bez.
34.3x.27↔	Resektion von Läsion oder Gewebe des Mediastinums, mit Perikardteilresektion und Gefässersatz	37.8b.11↔	Entfernen eines Einkammer-Schrittmachers
34.3x.28↔	Resektion von Läsion oder Gewebe des Mediastinums, mit Lungen- und Perikardteilresektion und Gefässersatz	37.8b.21↔	Entfernen eines Zweikammerschrittmachers, ohne antitachykarder Stimulation
34.3x.29↔	Resektion von Läsion oder Gewebe des Mediastinums, sonstige	37.8b.22↔	Entfernen eines Zweikammerschrittmachers, mit antitachykarder Stimulation
34.3x.30↔	Destruktion von Läsion oder Gewebe des Mediastinums	37.8b.31↔	Entfernen eines Resynchronisationsherzschrittmachers (CRT-P)
34.3x.99↔	Exzision oder Destruktion von Läsion oder Gewebe des Mediastinums, sonstige	37.8b.41↔	Entfernen eines transvenösen, sondenlosen, Herzschrittmachers
34.4x.00↔	Exzision oder Destruktion einer Läsion an der Brustwand, n.n.bez.	37.8b.99↔	Entfernen eines permanenten Herzschrittmachers, sonstige
34.4x.10↔	Exzision einer Läsion an der Brustwand	37.8d↔	Entfernen eines Ereignisrekorders
34.4x.20↔	Teilresektion einer Läsion an der Brustwand, n.n.bez.	37.8f.00↔	Entfernen eines Kardioverters oder Defibrillators, n.n.bez.
34.4x.21↔	Teilresektion einer Läsion an der Brustwand, ohne Rekonstruktion	37.8f.11↔	Entfernen eines Einkammer-Defibrillators
34.4x.22↔	Teilresektion einer Läsion an der Brustwand, mit Rekonstruktion	37.8f.12↔	Entfernen eines Zweikammer-Defibrillators
34.4x.30↔	Resektion einer Läsion an der Brustwand, komplette Resektion des Sternums, n.n.bez.	37.8f.21↔	Entfernen eines Resynchronisationsdefibrillators (CRT-D)
34.4x.31↔	Resektion einer Läsion an der Brustwand, komplette Resektion des Sternums, ohne Rekonstruktion	37.8f.22↔	Entfernen eines Einkammer-Defibrillators mit atrialem Sensing
34.4x.32↔	Resektion einer Läsion an der Brustwand, komplette Resektion des Sternums, mit Rekonstruktion	37.8f.31↔	Entfernen eines subkutanen Defibrillatorsystems
34.71↔	Naht einer Brustwandverletzung	37.8f.99↔	Entfernen eines Kardioverters oder Defibrillators, sonstige
34.72↔	Verschluss einer Thorakostomie	37.99.00↔	Sonstige Operationen an Herz und Perikard, n.n.bez.
34.73↔	Verschluss anderer Thoraxfisteln	37.99.10↔	Intramyokardiale Stammzelltherapie, n.n.bez.
34.79.00↔	Sonstige plastische Rekonstruktion an der Brustwand, n.n.bez.	37.99.11↔	Intramyokardiale Stammzelltherapie ohne Anreicherung von Stammzellfraktionen oder kultureller Vermehrung
		37.99.12↔	Intramyokardiale Stammzelltherapie mit Anreicherung von Stammzellfraktionen oder kultureller Vermehrung
		37.99.19↔	Intramyokardiale Stammzelltherapie, sonstige
		37.99.20↔	Operationen bei kongenitalen Anomalien des Herzens, n.n.bez.
		37.99.29↔	Operationen bei kongenitalen Anomalien des Herzens, sonstige
		37.99.30↔	Ligatur eines Herzohres
		37.99.80↔	Reoperation an Herz und Perikard
		37.99.99↔	Sonstige Operationen an Herz und Perikard, sonstige
		37.9a.12↔	Entfernung oder Revision eines myokardmodulierenden Systems (CCM)
		39.25.00↔	Aorto-iliaco-femoraler Bypass, n.n.bez.

39.25.10↔	Aorto-iliaco-femorale Bypass, aortal, n.n.bez.	39.59.55↔	Sonstige plastische Rekonstruktion der V. cava superior
39.25.11↔	Aorto-iliakaler Bypass	39.59.59↔	Sonstige plastische Rekonstruktion von thorakalen Gefässen, sonstige
39.25.12↔	Aorto-femorale Bypass	39.59.60↔	Sonstige plastische Rekonstruktion von abdominalen Arterien, n.n.bez.
39.25.13↔	Aorto-popliteale Bypass	39.59.61↔	Sonstige plastische Rekonstruktion der abdominalen Aorta
39.25.14↔	Aorto-crurale Bypass	39.59.62↔	Sonstige plastische Rekonstruktion des Truncus coeliacus
39.25.19↔	Aorto-iliaco-femorale Bypass, aortal, sonstige	39.59.63↔	Sonstige plastische Rekonstruktion der A. gastrica
39.25.20↔	Iliaco-femorale Bypass, n.n.bez.	39.59.64↔	Sonstige plastische Rekonstruktion A. hepatica
39.25.21↔	Ilio-iliakaler Bypass	39.59.65↔	Sonstige plastische Rekonstruktion der A. lienalis
39.25.22↔	Ilio-femorale Bypass	39.59.66↔	Sonstige plastische Rekonstruktion der A. renalis
39.25.23↔	Ilio-popliteale Bypass	39.59.67↔	Sonstige plastische Rekonstruktion der A. mesenterica
39.25.24↔	Ilio-crurale Bypass	39.59.68↔	Sonstige plastische Rekonstruktion der A. iliaca
39.25.29↔	Iliaco-femorale Bypass, sonstige	39.59.69↔	Sonstige plastische Rekonstruktion von abdominalen Arterien, sonstige
39.25.30↔	Obturator-Bypass (extraanatomisch)	39.59.70↔	Sonstige plastische Rekonstruktion von abdominalen Venen, n.n.bez.
39.25.99↔	Aorto-iliaco-femorale Bypass, sonstige	39.59.71↔	Sonstige plastische Rekonstruktion der V. cava inferior
39.29.00↔	Sonstiger (peripherer) Gefäss-Shunt oder -Bypass, n.n.bez.	39.59.72↔	Sonstige plastische Rekonstruktion der V. iliaca
39.29.10↔	Gefäss-Shunt oder Bypass an Arterien der unteren Extremität, n.n.bez.	39.59.79↔	Sonstige plastische Rekonstruktion von abdominalen Venen, sonstige
39.29.11↔	Femorofemorale Gefäss-Shunt oder -Bypass	39.59.80↔	Sonstige plastische Rekonstruktion von Gefässen der unteren Extremität, n.n.bez.
39.29.12↔	Femoropopliteale Gefäss-Shunt oder -Bypass	39.59.81↔	Sonstige plastische Rekonstruktion von Arterien der unteren Extremität
39.29.13↔	Femorocrurale Gefäss-Shunt oder -Bypass	39.59.82↔	Sonstige plastische Rekonstruktion der V. femoralis
39.29.14↔	Femoropedale Gefäss-Shunt oder -Bypass	39.59.83↔	Sonstige plastische Rekonstruktion der V. poplitea
39.29.15↔	Popliteocrurale und popliteopedale Gefäss-Shunt oder -Bypass	39.59.88↔	Sonstige plastische Rekonstruktion von sonstigen tiefen Venen der unteren Extremität
39.29.16↔	Gefäss-Shunt oder Bypass an Arterien des Unterschenkels und des Fusses	39.59.89↔	Sonstige plastische Rekonstruktion von Gefässen der unteren Extremität, sonstige
39.29.19↔	Gefäss-Shunt oder Bypass an Arterien der unteren Extremität, sonstige	39.59.90↔	Sonstige plastische Rekonstruktion eines Gefässes, Venenklappenplastik
39.29.20↔	Gefäss-Shunt oder Bypass an Arterien der oberen Extremität	39.90.00↔	Einsetzen von peripheren Gefässstent(s) ohne Medikamenten-Freisetzung, n.n.bez.
39.29.30↔	Sonstiger (peripherer) Gefäss-Shunt oder -Bypass, extraanatomisch, n.n.bez.	39.90.10↔	Einsetzen von Gefässstent(s) in nicht-kardiale Gefässe, bare Stents
39.29.31↔	Subclaviafemorale Gefäss-Shunt oder Bypass	39.90.11↔	Einsetzen von Gefässstent(s) in nicht-kardiale Gefässe, bioresorbierbare Stents
39.29.32↔	Axillofemorale Gefäss-Shunt oder Bypass	39.90.12↔	Einsetzen von Gefässstent(s) in nicht-kardiale Gefässe, grosslumige Stents n.n.bez.
39.29.33↔	Femorofemorale Cross-over-Bypass	39.90.13↔	Einsetzen von Gefässstent(s) in nicht-kardiale Gefässe, grosslumige Stents ungeschützt
39.29.39↔	Sonstiger (peripherer) Gefäss-Shunt oder -Bypass, extraanatomisch, sonstige	39.90.14↔	Einsetzen von Gefässstent(s) in nicht-kardiale Gefässe, Grosslumige Stents geschützt
39.29.40↔	Gefäss-Shunt oder -Bypass an Venen	39.90.15↔	Einsetzen von Gefässstent(s) in nicht-kardiale Gefässe, geschützte Stents (Stentgrafts) in nicht-aneurysmatischen Gefässen
39.29.80↔	Temporärer intraoperativer Shunt, n.n.bez.	39.90.16↔	Einsetzen von Gefässstent(s) in nichtkardiale Gefässe, geschützte Stent-Grafts mit bioaktiver Oberfläche
39.29.81↔	Temporärer intraoperativer Shunt, arterioarteriell	39.90.17↔	Einsetzen von peripheren Gefässstent(s), Multilayerstents
39.29.82↔	Temporärer intraoperativer Shunt, arteriovenös	39.90.19↔	Einsetzen von Gefässstent(s) in nicht-kardiale Gefässe, sonstige Stents
39.29.89↔	Temporärer intraoperativer Shunt, sonstige	39.90.30↔	Einsetzen von überlangen Stent(s) (>10 cm) in nicht-kardiale Gefässe, n.n.bez.
39.29.99↔	Sonstiger (peripherer) Gefäss-Shunt oder -Bypass, sonstige	39.90.31↔	Einsetzen von überlangen bare Stent(s) (>10 cm) in nicht-kardiale Gefässe
39.49.30↔	Ersatz eines kardialen Conduit	39.90.32↔	Einsetzen von überlangen covered Stent(s) (>10 cm) in nicht-kardiale Gefässe
39.55↔	Reimplantation eines abgeriegelten Nierengefässes	39.90.39↔	Einsetzen von überlangen Stent(s) (>10 cm) in nicht-kardiale Gefässe, sonstige
39.59.10↔	Transposition von Arterien, n.n.bez.	39.90.99↔	Einsetzen von peripheren Gefässstent(s) ohne Medikamenten-Freisetzung, sonstige
39.59.30↔	Sonstige plastische Rekonstruktion von Gefässen an Kopf und Hals, n.n.bez.	40.0↔	Inzision an lymphatischen Strukturen
39.59.31↔	Sonstige plastische Rekonstruktion eines intrakraniellen Gefässes	40.11.10↔	Offene (Inzisions-) Biopsie eines mediastinalen, paraaortalen, iliakalen oder pelvinalen Lymphknotens
39.59.32↔	Sonstige plastische Rekonstruktion der extrakraniellen A. vertebrales	40.11.11↔	Offene (Inzisions-) Biopsie eines zervikalen, supraclaviculären, axillären oder inguinalen Lymphknotens
39.59.33↔	Sonstige plastische Rekonstruktion von extrakraniellen Arterien an Kopf und Hals, sonstige	40.21.00↔	Exzision eines tiefen zervikalen Lymphknotens, n.n.bez.
39.59.34↔	Sonstige plastische Rekonstruktion der V. jugularis	40.21.10↔	Exzision einzelner Lymphknoten und Lymphgefässe, zervikal, ohne Markierung
39.59.39↔	Sonstige plastische Rekonstruktion von Gefässen an Kopf und Hals, sonstige		
39.59.40↔	Sonstige plastische Rekonstruktion von Gefässen der oberen Extremität, n.n.bez.		
39.59.41↔	Sonstige plastische Rekonstruktion von Arterien der oberen Extremität		
39.59.42↔	Sonstige plastische Rekonstruktion der V. subclavia, V. axillaris und V. brachiocephalica		
39.59.48↔	Sonstige plastische Rekonstruktion von sonstigen tiefen Venen der oberen Extremität		
39.59.49↔	Sonstige plastische Rekonstruktion von Gefässen der oberen Extremität, sonstige		
39.59.50↔	Sonstige plastische Rekonstruktion von thorakalen Gefässen, n.n.bez.		
39.59.51↔	Sonstige plastische Rekonstruktion der thorakalen Aorta		
39.59.52↔	Sonstige plastische Rekonstruktion der A. pulmonalis		
39.59.53↔	Sonstige plastische Rekonstruktion von thorakalen Arterien, sonstige		
39.59.54↔	Sonstige plastische Rekonstruktion der V. pulmonalis		

40.21.11↔	Exzision einzelner Lymphknoten und Lymphgefäße, zervikal, mit Radionuklidmarkierung oder Farbstoffmarkierung (Sentinel-Lymphonodektomie)	40.41.10↔	Selektive (funktionelle) Neck dissection, supraomohyoid (Region I-III)
40.21.99↔	Exzision eines tiefen zervikalen Lymphknotens, sonstige	40.41.11↔	Selektive (funktionelle) Neck dissection, lateral (Region II-IV)
40.22.00↔	Exzision eines mamma-internalen Lymphknotens, n.n.bez.	40.41.12↔	Selektive (funktionelle) Neck dissection, anterolateral (Region I-IV)
40.22.10↔	Exzision eines mamma-internalen Lymphknotens, thorakoskopisch	40.41.13↔	Selektive (funktionelle) Neck dissection, posterolateral (Region II-V)
40.22.20↔	Exzision eines mamma-internalen Lymphknotens, offen chirurgisch	40.41.14↔	Selektive (funktionelle) Neck dissection, central (Region VI)
40.22.99↔	Exzision eines mamma-internalen Lymphknotens, sonstige	40.41.20↔	Radikale Neck dissection (inkl. modifiziert)
40.23.00↔	Exzision eines axillären Lymphknotens, n.n.bez.	40.41.21↔	Erweiterte radikale Neck dissection
40.23.10↔	Exzision eines axillären Lymphknotens, ohne Markierung	40.41.99↔	Radikale Neck dissection, sonstige
40.23.11↔	Exzision eines axillären Lymphknotens, mit Radionuklidmarkierung oder Farbstoffmarkierung (Sentinel-Lymphonodektomie)	40.50↔	Radikale Exzision von Lymphknoten, n.n.bez.
40.23.99↔	Exzision eines axillären Lymphknotens, sonstige	40.51.00↔	Radikale Exzision von axillären Lymphknoten, n.n.bez.
40.24.00↔	Exzision eines inguinalen Lymphknotens, n.n.bez.	40.51.10↔	Radikale Exzision von axillären Lymphknoten als selbständiger Eingriff
40.24.10↔	Exzision eines inguinalen Lymphknotens, offen chirurgisch, ohne Markierung	40.51.11↔	Radikale Exzision von axillären Lymphknoten im Rahmen eines anderen Eingriffs
40.24.11↔	Exzision eines inguinalen Lymphknotens, offen chirurgisch, mit Radionuklidmarkierung oder Farbstoffmarkierung (Sentinel-Lymphonodektomie)	40.51.99↔	Radikale Exzision von axillären Lymphknoten, sonstige
40.24.20↔	Exzision eines inguinalen Lymphknotens, laparoskopisch	40.52.00↔	Radikale Exzision von periaortalen Lymphknoten, n.n.bez.
40.24.99↔	Exzision eines inguinalen Lymphknotens, sonstige	40.52.10↔	Radikale Exzision von retroperitonealen (paraaortal, parakaval) und pelvinen Lymphknoten als selbständiger Eingriff
40.29.10↔	Exzision eines mediastinalen Lymphknotens, n.n.bez.	40.52.11↔	Radikale Exzision von retroperitonealen (paraaortal, parakaval) und pelvinen Lymphknoten im Rahmen eines anderen Eingriffs
40.29.11↔	Exzision eines mediastinalen Lymphknotens, offen chirurgisch	40.52.99↔	Radikale Exzision von periaortalen Lymphknoten, sonstige
40.29.12↔	Exzision eines mediastinalen Lymphknotens, thorakoskopisch	40.53.00↔	Radikale Exzision von iliakalen Lymphknoten, n.n.bez.
40.29.19↔	Exzision eines mediastinalen Lymphknotens, sonstige	40.53.10↔	Radikale Exzision von iliakalen Lymphknoten als selbständiger Eingriff
40.29.20↔	Exzision eines paraortalen Lymphknotens	40.53.11↔	Radikale Exzision von iliakalen Lymphknoten im Rahmen eines anderen Eingriffs
40.29.30↔	Exzision eines iliakalen Lymphknotens	40.53.99↔	Radikale Exzision von iliakalen Lymphknoten, sonstige
40.29.70↔	Exzision eines Lymphangioms oder Hygroma cysticum	40.54.00↔	Radikale Exzision von inguinalen Lymphknoten, n.n.bez.
40.29.80↔	Exzision mehrerer abdominaler Lymphknotenstationen (mit Leberbiopsie), n.n.bez.	40.54.10↔	Radikale Exzision von inguinalen Lymphknoten als selbständiger Eingriff
40.29.81↔	Exzision mehrerer abdominaler Lymphknotenstationen (mit Leberbiopsie), offen chirurgisch [Staging-Laparotomie]	40.54.11↔	Radikale Exzision von inguinalen Lymphknoten im Rahmen eines anderen Eingriffs
40.29.82↔	Exzision mehrerer abdominaler Lymphknotenstationen (mit Leberbiopsie), laparoskopisch [Staging-Laparoskopie]	40.54.99↔	Radikale Exzision von inguinalen Lymphknoten, sonstige
40.29.89↔	Exzision mehrerer abdominaler Lymphknotenstationen (mit Leberbiopsie), sonstige	40.59.00↔	Radikale Exzision anderer Lymphknoten, n.n.bez.
40.29.99↔	Einfache Exzision einer anderen lymphatischen Struktur, sonstige	40.59.10↔	Radikale Exzision anderer Lymphknoten als selbständiger Eingriff, n.n.bez.
40.3x.10↔	Regionale Lymphadenektomie als selbständiger Eingriff, n.n.bez.	40.59.11↔	Radikale Exzision mediastinaler Lymphknoten als selbständiger Eingriff
40.3x.11↔	Regionale Lymphadenektomie als selbständiger Eingriff, zervikal	40.59.12↔	Radikale Exzision peribronchialer Lymphknoten als selbständiger Eingriff
40.3x.12↔	Regionale Lymphadenektomie als selbständiger Eingriff, axillär	40.59.19↔	Radikale Exzision anderer Lymphknoten als selbständiger Eingriff, sonstige
40.3x.13↔	Regionale Lymphadenektomie als selbständiger Eingriff, paraaortal, pelvin, obturatorisch oder iliakal	40.59.20↔	Radikale Exzision anderer Lymphknoten im Rahmen eines anderen Eingriffs, n.n.bez.
40.3x.14↔	Regionale Lymphadenektomie als selbständiger Eingriff, inguinal, offen chirurgisch	40.59.21↔	Radikale Exzision mediastinaler Lymphknoten im Rahmen eines anderen Eingriffs
40.3x.15↔	Regionale Lymphadenektomie als selbständiger Eingriff, inguinale, laparoskopisch	40.59.22↔	Radikale Exzision peribronchialer Lymphknoten im Rahmen eines anderen Eingriffs
40.3x.16↔	Regionale Lymphadenektomie als selbständiger Eingriff, mediastinal und peribronchial	40.59.29↔	Radikale Exzision anderer Lymphknoten im Rahmen eines anderen Eingriffs, sonstige
40.3x.19↔	Regionale Lymphadenektomie als selbständiger Eingriff, sonstige	40.59.99↔	Radikale Exzision anderer Lymphknoten, sonstige
40.3x.21↔	Regionale Lymphadenektomie im Rahmen eines anderen Eingriffs, zervikal	40.9x.10↔	Anastomose zur Beseitigung eines Lymphödems
40.3x.22↔	Regionale Lymphadenektomie im Rahmen eines anderen Eingriffs, axillär	40.9x.20↔	Inzision einer Lymphozele
40.3x.23↔	Regionale Lymphadenektomie im Rahmen eines anderen Eingriffs, paraaortal, pelvin oder iliakal	48.81↔	Inzision am Perirektalgewebe
40.3x.24↔	Regionale Lymphadenektomie im Rahmen eines anderen Eingriffs, obturatorisch	48.82↔	Exzision von Perirektalgewebe
40.3x.25↔	Regionale Lymphadenektomie im Rahmen eines anderen Eingriffs, inguinale	48.93↔	Verschluss einer perirektalen Fistel
40.3x.26↔	Regionale Lymphadenektomie im Rahmen eines anderen Eingriffs, mediastinal und peribronchial	49.01↔	Inzision eines Perianalabszesses
40.3x.29↔	Regionale Lymphadenektomie im Rahmen eines anderen Eingriffs, sonstige	49.02↔	Sonstige Inzision am Perianalgewebe
40.40↔	Neck dissection, n.n.bez.	49.03↔	Exzision von Marissen
40.41.00↔	Radikale Neck dissection, n.n.bez.	49.11↔	Anale Fistulotomie
		49.12↔	Anale Fistulektomie
		49.6↔	Exzision am Anus
		49.70↔	Rekonstruktion am Anus, n.n.bez.
		49.71↔	Naht einer Verletzung am Anus
		49.72↔	Cerclage am Anus
		49.73.00↔	Verschluss einer Analfistel, n.n.bez.
		49.73.11↔	Verschluss einer Analfistel durch Schleimhautlappen
		49.73.12↔	Verschluss einer Analfistel mittels Implantat

49.73.99↔	Verschluss einer Analfistel, sonstige	64.44.99↔	Rekonstruktion des Penis, sonstige
49.77.11↔	Anoproktoplastik, offen chirurgisch	64.45↔	Reimplantation des Penis
49.77.12↔	Anoproktoplastik, perineal	65.30↔	Ovarektomie, n.n.bez.
49.77.13↔	Anoproktoplastik, laparoskopisch	65.31↔	Ovarektomie, laparoskopisch
49.78.00↔	Rekonstruktion kongenitaler anorektaler Agenesien und Analatresien, n.n.bez.	65.32↔	Ovarektomie, offen chirurgisch
49.78.09↔	Rekonstruktion kongenitaler anorektaler Agenesien und Analatresien, sonstige	65.33↔	Ovarektomie, vaginal
49.78.11↔	Anteriore Anorektoplastik, offen chirurgisch und perineal	65.34↔	Ovarektomie, vaginal-laparoskopisch assistiert
49.78.12↔	Posteriore sagittale Anorektoplastik [PSARP], offen chirurgisch und perineal	65.39↔	Ovarektomie, sonstige
49.78.13↔	Posteriore sagittale Anorektoplastik [PSARP] mit Fistelverschluss zum Urogenitaltrakt, offen chirurgisch und perineal	65.40↔	Salpingoovarektomie, n.n.bez.
49.78.14↔	Posteriore sagittale Anorektoplastik [PSARP] mit Korrektur einer Fehlbildung der Vagina, offen chirurgisch und perineal	65.41↔	Salpingoovarektomie, laparoskopisch
49.78.21↔	Abdominoperineale oder sakroabdominoperineale Durchzugsoperation bei kongenitalen anorektalen Agenesien und Analatresien	65.42↔	Salpingoovarektomie, offen chirurgisch
49.78.31↔	Plastische Rekonstruktion des Anus bei kongenitalen anorektalen Agenesien und Analatresien, perineal	65.43↔	Salpingoovarektomie, vaginal
49.79↔	Rekonstruktion am Anus, sonstige	65.44↔	Salpingoovarektomie, vaginal-laparoskopisch assistiert
50.12.00↔	Offene Biopsie an der Leber, n.n.bez.	65.49↔	Salpingoovarektomie, sonstige
50.12.09↔	Offene Biopsie an der Leber, sonstige	67.31↔	Marsupialisation einer Zervixzyste
50.12.11↔	Biopsie an der Leber, durch Exzision, offen chirurgisch	67.33↔	Destruktion einer Läsion an der Zervix durch Kryochirurgie
50.12.12↔	Biopsie an der Leber, durch Nadelbiopsie, offen chirurgisch	70.13↔	Lösung von intraluminalen Adhäsionen der Vagina
50.14↔	Laparoskopische Leberbiopsie	70.33.00↔	Lokale Exzision oder Destruktion von Läsion oder Gewebe an der Vagina, n.n.bez.
54.11↔	Probelaaparotomie	70.33.10↔	Lokale Destruktion von Läsion oder Gewebe an der Vagina, n.n.bez.
54.12.00↔	Relaparotomie, n.n.bez.	70.33.11↔	Lokale Destruktion von Läsion oder Gewebe an der Vagina, Kauterisation
54.12.10↔	Second-look-Laparotomie	70.33.12↔	Lokale Destruktion von Läsion oder Gewebe an der Vagina, Elektrokoagulation
54.12.11↔	Laparotomie zur Stillung einer postoperativen Blutung	70.33.13↔	Lokale Destruktion von Läsion oder Gewebe an der Vagina, Laserkoagulation
54.12.99↔	Relaparotomie, sonstige	70.33.14↔	Lokale Destruktion von Läsion oder Gewebe an der Vagina, Kryokoagulation
54.13↔	Laparotomie mit Drainage	70.33.99↔	Lokale Exzision oder Destruktion von Läsion oder Gewebe an der Vagina, sonstige
54.19↔	Sonstige Laparotomie	70.71↔	Naht einer Vaginaverletzung
54.21.00↔	Laparoskopie, n.n.bez.	70.79.10↔	Sonstige vaginale Kolporrhaphie mit Beckenbodenplastik
54.21.10↔	Laparoskopie, Diagnostische Laparoskopie	71.01↔	Lösung von Adhäsionen an der Vulva
54.21.30↔	Laparoskopie, Laparoskopie mit Drainage	71.09↔	Sonstige Inzision an Vulva und Perineum
54.21.99↔	Laparoskopie, sonstige	71.24↔	Exzision oder andere Destruktion einer Bartholin-Drüse (Zyste)
54.23↔	Biopsie am Peritoneum	71.29↔	Sonstige Operationen an einer Bartholin-Drüse
54.3x.10↔	Omphalektomie	71.62↔	Totale Vulvektomie
54.62↔	Verzögerter Verschluss einer granulierenden Abdominalwunde	71.73↔	Konstruktion des Introitus vaginae
54.63.00↔	Sonstige Naht an der Bauchwand, n.n.bez.	76.5x.00↔	Temporomandibuläre Arthroplastik, n.n.bez.
54.63.10↔	Sonstige Naht an der Bauchwand, Naht einer Verletzung an der Bauchwand	76.5x.10↔	Kondylektomie am Kiefergelenk mit Rekonstruktion
54.63.99↔	Sonstige Naht an der Bauchwand, sonstige	76.5x.19↔	Sonstige Kondylektomie am Kiefergelenk
54.64.10↔	Naht am Peritoneum, Naht von Mesenterium, Omentum majus oder minus (nach Verletzung)	76.5x.20↔	Diskoplastik am Kiefergelenk mit Rekonstruktion
54.64.99↔	Naht am Peritoneum, sonstige	76.5x.29↔	Sonstige Diskoplastik am Kiefergelenk
54.73↔	Sonstige Rekonstruktion am Peritoneum	76.5x.30↔	Exstirpation des Discus articularis am Kiefergelenk mit Rekonstruktion
54.75↔	Sonstige Rekonstruktion am Mesenterium	76.5x.39↔	Sonstige Exstirpation des Discus articularis am Kiefergelenk
54.99.31↔	Debulking über Laparotomie	76.5x.40↔	Resektion am Tuberculum articulare des Kiefergelenks
54.99.40↔	Sonstige Operationen in der Abdominal-Region, Revision einer kutaneoperitonealen Fistel (Katheterverweilsystem)	76.5x.41↔	Plastische Rekonstruktion am Kiefergelenk
54.99.50↔	Sonstige Operationen in der Abdominal-Region, Anlegen eines temporären Bauchwandverschlusses	76.5x.42↔	Gelenkstabilisierung (bewegungseinschränkend) des Kiefergelenks
54.99.60↔	Sonstige Operationen in der Abdominal-Region, Lumbotomie	76.5x.50↔	Arthroskopische Entfernung eines freien Gelenkkörpers am Kiefergelenk
54.99.61↔	Sonstige Operationen in der Abdominal-Region, Relumbotomie	76.5x.59↔	Sonstige Entfernung eines freien Gelenkkörpers am Kiefergelenk
54.99.81↔	Revision von Kathetern mit automatischer, programmierbarer und wiederaufladbarer Pumpe zur kontinuierlichen Aszitesdrainage	76.5x.60↔	Implantation einer Endoprothese am Kiefergelenk
54.99.82↔	Behebung einer mechanischen Obstruktion von Kathetern mit automatischer, programmierbarer und wiederaufladbarer Pumpe zur kontinuierlichen Aszitesdrainage	76.5x.61↔	Wechsel einer Endoprothese am Kiefergelenk
54.a1↔	Exzision und Destruktion von retroperitoneal gelegenen Gewebe	76.5x.70↔	Implantation einer Totalendoprothese am Kiefergelenk mit vorgefertigten Komponenten (L)
64.41↔	Naht einer Penisverletzung	76.5x.71↔	Implantation einer Totalendoprothese am Kiefergelenk mit CAD-CAM gefertigten Komponenten (L)
64.43↔	Konstruktion eines Penis	76.5x.90↔	Sonstige temporomandibuläre Arthroplastik oder Diskoplastik am Kiefergelenk
64.44.00↔	Rekonstruktion des Penis, n.n.bez.	76.5x.99↔	Temporomandibuläre Arthroplastik, sonstige
64.44.10↔	Rekonstruktion des Penis, Streckung des Penischaftes	76.63.00↔	Osteoplastik [Osteotomie] am Corpus mandibulae, n.n.bez.
64.44.11↔	Rekonstruktion des Penis, Korrektur einer penoskrotalen Transposition oder eines vergrabenen Penis (concealed penis oder buried penis)	76.63.10↔	Osteoplastik [Osteotomie] im seitlichen Alveolarkambereich oder mit frontaler Kontinuitätsdurchtrennung der Mandibula ohne Distraction
		76.63.11↔	Osteoplastik [Osteotomie] im frontalen Alveolarkambereich oder mit Kontinuitätsdurchtrennung am horizontalen Mandibulaast ohne Distraction

76.63.12↔ Osteoplastik [Osteotomie] zur Kinnverlagerung ohne Distraction	80.15.00↔ Sonstige Arthrotomie der Hüfte, n.n.bez.
76.63.20↔ Verlagerung des Alveolarfortsatzes durch horizontale Distraction nach Osteotomie	80.15.10↔ Arthroskopische Arthrotomie der Hüfte, Gelenkspülung mit Drainage
76.63.21↔ Verlagerung der Mandibula durch Distraction nach Osteotomie im horizontalen Mandibulaast	80.15.11↔ Arthroskopische Arthrotomie der Hüfte, Entfernung freier Gelenkkörper
76.63.99↔ Osteoplastik [Osteotomie] am Corpus mandibulae, sonstige	80.15.12↔ Arthroskopische Arthrotomie der Hüfte, Einlegen oder Entfernen eines Medikamententrägers
76.64↔ Sonstige orthognathische Chirurgie an der Mandibula	80.15.20↔ Arthrotomie der Hüfte, Gelenkspülung mit Drainage
77.40.20↔ Knochenbiopsie, ohne Angabe der Lokalisation, Offene Knochenbiopsie	80.15.21↔ Arthrotomie der Hüfte, Entfernung freier Gelenkkörper
77.40.99↔ Knochenbiopsie, ohne Angabe der Lokalisation, sonstige	80.15.99↔ Sonstige Arthrotomie der Hüfte, sonstige
77.41.00↔ Knochenbiopsie von Skapula, Klavikula, Rippen und Sternum, n.n.bez.	80.16.00↔ Sonstige Arthrotomie des Knies, n.n.bez.
77.41.20↔ Knochenbiopsie von Skapula, Klavikula, Rippen und Sternum, Offene Knochenbiopsie	80.16.10↔ Arthroskopische Arthrotomie des Kniegelenks, Gelenkspülung mit Drainage
77.41.99↔ Knochenbiopsie von Skapula, Klavikula, Rippen und Sternum, sonstige	80.16.11↔ Arthroskopische Arthrotomie des Kniegelenks, Entfernung freier Gelenkkörper
77.42.00↔ Knochenbiopsie am Humerus, n.n.bez.	80.16.12↔ Arthroskopische Arthrotomie des Kniegelenks, Einlegen oder Entfernen eines Medikamententrägers
77.42.20↔ Knochenbiopsie am Humerus, Offene Knochenbiopsie	80.16.20↔ Arthrotomie des Kniegelenks, Gelenkspülung mit Drainage
77.42.99↔ Knochenbiopsie am Humerus, sonstige	80.16.21↔ Sonstige Arthrotomie des Knies, Arthrotomie des Kniegelenks, Entfernung freier Gelenkkörper
77.43.00↔ Knochenbiopsie an Radius und Ulna, n.n.bez.	80.16.99↔ Sonstige Arthrotomie des Knies, sonstige
77.43.20↔ Knochenbiopsie an Radius und Ulna, Offene Knochenbiopsie	80.17.00↔ Sonstige Arthrotomie des Sprunggelenks, n.n.bez.
77.43.99↔ Knochenbiopsie an Radius und Ulna, sonstige	80.17.10↔ Arthroskopische Arthrotomie des oberen Sprunggelenkes, Gelenkspülung mit Drainage
77.44.00↔ Knochenbiopsie an Karpalia und Metakarpalia, n.n.bez.	80.17.11↔ Arthroskopische Arthrotomie des oberen Sprunggelenkes, Entfernung freier Gelenkkörper
77.44.20↔ Knochenbiopsie an Karpalia und Metakarpalia, Offene Knochenbiopsie	80.17.12↔ Arthroskopische Arthrotomie des oberen Sprunggelenkes, Einlegen oder Entfernen eines Medikamententrägers
77.44.99↔ Knochenbiopsie an Karpalia und Metakarpalia, sonstige	80.17.20↔ Arthrotomie des oberen Sprunggelenkes, Gelenkspülung mit Drainage
77.45.00↔ Knochenbiopsie am Femur, n.n.bez.	80.17.21↔ Arthrotomie des oberen Sprunggelenkes, Entfernung freier Gelenkkörper
77.45.20↔ Knochenbiopsie am Femur, Offene Knochenbiopsie	80.17.29↔ Sonstige Arthrotomie des oberen Sprunggelenkes
77.45.99↔ Knochenbiopsie am Femur, sonstige	80.17.30↔ Arthroskopische Arthrotomie des unteren Sprunggelenkes, Gelenkspülung mit Drainage
77.46.00↔ Knochenbiopsie an der Patella, n.n.bez.	80.17.31↔ Arthroskopische Arthrotomie des unteren Sprunggelenkes, Entfernung freier Gelenkkörper
77.46.20↔ Knochenbiopsie an der Patella, Offene Knochenbiopsie	80.17.32↔ Arthroskopische Arthrotomie des unteren Sprunggelenkes, Einlegen oder Entfernen eines Medikamententrägers
77.46.99↔ Knochenbiopsie an der Patella, sonstige	80.17.40↔ Arthrotomie des unteren Sprunggelenkes, Gelenkspülung und Drainage
77.47.00↔ Knochenbiopsie an Tibia und Fibula, n.n.bez.	80.17.41↔ Arthrotomie des unteren Sprunggelenkes, Entfernung freier Gelenkkörper
77.47.20↔ Knochenbiopsie an Tibia und Fibula, Offene Knochenbiopsie	80.17.49↔ Sonstige Arthrotomie des unteren Sprunggelenkes
77.47.99↔ Knochenbiopsie an Tibia und Fibula, sonstige	80.17.99↔ Sonstige Arthrotomie des Sprunggelenks, sonstige
77.48.00↔ Knochenbiopsie an Tarsalia und Metatarsalia, n.n.bez.	80.18.00↔ Sonstige Arthrotomie von Fuss und Zehen, n.n.bez.
77.48.20↔ Knochenbiopsie an Tarsalia und Metatarsalia, Offene Knochenbiopsie	80.18.10↔ Arthroskopische Arthrotomie von Fuss und Zehen, Gelenkspülung mit Drainage
77.48.99↔ Knochenbiopsie an Tarsalia und Metatarsalia, sonstige	80.18.11↔ Arthroskopische Arthrotomie von Fuss und Zehen, Entfernung freier Gelenkkörper
77.49.00↔ Knochenbiopsie an anderen näher bezeichneten Knochen, ausser Gesichtsschädelknochen, n.n.bez.	80.18.12↔ Arthroskopische Arthrotomie von Fuss und Zehen, Einlegen oder Entfernen eines Medikamententrägers
77.49.21↔ Knochenbiopsie an anderen näher bezeichneten Knochen, ausser Gesichtsschädelknochen, Knochenbiopsie an der Wirbelsäule, Offene Knochenbiopsie	80.18.20↔ Arthrotomie von Fuss und Zehen, Gelenkspülung mit Drainage
77.49.41↔ Knochenbiopsie an anderen näher bezeichneten Knochen, ausser Gesichtsschädelknochen, Knochenbiopsie an Phalangen des Fusses, Offene Knochenbiopsie	80.18.21↔ Arthrotomie von Fuss und Zehen, Entfernung freier Gelenkkörper
77.49.91↔ Knochenbiopsie an anderen näher bezeichneten Knochen, ausser Gesichtsschädelknochen, Offene Knochenbiopsie	80.18.99↔ Sonstige Arthrotomie von Fuss und Zehen, sonstige
77.49.99↔ Knochenbiopsie an anderen näher bezeichneten Knochen, ausser Gesichtsschädelknochen, sonstige	80.19.00↔ Sonstige Arthrotomie an anderer bezeichneter Lokalisation, n.n.bez.
77.69.20↔ Débridement an Phalangen der Hand	80.19.10↔ Arthroskopische Arthrotomie des Sternoklavikulargelenkes, Gelenkspülung mit Drainage
77.69.21↔ Débridement an der Wirbelsäule	80.19.11↔ Arthroskopische Arthrotomie des Sternoklavikulargelenkes, Entfernung freier Gelenkkörper
77.69.22↔ Débridement am Becken	80.19.12↔ Arthroskopische Arthrotomie des Sternoklavikulargelenkes, Einlegen oder Entfernen eines Medikamententrägers
77.69.23↔ Débridement an Phalangen des Fusses	80.19.20↔ Arthrotomie des Sternoklavikulargelenkes, Gelenkspülung mit Drainage
77.91.11↔ Totale Resektion einer Rippe	80.19.21↔ Arthrotomie des Sternoklavikulargelenkes, Entfernung freier Gelenkkörper
77.91.12↔ Totale Resektion einer Halsrippe	80.19.29↔ Sonstige Arthrotomie des Sternoklavikulargelenkes
77.91.13↔ Totale Resektion des Sternums	80.19.30↔ Arthroskopische Arthrotomie des Iliosakralgelenkes, Gelenkspülung mit Drainage
80.13.00↔ Sonstige Arthrotomie des Handgelenks, n.n.bez.	
80.13.10↔ Arthroskopische Arthrotomie des Handgelenkes, Gelenkspülung mit Drainage	
80.13.11↔ Arthroskopische Arthrotomie des Handgelenkes, Entfernung freier Gelenkkörper	
80.13.12↔ Arthroskopische Arthrotomie des Handgelenkes, Einlegen oder Entfernen eines Medikamententrägers	
80.13.20↔ Arthrotomie des Handgelenkes, Gelenkspülung mit Drainage	
80.13.21↔ Arthrotomie des Handgelenkes, Entfernung freier Gelenkkörper	
80.13.99↔ Sonstige Arthrotomie des Handgelenks, sonstige	
80.14.00↔ Sonstige Arthrotomie von Hand und Fingern, n.n.bez.	
80.14.10↔ Arthrotomie von Hand und Fingern, Gelenkspülung mit Drainage	
80.14.99↔ Sonstige Arthrotomie von Hand und Fingern, sonstige	

80.19.31↔	Arthroskopische Arthrotomie des Iliosakralgelenkes, Entfernung freier Gelenkkörper	80.78.29↔	Sonstige offene Synovektomie an Fuss und Zehen
80.19.32↔	Arthroskopische Arthrotomie des Iliosakralgelenkes, Einlegen oder Entfernen eines Medikamententrägers	80.78.99↔	Synovektomie an Fuss und Zehen, sonstige
80.19.40↔	Arthrotomie des Iliosakralgelenkes, Gelenkspülung mit Drainage	80.79.10↔	Arthroskopische Synovektomie am Sternoklavikulargelenk
80.19.41↔	Arthrotomie des Iliosakralgelenkes, Entfernung freier Gelenkkörper	80.79.11↔	Arthroskopische Synovektomie am Iliosakralgelenk
80.19.49↔	Sonstige Arthrotomie des Iliosakralgelenkes	80.79.20↔	Offene Synovektomie am Sternoklavikulargelenk
80.19.52↔	Arthroskopische Arthrotomie an der Symphyse, Einlegen oder Entfernen eines Medikamententrägers	80.79.21↔	Offene Synovektomie am Iliosakralgelenk
80.19.59↔	Sonstige Arthrotomie an der Symphyse	80.79.22↔	Offene Synovektomie an der Symphyse
80.19.90↔	Arthroskopische Arthrotomie an anderer bezeichneter Lokalisation, Gelenkspülung mit Drainage	80.81.00↔	Sonstige lokale Exzision oder Destruktion einer Gelenkläsion an der Schulter, n.n.bez.
80.19.91↔	Arthroskopische Arthrotomie an anderer bezeichneter Lokalisation, Entfernung freier Gelenkkörper	80.81.10↔	Débridement am Humeroglenoidalgelenk
80.19.92↔	Arthroskopische Arthrotomie an anderer bezeichneter Lokalisation, Einlegen oder Entfernen eines Medikamententrägers	80.81.11↔	Zystenexstirpation am Humeroglenoidalgelenk
80.19.93↔	Arthrotomie an anderer bezeichneter Lokalisation, Gelenkspülung mit Drainage	80.81.19↔	Sonstige lokale Exzision oder Destruktion am Humeroglenoidalgelenk
80.19.94↔	Arthrotomie an anderer bezeichneter Lokalisation, Entfernung freier Gelenkkörper	80.81.20↔	Débridement am Akromioklavikulargelenk
80.19.99↔	Sonstige Arthrotomie an anderer bezeichneter Lokalisation, sonstige	80.81.21↔	Zystenexstirpation am Akromioklavikulargelenk
80.44.00↔	Durchtrennung von Gelenkkapsel, Ligament oder Knorpel an Hand und Fingern, n.n.bez.	80.81.29↔	Sonstige lokale Exzision oder Destruktion am Akromioklavikulargelenk
80.44.10↔	Durchtrennung von Gelenkkapsel, Ligament oder Knorpel, Durchtrennung der Bänder der Mittelhand	80.81.99↔	Sonstige lokale Exzision oder Destruktion einer Gelenkläsion an der Schulter, sonstige
80.44.11↔	Durchtrennung von Gelenkkapsel, Ligament oder Knorpel, Durchtrennung des Retinakulum flexorum	80.82.00↔	Sonstige lokale Exzision oder Destruktion einer Gelenkläsion am Ellenbogen, n.n.bez.
80.44.20↔	Durchtrennung von Gelenkkapsel, Ligament oder Knorpel, Exzision von Bändern der Mittelhand	80.82.10↔	Arthroskopische lokale Exzision oder Destruktion einer Gelenkläsion am Ellenbogen
80.44.21↔	Durchtrennung von Gelenkkapsel, Ligament oder Knorpel, Exzision von sonstigen Bändern der Hand	80.82.11↔	Débridement am Ellenbogengelenk
80.44.90↔	Durchtrennung von Gelenkkapsel, Ligament oder Knorpel, Sonstige Operationen an Bändern der Mittelhand	80.82.12↔	Zystenexstirpation am Ellenbogengelenk
80.44.91↔	Durchtrennung von Gelenkkapsel, Ligament oder Knorpel, Sonstige Operationen an sonstigen Bändern der Hand	80.82.99↔	Sonstige lokale Exzision oder Destruktion einer Gelenkläsion am Ellenbogen, sonstige
80.44.99↔	Durchtrennung von Gelenkkapsel, Ligament oder Knorpel an Hand und Fingern, sonstige	80.83.00↔	Sonstige lokale Exzision oder Destruktion einer Gelenkläsion am Handgelenk, n.n.bez.
80.73.00↔	Synovektomie am Handgelenk, n.n.bez.	80.83.10↔	Arthroskopische lokale Exzision oder Destruktion einer Gelenkläsion am Handgelenk
80.73.10↔	Arthroskopische Synovektomie am Handgelenk	80.83.11↔	Débridement am Handgelenk
80.73.20↔	Offene Synovektomie am Handgelenk	80.83.12↔	Zystenexstirpation am Handgelenk
80.73.99↔	Synovektomie am Handgelenk, sonstige	80.83.99↔	Sonstige lokale Exzision oder Destruktion einer Gelenkläsion am Handgelenk, sonstige
80.74.00↔	Synovektomie an Hand und Finger, n.n.bez.	80.84.00↔	Sonstige lokale Exzision oder Destruktion einer Gelenkläsion an Hand und Finger, n.n.bez.
80.74.10↔	Synovektomie an Hand und Finger	80.84.10↔	Débridement an Gelenken der Handwurzel
80.74.11↔	Synovektomie an Sehnen und Sehnencheiden von Hand und Fingern	80.84.20↔	Débridement an sonstigen Gelenken der Hand und Finger
80.74.99↔	Synovektomie an Hand und Finger, sonstige	80.84.99↔	Sonstige lokale Exzision oder Destruktion einer Gelenkläsion an Hand und Finger, sonstige
80.75.00↔	Synovektomie an der Hüfte, n.n.bez.	80.85.00↔	Sonstige lokale Exzision oder Destruktion einer Gelenkläsion an der Hüfte, n.n.bez.
80.75.10↔	Arthroskopische Synovektomie an der Hüfte	80.85.10↔	Arthroskopische lokale Exzision oder Destruktion einer Gelenkläsion an der Hüfte
80.75.20↔	Offene Synovektomie an der Hüfte	80.85.11↔	Débridement am Hüftgelenk
80.75.99↔	Synovektomie an der Hüfte, sonstige	80.85.12↔	Zystenexstirpation am Hüftgelenk
80.76.00↔	Synovektomie am Knie, n.n.bez.	80.85.99↔	Sonstige lokale Exzision oder Destruktion einer Gelenkläsion an der Hüfte, sonstige
80.76.10↔	Arthroskopische Synovektomie am Kniegelenk	80.86.00↔	Sonstige lokale Exzision oder Destruktion einer Gelenkläsion am Knie, n.n.bez.
80.76.11↔	Arthroskopische Synovektomie am proximalen Tibiofibulargelenk	80.86.10↔	Arthroskopische lokale Exzision oder Destruktion am Kniegelenk
80.76.20↔	Offene Synovektomie am Kniegelenk	80.86.11↔	Débridement am Kniegelenk
80.76.21↔	Offene Synovektomie am proximalen Tibiofibulargelenk	80.86.12↔	Zystenexstirpation am Kniegelenk
80.76.99↔	Synovektomie am Knie, sonstige	80.86.13↔	Exzision eines Meniskusganglions am Kniegelenk
80.77.00↔	Synovektomie am Sprunggelenk, n.n.bez.	80.86.99↔	Sonstige lokale Exzision oder Destruktion einer Gelenkläsion am Knie, sonstige
80.77.10↔	Arthroskopische Synovektomie am oberen Sprunggelenk	80.87.00↔	Sonstige lokale Exzision oder Destruktion einer Gelenkläsion am Sprunggelenk, n.n.bez.
80.77.11↔	Arthroskopische Synovektomie am unteren Sprunggelenk	80.87.10↔	Arthroskopische lokale Exzision oder Destruktion einer Gelenkläsion am oberen Sprunggelenk
80.77.20↔	Offene Synovektomie am oberen Sprunggelenk	80.87.11↔	Débridement am oberen Sprunggelenk
80.77.21↔	Offene Synovektomie am unteren Sprunggelenk	80.87.12↔	Zystenexstirpation am oberen Sprunggelenk
80.77.99↔	Synovektomie am Sprunggelenk, sonstige	80.87.19↔	Sonstige lokale Exzision oder Destruktion einer Gelenkläsion am oberen Sprunggelenk
80.78.00↔	Synovektomie an Fuss und Zehen, n.n.bez.	80.87.20↔	Arthroskopische lokale Exzision oder Destruktion einer Gelenkläsion am unteren Sprunggelenk
80.78.10↔	Arthroskopische Synovektomie am Tarsometatarsalgelenk	80.87.21↔	Débridement am unteren Sprunggelenk
80.78.11↔	Arthroskopische Synovektomie am Metatarsophalangealgelenk	80.87.22↔	Zystenexstirpation am unteren Sprunggelenk
80.78.19↔	Sonstige arthroskopische Synovektomie an Fuss und Zehen	80.87.29↔	Sonstige lokale Exzision oder Destruktion einer Gelenkläsion am unteren Sprunggelenk
80.78.20↔	Offene Synovektomie am Tarsometatarsalgelenk		
80.78.21↔	Offene Synovektomie am Metatarsophalangealgelenk		

80.87.99↔	Sonstige lokale Exzision oder Destruktion einer Gelenkläsion am Sprunggelenk, sonstige	82.11.11↔	Tenotomie der Hand, Finger, perkutan
80.88.00↔	Sonstige lokale Exzision oder Destruktion einer Gelenkläsion an Fuss und Zehen, n.n.bez.	82.11.20↔	Tenotomie der Hand, offen chirurgisch
80.88.10↔	Arthroskopische lokale Exzision oder Destruktion einer Gelenkläsion an Fuss und Zehen	82.11.99↔	Tenotomie der Hand, sonstige
80.88.20↔	Débridement am Metatarsophalangealgelenk	82.12↔	Fasziotomie der Hand
80.88.21↔	Zystenexstirpation am Metatarsophalangealgelenk	82.19.10↔	Sonstige Durchtrennung von Weichteilen der Hand, Durchtrennung von Muskeln der Hand
80.88.29↔	Sonstige lokale Exzision oder Destruktion am Metatarsophalangealgelenk	82.19.99↔	Sonstige Durchtrennung von Weichteilen der Hand, sonstige
80.88.30↔	Débridement an Zehengelenken	82.21↔	Exzision einer Läsion an einer Sehenscheide der Hand
80.88.40↔	Débridement an sonstigen Fussgelenken	82.22↔	Exzision einer Läsion an einem Handmuskel
80.88.50↔	Zystenexstirpation an sonstigen Gelenken von Fuss und Zehen	82.33↔	Sonstige Tenonektomie an der Hand
80.88.59↔	Sonstige lokale Exzision oder Destruktion an sonstigen Gelenken von Fuss und Zehen	82.35.00↔	Sonstige Fasziektomie der Hand, n.n.bez.
80.88.99↔	Sonstige lokale Exzision oder Destruktion einer Gelenkläsion an Fuss und Zehen, sonstige	82.35.10↔	Fasziektomie der Hohlhand
80.89.00↔	Sonstige lokale Exzision oder Destruktion einer Gelenkläsion an anderer bezeichneter Lokalisation, n.n.bez.	82.35.11↔	Fasziektomie der Hand und Finger mit Neurolyse
80.89.20↔	Arthroskopische lokale Exzision oder Destruktion einer Gelenkläsion am Iliosakralgelenk	82.35.12↔	Fasziektomie der Hand und Finger mit Neurolyse und Arteriolektomie
80.89.21↔	Débridement am Iliosakralgelenk	82.35.13↔	Fasziektomie der Hand und Finger mit Arthrolyse
80.89.22↔	Zystenexstirpation am Iliosakralgelenk	82.35.99↔	Sonstige Fasziektomie der Hand, sonstige
80.89.29↔	Sonstige lokale Exzision oder Destruktion am Iliosakralgelenk	82.36↔	Sonstige Myektomie der Hand
80.91.10↔	Arthroskopische Exzision am Humeroglenoidalgelenk	82.39.00↔	Sonstige Exzision von Weichteilen der Hand, n.n.bez.
80.91.11↔	Sonstige Exzision am Humeroglenoidalgelenk	82.39.10↔	Sonstige Exzision von Weichteilen der Hand, Exzision von Sehenscheiden der Hand
80.91.20↔	Arthroskopische Exzision am Akromioklavikulargelenk	82.39.99↔	Sonstige Exzision von Weichteilen der Hand, sonstige
80.91.21↔	Sonstige Exzision am Akromioklavikulargelenk	82.45↔	Sonstige Naht an einer anderen Sehne der Hand
80.92.10↔	Arthroskopische Exzision am Ellenbogen	82.46.00↔	Naht an Muskel oder Faszie der Hand, n.n.bez.
80.92.11↔	Entnahme eines Knorpeltransplantates am Ellenbogengelenk	82.46.10↔	Naht an einer Faszie der Hand
80.92.11↔	Entnahme eines Knorpeltransplantates am Handgelenk	82.46.20↔	Naht an einem Muskel der Hand
80.93.12↔	Resektion des Discus triangularis am Handgelenk	82.46.99↔	Naht an Muskel oder Faszie der Hand, sonstige
80.95.10↔	Arthroskopische Exzision am Hüftgelenk	82.52↔	Verkürzung einer Sehne der Hand
80.95.11↔	Entnahme eines Knorpeltransplantates am Hüftgelenk	82.53↔	Reinsertion einer Sehne der Hand
80.95.99↔	Sonstige Exzision am Hüftgelenk, sonstige	82.54↔	Reinsertion eines Muskels der Hand
80.96.10↔	Arthroskopische Exzision am Kniegelenk	82.55↔	Sonstige Längenänderung an Muskel oder Sehne der Hand
80.96.20↔	Entnahme eines Knorpeltransplantates am Kniegelenk, arthroskopisch	82.56↔	Sonstiger Transfer oder Transplantation einer Sehne der Hand
80.96.21↔	Entnahme eines Knorpeltransplantates am Kniegelenk, offen chirurgisch	82.58↔	Sonstiger Transfer oder Transplantation eines Handmuskels
80.97.00↔	Sonstige Exzision am Sprunggelenk, n.n.bez.	82.59↔	Sonstige Transposition eines Handmuskels
80.97.10↔	Arthroskopische Exzision am oberen Sprunggelenk	82.72.00↔	Plastische Operation an der Hand mit Muskel- oder Faszien-Transplantat, n.n.bez.
80.97.11↔	Sonstige Exzision am oberen Sprunggelenk	82.72.10↔	Plastische Operation mit Muskel- oder Faszien-Transplantat an einem Finger
80.97.20↔	Arthroskopische Exzision am unteren Sprunggelenk	82.72.11↔	Plastische Operation mit Muskel- oder Faszien-Transplantat an sonstigen Teilen der Hand
80.97.21↔	Sonstige Exzision am unteren Sprunggelenk	82.72.99↔	Plastische Operation an der Hand mit Muskel- oder Faszien-Transplantat, sonstiges
80.97.30↔	Entnahme eines Knorpeltransplantates am Sprunggelenk	82.79↔	Plastische Operation an der Hand mit anderem Transplantat oder Implantat
80.97.99↔	Sonstige Exzision am Sprunggelenk, sonstige	82.82↔	Plastische Rekonstruktion einer Spalthand
80.98.00↔	Sonstige Exzision an Fuss- und Zehengelenk, n.n.bez.	82.83↔	Plastische Rekonstruktion bei Makrodaktylie
80.98.10↔	Arthroskopische Exzision an Fuss- und Zehengelenken	82.85↔	Sonstige Tenodese an der Hand
80.98.11↔	Sonstige Exzision am Metatarsophalangealgelenk	82.86.00↔	Sonstige Tenoplastik an der Hand, n.n.bez.
80.98.12↔	Sonstige Exzision an sonstigen Fussgelenken	82.86.10↔	Tenoplastik von Beugeschienen der Hand
80.98.13↔	Sonstige Exzision an Zehengelenken	82.86.11↔	Schaffung eines Transplantatlagers für Sehnen an der Hand
80.98.99↔	Sonstige Exzision an Fuss- und Zehengelenk, sonstige	82.86.12↔	Revision ohne Ersatz eines Sehnenimplantates an der Hand
80.99.10↔	Arthroskopische Exzision am Sternoklavikulargelenk	82.86.13↔	Wechsel eines Sehnenimplantates an der Hand
80.99.11↔	Sonstige Exzision am Sternoklavikulargelenk	82.86.99↔	Sonstige Tenoplastik an der Hand, sonstige
80.99.20↔	Arthroskopische Exzision am Iliosakralgelenk	82.89.10↔	Sehenscheidenplastik an der Hand
80.99.21↔	Sonstige Exzision am Iliosakralgelenk	82.89.11↔	Knöcherner Refixation von Bänder der Handwurzel und Mittelhand
80.99.30↔	Arthroskopische Exzision an der Symphyse	82.89.12↔	Knöcherner Refixation von sonstigen Bänder der Hand
80.99.31↔	Sonstige Exzision an der Symphyse	82.89.13↔	Gelenkübergreifende Weichteildistraktion bei kongenitalen Anomalien der Hand
81.93.00↔	Naht an Kapsel oder Ligament der oberen Extremitäten, n.n.bez.	82.89.14↔	Radialisierung bei kongenitalen Anomalien der Hand
81.93.10↔	Naht des Bandapparates der Klavikula	82.89.15↔	Resektion von Schnürringen mit plastischer Rekonstruktion bei kongenitalen Anomalien der Hand
81.93.20↔	Naht des radioulnaren Ringbandes	82.89.16↔	Transfer einer Zehe als Fingerersatz
81.93.21↔	Naht des distalen radioulnaren Bandapparates	84.00↔	Amputation an der oberen Extremität, n.n.bez.
81.93.30↔	Naht an Kapsel oder Ligament der oberen Extremitäten, Handwurzel und Mittelhand	84.01↔	Amputation und Exartikulation an einem Finger (ausgenommen am Daumen)
81.93.99↔	Naht an Kapsel oder Ligament der oberen Extremitäten, sonstige	84.02↔	Amputation und Exartikulation am Daumen
82.04↔	Inzision und Drainage von Palmar- oder Thenarraum	84.03.00↔	Hand-Amputation, n.n.bez.
82.09.10↔	Sonstige Inzision an den Weichteilen der Hand, Sehnenfachspaltung an der Hand	84.03.10↔	Komplette Hand-Amputation an Handwurzel oder Mittelhand
82.11.10↔	Tenotomie der Hand, Handgelenk, perkutan	84.03.99↔	Hand-Amputation, sonstige
		84.04↔	Handgelenks-Exartikulation

84.05↔	Vorderarm-Amputation	85.87.32↔	Plastische Rekonstruktion des Warzenvorhofs mit lokalem Lappen
84.06↔	Ellenbogen-Exartikulation	85.87.33↔	Plastische Rekonstruktion des Warzenvorhofs mit freiem Lappen
84.07↔	Oberarm-Amputation	85.89.00↔	Sonstige Mammoplastik, n.n.bez.
84.08↔	Schultergelenk-Exartikulation	85.89.10↔	Mammoplastik mit freiem Haut-Muskel-Transplantat
84.09↔	Interthorakoskapuläre Amputation	85.89.11↔	Mammoplastik mit gestieltem Haut-Muskel-Transplantat (myokutaner Lappen), ohne Prothesenimplantation
84.10↔	Amputation der unteren Extremität, n.n.bez.	85.89.13↔	Mammoplastik mit Omentumlappen
84.11↔	Zehenamputation	85.89.20↔	Mammoplastik mittels Lappenplastik mit mikrovaskulärer Anastomosierung, n.n.bez.
84.12↔	Amputation durch Fuss	85.89.21↔	Deep inferior epigastric perforator flap (DIEP)
84.13↔	Exartikulation im Sprunggelenk	85.89.22↔	Superficial inferior epigastric artery flap (SIEA)
84.14↔	Transmalleoläre Amputation im Sprunggelenk	85.89.23↔	Muskulokutane Gracilis-Lappenplastik
84.15↔	Sonstige Unterschenkel-Amputation	85.89.24↔	Superior gluteal artery perforator flap (S-GAP)
84.16↔	Knie-Exartikulation	85.89.25↔	Inferior gluteal artery perforator flap (I-GAP)
84.17↔	Oberschenkel-Amputation	85.89.29↔	Mammoplastik mittels Lappenplastik mit mikrovaskulärer Anastomosierung, sonstige
84.18↔	Hüft-Exartikulation	85.89.99↔	Sonstige Mammoplastik, sonstige
84.19↔	Abdominopelvine Amputation	85.93↔	Revision ohne Ersatz eines Mammaimplantats
84.3x.00↔	Revision eines Amputationsstumpfes, n.n.bez.	85.94.00↔	Entfernung eines Mammaimplantats, n.n.bez.
84.3x.10↔	Revision eines Amputationsstumpfes, Schulter- und Oberarmregion	85.94.11↔	Entfernung eines Mammaimplantats, mit Kapsulotomie
84.3x.11↔	Revision eines Amputationsstumpfes, Unterarmregion	85.94.12↔	Entfernung eines Mammaimplantats mit partieller Kapsulektomie
84.3x.12↔	Revision eines Amputationsstumpfes, Handregion	85.94.13↔	Entfernung eines Mammaimplantats mit totaler Kapsulektomie
84.3x.13↔	Revision eines Amputationsstumpfes, Untere Extremität	85.94.99↔	Entfernung eines Mammaimplantats, sonstige
84.3x.19↔	Revision eines Amputationsstumpfes, Andere Lokalisation	85.95↔	Einsetzen eines Gewebeexpanders in die Mamma
84.3x.99↔	Revision eines Amputationsstumpfes, sonstige	86.4x.10↔	Radikale Exzision einer Hautläsion am Kopf mit histographischer Kontrolle
85.12↔	Offene Biopsie an der Mamma	86.4x.11↔	Radikale Exzision einer Hautläsion des Halses mit histographischer Kontrolle
85.20↔	Exzision oder Destruktion von Mammagewebe, n.n.bez.	86.4x.13↔	Radikale Exzision einer Hautläsion an Unterarm und Hand mit histographischer Kontrolle
85.21↔	Lokale Exzision einer Läsion an der Mamma	86.4x.17↔	Radikale Exzision einer Hautläsion an Leisten- und Genitalregion und Gesäss mit histographischer Kontrolle
85.24↔	Exzision von ektopischem Mammagewebe	86.4x.18↔	Radikale Exzision einer Hautläsion der unteren Extremität mit histographischer Kontrolle
85.25↔	Exzision einer Brustwarze	86.4x.19↔	Radikale Exzision einer Hautläsion anderer Lokalisation mit histographischer Kontrolle
85.30↔	Mammareduktionsplastik und subkutane Mastektomie, n.n.bez.	86.4x.20↔	Radikale Exzision einer Hautläsion am Kopf mit Transplantation oder Transposition von Haut
85.31↔	Mammareduktionsplastik	86.4x.21↔	Radikale Exzision einer Hautläsion des Halses mit Transplantation oder Transposition von Haut
85.34.00↔	Subkutane Mastektomie, n.n.bez.	86.4x.22↔	Radikale Exzision einer Hautläsion an Schulter und Axilla mit Transplantation oder Transposition von Haut
85.34.11↔	Hautsparende Mastektomie mit kompletter Resektion des Drüsengewebes, ohne weitere Massnahmen	86.4x.23↔	Radikale Exzision einer Hautläsion an Oberarm und Ellenbogen mit Transplantation oder Transposition von Haut
85.34.12↔	Hautsparende Mastektomie mit kompletter Resektion des Drüsengewebes, mit Straffung des Hautmantels	86.4x.24↔	Radikale Exzision einer Hautläsion des Unterarmes mit Transplantation oder Transposition von Haut
85.34.13↔	Hautsparende Mastektomie mit kompletter Resektion des Drüsengewebes, mit Straffung des Hautmantels und Bildung eines gestielten Corium-cutis-Lappens	86.4x.25↔	Radikale Exzision einer Hautläsion der Hand mit Transplantation oder Transposition von Haut
85.34.21↔	Brustwarzenerhaltende Mastektomie mit kompletter Resektion des Drüsengewebes, ohne weitere Massnahmen	86.4x.26↔	Radikale Exzision einer Hautläsion an Brustwand und Rücken mit Transplantation oder Transposition von Haut
85.34.22↔	Brustwarzenerhaltende Mastektomie mit kompletter Resektion des Drüsengewebes, mit Straffung des Hautmantels	86.4x.27↔	Radikale Exzision einer Hautläsion an die Bauchregion mit Transplantation oder Transposition von Haut
85.34.23↔	Brustwarzenerhaltende Mastektomie mit kompletter Resektion des Drüsengewebes, mit Straffung des Hautmantels und Bildung eines gestielten Corium-cutis-Lappens	86.4x.28↔	Radikale Exzision einer Hautläsion der Leisten- und Genitalregion mit Transplantation oder Transposition von Haut
85.34.99↔	Subkutane Mastektomie, sonstige	86.4x.29↔	Radikale Exzision einer Hautläsion anderer Lokalisation mit Transplantation oder Transposition von Haut
85.39↔	Mammareduktionsplastik und subkutane Mastektomie, sonstige	86.4x.2a↔	Radikale Exzision einer Hautläsion am Gesäss mit Transplantation oder Transposition von Haut
85.40↔	Mastektomie, n.n.bez.	86.4x.2b↔	Radikale Exzision einer Hautläsion der unteren Extremität mit Transplantation oder Transposition von Haut
85.41↔	Einfache Mastektomie	86.61.10↔	Kleinflächiges Vollhauttransplantat an die Hand
85.43↔	Modifizierte radikale Mastektomie	86.61.20↔	Grossflächiges Vollhauttransplantat an die Hand
85.45.00↔	Radikale Mastektomie, n.n.bez.	86.61.99↔	Vollhauttransplantat an die Hand, sonstige
85.45.10↔	Radikale Mastektomie ohne Brustwandteilresektion	86.62.10↔	Kleinflächiges Spalthauttransplantat an die Hand
85.45.11↔	Radikale Mastektomie mit Brustwandteilresektion	86.62.20↔	Grossflächiges Spalthauttransplantat an die Hand
85.45.99↔	Radikale Mastektomie, sonstige	86.62.99↔	Sonstiges Hauttransplantat an die Hand, sonstiges
85.47↔	Erweiterte radikale Mastektomie	86.69.10↔	Kleinflächige Spalthauttransplantation an den Kopf (außer Lippe und Mund)
85.49↔	Mastektomie, sonstige	86.69.11↔	Kleinflächige Spalthauttransplantation an den Hals
85.50↔	Augmentationsmammoplastik, n.n.bez.	86.69.12↔	Kleinflächige Spalthauttransplantation an Schulter und Oberarm
85.51↔	Intramammäre Injektion zur Augmentation		
85.53.00↔	Prothesenimplantation an der Mamma, n.n.bez.		
85.53.10↔	Prothesenimplantation an der Mamma, nach Mastektomie		
85.53.99↔	Prothesenimplantation an der Mamma, sonstige		
85.59↔	Augmentationsmammoplastik, sonstige		
85.6↔	Mastopexie		
85.82↔	Spalthauttransplantat an die Mamma		
85.83↔	Vollhauttransplantat an die Mamma		
85.84↔	Mammarekonstruktion mit gestieltem Hautlappen		
85.85↔	Mammarekonstruktion mit gestielten Muskellappen		
85.86↔	Transplantation einer Brustwarze		
85.87.10↔	Naht an der Brustwarze (nach Verletzung)		
85.87.22↔	Plastische Rekonstruktion der Brustwarze mit lokalem Lappen		
85.87.23↔	Plastische Rekonstruktion der Brustwarze mit freiem Lappen		

86.69.13↔	Kleinflächige Spalthauttransplantation an den Unterarm	86.76.58↔	Grossflächige Z-Plastik an Oberschenkel und Unterschenkel
86.69.15↔	Kleinflächige Spalthauttransplantation an Brustwand und Rücken	86.76.59↔	Grossflächige Z-Plastik, andere Lokalisation
86.69.16↔	Kleinflächige Spalthauttransplantation an der Bauchregion	86.76.5a↔	Grossflächige Z-Plastik am Fuss
86.69.17↔	Kleinflächige Spalthauttransplantation an die Leisten- und Genitalregion	86.81↔	Straffungsoperation am Gesicht
86.69.18↔	Kleinflächige Spalthauttransplantation an Oberschenkel und Unterschenkel	86.82↔	Rhytidektomie am Gesicht
86.69.19↔	Kleinflächige Spalthauttransplantation an andere Lokalisation	86.83.11↔	Gewebereduktionsplastik an Kopf und Hals
86.69.1a↔	Kleinflächige Spalthauttransplantation am Fuss	86.83.12↔	Gewebereduktionsplastik an Schulter und Oberarm
86.69.20↔	Grossflächige Spalthauttransplantation am Kopf (ausser Lippe und Mund)	86.83.13↔	Gewebereduktionsplastik an Unterarm
86.69.21↔	Grossflächige Spalthauttransplantation am Hals	86.83.14↔	Gewebereduktionsplastik an Hand
86.69.22↔	Grossflächige Spalthauttransplantation an Schulter und Oberarm	86.83.1a↔	Gewebereduktionsplastik am Bauch
86.69.23↔	Grossflächige Spalthauttransplantation am Unterarm	86.83.1b↔	Gewebereduktionsplastik an Rücken oder Flanke
86.69.25↔	Grossflächige Spalthauttransplantation an Brustwand und Rücken	86.83.1c↔	Gewebereduktionsplastik gleichzeitig Bauch, Flanke sowie Rücken
86.69.26↔	Grossflächige Spalthauttransplantation an der Bauchregion	86.83.1d↔	Gewebereduktionsplastik an der Leisten- und Genitalregion
86.69.27↔	Grossflächige Spalthauttransplantation an der Leisten- und Genitalregion	86.83.1e↔	Gewebereduktionsplastik am Gesäss
86.69.28↔	Grossflächige Spalthauttransplantation am Gesäss	86.83.1f↔	Gewebereduktionsplastik an Oberschenkel
86.69.29↔	Grossflächige Spalthauttransplantation, andere Lokalisation	86.83.1g↔	Gewebereduktionsplastik an Unterschenkel und Fuss
86.69.2a↔	Grossflächige Spalthauttransplantation an Oberschenkel und Unterschenkel	86.85.30↔	Trennung einer kompletten Syndaktylie mit Verschiebeplastik, Kuppenplastik oder Seitenbandrekonstruktion, der Hand
86.69.2b↔	Grossflächige Spalthauttransplantation am Fuss	86.85.40↔	Trennung einer kompletten Syndaktylie mit Verschiebeplastik, Kuppenplastik oder Seitenbandrekonstruktion, des Fusses
86.73.00↔	Anbringen von gestieltem oder freiem Lappen an die Hand, n.n.bez.	86.85.50↔	Resektion gedoppelter Anteile bei Syndaktylie oder Polydaktylie mit Gelenkrekonstruktion, der Hand
86.73.11↔	Kleinflächige Verschiebe-Rotationsplastik an die Hand	86.85.60↔	Resektion gedoppelter Anteile bei Syndaktylie oder Polydaktylie mit Gelenkrekonstruktion, des Fusses
86.73.12↔	Kleinflächige Transpositionsplastik an die Hand	86.85.70↔	Korrektur einer Polysyndaktylie durch Fusion gedoppelter Anteile, der Hand
86.73.13↔	Kleinflächige Insellappenplastik an die Hand	86.85.80↔	Korrektur einer Polysyndaktylie durch Fusion gedoppelter Anteile, des Fusses
86.73.20↔	Grossflächige Dehnungsplastik an der Hand	92.27.00↔	Implantation oder Einsetzen radioaktiver Elemente (Brachytherapie mit umschlossenen Radionukliden), Körperoberfläche, sonstiger oder n.n.bez. Applikationsort
86.73.21↔	Grossflächige Verschiebe-Rotationsplastik an der Hand	92.27.10↔	Implantation oder Einsetzen radioaktiver Elemente (Brachytherapie mit umschlossenen Radionukliden), weibliche Geschlechtsorgane, n.n.bez.
86.73.22↔	Grossflächige Transpositionsplastik an der Hand	92.27.11↔	Implantation oder Einsetzen radioaktiver Elemente (Brachytherapie mit umschlossenen Radionukliden), intrauterin
86.73.23↔	Grossflächige Insellappenplastik an der Hand	92.27.12↔	Implantation oder Einsetzen radioaktiver Elemente (Brachytherapie mit umschlossenen Radionukliden), intravaginal
86.73.24↔	Grossflächige Z-Plastik an der Hand	92.27.13↔	Implantation oder Einsetzen radioaktiver Elemente (Brachytherapie mit umschlossenen Radionukliden), intrauterin und intravaginal kombiniert
86.73.29↔	Sonstige lokale Lappenplastik an die Hand	92.27.21↔	Implantation oder Einsetzen radioaktiver Elemente (Brachytherapie mit umschlossenen Radionukliden), Körperoberfläche
86.73.30↔	Anbringen von freiem Lappen mit mikrovasikulärer Anastomosierung an die Hand	92.27.22↔	Implantation oder Einsetzen radioaktiver Elemente (Brachytherapie mit umschlossenen Radionukliden), intrakavitär
86.73.40↔	Anbringen von gestieltem regionalem oder gestieltem Fernlappen an die Hand	92.27.23↔	Implantation oder Einsetzen radioaktiver Elemente (Brachytherapie mit umschlossenen Radionukliden), intraluminal
86.73.80↔	Kombinierte plastische Eingriffe an Haut und Unterhaut der Hand	92.27.30↔	Implantation oder Einsetzen radioaktiver Elemente (Brachytherapie mit umschlossenen Radionukliden), Gefäss n.n.bez.
86.73.99↔	Anbringen von gestielten oder freien Lappen an die Hand, sonstige	92.27.31↔	Implantation oder Einsetzen radioaktiver Elemente (Brachytherapie mit umschlossenen Radionukliden), Koronargefäss
86.75.10↔	Revision von gestieltem oder freiem Lappen oder freiem Hauttransplantat des Kopfes	92.27.39↔	Implantation oder Einsetzen radioaktiver Elemente (Brachytherapie mit umschlossenen Radionukliden), sonstiges Gefäss
86.75.11↔	Revision von gestieltem oder freiem Lappen oder freiem Hauttransplantat des Halses	92.27.40↔	Implantation oder Einsetzen radioaktiver Elemente (Brachytherapie mit umschlossenen Radionukliden), intraoperativ
86.75.12↔	Revision von gestieltem oder freiem Lappen oder freiem Hauttransplantat von Schulter und Oberarm	92.27.70↔	Radioaktive Moulagen, n.n.bez.
86.75.13↔	Revision von gestieltem oder freiem Lappen oder freiem Hauttransplantat des Unterarmes	92.27.71↔	Radioaktive Moulagen, Konstruktion und Applikation von oberflächlichen radioaktiven Moulagen
86.75.14↔	Revision von gestieltem oder freiem Lappen oder freiem Hauttransplantat der Hand	92.27.72↔	Radioaktive Moulagen, Konstruktion und Applikation von nicht auf der Körperoberfläche verwendeten Applikatoren
86.75.15↔	Revision von gestieltem oder freiem Lappen oder freiem Hauttransplantat der Brustwand und Rücken	92.27.73↔	Radioaktive Moulagen, Konstruktion und Applikation von Augenapplikatoren
86.75.16↔	Revision von gestieltem oder freiem Lappen oder freiem Hauttransplantat der Bauchregion	92.27.79↔	Radioaktive Moulagen, sonstige
86.75.17↔	Revision von gestieltem oder freiem Lappen oder freiem Hauttransplantat der unteren Extremität	92.28.00↔	Injektion, Instillation oder orale Gabe von Radioisotopen, n.n.bez.
86.75.19↔	Revision von gestieltem oder freiem Lappen oder freiem Hauttransplantat anderer Lokalisation	92.28.01↔	Instillation von offenen Radionukliden in Gelenke
86.75.99↔	Revision von gestieltem oder freiem Lappen, sonstige		
86.76.50↔	Grossflächige Z-Plastik am Kopf (ausser Lippe und Mund)		
86.76.51↔	Grossflächige Z-Plastik am Hals		
86.76.52↔	Grossflächige Z-Plastik an Schulter und Oberarm		
86.76.53↔	Grossflächige Z-Plastik am Unterarm		
86.76.54↔	Grossflächige Z-Plastik an Brustwand und Rücken		
86.76.55↔	Grossflächige Z-Plastik an der Bauchregion		
86.76.56↔	Grossflächige Z-Plastik an der Leisten- und Genitalregion		
86.76.57↔	Grossflächige Z-Plastik am Gesäss		

92.28.02↔	Radiojodtherapie bis 1,2 GBq I-131, ohne Gabe von rekombinantem Thyreotropin (rh-TSH)	92.29.22↔	Interstitielle Brachytherapie mit Volumenimplantation von entfernbaren Strahlern in mehreren Ebenen, gepulste Dosisleistung (Pulsed dose rate)
92.28.03↔	Radiojodtherapie bis 1,2 GBq I-131, mit Gabe von rekombinantem Thyreotropin (rh-TSH)	92.29.23↔	Interstitielle Brachytherapie mit Volumenimplantation von entfernbaren Strahlern in mehreren Ebenen, hohe Dosisleistung
92.28.04↔	Radiojodtherapie über 1,2 bis unter 5 GBq I-131, ohne Gabe von rekombinantem Thyreotropin (rh-TSH)	92.29.24↔	Brachytherapie mit Implantation von entfernbaren Strahlern in mehreren Ebenen, hohe Dosisleistung, intraoperativ
92.28.05↔	Radiojodtherapie über 1,2 bis unter 5 GBq I-131, mit Gabe von rekombinantem Thyreotropin (rh-TSH)	92.29.29↔	Interstitielle Brachytherapie mit Volumenimplantation von entfernbaren Strahlern in mehreren Ebenen, sonstige
92.28.06↔	Radiojodtherapie mit 5 und mehr GBq I-131, ohne Gabe von rekombinantem Thyreotropin (rh-TSH)	92.29.31↔	Interstitielle Brachytherapie mit Implantation von permanenten Strahlern, bis 10 Quellen
92.28.07↔	Radiojodtherapie mit 5 und mehr GBq I-131, mit Gabe von rekombinantem Thyreotropin (rh-TSH)	92.29.32↔	Interstitielle Brachytherapie mit Implantation von permanenten Strahlern, von 11 bis 15 Quellen
92.28.11↔	Therapie mit offenen Radionukliden bei Knochenmetastasen	92.29.33↔	Interstitielle Brachytherapie mit Implantation von permanenten Strahlern, von 16 bis 20 Quellen
92.28.13↔	Radiorezeptorthherapie mit DOTA-konjugierten Somatostatin-Analoga	92.29.34↔	Interstitielle Brachytherapie mit Implantation von permanenten Strahlern, von 21 bis 25 Quellen
92.28.20↔	Radioimmuntherapie mit 90Y-Ibritumomab-Tiuxetan, parenteral	92.29.35↔	Interstitielle Brachytherapie mit Implantation von permanenten Strahlern, von 26 bis 30 Quellen
92.28.21↔	Gabe von Jod-131-MIBG (Metajodbenzylguanidin) parenteral	92.29.36↔	Interstitielle Brachytherapie mit Implantation von permanenten Strahlern, von 31 bis 35 Quellen
92.28.22↔	Radioimmuntherapie mit Iod 131 [I-131] tositumomab, parenteral	92.29.37↔	Interstitielle Brachytherapie mit Implantation von permanenten Strahlern, von 36 bis 40 Quellen
92.28.23↔	Radioimmuntherapie mit sonstigen Antikörpern, parenteral	92.29.38↔	Interstitielle Brachytherapie mit Implantation von permanenten Strahlern, von 41 bis 45 Quellen
92.28.31↔	Selektive intravaskuläre Radiochemoembolisation mit I-131-Lipiodol	92.29.39↔	Interstitielle Brachytherapie mit Implantation von permanenten Strahlern, von 46 bis 50 Quellen
92.28.32↔	Selektive intravaskuläre Radionuklidtherapie (SIRT) durch Embolisation von Yttrium-90-markierten Mikrosphären	92.29.3a↔	Interstitielle Brachytherapie mit Implantation von permanenten Strahlern, von 51 bis 55 Quellen
92.28.33↔	Endovaskuläre Brachytherapie mit Rhenium-188	92.29.3b↔	Interstitielle Brachytherapie mit Implantation von permanenten Strahlern, von 56 bis 60 Quellen
92.28.99↔	Injektion, Instillation oder orale Gabe von Radioisotopen, sonstige	92.29.3c↔	Interstitielle Brachytherapie mit Implantation von permanenten Strahlern, von 61 bis 65 Quellen
92.29.11↔	Interstitielle Brachytherapie mit Implantation von entfernbaren Strahlern in einer Ebene, niedrige Dosisleistung	92.29.3d↔	Interstitielle Brachytherapie mit Implantation von permanenten Strahlern, von 66 bis 70 Quellen
92.29.12↔	Interstitielle Brachytherapie mit Implantation von entfernbaren Strahlern in einer Ebene, gepulste Dosisleistung (Pulsed dose rate)	92.29.3e↔	Interstitielle Brachytherapie mit Implantation von permanenten Strahlern, von 71 und mehr Quellen
92.29.13↔	Interstitielle Brachytherapie mit Implantation von entfernbaren Strahlern in einer Ebene, hohe Dosisleistung		
92.29.19↔	Interstitielle Brachytherapie mit Implantation von entfernbaren Strahlern in einer Ebene, sonstige		
92.29.21↔	Interstitielle Brachytherapie mit Volumenimplantation von entfernbaren Strahlern in mehreren Ebenen, niedrige Dosisleistung		

ADRG J04**Eingriffe an der Haut der unteren Extremität ausser bei Ulkus oder Infektion / Entzündung**

Hauptdiagnose in Tabelle J04-1 und mindestens eine Prozedur in Tabelle J04-2

DRG J04A**Eingriffe an der Haut der unteren Extremität ausser bei Ulkus oder Infektion / Entzündung, Alter > 69 Jahre oder schwere CC**

Alter > 69 Jahre oder PCCL > 2

DRG J04B**Eingriffe an der Haut der unteren Extremität ausser bei Ulkus oder Infektion / Entzündung, Alter < 70 Jahre****Hauptdiagnose J04-1**

B35.3	Tinea pedis	L89.03	Dekubitus 1. Grades: Beckenkamm
C43.7	Bösartig Melanom untere Extremität, einschl Hüfte	L89.04	Dekubitus 1. Grades: Kreuzbein
C44.7	Sonst BNB: Haut der unteren Extremität, einschließl Hüfte	L89.05	Dekubitus 1. Grades: Sitzbein
D03.7	Melanoma in situ untere Extremität, einschl Hüfte	L89.06	Dekubitus 1. Grades: Trochanter
D04.7	Ca in situ Haut untere Extremität, einschl Hüfte	L89.07	Dekubitus 1. Grades: Ferse
D22.7	Melanozytennävus untere Extremität, einschl Hüfte	L89.08	Dekubit 1. Gr, sonst Lokal unt Extremität
D23.7	So gutart Neubild Haut unt Extrem, einschl Hüfte	L89.09	Dekubit 1. Gr, sonst u nnbez Lokaöisationen
L03.02	Phlegmone Zehen	L89.10	Dekubitus 2. Grades: Kopf
L03.10	Phlegmone obere Extremität	L89.11	Dekubitus 2. Grades: Obere Extremität
L03.11	Phlegmone untere Extremität	L89.12	Dekubitus 2. Grades: Dornfortsätze
L03.2	Phlegmone Gesicht	L89.13	Dekubitus 2. Grades: Beckenkamm
L03.3	Phlegmone Rumpf	L89.14	Dekubitus 2. Grades: Kreuzbein
L03.8	Phlegmone an sonstigen Lokalisationen	L89.15	Dekubitus 2. Grades: Sitzbein
L89.00	Dekubitus 1. Grades: Kopf	L89.16	Dekubitus 2. Grades: Trochanter
L89.01	Dekubitus 1. Grades: Obere Extremität	L89.17	Dekubitus 2. Grades: Ferse
L89.02	Dekubitus 1. Grades: Dornfortsätze	L89.18	Dekubit 2. Gr, sonst Lokal unt Extremität

L89.19	Dekubit 2. Gr, sonst u nnbez Lokaöisationen	L89.91	Dekubitus, Grad nicht näher bezeichnet: Obere Extremität
L89.20	Dekubitus 3. Grades: Kopf	L89.92	Dekubitus, Grad nicht näher bezeichnet: Dornfortsätze
L89.21	Dekubitus 3. Grades: Obere Extremität	L89.93	Dekubitus, Grad nicht näher bezeichnet: Beckenkamm
L89.22	Dekubitus 3. Grades: Dornfortsätze	L89.94	Dekubitus, Grad nicht näher bezeichnet: Kreuzbein
L89.23	Dekubitus 3. Grades: Beckenkamm	L89.95	Dekubitus, Grad nicht näher bezeichnet: Sitzbein
L89.24	Dekubitus 3. Grades: Kreuzbein	L89.96	Dekubitus, Grad nicht näher bezeichnet: Trochanter
L89.25	Dekubitus 3. Grades: Sitzbein	L89.97	Dekubitus, Grad nicht näher bezeichnet: Ferse
L89.26	Dekubitus 3. Grades: Trochanter	L89.98	Dekubit, Grad nnbez, sonst Lokalisationen d unt Extremität
L89.27	Dekubitus 3. Grades: Ferse	L89.99	Dekubit, Grad nnbez, sonst u nnbez Lokalisationen
L89.28	Dekubit 3. Gr, sonst Lokal unt Extremität	L97	Ulcus cruris, aonkl
L89.29	Dekubit 3. Gr, sonst u nnbez Lokaöisationen	Q82.0	Hereditäres Lymphödem
L89.30	Dekubitus 4. Grades: Kopf	S70.82	So oberfl Verletz Hüfte u OS, Blasenbild (nichttherm)
L89.31	Dekubitus 4. Grades: Obere Extremität	S70.83	So oberfl Verletz Hüfte u OS, Insektenbiß/-stich (ungiftig)
L89.32	Dekubitus 4. Grades: Dornfortsätze	S70.84	So oberfl Verletz Hüfte u OS, oberfl FK (Splitter)
L89.33	Dekubitus 4. Grades: Beckenkamm	S70.9	Oberfl Verletzung Hüfte u OS, nnbez
L89.34	Dekubitus 4. Grades: Kreuzbein	S80.82	So oberfl Verletz Unterschenkel, Blasenbild (nichttherm)
L89.35	Dekubitus 4. Grades: Sitzbein	S80.83	So oberfl Verletz Unterschenkel, InsektBiß/-Stich (ungiftig)
L89.36	Dekubitus 4. Grades: Trochanter	S80.84	So oberfl Verletz Unterschenkel, oberfl FK (Splitter)
L89.37	Dekubitus 4. Grades: Ferse	S90.82	So oberfl Verletz Knöchelreg Fuß, Blasenbild (nichttherm)
L89.38	Dekubit 4. Gr, sonst Lokal unt Extremität	S90.83	So oberfl Verletz Knöchelreg Fuß, InsektBiß/-Stich (ungiftig)
L89.39	Dekubit 4. Gr, sonst u nnbez Lokalisationen	S90.84	So oberfl Verletz Knöchelregion Fuß, oberfl FK (Splitter)
L89.90	Dekubitus, Grad nicht näher bezeichnet: Kopf		

Prozedur J04-2

00.55.00↔	Einsetzen von peripheren Gefässstent(s) mit Medikamenten-Freisetzung, n.n.bez.	06.09.10↔	Sonstige Inzision im Gebiet der Schilddrüse, ohne weitere Massnahmen
00.55.11↔	Einsetzen von peripheren Gefässstent(s) mit Medikamenten-Freisetzung, drug eluting überlange Stents (>10 cm)	06.09.11↔	Sonstige Inzision im Gebiet der Schilddrüse, Drainage
00.55.99↔	Einsetzen von peripheren Gefässstent(s) mit Medikamenten-Freisetzung, sonstige	06.09.99↔	Sonstige Inzision im Gebiet der Schilddrüse, sonstige
00.63↔	Perkutanes Einsetzen von Stent(s) an A. carotis	06.91↔	Durchtrennung des Isthmus thyroideae
00.64↔	Perkutanes Einsetzen von Stent(s) an sonstigen präzerebralen (extrakraniellen) Arterien	07.22.00↔	Einseitige Adrenalectomie, n.n.bez.
00.65.00↔	Perkutanes Einsetzen von sonstigem(n) intrakraniellen vaskulären Stent(s), n.n.bez.	07.22.10↔	Einseitige Adrenalectomie, ohne Ovarrektomie
00.65.11↔	Perkutanes transluminale Einsetzen von intrakraniellen vaskulären Mikrostant(s)	07.22.11↔	Einseitige Adrenalectomie, mit Ovarrektomie
00.65.99↔	Perkutanes Einsetzen von sonstigem(n) intrakraniellen vaskulären Stent(s), sonstige	07.22.12↔	Einseitige Adrenalectomie, Rest-Adrenalectomie
00.67.00↔	Perkutanes Einsetzen von zentralen Gefässstent(s), n.n.bez.	07.22.99↔	Einseitige Adrenalectomie, sonstige
00.67.10↔	Perkutanes Einsetzen von Gefässstent(s) in die V. cava	07.3↔	Beidseitige Adrenalectomie
00.67.20↔	Perkutanes Einsetzen von Gefässstent(s) in die V. porta	07.71↔	Exploration der Fossa hypophysialis
00.67.99↔	Perkutanes Einsetzen von zentralen Gefässstent(s), sonstige	07.72↔	Inzision an der Hypophyse
01.15↔	Biopsie am Schädel	07.79↔	Sonstige Operation an der Hypophyse
04.49.00↔	Sonstige Dekompression oder Lösung von Adhäsionen an peripherem Nerv oder Ganglion, n.n.bez.	08.21↔	Exzision eines Chalazions
04.49.10↔	Sonstige Dekompression oder Lösung von Adhäsionen am Plexus brachialis	08.22.00↔	Exzision einer anderen kleineren Läsion am Augenlid, n.n.bez.
04.49.11↔	Sonstige Dekompression oder Lösung von Adhäsionen an Nerven der Schulter	08.22.10↔	Exzision einer anderen kleineren Läsion am Augenlid, nicht histographisch kontrolliert (mikrographische Chirurgie)
04.49.12↔	Sonstige Dekompression oder Lösung von Adhäsionen an Nerven des Armes	08.22.11↔	Exzision einer anderen kleineren Läsion am Augenlid, histographisch kontrolliert (mikrographische Chirurgie)
04.49.13↔	Sonstige Dekompression oder Lösung von Adhäsionen an Nerven der Hand	08.22.99↔	Exzision einer anderen kleineren Läsion am Augenlid, sonstige
04.49.14↔	Sonstige Dekompression oder Lösung von Adhäsionen am Plexus lumbosacralis, Leiste und Beckenboden	08.23.00↔	Exzision einer grösseren Läsion am Augenlid, nicht durchgehend, n.n.bez.
04.49.15↔	Sonstige Dekompression oder Lösung von Adhäsionen an Nerven des Beines	08.23.10↔	Exzision einer grösseren Läsion am Augenlid, nicht durchgehend, nicht histographisch kontrolliert (mikrographische Chirurgie)
04.49.16↔	Sonstige Dekompression oder Lösung von Adhäsionen an Nerven des Fusses	08.23.11↔	Exzision einer grösseren Läsion am Augenlid, nicht durchgehend, histographisch kontrolliert (mikrographische Chirurgie)
04.49.99↔	Sonstige Dekompression oder Lösung von Adhäsionen an sonstigen peripheren Nerven oder Ganglion, sonstige	08.23.99↔	Exzision einer grösseren Läsion am Augenlid, nicht durchgehend, sonstige
05.21↔	Exzision des Ganglion sphenopalatinum	08.24.00↔	Exzision einer grösseren Läsion am Augenlid, perforierend, n.n.bez.
05.22↔	Zervikale Sympathektomie	08.24.10↔	Exzision einer grösseren Läsion am Augenlid, perforierend, nicht histographisch kontrolliert (mikrographische Chirurgie)
05.23↔	Lumbale Sympathektomie	08.24.11↔	Exzision einer grösseren Läsion am Augenlid, perforierend, histographisch kontrolliert (mikrographische Chirurgie)
05.24↔	Präsakrale Sympathektomie	08.24.99↔	Exzision einer grösseren Läsion am Augenlid, perforierend, sonstige
05.25↔	Periarterielle Sympathektomie	08.38↔	Korrektur einer Lidretraktion
05.26↔	Thorakale Sympathektomie	08.43↔	Behebung von Entropium oder Ektropium durch Keilresektion
05.29↔	Sonstige Sympathektomie und Exzision eines Ganglions	08.44.00↔	Behebung von Entropium oder Ektropium durch Lidplastik, n.n.bez.
06.09.00↔	Sonstige Inzision im Gebiet der Schilddrüse, n.n.bez.	08.44.10↔	Behebung von Entropium oder Ektropium durch Lidplastik, horizontale Verkürzung des Augenlides

08.44.99↔	Sonstige Behebung von Entropium oder Ektropium durch Lidplastik	18.29.10↔	Exzision einer anderen Läsion am äusseren Ohr oder im äusseren Gehörgang, nicht histographisch kontrolliert
08.51↔	Kanthotomie	18.29.11↔	Exzision einer anderen Läsion am äusseren Ohr oder im äusseren Gehörgang, histographisch kontrolliert
08.52↔	Blepharorrhaphie	18.29.99↔	Exzision oder Destruktion einer anderen Läsion am äusseren Ohr, sonstige
08.59.00↔	Sonstige Anpassung der Lidposition, n.n.bez.	18.31.00↔	Radikale Exzision einer Läsion am äusseren Ohr, n.n.bez.
08.59.10↔	Kanthoplastik, n.n.bez.	18.31.10↔	Radikale Exzision einer Läsion am äusseren Ohr oder im äusseren Gehörgang oder partielle Resektion der Ohrmuschel, nicht histographisch kontrolliert
08.59.11↔	Kanthopexie	18.31.11↔	Radikale Exzision einer Läsion am äusseren Ohr oder im äusseren Gehörgang oder partielle Resektion der Ohrmuschel, histographisch kontrolliert
08.59.12↔	Korrekturoperation bei Epikanthus	18.31.19↔	Radikale Exzision einer Läsion am äusseren Ohr, sonstige
08.59.99↔	Sonstige Anpassung der Lidposition, sonstige	18.39.10↔	Resektion der Ohrmuschel, total, nicht histographisch kontrolliert
08.61.00↔	Plastische Rekonstruktion des Augenlids mit Hautlappen oder -transplantat, n.n.bez.	18.39.11↔	Resektion der Ohrmuschel, total, histographisch kontrolliert
08.61.10↔	Plastische Rekonstruktion des Augenlids mit Hautlappen	18.39.19↔	Sonstige Resektion der Ohrmuschel, sonstige
08.61.11↔	Plastische Rekonstruktion des Augenlids mit Hauttransplantat	18.5↔	Chirurgische Korrektur abstehender Ohren
08.61.99↔	Sonstige plastische Rekonstruktion des Augenlids mit Hautlappen oder -transplantat	18.6x.00↔	Rekonstruktion des äusseren Gehörgangs, n.n.bez.
08.62↔	Plastische Rekonstruktion des Augenlids mit Schleimhautlappen oder -transplantat	18.6x.10↔	Erweiterung des äusseren Gehörgangs
08.63↔	Plastische Rekonstruktion des Augenlids mit Haarfollikeltransplantat	18.6x.20↔	Rekonstruktion eines (bestehenden) äusseren Gehörgangs
08.64↔	Plastische Rekonstruktion des Augenlids mit tarsokonjunktivalem Lappen	18.6x.30↔	Konstruktion eines (nicht bestehenden) äusseren Gehörgangs
08.69.00↔	Sonstige plastische Rekonstruktion des Augenlids mit Lappen oder Transplantaten, n.n.bez.	18.6x.99↔	Rekonstruktion des äusseren Gehörgangs, sonstige
08.69.10↔	Plastische Rekonstruktion des Augenlids mit Knorpel	18.71.00↔	Ohrmuschelaufbau, n.n.bez.
08.69.11↔	Plastische Rekonstruktion des Augenlids mit alloplastischem Material	18.71.10↔	Ohrmuschelaufbau, partiell, n.n.bez.
08.69.12↔	Plastische Rekonstruktion des Augenlids mit Verschiebe- und Rotationsplastik des Lides	18.71.11↔	Ohrmuschelaufbau, partiell mit Gewebeexpander
08.69.13↔	Plastische Rekonstruktion des Augenlids mit Oberlidverlängerung	18.71.12↔	Ohrmuschelaufbau, partiell mit Galealappen
08.69.19↔	Plastische Rekonstruktion des Augenlids mit sonstigem Lappen oder Transplantaten	18.71.13↔	Ohrmuschelaufbau, partiell mit Knorpeltransplantat
08.69.99↔	Sonstige plastische Rekonstruktion des Augenlids mit Lappen oder Transplantaten, sonstige	18.71.14↔	Ohrmuschelaufbau, partiell mit mikrovaskulärem Lappen
08.82↔	Versorgung einer Risswunde des Augenlids, den Lidrand umfassend, partielle Tiefe	18.71.19↔	Ohrmuschelaufbau, partiell, sonstige
08.83↔	Sonstige Versorgung einer Risswunde des Augenlids, partielle Tiefe	18.71.20↔	Ohrmuschelaufbau, total, n.n.bez.
08.84↔	Versorgung einer Risswunde des Augenlids, den Lidrand umfassend, volle Tiefe	18.71.21↔	Ohrmuschelaufbau, total mit Gewebeexpander
08.85↔	Sonstige Versorgung einer Risswunde des Augenlids, volle Tiefe	18.71.22↔	Ohrmuschelaufbau, total mit Galealappen
08.86↔	Rhytidektomie am Unterlid	18.71.23↔	Ohrmuschelaufbau, total mit Knorpeltransplantat
08.87↔	Rhytidektomie am Oberlid	18.71.24↔	Ohrmuschelaufbau, total mit mikrovaskulärem Lappen
08.89.10↔	Plastische Rekonstruktion des Augenlids, medialer oder lateraler Lidwinkel	18.71.29↔	Ohrmuschelaufbau, total, sonstige
08.89.11↔	Plastische Rekonstruktion des Augenlids durch Hebung der Augenbraue	18.71.30↔	Implantation von alloplastischen Materialien beim Aufbau einer Ohrmuschel
08.89.12↔	Plastische Rekonstruktion des Augenlids durch Entfernung eines Fettgewebeprolapses der Orbita	18.71.99↔	Ohrmuschelaufbau, sonstige
08.89.13↔	Plastische Rekonstruktion des Augenlids durch Oberflächenbehandlung mit Laser	18.72↔	Reinsertion eines amputierten Ohres
08.89.14↔	Plastische Rekonstruktion des Augenlids durch sonstige Oberlidverlängerung	18.79↔	Sonstige plastische Rekonstruktion am äusseren Ohr
08.89.15↔	Plastische Rekonstruktion des Augenlids durch Unterlidverlängerung	18.9↔	Sonstige Operation am äusseren Ohr
08.89.99↔	Sonstige plastische Rekonstruktion des Augenlids, sonstige	19.9x.11↔	Verkleinerung einer Radikalhöhle
18.01↔	Perforation des Ohrläppchens	19.9x.12↔	Rekonstruktion des Mittelohrs, Reimplantation, Rekonstruktion der hinteren Gehörgangswand
18.02↔	Inzision am äusseren Gehörgang	19.9x.13↔	Rekonstruktion des Mittelohrs
18.09↔	Sonstige Inzision am äusseren Ohr	19.9x.14↔	Verschluss einer Mastoid-Fistel
18.21.00↔	Exzision einer präaurikulären Fistel oder eines präaurikulären Sinus, n.n.bez.	19.9x.19↔	Mikrochirurgische Operationen am Mittelohr, sonstige
18.21.10↔	Exzision einer präaurikulären Fistel oder eines präaurikulären Sinus, nicht histographisch kontrolliert	19.9x.99↔	Sonstige plastische Rekonstruktion am Mittelohr, sonstige
18.21.11↔	Exzision einer präaurikulären Fistel oder eines präaurikulären Sinus, histographisch kontrolliert	21.07↔	Stillung einer Epistaxis durch Exzision von nasaler Mukosa und Hauttransplantation an Septum und laterale Nasenwand
18.21.99↔	Exzision einer präaurikulären Fistel oder eines präaurikulären Sinus, sonstige	21.1↔	Inzision an der Nase
18.29.00↔	Exzision oder Destruktion einer anderen Läsion am äusseren Ohr, n.n.bez.	21.31.10↔	Lokale Exzision einer endonasalen Läsion, Zugang endonasal
18.29.01↔	Destruktion einer Läsion am äusseren Ohr oder im äusseren Gehörgang	21.31.12↔	Destruktion einer endonasalen Läsion
		21.32.10↔	Exzision und lokale Destruktion einer anderen Läsion an der Nase, nicht histographisch kontrolliert
		21.32.11↔	Exzision und lokale Destruktion einer anderen Läsion an der Nase, histographisch kontrolliert
		21.4x.00↔	Resektion der Nase, n.n.bez.
		21.4x.10↔	Resektion der Nase, partiell, nicht histographisch kontrolliert
		21.4x.11↔	Resektion der Nase, partiell, histographisch kontrolliert
		21.4x.20↔	Resektion der Nase, subtotal, nicht histographisch kontrolliert
		21.4x.21↔	Resektion der Nase, subtotal, histographisch kontrolliert
		21.4x.30↔	Resektion der Nase, total, nicht histographisch kontrolliert
		21.4x.31↔	Resektion der Nase, total, histographisch kontrolliert
		21.4x.99↔	Sonstige Resektion der Nase
		21.72↔	Offene Reposition einer Nasenfraktur
		21.83.00↔	Totale plastische Nasenrekonstruktion, n.n.bez.
		21.83.10↔	Septorhinoplastik mit Korrektur des Knorpels oder des Knochens, mit lokalen autogenen Transplantaten

21.83.11↔	Septorhinoplastik mit Korrektur des Knorpels oder des Knochens, mit distalen autogenen Transplantaten, allopathen oder xenogenen Transplantaten	27.44.20↔	Radikale Exzision einer Hautläsion der Lippe mit Transplantation oder Transposition von Haut
21.83.12↔	Septorhinoplastik mit Korrektur des Knochens und des Knorpels	27.44.99↔	Radikale Exzision einer Läsion an der Lippe, sonstige
21.83.20↔	Totale plastische Nasenrekonstruktion mit Implantation von alloplastischen Materialien	27.49.00↔	Sonstige Exzision in der Mundhöhle, n.n.bez.
21.83.99↔	Totale plastische Nasenrekonstruktion, sonstige	27.49.10↔	Exzision an der Wange
21.84↔	Revision einer Rhinoplastik	27.49.11↔	Exzision am Mundboden
21.85↔	Augmentationsrhinoplastik	27.49.99↔	Sonstige Exzision in der Mundhöhle, sonstige
21.86.00↔	Rhinoplastik der Nasenweichteile, n.n.bez.	27.54.00↔	Plastische Rekonstruktion einer (angeborenen) Lippenspalte, n.n.bez.
21.86.10↔	Rhinoplastik der Nasenweichteile, äussere Nase	27.54.10↔	Lippenplastik einer (angeborenen) Lippenspalte
21.86.11↔	Rhinoplastik mit lokalen oder distalen Lappen	27.54.11↔	Sekundäroperation einer (angeborenen) Lippenspalte
21.86.99↔	Rhinoplastik der Nasenweichteile, sonstige	27.54.99↔	Plastische Rekonstruktion einer (angeborenen) Lippenspalte, sonstige
21.87↔	Sonstige Rhinoplastik	27.55.00↔	Vollhauttransplantat an Lippe und Mund, n.n.bez.
21.88.00↔	Sonstige Septumplastik, n.n.bez.	27.55.10↔	Kleinflächiges Vollhauttransplantat an Lippe und Mund
21.88.10↔	Septumplastik, Septumunterfütterung	27.55.20↔	Grossflächiges Vollhauttransplantat an Lippe und Mund
21.88.11↔	Septumplastik, Verschluss einer Septumperforation mit Schleimhaut-Verschiebelappen	27.55.99↔	Vollhauttransplantat an Lippe und Mund, sonstige
21.88.12↔	Septumplastik, Plastische Korrektur ohne Resektion	27.56.10↔	Kleinflächiges Spalthauttransplantat an Lippe und Mund
21.88.13↔	Septumplastik, Plastische Korrektur mit Resektion	27.56.20↔	Grossflächiges Spalthauttransplantat an Lippe und Mund
21.88.14↔	Septumplastik, Plastische Rekonstruktion des Nasenseptums, mit lokalen autogenen Transplantaten (Austauschplastik)	27.56.30↔	Kleinflächige heterologe Hauttransplantation an die Lippe
21.88.15↔	Septumplastik, Plastische Rekonstruktion des Nasenseptums, mit distalen autogenen Transplantaten, allopathen oder xenogenen Transplantaten	27.56.40↔	Grossflächig heterologe Hauttransplantation an die Lippe
21.88.99↔	Sonstige Septumplastik, sonstige	27.56.50↔	Kleinflächige homologe Hauttransplantation an die Lippe
21.89↔	Sonstige plastische Rekonstruktion und Operationen an der Nase	27.56.60↔	Grossflächig homologe Hauttransplantation an die Lippe
21.91↔	Lösung von Synechien der Nase	27.56.99↔	Sonstiges Hauttransplantat an Lippe und Mund, sonstige
24.0↔	Inzision an Zahnfleisch und Alveolarkamm	27.57.10↔	Anbringen eines freien mikrovaskulär-anastomosierten Transplantats an Lippe und Mund
24.11.00↔	Biopsie am Zahnfleisch, n.n.bez.	27.57.11↔	Anbringen eines gestielten Fernlappens an Lippe und Mund
24.11.20↔	Offene Biopsie (mit Inzision) am Zahnfleisch	27.57.99↔	Anbringen eines gestielten oder freien Lappens an Lippe und Mund, sonstige
24.11.99↔	Biopsie am Zahnfleisch, sonstige	27.58↔	Revision eines gestielten oder freien Lappens oder freien Hauttransplantates an Lippe und Mund
24.12.00↔	Biopsie an einer Zahnalveole, n.n.bez.	27.59.20↔	Kleinflächige Weichteildeckung durch kultivierte Keratinozyten an der Lippe
24.12.20↔	Offene Biopsie (mit Inzision) an einer Zahnalveole	27.59.21↔	Grossflächige Weichteildeckung durch kultivierte Keratinozyten an der Lippe
24.12.99↔	Biopsie an einer Zahnalveole, sonstige	27.59.30↔	Kleinflächige temporäre Weichteildeckung durch Kombination mehrerer Verfahren an der Lippe
24.31↔	Exzision von Läsion oder Gewebe am Zahnfleisch	27.59.31↔	Grossflächige temporäre Weichteildeckung durch Kombination mehrerer Verfahren an der Lippe
24.5x.00↔	Alveoloplastik, n.n.bez.	27.59.40↔	Sonstige plastische Rekonstruktion an Lippe und Mund mit freiem mikrovaskulär-anastomosierten Transplantat
24.5x.10↔	Alveoloplastik mit Transplantat	27.59.41↔	Sonstige plastische Rekonstruktion an Lippe und Mund mit gestieltem Fernlappen
24.5x.99↔	Alveoloplastik, sonstige	27.59.60↔	Einsetzen eines Gewebeexpanders an der Lippe
24.91.10↔	Vestibulumplastik	27.59.99↔	Sonstige plastische Rekonstruktion an Lippe und Mund, sonstige
24.91.11↔	Mundbodensenkung	27.61↔	Naht einer Rissverletzung am Gaumen
24.91.99↔	Extension oder Vertiefung des Sulcus buccolabialis oder lingualis, sonstige	27.62.00↔	Korrektur einer Gaumenspalte, n.n.bez.
25.02↔	Offene Biopsie an der Zunge	27.62.10↔	Primäre plastische Rekonstruktion am knöchernen Gaumen ohne Knochentransplantat
27.1↔	Inzision am Gaumen	27.62.11↔	Primäre plastische Rekonstruktion am knöchernen Gaumen mit Knochentransplantat
27.21.00↔	Biopsie am knöchernen Gaumen, n.n.bez.	27.62.20↔	Sekundäre plastische Rekonstruktion am knöchernen Gaumen ohne Knochentransplantat
27.21.20↔	Offene Biopsie (mit Inzision) am knöchernen Gaumen	27.62.99↔	Korrektur einer Gaumenspalte, sonstige
27.21.99↔	Biopsie am knöchernen Gaumen, sonstige	27.63.00↔	Revision der Korrektur einer Gaumenspalte, n.n.bez.
27.22.00↔	Biopsie an Uvula und weichem Gaumen, n.n.bez.	27.63.10↔	Revision der Korrektur einer Gaumenspalte, Kieferplastik
27.22.20↔	Offene Biopsie (mit Inzision) an Uvula und weichem Gaumen	27.63.11↔	Revision der Korrektur einer Gaumenspalte, Kieferplastik mit Osteoplastik
27.22.99↔	Biopsie an Uvula und weichem Gaumen, sonstige	27.63.20↔	Revision der Korrektur einer Gaumenspalte, Sekundäroperation der Kieferspalte
27.23.00↔	Biopsie an der Lippe, n.n.bez.	27.63.99↔	Revision der Korrektur einer Gaumenspalte, sonstige
27.23.99↔	Biopsie an der Lippe, sonstige	27.92↔	Inzision an der Mundhöhle, nicht bezeichnete Struktur
27.24.00↔	Biopsie in der Mundhöhle, an nicht bezeichneter Struktur, n.n.bez.	27.99↔	Sonstige Operationen in der Mundhöhle
27.24.20↔	Offene Biopsie (mit Inzision) an Wangenschleimhaut, Mundboden und sonstigen Strukturen in der Mundhöhle	29.12.00↔	Biopsie am Pharynx, n.n.bez.
27.24.99↔	Biopsie in der Mundhöhle, an nicht bezeichneter Struktur, sonstige	29.12.20↔	Offene Biopsie am Hypopharynx
27.42↔	Ausgedehnte Exzision einer Läsion an der Lippe	29.12.30↔	Offene Biopsie am Nasopharynx
27.43.00↔	Sonstige Exzision von Läsion oder Gewebe an der Lippe, n.n.bez.	29.12.99↔	Biopsie am Pharynx, sonstige
27.43.10↔	Sonstige Exzision von Läsion oder Gewebe an der Lippe, lokale Exzision	29.2x.00↔	Exzision von branchiogener Zyste oder Rest der Kiemenspalte, n.n.bez.
27.43.99↔	Sonstige Exzision von Läsion oder Gewebe an der Lippe, sonstige	29.2x.10↔	Exzision einer lateralen Halszyste
27.44.00↔	Radikale Exzision einer Läsion an der Lippe, n.n.bez.		
27.44.10↔	Radikale Exzision einer Läsion an der Lippe mit histographischer Kontrolle		

29.2x.11↔	Exzision von branchiogener Zyste oder Rest der Kiemenspalte als sekundär Eingriff	34.3x.28↔	Resektion von Läsion oder Gewebe des Mediastinums, mit Lungen- und Perikardteilresektion und Gefässersatz
29.2x.20↔	Operation an Kiemengangsresten, n.n.bez.	34.3x.29↔	Resektion von Läsion oder Gewebe des Mediastinums, sonstige
29.2x.21↔	Operation an Kiemengangsresten, sekundärer Eingriff	34.3x.30↔	Destruktion von Läsion oder Gewebe des Mediastinums
29.2x.99↔	Exzision von branchiogener Zyste oder Rest der Kiemenspalte, sonstige	34.3x.99↔	Exzision oder Destruktion von Läsion oder Gewebe des Mediastinums, sonstige
29.52↔	Verschluss einer branchiogenen Fistel	34.4x.00↔	Exzision oder Destruktion einer Läsion an der Brustwand, n.n.bez.
30.4x.00↔	Radikale Laryngektomie, n.n.bez.	34.4x.10↔	Exzision einer Läsion an der Brustwand
30.4x.10↔	Radikale Laryngektomie, mit Pharyngektomie, ohne Rekonstruktion	34.4x.20↔	Teilresektion einer Läsion an der Brustwand, n.n.bez.
30.4x.11↔	Radikale Laryngektomie, mit Pharyngektomie, Rekonstruktion mit lokaler Schleimhaut	34.4x.21↔	Teilresektion einer Läsion an der Brustwand, ohne Rekonstruktion
30.4x.12↔	Radikale Laryngektomie, mit Pharyngektomie, Rekonstruktion mit nicht vaskularisiertem Transplantat	34.4x.22↔	Teilresektion einer Läsion an der Brustwand, mit Rekonstruktion
30.4x.13↔	Radikale Laryngektomie, mit Pharyngektomie, Rekonstruktion mit gestieltem regionalen Lappen	34.4x.30↔	Resektion einer Läsion an der Brustwand, komplette Resektion des Sternums, n.n.bez.
30.4x.14↔	Radikale Laryngektomie, mit Pharyngektomie, Rekonstruktion mit gestieltem Lappen	34.4x.31↔	Resektion einer Läsion an der Brustwand, komplette Resektion des Sternums, ohne Rekonstruktion
30.4x.15↔	Radikale Laryngektomie, mit Pharyngektomie, Rekonstruktion mit freiem mikrovaskulär-anastomosierten Transplantat	34.4x.32↔	Resektion einer Läsion an der Brustwand, komplette Resektion des Sternums, mit Rekonstruktion
30.4x.16↔	Radikale Laryngektomie, mit Pharyngektomie, Rekonstruktion mit freiem Darmtransplantat	34.71↔	Naht einer Brustwandverletzung
30.4x.17↔	Radikale Laryngektomie, mit Pharyngektomie, Rekonstruktion mit Magenhochzug	34.72↔	Verschluss einer Thorakostomie
30.4x.19↔	Radikale Laryngektomie, mit Pharyngektomie, sonstige Rekonstruktion	34.73↔	Verschluss anderer Thoraxfisteln
30.4x.20↔	Radikale Laryngektomie, mit Pharyngektomie und Schilddrüsenresektion, ohne Rekonstruktion	34.79.00↔	Sonstige plastische Rekonstruktion an der Brustwand, n.n.bez.
30.4x.21↔	Radikale Laryngektomie, mit Pharyngektomie und Schilddrüsenresektion, Rekonstruktion mit lokaler Schleimhaut	34.79.10↔	Sonstige plastische Rekonstruktion an der Brustwand, sekundärer Verschluss einer Thorakotomie, n.n.bez.
30.4x.22↔	Radikale Laryngektomie, mit Pharyngektomie und Schilddrüsenresektion, Rekonstruktion mit nicht vaskularisiertem Transplantat	34.79.11↔	Sonstige plastische Rekonstruktion an der Brustwand, sekundärer Verschluss einer Thorakotomie, durch Draht
30.4x.23↔	Radikale Laryngektomie, mit Pharyngektomie und Schilddrüsenresektion, Rekonstruktion mit gestieltem regionalen Lappen	34.79.12↔	Sonstige plastische Rekonstruktion an der Brustwand, sekundärer Verschluss einer Thorakotomie, durch Platte
30.4x.24↔	Radikale Laryngektomie, mit Pharyngektomie und Schilddrüsenresektion, Rekonstruktion mit gestieltem Lappen	34.79.19↔	Sonstige plastische Rekonstruktion an der Brustwand, sekundärer Verschluss einer Thorakotomie, sonstige
30.4x.25↔	Radikale Laryngektomie, mit Pharyngektomie und Schilddrüsenresektion, Rekonstruktion mit freiem mikrovaskulär-anastomosierten Transplantat	34.79.20↔	Sonstige plastische Rekonstruktion an der Brustwand, Stabilisierung, offen chirurgisch, n.n.bez.
30.4x.26↔	Radikale Laryngektomie, mit Pharyngektomie und Schilddrüsenresektion, Rekonstruktion mit freiem Darmtransplantat	34.79.21↔	Sonstige plastische Rekonstruktion an der Brustwand, Stabilisierung, offen chirurgisch, durch Draht
30.4x.27↔	Radikale Laryngektomie, mit Pharyngektomie und Schilddrüsenresektion, Rekonstruktion mit Magenhochzug	34.79.22↔	Sonstige plastische Rekonstruktion an der Brustwand, Stabilisierung, offen chirurgisch, durch Platte
30.4x.29↔	Radikale Laryngektomie, mit Pharyngektomie und Schilddrüsenresektion, sonstige Rekonstruktion	34.79.29↔	Sonstige plastische Rekonstruktion an der Brustwand, Stabilisierung, offen chirurgisch, sonstige
30.4x.99↔	Radikale Laryngektomie, sonstige	34.79.30↔	Sonstige plastische Rekonstruktion an der Brustwand, offene Reposition einer Sternumfraktur, n.n.bez.
31.72↔	Verschluss einer äusseren trachealen Fistel	34.79.31↔	Sonstige plastische Rekonstruktion an der Brustwand, offene Reposition einer Sternumfraktur, durch Draht
33.33↔	Pneumoperitoneum für Lungenkollaps	34.79.32↔	Sonstige plastische Rekonstruktion an der Brustwand, offene Reposition einer Sternumfraktur, durch Platte
33.42↔	Verschluss einer Bronchusfistel	34.79.39↔	Sonstige plastische Rekonstruktion an der Brustwand, offene Reposition einer Sternumfraktur, sonstige
34.03↔	Wiedereröffnung einer Thorakotomie	34.79.40↔	Sonstige plastische Rekonstruktion an der Brustwand, Knochenplastik und Knochen transplantation
34.23.20↔	Offene Biopsie an der Brustwand	34.79.99↔	Sonstige plastische Rekonstruktion an der Brustwand, sonstige
34.3x.00↔	Exzision oder Destruktion von Läsion oder Gewebe des Mediastinums, n.n.bez.	34.85↔	Implantation eines Zwerchfellschrittmachers
34.3x.10↔	Exzision von Läsion oder Gewebe des Mediastinums	34.89.00↔	Sonstige Operationen am Zwerchfell, n.n.bez.
34.3x.20↔	Resektion von Läsion oder Gewebe des Mediastinums, n.n.bez.	34.89.10↔	Sonstige Operationen am Zwerchfell, Inzision (Zwerchfellsplattung)
34.3x.21↔	Resektion von Läsion oder Gewebe des Mediastinums, ohne Resektion an mediastinalen Organen	34.89.99↔	Sonstige Operationen am Zwerchfell, sonstige
34.3x.22↔	Resektion von Läsion oder Gewebe des Mediastinums, mit Lungenresektion oder Brustwandteilresektion	37.31.00↔	Perikardektomie, n.n.bez.
34.3x.23↔	Resektion von Läsion oder Gewebe des Mediastinums, mit Perikardteilresektion	37.31.10↔	Perikardektomie, partiell
34.3x.24↔	Resektion von Läsion oder Gewebe des Mediastinums, mit prothetischem Gefässersatz	37.31.20↔	Perikardektomie, total
34.3x.25↔	Resektion von Läsion oder Gewebe des Mediastinums, mit Lungenresektion und Gefässersatz	37.31.30↔	Adhäsiolyse am Perikard
34.3x.26↔	Resektion von Läsion oder Gewebe des Mediastinums, mit Lungenresektion und Perikardteilresektion	37.31.99↔	Perikardektomie, sonstige
34.3x.27↔	Resektion von Läsion oder Gewebe des Mediastinums, mit Perikardteilresektion und Gefässersatz	37.79↔	Revision oder Verlagerung von Tasche von kardialer Vorrichtung
		37.8b.00↔	Entfernen eines permanenten Herzschrittmachers, n.n.bez.
		37.8b.11↔	Entfernen eines Einkammer-Schrittmachers
		37.8b.21↔	Entfernen eines Zweikammerschrittmachers, ohne antitachykarde Stimulation
		37.8b.22↔	Entfernen eines Zweikammerschrittmachers, mit antitachykarder Stimulation
		37.8b.31↔	Entfernen eines Resynchronisationsherzschrittmachers (CRT-P)
		37.8b.41↔	Entfernen eines transvenösen, sondenlosen, Herzschrittmachers
		37.8b.99↔	Entfernen eines permanenten Herzschrittmachers, sonstige

37.8d↔	Entfernen eines Ereignisrekorders	39.59.32↔	Sonstige plastische Rekonstruktion der extrakraniellen A. vertebralis
37.8f.00↔	Entfernen eines Kardioverters oder Defibrillators, n.n.bez.	39.59.33↔	Sonstige plastische Rekonstruktion von extrakraniellen Arterien an Kopf und Hals, sonstige
37.8f.11↔	Entfernen eines Einkammer-Defibrillators	39.59.34↔	Sonstige plastische Rekonstruktion der V. jugularis
37.8f.12↔	Entfernen eines Zweikammer-Defibrillators	39.59.39↔	Sonstige plastische Rekonstruktion von Gefässen an Kopf und Hals, sonstige
37.8f.21↔	Entfernen eines Resynchronisationsdefibrillators (CRT-D)	39.59.40↔	Sonstige plastische Rekonstruktion von Gefässen der oberen Extremität, n.n.bez.
37.8f.22↔	Entfernen eines Einkammer-Defibrillators mit atrialem Sensing	39.59.41↔	Sonstige plastische Rekonstruktion von Arterien der oberen Extremität
37.8f.31↔	Entfernen eines subkutanen Defibrillatorsystems	39.59.42↔	Sonstige plastische Rekonstruktion der V. subclavia, V. axillaris und V. brachiocephalica
37.8f.99↔	Entfernen eines Kardioverters oder Defibrillators, sonstige	39.59.48↔	Sonstige plastische Rekonstruktion von sonstigen tiefen Venen der oberen Extremität
37.99.00↔	Sonstige Operationen an Herz und Perikard, n.n.bez.	39.59.49↔	Sonstige plastische Rekonstruktion von Gefässen der oberen Extremität, sonstige
37.99.10↔	Intramyokardiale Stammzelltherapie, n.n.bez.	39.59.50↔	Sonstige plastische Rekonstruktion von thorakalen Gefässen, n.n.bez.
37.99.11↔	Intramyokardiale Stammzelltherapie ohne Anreicherung von Stammzellfraktionen oder kultureller Vermehrung	39.59.51↔	Sonstige plastische Rekonstruktion der thorakalen Aorta
37.99.12↔	Intramyokardiale Stammzelltherapie mit Anreicherung von Stammzellfraktionen oder kultureller Vermehrung	39.59.52↔	Sonstige plastische Rekonstruktion der A. pulmonalis
37.99.19↔	Intramyokardiale Stammzelltherapie, sonstige	39.59.53↔	Sonstige plastische Rekonstruktion von thorakalen Arterien, sonstige
37.99.20↔	Operationen bei kongenitalen Anomalien des Herzens, n.n.bez.	39.59.54↔	Sonstige plastische Rekonstruktion der V. pulmonalis
37.99.29↔	Operationen bei kongenitalen Anomalien des Herzens, sonstige	39.59.55↔	Sonstige plastische Rekonstruktion der V. cava superior
37.99.30↔	Ligatur eines Herzohres	39.59.59↔	Sonstige plastische Rekonstruktion von thorakalen Gefässen, sonstige
37.99.80↔	Reoperation an Herz und Perikard	39.59.60↔	Sonstige plastische Rekonstruktion von abdominalen Arterien, n.n.bez.
37.99.99↔	Sonstige Operationen an Herz und Perikard, sonstige	39.59.61↔	Sonstige plastische Rekonstruktion der abdominalen Aorta
37.9a.12↔	Entfernung oder Revision eines myokardmodulierenden Systems (CCM)	39.59.62↔	Sonstige plastische Rekonstruktion des Truncus coeliacus
39.25.00↔	Aorto-iliaco-femorale Bypass, n.n.bez.	39.59.63↔	Sonstige plastische Rekonstruktion der A. gastrica
39.25.10↔	Aorto-iliaco-femorale Bypass, aortal, n.n.bez.	39.59.64↔	Sonstige plastische Rekonstruktion A. hepatica
39.25.11↔	Aorto-iliakale Bypass	39.59.65↔	Sonstige plastische Rekonstruktion der A. lienalis
39.25.12↔	Aorto-femorale Bypass	39.59.66↔	Sonstige plastische Rekonstruktion der A. renalis
39.25.13↔	Aorto-popliteale Bypass	39.59.67↔	Sonstige plastische Rekonstruktion der A. mesenterica
39.25.14↔	Aorto-crurale Bypass	39.59.68↔	Sonstige plastische Rekonstruktion der A. iliaca
39.25.19↔	Aorto-iliaco-femorale Bypass, aortal, sonstige	39.59.69↔	Sonstige plastische Rekonstruktion von abdominalen Arterien, sonstige
39.25.20↔	Iliaco-femorale Bypass, n.n.bez.	39.59.70↔	Sonstige plastische Rekonstruktion von abdominalen Venen, n.n.bez.
39.25.21↔	Ilio-iliakale Bypass	39.59.71↔	Sonstige plastische Rekonstruktion der V. cava inferior
39.25.22↔	Ilio-femorale Bypass	39.59.72↔	Sonstige plastische Rekonstruktion der V. iliaca
39.25.23↔	Ilio-popliteale Bypass	39.59.79↔	Sonstige plastische Rekonstruktion von abdominalen Venen, sonstige
39.25.24↔	Ilio-crurale Bypass	39.59.80↔	Sonstige plastische Rekonstruktion von Gefässen der unteren Extremität, n.n.bez.
39.25.29↔	Iliaco-femorale Bypass, sonstige	39.59.81↔	Sonstige plastische Rekonstruktion von Arterien der unteren Extremität
39.25.30↔	Obturator-Bypass (extraanatomisch)	39.59.82↔	Sonstige plastische Rekonstruktion der V. femoralis
39.25.99↔	Aorto-iliaco-femorale Bypass, sonstige	39.59.83↔	Sonstige plastische Rekonstruktion der V. poplitea
39.29.00↔	Sonstiger (peripherer) Gefäss-Shunt oder -Bypass, n.n.bez.	39.59.88↔	Sonstige plastische Rekonstruktion von sonstigen tiefen Venen der unteren Extremität
39.29.10↔	Gefäss-Shunt oder Bypass an Arterien der unteren Extremität, n.n.bez.	39.59.89↔	Sonstige plastische Rekonstruktion von Gefässen der unteren Extremität, sonstige
39.29.11↔	Femorofemorale Gefäss-Shunt oder -Bypass	39.59.90↔	Sonstige plastische Rekonstruktion eines Gefässes, Venenklappenplastik
39.29.12↔	Femoropopliteale Gefäss-Shunt oder -Bypass	39.90.00↔	Einsetzen von peripheren Gefässstent(s) ohne Medikamenten-Freisetzung, n.n.bez.
39.29.13↔	Femorocrurale Gefäss-Shunt oder -Bypass	39.90.10↔	Einsetzen von Gefässstent(s) in nicht-kardiale Gefässe, bare Stents
39.29.14↔	Femoropedale Gefäss-Shunt oder -Bypass	39.90.11↔	Einsetzen von Gefässstent(s) in nicht-kardiale Gefässe, bioresorbierbare Stents
39.29.15↔	Popliteocrurale und popliteopedale Gefäss-Shunt oder -Bypass	39.90.12↔	Einsetzen von Gefässstent(s) in nicht-kardiale Gefässe, grosslumige Stents n.n.bez.
39.29.16↔	Gefäss-Shunt oder Bypass an Arterien des Unterschenkels und des Fusses	39.90.13↔	Einsetzen von Gefässstent(s) in nicht-kardiale Gefässe, grosslumige Stents ungecovered
39.29.19↔	Gefäss-Shunt oder Bypass an Arterien der unteren Extremität, sonstige	39.90.14↔	Einsetzen von Gefässstent(s) in nicht-kardiale Gefässe, Grosslumige Stents gecovered
39.29.20↔	Gefäss-Shunt oder Bypass an Arterien der oberen Extremität	39.90.15↔	Einsetzen von Gefässstent(s) in nicht-kardiale Gefässe, gecovered Stents (Stentgrafts) in nicht-aneurysmatischen Gefässen
39.29.30↔	Sonstiger (peripherer) Gefäss-Shunt oder -Bypass, extraanatomisch, n.n.bez.		
39.29.31↔	Subclaviafemorale Gefäss-Shunt oder Bypass		
39.29.32↔	Axillofemorale Gefäss-Shunt oder Bypass		
39.29.33↔	Femorofemorale Cross-over-Bypass		
39.29.39↔	Sonstiger (peripherer) Gefäss-Shunt oder -Bypass, extraanatomisch, sonstige		
39.29.40↔	Gefäss-Shunt oder -Bypass an Venen		
39.29.80↔	Temporärer intraoperativer Shunt, n.n.bez.		
39.29.81↔	Temporärer intraoperativer Shunt, arterioarteriell		
39.29.82↔	Temporärer intraoperativer Shunt, arteriovenös		
39.29.89↔	Temporärer intraoperativer Shunt, sonstige		
39.29.99↔	Sonstiger (peripherer) Gefäss-Shunt oder -Bypass, sonstige		
39.49.30↔	Ersatz eines kardialen Conduit		
39.55↔	Reimplantation eines aberrierenden Nierengefässes		
39.59.10↔	Transposition von Arterien, n.n.bez.		
39.59.30↔	Sonstige plastische Rekonstruktion von Gefässen an Kopf und Hals, n.n.bez.		
39.59.31↔	Sonstige plastische Rekonstruktion eines intrakraniellen Gefässes		

39.90.16↔	Einsetzen von Gefäßstent(s) in nichtkardiale Gefäße, gecoverte Stent-Grafts mit bioaktiver Oberfläche	40.3x.15↔	Regionale Lymphadenektomie als selbständiger Eingriff, inguinale, laparoskopisch
39.90.17↔	Einsetzen von peripheren Gefäßstent(s), Multilayerstents	40.3x.16↔	Regionale Lymphadenektomie als selbständiger Eingriff, mediastinal und peribronchial
39.90.19↔	Einsetzen von Gefäßstent(s) in nicht-kardiale Gefäße, sonstige Stents	40.3x.19↔	Regionale Lymphadenektomie als selbständiger Eingriff, sonstige
39.90.30↔	Einsetzen von überlangen Stent(s) (>10 cm) in nicht-kardiale Gefäße, n.n.bez.	40.3x.21↔	Regionale Lymphadenektomie im Rahmen eines anderen Eingriffs, zervikal
39.90.31↔	Einsetzen von überlangen bare Stent(s) (>10 cm) in nicht-kardiale Gefäße	40.3x.22↔	Regionale Lymphadenektomie im Rahmen eines anderen Eingriffs, axillär
39.90.32↔	Einsetzen von überlangen covered Stent(s) (>10 cm) in nicht-kardiale Gefäße	40.3x.23↔	Regionale Lymphadenektomie im Rahmen eines anderen Eingriffs, paraaortal, pelvin oder Iliakal
39.90.39↔	Einsetzen von überlangen Stent(s) (>10 cm) in nicht-kardiale Gefäße, sonstige	40.3x.24↔	Regionale Lymphadenektomie im Rahmen eines anderen Eingriffs, obturatorisch
39.90.99↔	Einsetzen von peripheren Gefäßstent(s) ohne Medikamenten-Freisetzung, sonstige	40.3x.25↔	Regionale Lymphadenektomie im Rahmen eines anderen Eingriffs, inguinale
40.0↔	Inzision an lymphatischen Strukturen	40.3x.26↔	Regionale Lymphadenektomie im Rahmen eines anderen Eingriffs, mediastinal und peribronchial
40.11.10↔	Offene (Inzisions-) Biopsie eines mediastinalen, paraaortalen, iliakalen oder pelvinen Lymphknotens	40.3x.29↔	Regionale Lymphadenektomie im Rahmen eines anderen Eingriffs, sonstige
40.11.11↔	Offene (Inzisions-) Biopsie eines zervikalen, supraklavikulären, axillären oder inguinalen Lymphknotens	40.40↔	Neck dissection, n.n.bez.
40.21.00↔	Exzision eines tiefen zervikalen Lymphknotens, n.n.bez.	40.41.00↔	Radikale Neck dissection, n.n.bez.
40.21.10↔	Exzision einzelner Lymphknoten und Lymphgefäße, zervikal, ohne Markierung	40.41.10↔	Selektive (funktionelle) Neck dissection, supraomohyoid (Region I-III)
40.21.11↔	Exzision einzelner Lymphknoten und Lymphgefäße, zervikal, mit Radionuklidmarkierung oder Farbstoffmarkierung (Sentinel-Lymphnodektomie)	40.41.11↔	Selektive (funktionelle) Neck dissection, lateral (Region II-IV)
40.21.99↔	Exzision eines tiefen zervikalen Lymphknotens, sonstige	40.41.12↔	Selektive (funktionelle) Neck dissection, anterolateral (Region I-IV)
40.22.00↔	Exzision eines mamma-interna Lymphknotens, n.n.bez.	40.41.13↔	Selektive (funktionelle) Neck dissection, posterolateral (Region II-V)
40.22.10↔	Exzision eines mamma-interna Lymphknotens, thorakoskopisch	40.41.14↔	Selektive (funktionelle) Neck dissection, central (Region VI)
40.22.20↔	Exzision eines mamma-interna Lymphknotens, offen chirurgisch	40.41.20↔	Radikale Neck dissection (inkl. modifiziert)
40.22.99↔	Exzision eines mamma-interna Lymphknotens, sonstige	40.41.21↔	Erweiterte radikale Neck dissection
40.23.00↔	Exzision eines axillären Lymphknotens, n.n.bez.	40.41.99↔	Radikale Neck dissection, sonstige
40.23.10↔	Exzision eines axillären Lymphknotens, ohne Markierung	40.50↔	Radikale Exzision von Lymphknoten, n.n.bez.
40.23.11↔	Exzision eines axillären Lymphknotens, mit Radionuklidmarkierung oder Farbstoffmarkierung (Sentinel-Lymphnodektomie)	40.51.00↔	Radikale Exzision von axillären Lymphknoten, n.n.bez.
40.23.99↔	Exzision eines axillären Lymphknotens, sonstige	40.51.10↔	Radikale Exzision von axillären Lymphknoten als selbständiger Eingriff
40.24.00↔	Exzision eines inguinalen Lymphknotens, n.n.bez.	40.51.11↔	Radikale Exzision von axillären Lymphknoten im Rahmen eines anderen Eingriffs
40.24.10↔	Exzision eines inguinalen Lymphknotens, offen chirurgisch, ohne Markierung	40.51.99↔	Radikale Exzision von axillären Lymphknoten, sonstige
40.24.11↔	Exzision eines inguinalen Lymphknotens, offen chirurgisch, mit Radionuklidmarkierung oder Farbstoffmarkierung (Sentinel-Lymphnodektomie)	40.52.00↔	Radikale Exzision von periaortalen Lymphknoten, n.n.bez.
40.24.20↔	Exzision eines inguinalen Lymphknotens, laparoskopisch	40.52.10↔	Radikale Exzision von retroperitonealen (paraaortal, parakaval) und pelvinen Lymphknoten als selbständiger Eingriff
40.24.99↔	Exzision eines inguinalen Lymphknotens, sonstige	40.52.11↔	Radikale Exzision von retroperitonealen (paraaortal, parakaval) und pelvinen Lymphknoten im Rahmen eines anderen Eingriffs
40.29.10↔	Exzision eines mediastinalen Lymphknotens, n.n.bez.	40.52.99↔	Radikale Exzision von periaortalen Lymphknoten, sonstige
40.29.11↔	Exzision eines mediastinalen Lymphknotens, offen chirurgisch	40.53.00↔	Radikale Exzision von iliakalen Lymphknoten, n.n.bez.
40.29.12↔	Exzision eines mediastinalen Lymphknotens, thorakoskopisch	40.53.10↔	Radikale Exzision von iliakalen Lymphknoten als selbständiger Eingriff
40.29.19↔	Exzision eines mediastinalen Lymphknotens, sonstige	40.53.11↔	Radikale Exzision von iliakalen Lymphknoten im Rahmen eines anderen Eingriffs
40.29.20↔	Exzision eines paraaortalen Lymphknotens	40.53.99↔	Radikale Exzision von iliakalen Lymphknoten, sonstige
40.29.30↔	Exzision eines iliakalen Lymphknotens	40.54.00↔	Radikale Exzision von inguinalen Lymphknoten, n.n.bez.
40.29.70↔	Exzision eines Lymphangioms oder Hygroma cysticum	40.54.10↔	Radikale Exzision von inguinalen Lymphknoten als selbständiger Eingriff
40.29.80↔	Exzision mehrerer abdominaler Lymphknotenstationen (mit Leberbiopsie), n.n.bez.	40.54.11↔	Radikale Exzision von inguinalen Lymphknoten im Rahmen eines anderen Eingriffs
40.29.81↔	Exzision mehrerer abdominaler Lymphknotenstationen (mit Leberbiopsie), offen chirurgisch [Staging-Laparotomie]	40.54.99↔	Radikale Exzision von inguinalen Lymphknoten, sonstige
40.29.82↔	Exzision mehrerer abdominaler Lymphknotenstationen (mit Leberbiopsie), laparoskopisch [Staging-Laparoskopie]	40.59.00↔	Radikale Exzision anderer Lymphknoten, n.n.bez.
40.29.89↔	Exzision mehrerer abdominaler Lymphknotenstationen (mit Leberbiopsie), sonstige	40.59.10↔	Radikale Exzision anderer Lymphknoten als selbständiger Eingriff, n.n.bez.
40.29.99↔	Einfache Exzision einer anderen lymphatischen Struktur, sonstige	40.59.11↔	Radikale Exzision mediastinaler Lymphknoten als selbständiger Eingriff
40.3x.10↔	Regionale Lymphadenektomie als selbständiger Eingriff, n.n.bez.	40.59.12↔	Radikale Exzision peribronchialer Lymphknoten als selbständiger Eingriff
40.3x.11↔	Regionale Lymphadenektomie als selbständiger Eingriff, zervikal	40.59.19↔	Radikale Exzision anderer Lymphknoten als selbständiger Eingriff, sonstige
40.3x.12↔	Regionale Lymphadenektomie als selbständiger Eingriff, axillär	40.59.20↔	Radikale Exzision anderer Lymphknoten im Rahmen eines anderen Eingriffs, n.n.bez.
40.3x.13↔	Regionale Lymphadenektomie als selbständiger Eingriff, paraaortal, pelvin, obturatorisch oder Iliakal	40.59.21↔	Radikale Exzision mediastinaler Lymphknoten im Rahmen eines anderen Eingriffs
40.3x.14↔	Regionale Lymphadenektomie als selbständiger Eingriff, inguinal, offen chirurgisch		

40.59.22↔	Radikale Exzision peribronchialer Lymphknoten im Rahmen eines anderen Eingriffs	54.75↔	Sonstige Rekonstruktion am Mesenterium
40.59.29↔	Radikale Exzision anderer Lymphknoten im Rahmen eines anderen Eingriffs, sonstige	54.99.31↔	Debulking über Laparotomie
40.59.99↔	Radikale Exzision anderer Lymphknoten, sonstige	54.99.40↔	Sonstige Operationen in der Abdominal-Region, Revision einer kutaneoperitonealen Fistel (Katheterverweilsystem)
40.9x.10↔	Anastomose zur Beseitigung eines Lymphödems	54.99.50↔	Sonstige Operationen in der Abdominal-Region, Anlegen eines temporären Bauchwandverschlusses
40.9x.20↔	Inzision einer Lymphozele	54.99.60↔	Sonstige Operationen in der Abdominal-Region, Lumbotomie
48.81↔	Inzision am Perirektalgewebe	54.99.61↔	Sonstige Operationen in der Abdominal-Region, Relumbotomie
48.82↔	Exzision von Perirektalgewebe	54.99.81↔	Revision von Kathetern mit automatischer, programmierbarer und wiederaufladbarer Pumpe zur kontinuierlichen Aszitesdrainage
48.93↔	Verschluss einer perirektalen Fistel	54.99.82↔	Behebung einer mechanischen Obstruktion von Kathetern mit automatischer, programmierbarer und wiederaufladbarer Pumpe zur kontinuierlichen Aszitesdrainage
49.01↔	Inzision eines Perianalabszesses	54.a1↔	Exzision und Destruktion von retroperitoneal gelegenen Gewebe
49.02↔	Sonstige Inzision am Perianalgewebe	64.41↔	Naht einer Penisverletzung
49.03↔	Exzision von Marisken	64.43↔	Konstruktion eines Penis
49.11↔	Anale Fistulotomie	64.44.00↔	Rekonstruktion des Penis, n.n.bez.
49.12↔	Anale Fistulektomie	64.44.10↔	Rekonstruktion des Penis, Streckung des Penischaftes
49.6↔	Exzision am Anus	64.44.11↔	Rekonstruktion des Penis, Korrektur einer penoskrotalen Transposition oder eines vergrabenen Penis (concealed penis oder buried penis)
49.70↔	Rekonstruktion am Anus, n.n.bez.	64.44.99↔	Rekonstruktion des Penis, sonstige
49.71↔	Naht einer Verletzung am Anus	64.45↔	Reimplantation des Penis
49.72↔	Cerclage am Anus	65.30↔	Ovarektomie, n.n.bez.
49.73.00↔	Verschluss einer Analfistel, n.n.bez.	65.31↔	Ovarektomie, laparoskopisch
49.73.11↔	Verschluss einer Analfistel durch Schleimhautlappen	65.32↔	Ovarektomie, offen chirurgisch
49.73.12↔	Verschluss einer Analfistel mittels Implantat	65.33↔	Ovarektomie, vaginal
49.73.99↔	Verschluss einer Analfistel, sonstige	65.34↔	Ovarektomie, vaginal-laparoskopisch assistiert
49.77.11↔	Anoproktoplastik, offen chirurgisch	65.39↔	Ovarektomie, sonstige
49.77.12↔	Anoproktoplastik, perineal	65.40↔	Salpingoovarektomie, n.n.bez.
49.77.13↔	Anoproktoplastik, laparoskopisch	65.41↔	Salpingoovarektomie, laparoskopisch
49.78.00↔	Rekonstruktion kongenitaler anorektaler Agenesien und Analatresien, n.n.bez.	65.42↔	Salpingoovarektomie, offen chirurgisch
49.78.09↔	Rekonstruktion kongenitaler anorektaler Agenesien und Analatresien, sonstige	65.43↔	Salpingoovarektomie, vaginal
49.78.11↔	Anteriore Anorektoplastik, offen chirurgisch und perineal	65.44↔	Salpingoovarektomie, vaginal-laparoskopisch assistiert
49.78.12↔	Posteriore sagittale Anorektoplastik [PSARP], offen chirurgisch und perineal	65.49↔	Salpingoovarektomie, sonstige
49.78.13↔	Posteriore sagittale Anorektoplastik [PSARP] mit Fistelverschluss zum Urogenitaltrakt, offen chirurgisch und perineal	67.31↔	Marsupialisation einer Zervixzyste
49.78.14↔	Posteriore sagittale Anorektoplastik [PSARP] mit Korrektur einer Fehlbildung der Vagina, offen chirurgisch und perineal	67.33↔	Destruktion einer Läsion an der Zervix durch Kryochirurgie
49.78.21↔	Abdominoperineale oder sakroabdominoperineale Durchzugoperation bei kongenitalen anorektalen Agenesien und Analatresien	70.13↔	Lösung von intraluminalen Adhäsionen der Vagina
49.78.31↔	Plastische Rekonstruktion des Anus bei kongenitalen anorektalen Agenesien und Analatresien, perineal	70.33.00↔	Lokale Exzision oder Destruktion von Läsion oder Gewebe an der Vagina, n.n.bez.
49.79↔	Rekonstruktion am Anus, sonstige	70.33.10↔	Lokale Destruktion von Läsion oder Gewebe an der Vagina, n.n.bez.
50.12.00↔	Offene Biopsie an der Leber, n.n.bez.	70.33.11↔	Lokale Destruktion von Läsion oder Gewebe an der Vagina, Kauterisation
50.12.09↔	Offene Biopsie an der Leber, sonstige	70.33.12↔	Lokale Destruktion von Läsion oder Gewebe an der Vagina, Elektrokoagulation
50.12.11↔	Biopsie an der Leber, durch Exzision, offen chirurgisch	70.33.13↔	Lokale Destruktion von Läsion oder Gewebe an der Vagina, Laserkoagulation
50.12.12↔	Biopsie an der Leber, durch Nadelbiopsie, offen chirurgisch	70.33.14↔	Lokale Destruktion von Läsion oder Gewebe an der Vagina, Kryokoagulation
50.14↔	Laparoskopische Leberbiopsie	70.33.99↔	Lokale Exzision oder Destruktion von Läsion oder Gewebe an der Vagina, sonstige
54.11↔	Probelaparotomie	70.71↔	Naht einer Vaginalverletzung
54.12.00↔	Relaparotomie, n.n.bez.	70.79.10↔	Sonstige vaginale Kolporrhaphie mit Beckenbodenplastik
54.12.10↔	Second-look-Laparotomie	71.01↔	Lösung von Adhäsionen an der Vulva
54.12.11↔	Laparotomie zur Stillung einer postoperativen Blutung	71.09↔	Sonstige Inzision an Vulva und Perineum
54.12.99↔	Relaparotomie, sonstige	71.24↔	Exzision oder andere Destruktion einer Bartholin-Drüse (Zyste)
54.13↔	Laparotomie mit Drainage	71.29↔	Sonstige Operationen an einer Bartholin-Drüse
54.19↔	Sonstige Laparotomie	71.62↔	Totale Vulvektomie
54.21.00↔	Laparoskopie, n.n.bez.	71.73↔	Konstruktion des Introitus vaginae
54.21.10↔	Laparoskopie, Diagnostische Laparoskopie	76.5x.00↔	Temporomandibuläre Arthroplastik, n.n.bez.
54.21.30↔	Laparoskopie, Laparoskopie mit Drainage	76.5x.10↔	Kondylektomie am Kiefergelenk mit Rekonstruktion
54.21.99↔	Laparoskopie, sonstige	76.5x.19↔	Sonstige Kondylektomie am Kiefergelenk
54.23↔	Biopsie am Peritoneum	76.5x.20↔	Diskoplastik am Kiefergelenk mit Rekonstruktion
54.3x.10↔	Omphalektomie	76.5x.29↔	Sonstige Diskoplastik am Kiefergelenk
54.62↔	Verzögerter Verschluss einer granulierenden Abdominalwunde	76.5x.30↔	Exstirpation des Discus articularis am Kiefergelenk mit Rekonstruktion
54.63.00↔	Sonstige Naht an der Bauchwand, n.n.bez.	76.5x.39↔	Sonstige Exstirpation des Discus articularis am Kiefergelenk
54.63.10↔	Sonstige Naht an der Bauchwand, Naht einer Verletzung an der Bauchwand	76.5x.40↔	Resektion am Tuberculum articulare des Kiefergelenks
54.63.99↔	Sonstige Naht an der Bauchwand, sonstige		
54.64.10↔	Naht am Peritoneum, Naht von Mesenterium, Omentum majus oder minus (nach Verletzung)		
54.64.99↔	Naht am Peritoneum, sonstige		
54.73↔	Sonstige Rekonstruktion am Peritoneum		

76.5x.41↔	Plastische Rekonstruktion am Kiefergelenk	77.49.99↔	Knochenbiopsie an anderen näher bezeichneten Knochen, ausser Gesichtsschädelknochen, sonstige
76.5x.42↔	Gelenkstabilisierung (bewegungseinschränkend) des Kiefergelenks	77.69.20↔	Débridement an Phalangen der Hand
76.5x.50↔	Arthroskopische Entfernung eines freien Gelenkkörpers am Kiefergelenk	77.69.21↔	Débridement an der Wirbelsäule
76.5x.59↔	Sonstige Entfernung eines freien Gelenkkörpers am Kiefergelenk	77.69.22↔	Débridement am Becken
76.5x.60↔	Implantation einer Endoprothese am Kiefergelenk	77.69.23↔	Débridement an Phalangen des Fusses
76.5x.61↔	Wechsel einer Endoprothese am Kiefergelenk	77.91.11↔	Totale Resektion einer Rippe
76.5x.70↔	Implantation einer Totalendoprothese am Kiefergelenk mit vorgefertigten Komponenten (L)	77.91.12↔	Totale Resektion einer Halsrippe
76.5x.71↔	Implantation einer Totalendoprothese am Kiefergelenk mit CAD-CAM gefertigten Komponenten (L)	77.91.13↔	Totale Resektion des Sternums
76.5x.90↔	Sonstige temporomandibuläre Arthroplastik oder Diskoplastik am Kiefergelenk	80.13.00↔	Sonstige Arthrotomie des Handgelenks, n.n.bez.
76.5x.99↔	Temporomandibuläre Arthroplastik, sonstige	80.13.10↔	Arthroskopische Arthrotomie des Handgelenkes, Gelenkspülung mit Drainage
76.63.00↔	Osteoplastik [Osteotomie] am Corpus mandibulae, n.n.bez.	80.13.11↔	Arthroskopische Arthrotomie des Handgelenkes, Entfernung freier Gelenkkörper
76.63.10↔	Osteoplastik [Osteotomie] im seitlichen Alveolarkambereich oder mit frontaler Kontinuitätsdurchtrennung der Mandibula ohne Distraction	80.13.12↔	Arthroskopische Arthrotomie des Handgelenkes, Einlegen oder Entfernen eines Medikamententrägers
76.63.11↔	Osteoplastik [Osteotomie] im frontalen Alveolarkambereich oder mit Kontinuitätsdurchtrennung am horizontalen Mandibulaast ohne Distraction	80.13.20↔	Arthrotomie des Handgelenkes, Gelenkspülung mit Drainage
76.63.12↔	Osteoplastik [Osteotomie] zur Kinnverlagerung ohne Distraction	80.13.21↔	Arthrotomie des Handgelenkes, Entfernung freier Gelenkkörper
76.63.20↔	Verlagerung des Alveolarfortsatzes durch horizontale Distraction nach Osteotomie	80.13.99↔	Sonstige Arthrotomie des Handgelenks, sonstige
76.63.21↔	Verlagerung der Mandibula durch Distraction nach Osteotomie im horizontalen Mandibulaast	80.14.00↔	Sonstige Arthrotomie von Hand und Fingern, n.n.bez.
76.63.99↔	Osteoplastik [Osteotomie] am Corpus mandibulae, sonstige	80.14.10↔	Arthrotomie von Hand und Fingern, Gelenkspülung mit Drainage
76.64↔	Sonstige orthognathische Chirurgie an der Mandibula	80.14.99↔	Sonstige Arthrotomie von Hand und Fingern, sonstige
77.40.20↔	Knochenbiopsie, ohne Angabe der Lokalisation, Offene Knochenbiopsie	80.15.00↔	Sonstige Arthrotomie der Hüfte, n.n.bez.
77.40.99↔	Knochenbiopsie, ohne Angabe der Lokalisation, sonstige	80.15.10↔	Arthroskopische Arthrotomie der Hüfte, Gelenkspülung mit Drainage
77.41.00↔	Knochenbiopsie von Skapula, Klavikula, Rippen und Sternum, n.n.bez.	80.15.11↔	Arthroskopische Arthrotomie der Hüfte, Entfernung freier Gelenkkörper
77.41.20↔	Knochenbiopsie von Skapula, Klavikula, Rippen und Sternum, Offene Knochenbiopsie	80.15.12↔	Arthroskopische Arthrotomie der Hüfte, Einlegen oder Entfernen eines Medikamententrägers
77.41.99↔	Knochenbiopsie von Skapula, Klavikula, Rippen und Sternum, sonstige	80.15.20↔	Arthrotomie der Hüfte, Gelenkspülung mit Drainage
77.42.00↔	Knochenbiopsie am Humerus, n.n.bez.	80.15.21↔	Arthrotomie der Hüfte, Entfernung freier Gelenkkörper
77.42.20↔	Knochenbiopsie am Humerus, Offene Knochenbiopsie	80.15.99↔	Sonstige Arthrotomie der Hüfte, sonstige
77.42.99↔	Knochenbiopsie am Humerus, sonstige	80.16.00↔	Sonstige Arthrotomie des Knies, n.n.bez.
77.43.00↔	Knochenbiopsie an Radius und Ulna, n.n.bez.	80.16.10↔	Arthroskopische Arthrotomie des Kniegelenks, Gelenkspülung mit Drainage
77.43.20↔	Knochenbiopsie an Radius und Ulna, Offene Knochenbiopsie	80.16.11↔	Arthroskopische Arthrotomie des Kniegelenks, Entfernung freier Gelenkkörper
77.43.99↔	Knochenbiopsie an Radius und Ulna, sonstige	80.16.12↔	Arthroskopische Arthrotomie des Kniegelenks, Einlegen oder Entfernen eines Medikamententrägers
77.44.00↔	Knochenbiopsie an Karpalia und Metakarpalia, n.n.bez.	80.16.20↔	Arthrotomie des Kniegelenks, Gelenkspülung mit Drainage
77.44.20↔	Knochenbiopsie an Karpalia und Metakarpalia, Offene Knochenbiopsie	80.16.21↔	Sonstige Arthrotomie des Knies, Arthrotomie des Kniegelenks, Entfernung freier Gelenkkörper
77.44.99↔	Knochenbiopsie an Karpalia und Metakarpalia, sonstige	80.16.99↔	Sonstige Arthrotomie des Knies, sonstige
77.45.00↔	Knochenbiopsie am Femur, n.n.bez.	80.17.00↔	Sonstige Arthrotomie des Sprunggelenks, n.n.bez.
77.45.20↔	Knochenbiopsie am Femur, Offene Knochenbiopsie	80.17.10↔	Arthroskopische Arthrotomie des oberen Sprunggelenkes, Gelenkspülung mit Drainage
77.45.99↔	Knochenbiopsie am Femur, sonstige	80.17.11↔	Arthroskopische Arthrotomie des oberen Sprunggelenkes, Entfernung freier Gelenkkörper
77.46.00↔	Knochenbiopsie an der Patella, n.n.bez.	80.17.12↔	Arthroskopische Arthrotomie des oberen Sprunggelenkes, Einlegen oder Entfernen eines Medikamententrägers
77.46.20↔	Knochenbiopsie an der Patella, Offene Knochenbiopsie	80.17.20↔	Arthrotomie des oberen Sprunggelenkes, Gelenkspülung mit Drainage
77.46.99↔	Knochenbiopsie an der Patella, sonstige	80.17.21↔	Arthrotomie des oberen Sprunggelenkes, Entfernung freier Gelenkkörper
77.47.00↔	Knochenbiopsie an Tibia und Fibula, n.n.bez.	80.17.29↔	Sonstige Arthrotomie des oberen Sprunggelenkes
77.47.20↔	Knochenbiopsie an Tibia und Fibula, Offene Knochenbiopsie	80.17.30↔	Arthroskopische Arthrotomie des unteren Sprunggelenkes, Gelenkspülung mit Drainage
77.47.99↔	Knochenbiopsie an Tibia und Fibula, sonstige	80.17.31↔	Arthroskopische Arthrotomie des unteren Sprunggelenkes, Entfernung freier Gelenkkörper
77.48.00↔	Knochenbiopsie an Tarsalia und Metatarsalia, n.n.bez.	80.17.32↔	Arthroskopische Arthrotomie des unteren Sprunggelenkes, Einlegen oder Entfernen eines Medikamententrägers
77.48.20↔	Knochenbiopsie an Tarsalia und Metatarsalia, Offene Knochenbiopsie	80.17.40↔	Arthrotomie des unteren Sprunggelenkes, Gelenkspülung und Drainage
77.48.99↔	Knochenbiopsie an Tarsalia und Metatarsalia, sonstige	80.17.41↔	Arthrotomie des unteren Sprunggelenkes, Entfernung freier Gelenkkörper
77.49.00↔	Knochenbiopsie an anderen näher bezeichneten Knochen, ausser Gesichtsschädelknochen, n.n.bez.	80.17.49↔	Sonstige Arthrotomie des unteren Sprunggelenkes
77.49.21↔	Knochenbiopsie an anderen näher bezeichneten Knochen, ausser Gesichtsschädelknochen, Knochenbiopsie an der Wirbelsäule, Offene Knochenbiopsie	80.17.99↔	Sonstige Arthrotomie des Sprunggelenks, sonstige
77.49.41↔	Knochenbiopsie an anderen näher bezeichneten Knochen, ausser Gesichtsschädelknochen, Knochenbiopsie an Phalangen des Fusses, Offene Knochenbiopsie	80.18.00↔	Sonstige Arthrotomie von Fuss und Zehen, n.n.bez.
77.49.91↔	Knochenbiopsie an anderen näher bezeichneten Knochen, ausser Gesichtsschädelknochen, Offene Knochenbiopsie	80.18.10↔	Arthroskopische Arthrotomie von Fuss und Zehen, Gelenkspülung mit Drainage
		80.18.11↔	Arthroskopische Arthrotomie von Fuss und Zehen, Entfernung freier Gelenkkörper

80.18.12↔	Arthroskopische Arthrotomie von Fuss und Zehen, Einlegen oder Entfernen eines Medikamententrägers	80.75.20↔	Offene Synovektomie an der Hüfte
80.18.20↔	Arthrotomie von Fuss und Zehen, Gelenkspülung mit Drainage	80.75.99↔	Synovektomie an der Hüfte, sonstige
80.18.21↔	Arthrotomie von Fuss und Zehen, Entfernung freier Gelenkkörper	80.76.00↔	Synovektomie am Knie, n.n.bez.
80.18.99↔	Sonstige Arthrotomie von Fuss und Zehen, sonstige	80.76.10↔	Arthroskopische Synovektomie am Kniegelenk
80.19.00↔	Sonstige Arthrotomie an anderer bezeichneter Lokalisation, n.n.bez.	80.76.11↔	Arthroskopische Synovektomie am proximalen Tibiofibulargelenk
80.19.10↔	Arthroskopische Arthrotomie des Sternoklavikulargelenkes, Gelenkspülung mit Drainage	80.76.20↔	Offene Synovektomie am Kniegelenk
80.19.11↔	Arthroskopische Arthrotomie des Sternoklavikulargelenkes, Entfernung freier Gelenkkörper	80.76.21↔	Offene Synovektomie am proximalen Tibiofibulargelenk
80.19.12↔	Arthroskopische Arthrotomie des Sternoklavikulargelenkes, Einlegen oder Entfernen eines Medikamententrägers	80.76.99↔	Synovektomie am Knie, sonstige
80.19.20↔	Arthrotomie des Sternoklavikulargelenkes, Gelenkspülung mit Drainage	80.77.00↔	Synovektomie am Sprunggelenk, n.n.bez.
80.19.21↔	Arthrotomie des Sternoklavikulargelenkes, Entfernung freier Gelenkkörper	80.77.10↔	Arthroskopische Synovektomie am oberen Sprunggelenk
80.19.29↔	Sonstige Arthrotomie des Sternoklavikulargelenkes	80.77.11↔	Arthroskopische Synovektomie am unteren Sprunggelenk
80.19.30↔	Arthroskopische Arthrotomie des Iliosakralgelenkes, Gelenkspülung mit Drainage	80.77.20↔	Offene Synovektomie am oberen Sprunggelenk
80.19.31↔	Arthroskopische Arthrotomie des Iliosakralgelenkes, Entfernung freier Gelenkkörper	80.77.21↔	Offene Synovektomie am unteren Sprunggelenk
80.19.32↔	Arthroskopische Arthrotomie des Iliosakralgelenkes, Einlegen oder Entfernen eines Medikamententrägers	80.77.99↔	Synovektomie am Sprunggelenk, sonstige
80.19.40↔	Arthrotomie des Iliosakralgelenkes, Gelenkspülung mit Drainage	80.78.00↔	Synovektomie an Fuss und Zehen, n.n.bez.
80.19.41↔	Arthrotomie des Iliosakralgelenkes, Entfernung freier Gelenkkörper	80.78.10↔	Arthroskopische Synovektomie am Tarsometatarsalgelenk
80.19.49↔	Sonstige Arthrotomie des Iliosakralgelenkes	80.78.11↔	Arthroskopische Synovektomie am Metatarsophalangealgelenk
80.19.52↔	Arthroskopische Arthrotomie an der Symphyse, Einlegen oder Entfernen eines Medikamententrägers	80.78.19↔	Sonstige arthroskopische Synovektomie an Fuss und Zehen
80.19.59↔	Sonstige Arthrotomie an der Symphyse	80.78.20↔	Offene Synovektomie am Tarsometatarsalgelenk
80.19.90↔	Arthroskopische Arthrotomie an anderer bezeichneter Lokalisation, Gelenkspülung mit Drainage	80.78.21↔	Offene Synovektomie am Metatarsophalangealgelenk
80.19.91↔	Arthroskopische Arthrotomie an anderer bezeichneter Lokalisation, Entfernung freier Gelenkkörper	80.78.29↔	Sonstige offene Synovektomie an Fuss und Zehen
80.19.92↔	Arthroskopische Arthrotomie an anderer bezeichneter Lokalisation, Einlegen oder Entfernen eines Medikamententrägers	80.78.99↔	Synovektomie an Fuss und Zehen, sonstige
80.19.93↔	Arthrotomie an anderer bezeichneter Lokalisation, Gelenkspülung mit Drainage	80.79.10↔	Arthroskopische Synovektomie am Sternoklavikulargelenk
80.19.94↔	Arthrotomie an anderer bezeichneter Lokalisation, Entfernung freier Gelenkkörper	80.79.11↔	Arthroskopische Synovektomie am Iliosakralgelenk
80.19.99↔	Sonstige Arthrotomie an anderer bezeichneter Lokalisation, sonstige	80.79.20↔	Offene Synovektomie am Sternoklavikulargelenk
80.44.00↔	Durchtrennung von Gelenkkapsel, Ligament oder Knorpel an Hand und Fingern, n.n.bez.	80.79.21↔	Offene Synovektomie am Iliosakralgelenk
80.44.10↔	Durchtrennung von Gelenkkapsel, Ligament oder Knorpel, Durchtrennung der Bänder der Mittelhand	80.79.22↔	Offene Synovektomie an der Symphyse
80.44.11↔	Durchtrennung von Gelenkkapsel, Ligament oder Knorpel, Durchtrennung des Retinakulum flexorum	80.81.00↔	Sonstige lokale Exzision oder Destruktion einer Gelenkläsion an der Schulter, n.n.bez.
80.44.20↔	Durchtrennung von Gelenkkapsel, Ligament oder Knorpel, Exzision von Bändern der Mittelhand	80.81.10↔	Débridement am Humeroglenoidalgelenk
80.44.21↔	Durchtrennung von Gelenkkapsel, Ligament oder Knorpel, Exzision von sonstigen Bändern der Hand	80.81.11↔	Zystenexstirpation am Humeroglenoidalgelenk
80.44.90↔	Durchtrennung von Gelenkkapsel, Ligament oder Knorpel, Sonstige Operationen an Bändern der Mittelhand	80.81.19↔	Sonstige lokale Exzision oder Destruktion am Humeroglenoidalgelenk
80.44.91↔	Durchtrennung von Gelenkkapsel, Ligament oder Knorpel, Sonstige Operationen an sonstigen Bändern der Hand	80.81.20↔	Débridement am Akromioklavikulargelenk
80.44.99↔	Durchtrennung von Gelenkkapsel, Ligament oder Knorpel an Hand und Fingern, sonstige	80.81.21↔	Zystenexstirpation am Akromioklavikulargelenk
80.73.00↔	Synovektomie am Handgelenk, n.n.bez.	80.81.29↔	Sonstige lokale Exzision oder Destruktion am Akromioklavikulargelenk
80.73.10↔	Arthroskopische Synovektomie am Handgelenk	80.81.99↔	Sonstige lokale Exzision oder Destruktion einer Gelenkläsion an der Schulter, sonstige
80.73.20↔	Offene Synovektomie am Handgelenk	80.82.00↔	Sonstige lokale Exzision oder Destruktion einer Gelenkläsion am Ellenbogen, n.n.bez.
80.73.99↔	Synovektomie am Handgelenk, sonstige	80.82.10↔	Arthroskopische lokale Exzision oder Destruktion einer Gelenkläsion am Ellenbogen
80.74.00↔	Synovektomie an Hand und Finger, n.n.bez.	80.82.11↔	Débridement am Ellenbogengelenk
80.74.10↔	Synovektomie an Hand und Finger	80.82.12↔	Zystenexstirpation am Ellenbogengelenk
80.74.11↔	Synovektomie an Sehnen und Sehnencheiden von Hand und Fingern	80.82.99↔	Sonstige lokale Exzision oder Destruktion einer Gelenkläsion am Ellenbogen, sonstige
80.74.99↔	Synovektomie an Hand und Finger, sonstige	80.83.00↔	Sonstige lokale Exzision oder Destruktion einer Gelenkläsion am Handgelenk, n.n.bez.
80.75.00↔	Synovektomie an der Hüfte, n.n.bez.	80.83.10↔	Arthroskopische lokale Exzision oder Destruktion einer Gelenkläsion am Handgelenk
80.75.10↔	Arthroskopische Synovektomie an der Hüfte	80.83.11↔	Débridement am Handgelenk
		80.83.12↔	Zystenexstirpation am Handgelenk
		80.83.99↔	Sonstige lokale Exzision oder Destruktion einer Gelenkläsion am Handgelenk, sonstige
		80.84.00↔	Sonstige lokale Exzision oder Destruktion einer Gelenkläsion an Hand und Finger, n.n.bez.
		80.84.10↔	Débridement an Gelenken der Handwurzel
		80.84.20↔	Débridement an sonstigen Gelenken der Hand und Finger
		80.84.99↔	Sonstige lokale Exzision oder Destruktion einer Gelenkläsion an Hand und Finger, sonstige
		80.85.00↔	Sonstige lokale Exzision oder Destruktion einer Gelenkläsion an der Hüfte, n.n.bez.
		80.85.10↔	Arthroskopische lokale Exzision oder Destruktion einer Gelenkläsion an der Hüfte
		80.85.11↔	Débridement am Hüftgelenk
		80.85.12↔	Zystenexstirpation am Hüftgelenk
		80.85.99↔	Sonstige lokale Exzision oder Destruktion einer Gelenkläsion an der Hüfte, sonstige

80.86.00↔	Sonstige lokale Exzision oder Destruktion einer Gelenkläsion am Knie, n.n.bez.	80.98.11↔	Sonstige Exzision am Metatarsophalangealgelenk
80.86.10↔	Arthroskopische lokale Exzision oder Destruktion am Kniegelenk	80.98.12↔	Sonstige Exzision an sonstigen Fussgelenken
80.86.11↔	Débridement am Kniegelenk	80.98.13↔	Sonstige Exzision an Zehengelenken
80.86.12↔	Zystenextirpation am Kniegelenk	80.98.99↔	Sonstige Exzision an Fuss- und Zehengelenk, sonstige
80.86.13↔	Exzision eines Meniskusganglions am Kniegelenk	80.99.10↔	Arthroskopische Exzision am Sternoklavikulargelenk
80.86.99↔	Sonstige lokale Exzision oder Destruktion einer Gelenkläsion am Knie, sonstige	80.99.11↔	Sonstige Exzision am Sternoklavikulargelenk
80.87.00↔	Sonstige lokale Exzision oder Destruktion einer Gelenkläsion am Sprunggelenk, n.n.bez.	80.99.20↔	Arthroskopische Exzision am Iliosakralgelenk
80.87.10↔	Arthroskopische lokale Exzision oder Destruktion einer Gelenkläsion am oberen Sprunggelenk	80.99.21↔	Sonstige Exzision am Iliosakralgelenk
80.87.11↔	Débridement am oberen Sprunggelenk	80.99.30↔	Arthroskopische Exzision an der Symphyse
80.87.12↔	Zystenextirpation am oberen Sprunggelenk	80.99.31↔	Sonstige Exzision an der Symphyse
80.87.19↔	Sonstige lokale Exzision oder Destruktion einer Gelenkläsion am oberen Sprunggelenk	81.93.00↔	Naht an Kapsel oder Ligament der oberen Extremitäten, n.n.bez.
80.87.20↔	Arthroskopische lokale Exzision oder Destruktion einer Gelenkläsion am unteren Sprunggelenk	81.93.10↔	Naht des Bandapparates der Klavikula
80.87.21↔	Débridement am unteren Sprunggelenk	81.93.20↔	Naht des radioulnaren Ringbandes
80.87.22↔	Zystenextirpation am unteren Sprunggelenk	81.93.21↔	Naht des distalen radioulnaren Bandapparates
80.87.29↔	Sonstige lokale Exzision oder Destruktion einer Gelenkläsion am unteren Sprunggelenk	81.93.30↔	Naht an Kapsel oder Ligament der oberen Extremitäten, Handwurzel und Mittelhand
80.87.99↔	Sonstige lokale Exzision oder Destruktion einer Gelenkläsion am Sprunggelenk, sonstige	81.93.99↔	Naht an Kapsel oder Ligament der oberen Extremitäten, sonstige
80.88.00↔	Sonstige lokale Exzision oder Destruktion einer Gelenkläsion an Fuss und Zehen, n.n.bez.	82.04↔	Inzision und Drainage von Palmar- oder Thenarraum
80.88.10↔	Arthroskopische lokale Exzision oder Destruktion einer Gelenkläsion an Fuss und Zehen	82.09.10↔	Sonstige Inzision an den Weichteilen der Hand, Sehnenfachspaltung an der Hand
80.88.20↔	Débridement am Metatarsophalangealgelenk	82.11.10↔	Tenotomie der Hand, Handgelenk, perkutan
80.88.21↔	Zystenextirpation am Metatarsophalangealgelenk	82.11.11↔	Tenotomie der Hand, Finger, perkutan
80.88.29↔	Sonstige lokale Exzision oder Destruktion am Metatarsophalangealgelenk	82.11.20↔	Tenotomie der Hand, offen chirurgisch
80.88.30↔	Débridement an Zehengelenken	82.11.99↔	Tenotomie der Hand, sonstige
80.88.40↔	Débridement an sonstigen Fussgelenken	82.12↔	Fasziotomie der Hand
80.88.50↔	Zystenextirpation an sonstigen Gelenken von Fuss und Zehen	82.19.10↔	Sonstige Durchtrennung von Weichteilen der Hand, Durchtrennung von Muskeln der Hand
80.88.59↔	Sonstige lokale Exzision oder Destruktion an sonstigen Gelenken von Fuss und Zehen	82.19.99↔	Sonstige Durchtrennung von Weichteilen der Hand, sonstige
80.88.99↔	Sonstige lokale Exzision oder Destruktion einer Gelenkläsion an Fuss und Zehen, sonstige	82.21↔	Exzision einer Läsion an einer Sehnscheide der Hand
80.89.00↔	Sonstige lokale Exzision oder Destruktion einer Gelenkläsion an anderer bezeichneter Lokalisation, n.n.bez.	82.22↔	Exzision einer Läsion an einem Handmuskel
80.89.20↔	Arthroskopische lokale Exzision oder Destruktion einer Gelenkläsion am Iliosakralgelenk	82.33↔	Sonstige Tenonektomie an der Hand
80.89.21↔	Débridement am Iliosakralgelenk	82.35.00↔	Sonstige Fasziektomie der Hand, n.n.bez.
80.89.22↔	Zystenextirpation am Iliosakralgelenk	82.35.10↔	Fasziektomie der Hohlhand
80.89.29↔	Sonstige lokale Exzision oder Destruktion am Iliosakralgelenk	82.35.11↔	Fasziektomie der Hand und Finger mit Neurolyse
80.91.10↔	Arthroskopische Exzision am Humeroglenoidalgelenk	82.35.12↔	Fasziektomie der Hand und Finger mit Neurolyse und Arteriolyse
80.91.11↔	Sonstige Exzision am Humeroglenoidalgelenk	82.35.13↔	Fasziektomie der Hand und Finger mit Arthrolyse
80.91.20↔	Arthroskopische Exzision am Akromioklavikulargelenk	82.35.99↔	Sonstige Fasziektomie der Hand, sonstige
80.91.21↔	Sonstige Exzision am Akromioklavikulargelenk	82.36↔	Sonstige Myektomie der Hand
80.92.10↔	Arthroskopische Exzision am Ellenbogen	82.39.00↔	Sonstige Exzision von Weichteilen der Hand, n.n.bez.
80.92.11↔	Entnahme eines Knorpeltransplantates am Ellenbogengelenk	82.39.10↔	Sonstige Exzision von Weichteilen der Hand, Exzision von Sehnscheiden der Hand
80.92.11↔	Entnahme eines Knorpeltransplantates am Handgelenk	82.39.99↔	Sonstige Exzision von Weichteilen der Hand, sonstige
80.93.12↔	Resektion des Discus triangularis am Handgelenk	82.45↔	Sonstige Naht an einer anderen Sehne der Hand
80.95.10↔	Arthroskopische Exzision am Hüftgelenk	82.46.00↔	Naht an Muskel oder Faszie der Hand, n.n.bez.
80.95.11↔	Entnahme eines Knorpeltransplantates am Hüftgelenk	82.46.10↔	Naht an einer Faszie der Hand
80.95.99↔	Sonstige Exzision am Hüftgelenk, sonstige	82.46.20↔	Naht an einem Muskel der Hand
80.96.10↔	Arthroskopische Exzision am Kniegelenk	82.46.99↔	Naht an Muskel oder Faszie der Hand, sonstige
80.96.20↔	Entnahme eines Knorpeltransplantates am Kniegelenk, arthroskopisch	82.52↔	Verkürzung einer Sehne der Hand
80.96.21↔	Entnahme eines Knorpeltransplantates am Kniegelenk, offen chirurgisch	82.53↔	Reinsertion einer Sehne der Hand
80.97.00↔	Sonstige Exzision am Sprunggelenk, n.n.bez.	82.54↔	Reinsertion eines Muskels der Hand
80.97.10↔	Arthroskopische Exzision am oberen Sprunggelenk	82.55↔	Sonstige Längenänderung an Muskel oder Sehne der Hand
80.97.11↔	Sonstige Exzision am oberen Sprunggelenk	82.56↔	Sonstiger Transfer oder Transplantation einer Sehne der Hand
80.97.20↔	Arthroskopische Exzision am unteren Sprunggelenk	82.58↔	Sonstiger Transfer oder Transplantation eines Handmuskels
80.97.21↔	Sonstige Exzision am unteren Sprunggelenk	82.59↔	Sonstige Transposition eines Handmuskels
80.97.30↔	Entnahme eines Knorpeltransplantates am Sprunggelenk	82.72.00↔	Plastische Operation an der Hand mit Muskel- oder Faszien-Transplantat, n.n.bez.
80.97.99↔	Sonstige Exzision am Sprunggelenk, sonstige	82.72.10↔	Plastische Operation mit Muskel- oder Faszien-Transplantat an einem Finger
80.98.00↔	Sonstige Exzision an Fuss- und Zehengelenk, n.n.bez.	82.72.11↔	Plastische Operation mit Muskel- oder Faszien-Transplantat an sonstigen Teilen der Hand
80.98.10↔	Arthroskopische Exzision an Fuss- und Zehengelenken	82.72.99↔	Plastische Operation an der Hand mit Muskel- oder Faszien-Transplantat, sonstiges
		82.79↔	Plastische Operation an der Hand mit anderem Transplantat oder Implantat
		82.82↔	Plastische Rekonstruktion einer Spalthand
		82.83↔	Plastische Rekonstruktion bei Makrodaktylie
		82.85↔	Sonstige Tenodese an der Hand
		82.86.00↔	Sonstige Tenoplastik an der Hand, n.n.bez.
		82.86.10↔	Tenoplastik von Beugesehnen der Hand

82.86.11↔	Schaffung eines Transplantlagers für Sehnen an der Hand	83.82.43↔	Transplantation eines sonstigen Lappentransplantates mit mikrovaskulärer Anastomosierung aus Muskel oder Faszie, Unterarm
82.86.12↔	Revision ohne Ersatz eines Sehnenimplantats an der Hand	83.82.44↔	Transplantation eines sonstigen Lappentransplantates mit mikrovaskulärer Anastomosierung aus Muskel oder Faszie, Brustwand, Bauch und Rücken
82.86.13↔	Wechsel eines Sehnenimplantats an der Hand	83.82.45↔	Transplantation eines sonstigen Lappentransplantats mit mikrovaskulärer Anastomosierung aus Muskel oder Faszie, Leisten- und Genitalregion und Gesäss
82.86.99↔	Sonstige Tenoplastik an der Hand, sonstige	83.82.46↔	Transplantation eines sonstigen Lappentransplantates mit mikrovaskulärer Anastomosierung aus Muskel oder Faszie, Untere Extremität
82.89.10↔	Sehnenscheidenplastik an der Hand	83.82.47↔	Transplantation eines sonstigen Lappentransplantates mit mikrovaskulärer Anastomosierung aus Muskel oder Faszie, Andere Lokalisation
82.89.11↔	Knöcherne Refixation von Bänder der Handwurzel und Mittelhand	83.82.99↔	Muskel- oder Faszientransplantation, sonstige
82.89.12↔	Knöcherne Refixation von sonstigen Bänder der Hand	84.00↔	Amputation an der oberen Extremität, n.n.bez.
82.89.13↔	Gelenkübergreifende Weichteildistraktion bei kongenitalen Anomalien der Hand	84.01↔	Amputation und Exartikulation an einem Finger (ausgenommen am Daumen)
82.89.14↔	Radialisation bei kongenitalen Anomalien der Hand	84.02↔	Amputation und Exartikulation am Daumen
82.89.15↔	Resektion von Schnürringen mit plastischer Rekonstruktion bei kongenitalen Anomalien der Hand	84.03.00↔	Hand-Amputation, n.n.bez.
82.89.16↔	Transfer einer Zehe als Fingerersatz	84.03.10↔	Komplette Hand-Amputation an Handwurzel oder Mittelhand
83.43.10↔	Entnahme eines myokutanen Lappens zur Transplantation	84.03.99↔	Hand-Amputation, sonstige
83.43.11↔	Entnahme eines osteomyokutanen oder osteofasziokutanen Lappens zur Transplantation	84.04↔	Handgelenks-Exartikulation
83.43.12↔	Entnahme eines sonstigen Lappentransplantates mit mikrovaskulärer Anastomosierung aus Muskel oder Faszie	84.05↔	Vorderarm-Amputation
83.43.99↔	Exzision von Muskel oder Faszie zur Transplantation, sonstige	84.06↔	Ellenbogen-Exartikulation
83.82.10↔	Faszientransplantation, Kopf und Hals	84.07↔	Oberarm-Amputation
83.82.11↔	Faszientransplantation, Schulter und Axilla	84.08↔	Schultergelenk-Exartikulation
83.82.12↔	Faszientransplantation, Oberarm und Ellenbogen	84.09↔	Interthorakoskapuläre Amputation
83.82.13↔	Faszientransplantation, Unterarm	84.10↔	Amputation der unteren Extremität, n.n.bez.
83.82.14↔	Faszientransplantation, Brustwand, Bauch und Rücken	84.11↔	Zehenamputation
83.82.15↔	Faszientransplantation, Leisten- und Genitalregion und Gesäss	84.12↔	Amputation durch Fuss
83.82.16↔	Faszientransplantation, Untere Extremität	84.13↔	Exartikulation im Sprunggelenk
83.82.19↔	Faszientransplantation, Andere Lokalisation	84.14↔	Transmalleoläre Amputation im Sprunggelenk
83.82.20↔	Transplantation eines lokalen Muskel- oder Faszienlappens, Kopf und Hals	84.15↔	Sonstige Unterschenkel-Amputation
83.82.21↔	Transplantation eines lokalen Muskel- oder Faszienlappens, Schulter und Axilla	84.16↔	Knie-Exartikulation
83.82.22↔	Transplantation eines lokalen Muskel- oder Faszienlappens, Oberarm und Ellenbogen	84.17↔	Oberschenkel-Amputation
83.82.23↔	Transplantation eines lokalen Muskel- oder Faszienlappens, Unterarm	84.18↔	Hüft-Exartikulation
83.82.24↔	Transplantation eines lokalen Muskel- oder Faszienlappens, Brustwand, Bauch und Rücken	84.19↔	Abdominopelvine Amputation
83.82.25↔	Transplantation eines lokalen Muskel- oder Faszienlappens, Leisten- und Genitalregion und Gesäss	84.3x.00↔	Revision eines Amputationsstumpfes, n.n.bez.
83.82.26↔	Transplantation eines lokalen Muskel- oder Faszienlappens, Untere Extremität	84.3x.10↔	Revision eines Amputationsstumpfes, Schulter- und Oberarmregion
83.82.29↔	Transplantation eines lokalen Muskel- oder Faszienlappens, Andere Lokalisation	84.3x.11↔	Revision eines Amputationsstumpfes, Unterarmregion
83.82.30↔	Transplantation eines osteomyokutanen oder osteofasziokutanen Lappens, Kopf und Hals	84.3x.12↔	Revision eines Amputationsstumpfes, Handregion
83.82.31↔	Transplantation eines osteomyokutanen oder osteofasziokutanen Lappens, Schulter und Axilla	84.3x.13↔	Revision eines Amputationsstumpfes, Untere Extremität
83.82.32↔	Transplantation eines osteomyokutanen oder osteofasziokutanen Lappens, Oberarm und Ellenbogen	84.3x.19↔	Revision eines Amputationsstumpfes, Andere Lokalisation
83.82.33↔	Transplantation eines osteomyokutanen oder osteofasziokutanen Lappens, Unterarm	84.3x.99↔	Revision eines Amputationsstumpfes, sonstige
83.82.34↔	Transplantation eines osteomyokutanen oder osteofasziokutanen Lappens, Brustwand, Bauch und Rücken	85.12↔	Offene Biopsie an der Mamma
83.82.35↔	Transplantation eines osteomyokutanen oder osteofasziokutanen Lappens, Leisten- und Genitalregion und Gesäss	85.20↔	Exzision oder Destruktion von Mammagewebe, n.n.bez.
83.82.36↔	Transplantation eines osteomyokutanen oder osteofasziokutanen Lappens, Untere Extremität	85.21↔	Lokale Exzision einer Läsion an der Mamma
83.82.39↔	Transplantation eines osteomyokutanen oder osteofasziokutanen Lappens, Andere Lokalisation	85.24↔	Exzision von ektopischem Mammagewebe
83.82.40↔	Transplantation eines sonstigen Lappentransplantates mit mikrovaskulärer Anastomosierung aus Muskel oder Faszie, Kopf und Hals	85.25↔	Exzision einer Brustwarze
83.82.41↔	Transplantation eines sonstigen Lappentransplantates mit mikrovaskulärer Anastomosierung aus Muskel oder Faszie, Schulter und Axilla	85.30↔	Mammareduktionsplastik und subkutane Mastektomie, n.n.bez.
83.82.42↔	Transplantation eines sonstigen Lappentransplantates mit mikrovaskulärer Anastomosierung aus Muskel oder Faszie, Oberarm und Ellenbogen	85.31↔	Mammareduktionsplastik
		85.34.00↔	Subkutane Mastektomie, n.n.bez.
		85.34.11↔	Hautsparende Mastektomie mit kompletter Resektion des Drüsengewebes, ohne weitere Massnahmen
		85.34.12↔	Hautsparende Mastektomie mit kompletter Resektion des Drüsengewebes, mit Straffung des Hautmantels
		85.34.13↔	Hautsparende Mastektomie mit kompletter Resektion des Drüsengewebes, mit Straffung des Hautmantels und Bildung eines gestielten Corium-cutis-Lappens
		85.34.21↔	Brustwarzenerhaltende Mastektomie mit kompletter Resektion des Drüsengewebes, ohne weitere Massnahmen
		85.34.22↔	Brustwarzenerhaltende Mastektomie mit kompletter Resektion des Drüsengewebes, mit Straffung des Hautmantels
		85.34.23↔	Brustwarzenerhaltende Mastektomie mit kompletter Resektion des Drüsengewebes, mit Straffung des Hautmantels und Bildung eines gestielten Corium-cutis-Lappens
		85.34.99↔	Subkutane Mastektomie, sonstige
		85.39↔	Mammareduktionsplastik und subkutane Mastektomie, sonstige
		85.40↔	Mastektomie, n.n.bez.

85.41↔	Einfache Mastektomie	86.4x.25↔	Radikale Exzision einer Hautläsion der Hand mit Transplantation oder Transposition von Haut
85.43↔	Modifizierte radikale Mastektomie	86.4x.26↔	Radikale Exzision einer Hautläsion an Brustwand und Rücken mit Transplantation oder Transposition von Haut
85.45.00↔	Radikale Mastektomie, n.n.bez.	86.4x.27↔	Radikale Exzision einer Hautläsion an die Bauchregion mit Transplantation oder Transposition von Haut
85.45.10↔	Radikale Mastektomie ohne Brustwandteilresektion	86.4x.28↔	Radikale Exzision einer Hautläsion der Leisten- und Genitalregion mit Transplantation oder Transposition von Haut
85.45.11↔	Radikale Mastektomie mit Brustwandteilresektion	86.4x.29↔	Radikale Exzision einer Hautläsion anderer Lokalisation mit Transplantation oder Transposition von Haut
85.45.99↔	Radikale Mastektomie, sonstige	86.4x.2a↔	Radikale Exzision einer Hautläsion am Gesäss mit Transplantation oder Transposition von Haut
85.47↔	Erweiterte radikale Mastektomie	86.4x.2b↔	Radikale Exzision einer Hautläsion der unteren Extremität mit Transplantation oder Transposition von Haut
85.49↔	Mastektomie, sonstige	86.61.10↔	Kleinflächiges Vollhauttransplantat an die Hand
85.50↔	Augmentationsmammoplastik, n.n.bez.	86.61.20↔	Grossflächiges Vollhauttransplantat an die Hand
85.51↔	Intramammäre Injektion zur Augmentation	86.61.99↔	Vollhauttransplantat an die Hand, sonstige
85.53.00↔	Prothesenimplantation an der Mamma, n.n.bez.	86.62.10↔	Kleinflächiges Spalthauttransplantat an die Hand
85.53.10↔	Prothesenimplantation an der Mamma, nach Mastektomie	86.62.20↔	Grossflächiges Spalthauttransplantat an die Hand
85.53.99↔	Prothesenimplantation an der Mamma, sonstige	86.62.99↔	Sonstiges Hauttransplantat an die Hand, sonstiges
85.59↔	Augmentationsmammoplastik, sonstige	86.63.10↔	Kleinflächiges Vollhauttransplantat an den Kopf (außer Lippe und Mund)
85.6↔	Mastopexie	86.63.11↔	Kleinflächiges Vollhauttransplantat an den Hals
85.82↔	Spalthauttransplantat an die Mamma	86.63.12↔	Kleinflächiges Vollhauttransplantat an Schulter und Oberarm
85.83↔	Vollhauttransplantat an die Mamma	86.63.13↔	Kleinflächiges Vollhauttransplantat an den Unterarm
85.84↔	Mammarekonstruktion mit gestieltem Hautlappen	86.63.15↔	Kleinflächiges Vollhauttransplantat an Brustwand, Bauch und Rücken
85.85↔	Mammarekonstruktion mit gestielten Muskellappen	86.63.16↔	Kleinflächiges Vollhauttransplantat an die Leisten- und Genitalregion
85.86↔	Transplantation einer Brustwarze	86.63.17↔	Kleinflächiges Vollhauttransplantat an das Gesäss
85.87.10↔	Naht an der Brustwarze (nach Verletzung)	86.63.18↔	Kleinflächiges Vollhauttransplantat an Oberschenkel und Unterschenkel
85.87.22↔	Plastische Rekonstruktion der Brustwarze mit lokalem Lappen	86.63.19↔	Kleinflächiges Vollhauttransplantat an andere Lokalisation
85.87.23↔	Plastische Rekonstruktion der Brustwarze mit freiem Lappen	86.63.1a↔	Kleinflächiges Vollhauttransplantat am Fuss
85.87.32↔	Plastische Rekonstruktion des Warzenvorhofs mit lokalem Lappen	86.63.20↔	Grossflächiges Vollhauttransplantat an den Kopf (ausser Lippe und Mund)
85.87.33↔	Plastische Rekonstruktion des Warzenvorhofs mit freiem Lappen	86.63.21↔	Grossflächiges Vollhauttransplantat an den Hals
85.89.00↔	Sonstige Mammoplastik, n.n.bez.	86.63.22↔	Grossflächiges Vollhauttransplantat an Schulter und Oberarm
85.89.10↔	Mammoplastik mit freiem Haut-Muskel-Transplantat	86.63.23↔	Grossflächiges Vollhauttransplantat an den Unterarm
85.89.11↔	Mammoplastik mit gestieltem Haut-Muskel-Transplantat (myokutaner Lappen), ohne Prothesenimplantation	86.63.25↔	Grossflächiges Vollhauttransplantat an Brustwand, Bauch und Rücken
85.89.13↔	Mammoplastik mit Omentumlappen	86.63.26↔	Grossflächiges Vollhauttransplantat an die Leisten- und Genitalregion
85.89.20↔	Mammoplastik mittels Lappenplastik mit mikrovaskulärer Anastomosierung, n.n.bez.	86.63.27↔	Grossflächiges Vollhauttransplantat an das Gesäss
85.89.21↔	Deep inferior epigastric perforator flap (DIEP)	86.63.28↔	Grossflächiges Vollhauttransplantat an Oberschenkel und Unterschenkel
85.89.22↔	Superficial inferior epigastric artery flap (SIEA)	86.63.29↔	Grossflächiges Vollhauttransplantat, andere Lokalisation
85.89.23↔	Muskulokutane Gracilis-Lappenplastik	86.63.2a↔	Grossflächiges Vollhauttransplantat an den Fuss
85.89.24↔	Superior gluteal artery perforator flap (S-GAP)	86.63.99↔	Vollhauttransplantat an andere Lokalisationen, sonstige
85.89.25↔	Inferior gluteal artery perforator flap (I-GAP)	86.69.10↔	Kleinflächige Spalthauttransplantation an den Kopf (außer Lippe und Mund)
85.89.29↔	Mammoplastik mittels Lappenplastik mit mikrovaskulärer Anastomosierung, sonstige	86.69.11↔	Kleinflächige Spalthauttransplantation an den Hals
85.89.99↔	Sonstige Mammoplastik, sonstige	86.69.12↔	Kleinflächige Spalthauttransplantation an Schulter und Oberarm
85.93↔	Revision ohne Ersatz eines Mammaimplantats	86.69.13↔	Kleinflächige Spalthauttransplantation an den Unterarm
85.94.00↔	Entfernung eines Mammaimplantats, n.n.bez.	86.69.15↔	Kleinflächige Spalthauttransplantation an Brustwand und Rücken
85.94.11↔	Entfernung eines Mammaimplantats, mit Kapsulotomie	86.69.16↔	Kleinflächige Spalthauttransplantation an der Bauchregion
85.94.12↔	Entfernung eines Mammaimplantats mit partieller Kapsulektomie	86.69.17↔	Kleinflächige Spalthauttransplantation an die Leisten- und Genitalregion
85.94.13↔	Entfernung eines Mammaimplantats mit totaler Kapsulektomie	86.69.18↔	Kleinflächige Spalthauttransplantation an Oberschenkel und Unterschenkel
85.94.99↔	Entfernung eines Mammaimplantats, sonstige	86.69.19↔	Kleinflächige Spalthauttransplantation an andere Lokalisation
85.95↔	Einsetzen eines Gewebeexpanders in die Mamma	86.69.1a↔	Kleinflächige Spalthauttransplantation am Fuss
86.4x.10↔	Radikale Exzision einer Hautläsion am Kopf mit histographischer Kontrolle	86.69.20↔	Grossflächige Spalthauttransplantation am Kopf (ausser Lippe und Mund)
86.4x.11↔	Radikale Exzision einer Hautläsion des Halses mit histographischer Kontrolle	86.69.21↔	Grossflächige Spalthauttransplantation am Hals
86.4x.13↔	Radikale Exzision einer Hautläsion an Unterarm und Hand mit histographischer Kontrolle	86.69.22↔	Grossflächige Spalthauttransplantation an Schulter und Oberarm
86.4x.17↔	Radikale Exzision einer Hautläsion an Leisten- und Genitalregion und Gesäss mit histographischer Kontrolle	86.69.23↔	Grossflächige Spalthauttransplantation am Unterarm
86.4x.18↔	Radikale Exzision einer Hautläsion der unteren Extremität mit histographischer Kontrolle	86.69.25↔	Grossflächige Spalthauttransplantation an Brustwand und Rücken
86.4x.19↔	Radikale Exzision einer Hautläsion anderer Lokalisation mit histographischer Kontrolle	86.69.26↔	Grossflächige Spalthauttransplantation an der Bauchregion
86.4x.20↔	Radikale Exzision einer Hautläsion am Kopf mit Transplantation oder Transposition von Haut		
86.4x.21↔	Radikale Exzision einer Hautläsion des Halses mit Transplantation oder Transposition von Haut		
86.4x.22↔	Radikale Exzision einer Hautläsion an Schulter und Axilla mit Transplantation oder Transposition von Haut		
86.4x.23↔	Radikale Exzision einer Hautläsion an Oberarm und Ellenbogen mit Transplantation oder Transposition von Haut		
86.4x.24↔	Radikale Exzision einer Hautläsion des Unterarmes mit Transplantation oder Transposition von Haut		

86.69.27↔	Grossflächige Spalthauttransplantation an der Leisten- und Genitalregion	86.74.49↔	Kleinflächige Insellappenplastik, an andere Lokalisationen
86.69.28↔	Grossflächige Spalthauttransplantation am Gesäss	86.74.4a↔	Kleinflächige Insellappenplastik am Fuss
86.69.29↔	Grossflächige Spalthauttransplantation, andere Lokalisation	86.74.99↔	Anbringen von gestieltem oder freiem Lappen an andere Lokalisationen, sonstige
86.69.2a↔	Grossflächige Spalthauttransplantation an Oberschenkel und Unterschenkel	86.75.10↔	Revision von gestieltem oder freiem Lappen oder freiem Hauttransplantat des Kopfes
86.69.2b↔	Grossflächige Spalthauttransplantation am Fuss	86.75.11↔	Revision von gestieltem oder freiem Lappen oder freiem Hauttransplantat des Halses
86.71↔	Herauspräparieren und Vorbereiten von gestielten oder freien Lappen	86.75.12↔	Revision von gestieltem oder freiem Lappen oder freiem Hauttransplantat von Schulter und Oberarm
86.72↔	Verschiebung eines gestielten Lappens	86.75.13↔	Revision von gestieltem oder freiem Lappen oder freiem Hauttransplantat des Unterarmes
86.73.00↔	Anbringen von gestieltem oder freiem Lappen an die Hand, n.n.bez.	86.75.14↔	Revision von gestieltem oder freiem Lappen oder freiem Hauttransplantat der Hand
86.73.11↔	Kleinflächige Verschiebe-Rotationsplastik an die Hand	86.75.15↔	Revision von gestieltem oder freiem Lappen oder freiem Hauttransplantat der Brustwand und Rücken
86.73.12↔	Kleinflächige Transpositionsplastik an die Hand	86.75.16↔	Revision von gestieltem oder freiem Lappen oder freiem Hauttransplantat der Bauchregion
86.73.13↔	Kleinflächige Insellappenplastik an die Hand	86.75.17↔	Revision von gestieltem oder freiem Lappen oder freiem Hauttransplantat der unteren Extremität
86.73.20↔	Grossflächige Dehnungsplastik an der Hand	86.75.19↔	Revision von gestieltem oder freiem Lappen oder freiem Hauttransplantat anderer Lokalisation
86.73.21↔	Grossflächige Verschiebe-Rotationsplastik an der Hand	86.75.99↔	Revision von gestieltem oder freiem Lappen, sonstige
86.73.22↔	Grossflächige Transpositionsplastik an der Hand	86.76.10↔	Grossflächige Dehnungsplastik am Kopf (ausser Lippe und Mund)
86.73.23↔	Grossflächige Insellappenplastik an der Hand	86.76.11↔	Grossflächige Dehnungsplastik am Hals
86.73.24↔	Grossflächige Z-Plastik an der Hand	86.76.12↔	Grossflächige Dehnungsplastik an Schulter und Oberarm
86.73.29↔	Sonstige lokale Lappenplastik an die Hand	86.76.13↔	Grossflächige Dehnungsplastik am Unterarm
86.73.30↔	Anbringen von freiem Lappen mit mikrovasculärer Anastomosierung an die Hand	86.76.14↔	Grossflächige Dehnungsplastik an Brustwand und Rücken
86.73.40↔	Anbringen von gestieltem regionalem oder gestieltem Fernlappen an die Hand	86.76.15↔	Grossflächige Dehnungsplastik an der Bauchregion
86.73.80↔	Kombinierte plastische Eingriffe an Haut und Unterhaut der Hand	86.76.16↔	Grossflächige Dehnungsplastik an der Leisten- und Genitalregion
86.73.99↔	Anbringen von gestielten oder freien Lappen an die Hand, sonstige	86.76.17↔	Grossflächige Dehnungsplastik am Gesäss
86.74.20↔	Kleinflächige Verschiebe-Rotationsplastik am Kopf (außer Lippe und Mund)	86.76.19↔	Grossflächige Dehnungsplastik, andere Lokalisation
86.74.21↔	Kleinflächige Verschiebe-Rotationsplastik am Hals	86.76.1a↔	Grossflächige Dehnungsplastik an Oberschenkel und Unterschenkel
86.74.22↔	Kleinflächige Verschiebe-Rotationsplastik an Schulter und Oberarm	86.76.1b↔	Grossflächige Dehnungsplastik am Fuss
86.74.23↔	Kleinflächige Verschiebe-Rotationsplastik am Unterarm	86.76.20↔	Grossflächige Verschiebe-Rotationsplastik am Kopf (ausser Lippe und Mund)
86.74.25↔	Kleinflächige Verschiebe-Rotationsplastik an Brustwand und Rücken	86.76.21↔	Grossflächige Verschiebe-Rotationsplastik am Hals
86.74.26↔	Kleinflächige Verschiebe-Rotationsplastik an der Bauchregion	86.76.22↔	Grossflächige Verschiebe-Rotationsplastik an Schulter und Oberarm
86.74.27↔	Kleinflächige Verschiebe-Rotationsplastik an der Leisten- und Genitalregion	86.76.23↔	Grossflächige Verschiebe-Rotationsplastik am Unterarm
86.74.28↔	Kleinflächige Verschiebe-Rotationsplastik am Gesäss	86.76.24↔	Grossflächige Verschiebe-Rotationsplastik an Brustwand und Rücken
86.74.29↔	Kleinflächige Verschiebe-Rotationsplastik, an andere Lokalisationen	86.76.25↔	Grossflächige Verschiebe-Rotationsplastik an der Bauchregion
86.74.2a↔	Kleinflächige Verschiebe-Rotationsplastik an Oberschenkel und Unterschenkel	86.76.26↔	Grossflächige Verschiebe-Rotationsplastik an der Leisten- und Genitalregion
86.74.2b↔	Kleinflächige Verschiebe-Rotationsplastik am Fuss	86.76.27↔	Grossflächige Verschiebe-Rotationsplastik am Gesäss
86.74.30↔	Kleinflächige Transpositionsplastik am Kopf (außer Lippe und Mund)	86.76.28↔	Grossflächige Verschiebe-Rotationsplastik an Oberschenkel und Unterschenkel
86.74.31↔	Kleinflächige Transpositionsplastik am Hals	86.76.29↔	Grossflächige Verschiebe-Rotationsplastik, andere Lokalisation
86.74.32↔	Kleinflächige Transpositionsplastik an Schulter und Oberarm	86.76.2a↔	Grossflächige Verschiebe-Rotationsplastik am Fuss
86.74.33↔	Kleinflächige Transpositionsplastik am Unterarm	86.76.30↔	Grossflächige Transpositionsplastik am Kopf (ausser Lippe und Mund)
86.74.34↔	Kleinflächige Transpositionsplastik an Brustwand und Rücken	86.76.31↔	Grossflächige Transpositionsplastik am Hals
86.74.35↔	Kleinflächige Transpositionsplastik an der Bauchregion	86.76.32↔	Grossflächige Transpositionsplastik an Schulter und Oberarm
86.74.36↔	Kleinflächige Transpositionsplastik an der Leisten- und Genitalregion	86.76.33↔	Grossflächige Transpositionsplastik am Unterarm
86.74.37↔	Kleinflächige Transpositionsplastik am Gesäss	86.76.34↔	Grossflächige Transpositionsplastik an Brustwand und Rücken
86.74.38↔	Kleinflächige Transpositionsplastik an Oberschenkel und Unterschenkel	86.76.35↔	Grossflächige Transpositionsplastik an der Bauchregion
86.74.39↔	Kleinflächige Transpositionsplastik, an andere Lokalisationen	86.76.36↔	Grossflächige Transpositionsplastik an der Leisten- und Genitalregion
86.74.3a↔	Kleinflächige Transpositionsplastik am Fuss	86.76.37↔	Grossflächige Transpositionsplastik am Gesäss
86.74.40↔	Kleinflächige Insellappenplastik am Kopf (außer Lippe und Mund)	86.76.38↔	Grossflächige Transpositionsplastik an Oberschenkel und Unterschenkel
86.74.41↔	Kleinflächige Insellappenplastik am Hals	86.76.39↔	Grossflächige Transpositionsplastik, andere Lokalisation
86.74.42↔	Kleinflächige Insellappenplastik an Schulter und Oberarm	86.76.3a↔	Grossflächige Transpositionsplastik am Fuss
86.74.43↔	Kleinflächige Insellappenplastik am Unterarm	86.76.40↔	Grossflächige Insellappenplastik am Kopf (ausser Lippe und Mund)
86.74.44↔	Kleinflächige Insellappenplastik an Brustwand und Rücken	86.76.41↔	Grossflächige Insellappenplastik am Hals
86.74.45↔	Kleinflächige Insellappenplastik an der Bauchregion	86.76.42↔	Grossflächige Insellappenplastik an Schulter und Oberarm
86.74.46↔	Kleinflächige Insellappenplastik an der Leisten- und Genitalregion	86.76.43↔	Grossflächige Insellappenplastik am Unterarm
86.74.47↔	Kleinflächige Insellappenplastik am Gesäss		
86.74.48↔	Kleinflächige Insellappenplastik an Oberschenkel und Unterschenkel		

86.76.44↔	Grossflächige Insellappenplastik an Brustwand und Rücken	86.78.29↔	Anbringen von gestieltem regionalem Lappen oder gestieltem Fernlappen an andere Lokalisation
86.76.45↔	Grossflächige Insellappenplastik an der Bauchregion	86.78.40↔	Anbringen von sonstigem gestielten oder freien Lappen am Kopf (außer Lippe und Mund)
86.76.46↔	Grossflächige Insellappenplastik an der Leisten- und Genitalregion	86.78.41↔	Anbringen von sonstigem gestielten oder freien Lappen am Hals
86.76.47↔	Grossflächige Insellappenplastik am Gesäss	86.78.42↔	Anbringen von sonstigem gestielten oder freien Lappen an Schulter und Oberarm
86.76.48↔	Grossflächige Insellappenplastik an Oberschenkel und Unterschenkel	86.78.43↔	Anbringen von sonstigem gestielten oder freien Lappen am Unterarm
86.76.49↔	Grossflächige Insellappenplastik, andere Lokalisation	86.78.44↔	Anbringen von sonstigem gestielten oder freien Lappen an Brustwand und Rücken
86.76.4a↔	Grossflächige Insellappenplastik am Fuss	86.78.45↔	Anbringen von sonstigem gestielten oder freien Lappen an die Bauchregion
86.76.50↔	Grossflächige Z-Plastik am Kopf (ausser Lippe und Mund)	86.78.46↔	Anbringen von sonstigem gestielten oder freien Lappen an der Leisten- und Genitalregion
86.76.51↔	Grossflächige Z-Plastik am Hals	86.78.47↔	Anbringen von sonstigem gestielten oder freien Lappen am Gesäss
86.76.52↔	Grossflächige Z-Plastik an Schulter und Oberarm	86.78.48↔	Anbringen von sonstigem gestielten oder freien Lappen an der unteren Extremität
86.76.53↔	Grossflächige Z-Plastik am Unterarm	86.78.49↔	Anbringen von sonstigem gestielten oder freien Lappen an andere Lokalisation
86.76.54↔	Grossflächige Z-Plastik an Brustwand und Rücken	86.81↔	Straffungsoperation am Gesicht
86.76.55↔	Grossflächige Z-Plastik an der Bauchregion	86.82↔	Rhyidektomie am Gesicht
86.76.56↔	Grossflächige Z-Plastik an der Leisten- und Genitalregion	86.83.11↔	Gewebereduktionsplastik an Kopf und Hals
86.76.57↔	Grossflächige Z-Plastik am Gesäss	86.83.12↔	Gewebereduktionsplastik an Schulter und Oberarm
86.76.58↔	Grossflächige Z-Plastik an Oberschenkel und Unterschenkel	86.83.13↔	Gewebereduktionsplastik an Unterarm
86.76.59↔	Grossflächige Z-Plastik, andere Lokalisation	86.83.14↔	Gewebereduktionsplastik an Hand
86.76.5a↔	Grossflächige Z-Plastik am Fuss	86.83.1a↔	Gewebereduktionsplastik am Bauch
86.76.99↔	Anbringen von gestieltem oder freiem Lappen an anderen Lokalisationen, grossflächig, sonstige	86.83.1b↔	Gewebereduktionsplastik an Rücken oder Flanke
86.77.10↔	Sonstige lokale Lappenplastik am Kopf (außer Lippe und Mund)	86.83.1c↔	Gewebereduktionsplastik gleichzeitig Bauch, Flanke sowie Rücken
86.77.11↔	Sonstige lokale Lappenplastik am Hals	86.83.1d↔	Gewebereduktionsplastik an der Leisten- und Genitalregion
86.77.12↔	Sonstige lokale Lappenplastik an Schulter und Oberarm	86.83.1e↔	Gewebereduktionsplastik am Gesäss
86.77.13↔	Sonstige lokale Lappenplastik am Unterarm	86.83.1f↔	Gewebereduktionsplastik an Oberschenkel
86.77.14↔	Sonstige lokale Lappenplastik an Brustwand und Rücken	86.83.1g↔	Gewebereduktionsplastik an Unterschenkel und Fuss
86.77.15↔	Sonstige lokale Lappenplastik an der Bauchregion	86.85.30↔	Trennung einer kompletten Syndaktylie mit Verschiebeplastik, Kuppenplastik oder Seitenbandrekonstruktion, der Hand
86.77.16↔	Sonstige lokale Lappenplastik an der Leisten- und Genitalregion	86.85.40↔	Trennung einer kompletten Syndaktylie mit Verschiebeplastik, Kuppenplastik oder Seitenbandrekonstruktion, des Fusses
86.77.17↔	Sonstige lokale Lappenplastik am Gesäss	86.85.50↔	Resektion gedoppelter Anteile bei Syndaktylie oder Polydaktylie mit Gelenkrekonstruktion, der Hand
86.77.18↔	Sonstige lokale Lappenplastik an Oberschenkel und Unterschenkel	86.85.60↔	Resektion gedoppelter Anteile bei Syndaktylie oder Polydaktylie mit Gelenkrekonstruktion, des Fusses
86.77.19↔	Sonstige lokale Lappenplastik, an andere Lokalisationen	86.85.70↔	Korrektur einer Polysyndaktylie durch Fusion gedoppelter Anteile, der Hand
86.77.1a↔	Sonstige lokale Lappenplastik am Fuss	86.85.80↔	Korrektur einer Polysyndaktylie durch Fusion gedoppelter Anteile, des Fusses
86.78.10↔	Anbringen von freiem Lappen mit mikrovaskulärer Anastomosierung am Kopf (außer Lippe und Mund)	86.88.10↔	Kleinflächige Weichteildeckung durch kultivierte Keratinozyten am Kopf
86.78.11↔	Anbringen von freiem Lappen mit mikrovaskulärer Anastomosierung am Hals	86.88.11↔	Kleinflächige Weichteildeckung durch kultivierte Keratinozyten am Hals
86.78.12↔	Anbringen von freiem Lappen mit mikrovaskulärer Anastomosierung an Schulter und Oberarm	86.88.12↔	Kleinflächige Weichteildeckung durch kultivierte Keratinozyten an Schulter und Oberarm
86.78.13↔	Anbringen von freiem Lappen mit mikrovaskulärer Anastomosierung am Unterarm	86.88.13↔	Kleinflächige Weichteildeckung durch kultivierte Keratinozyten am Unterarm
86.78.14↔	Anbringen von freiem Lappen mit mikrovaskulärer Anastomosierung an Brustwand und Rücken	86.88.14↔	Kleinflächige Weichteildeckung durch kultivierte Keratinozyten an der Hand
86.78.15↔	Anbringen von freiem Lappen mit mikrovaskulärer Anastomosierung an Bauchregion	86.88.15↔	Kleinflächige Weichteildeckung durch kultivierte Keratinozyten am Brustwand und Rücken
86.78.16↔	Anbringen von freiem Lappen mit mikrovaskulärer Anastomosierung an der Leisten- und Genitalregion	86.88.16↔	Kleinflächige Weichteildeckung durch kultivierte Keratinozyten an der Bauchregion
86.78.17↔	Anbringen von freiem Lappen mit mikrovaskulärer Anastomosierung am Gesäss	86.88.17↔	Kleinflächige Weichteildeckung durch kultivierte Keratinozyten an der unteren Extremität
86.78.18↔	Anbringen von freiem Lappen mit mikrovaskulärer Anastomosierung an der unteren Extremität	86.88.19↔	Kleinflächige Weichteildeckung durch kultivierte Keratinozyten an anderer Lokalisation
86.78.19↔	Anbringen von freiem Lappen mit mikrovaskulärer Anastomosierung an andere Lokalisation	86.88.20↔	Kleinflächige temporäre Weichteildeckung durch Kombination mehrerer Verfahren am Kopf
86.78.20↔	Anbringen von gestieltem regionalem Lappen oder gestieltem Fernlappen am Kopf (außer Lippe und Mund)	86.88.21↔	Kleinflächige temporäre Weichteildeckung durch Kombination mehrerer Verfahren am Hals
86.78.21↔	Anbringen von gestieltem regionalem Lappen oder gestieltem Fernlappen am Hals	86.88.22↔	Kleinflächige temporäre Weichteildeckung durch Kombination mehrerer Verfahren an Schulter und Oberarm
86.78.22↔	Anbringen von gestieltem regionalem Lappen oder gestieltem Fernlappen an Schulter und Oberarm		
86.78.23↔	Anbringen von gestieltem regionalem Lappen oder gestieltem Fernlappen am Unterarm		
86.78.24↔	Anbringen von gestieltem regionalem Lappen oder gestieltem Fernlappen an Brustwand und Rücken		
86.78.25↔	Anbringen von gestieltem regionalem Lappen oder gestieltem Fernlappen an die Bauchregion		
86.78.26↔	Anbringen von gestieltem regionalem Lappen oder gestieltem Fernlappen an der Leisten- und Genitalregion		
86.78.27↔	Anbringen von gestieltem regionalem Lappen oder gestieltem Fernlappen am Gesäss		
86.78.28↔	Anbringen von gestieltem regionalem Lappen oder gestieltem Fernlappen an der unteren Extremität		

86.88.23↔	Kleinflächige temporäre Weichteildeckung durch Kombination mehrerer Verfahren am Unterarm	86.93.18↔	Einsetzen eines Gewebeexpanders an der unteren Extremität
86.88.24↔	Kleinflächige temporäre Weichteildeckung durch Kombination mehrerer Verfahren an der Hand	86.93.99↔	Einsetzen eines Gewebeexpanders, sonstige
86.88.25↔	Kleinflächige temporäre Weichteildeckung durch Kombination mehrerer Verfahren an Brustwand und Rücken	92.27.00↔	Implantation oder Einsetzen radioaktiver Elemente (Brachytherapie mit umschlossenen Radionukliden), Körperoberfläche, sonstiger oder n.n.bez. Applikationsort
86.88.26↔	Kleinflächige temporäre Weichteildeckung durch Kombination mehrerer Verfahren an der Bauchregion	92.27.10↔	Implantation oder Einsetzen radioaktiver Elemente (Brachytherapie mit umschlossenen Radionukliden), weibliche Geschlechtsorgane, n.n.bez.
86.88.27↔	Kleinflächige temporäre Weichteildeckung durch Kombination mehrerer Verfahren an der unteren Extremität	92.27.11↔	Implantation oder Einsetzen radioaktiver Elemente (Brachytherapie mit umschlossenen Radionukliden), intrauterin
86.88.29↔	Kleinflächige temporäre Weichteildeckung durch Kombination mehrerer Verfahren an anderer Lokalisation	92.27.12↔	Implantation oder Einsetzen radioaktiver Elemente (Brachytherapie mit umschlossenen Radionukliden), intravaginal
86.88.30↔	Grossflächige Weichteildeckung durch kultivierte Keratinozyten an anderen Teilen des Kopfes	92.27.13↔	Implantation oder Einsetzen radioaktiver Elemente (Brachytherapie mit umschlossenen Radionukliden), intrauterin und intravaginal kombiniert
86.88.31↔	Grossflächige Weichteildeckung durch kultivierte Keratinozyten am Hals	92.27.21↔	Implantation oder Einsetzen radioaktiver Elemente (Brachytherapie mit umschlossenen Radionukliden), Körperoberfläche
86.88.32↔	Grossflächige Weichteildeckung durch kultivierte Keratinozyten an Schulter und Oberarm	92.27.22↔	Implantation oder Einsetzen radioaktiver Elemente (Brachytherapie mit umschlossenen Radionukliden), intrakavitär
86.88.33↔	Grossflächige Weichteildeckung durch kultivierte Keratinozyten am Unterarm	92.27.23↔	Implantation oder Einsetzen radioaktiver Elemente (Brachytherapie mit umschlossenen Radionukliden), intraluminal
86.88.34↔	Grossflächige Weichteildeckung durch kultivierte Keratinozyten an der Hand	92.27.30↔	Implantation oder Einsetzen radioaktiver Elemente (Brachytherapie mit umschlossenen Radionukliden), Gefäss n.n.bez.
86.88.35↔	Grossflächige Weichteildeckung durch kultivierte Keratinozyten an Brustwand und Rücken	92.27.31↔	Implantation oder Einsetzen radioaktiver Elemente (Brachytherapie mit umschlossenen Radionukliden), Koronargefäss
86.88.36↔	Grossflächige Weichteildeckung durch kultivierte Keratinozyten an der Bauchregion	92.27.39↔	Implantation oder Einsetzen radioaktiver Elemente (Brachytherapie mit umschlossenen Radionukliden), sonstiges Gefäss
86.88.37↔	Grossflächige Weichteildeckung durch kultivierte Keratinozyten an der unteren Extremität	92.27.40↔	Implantation oder Einsetzen radioaktiver Elemente (Brachytherapie mit umschlossenen Radionukliden), intraoperativ
86.88.39↔	Grossflächige Weichteildeckung durch kultivierte Keratinozyten, an andere Lokalisation	92.27.70↔	Radioaktive Moulagen, n.n.bez.
86.88.40↔	Grossflächige temporäre Weichteildeckung durch Kombination mehrerer Verfahren an anderen Teilen des Kopfes	92.27.71↔	Radioaktive Moulagen, Konstruktion und Applikation von oberflächlichen radioaktiven Moulagen
86.88.41↔	Grossflächige temporäre Weichteildeckung durch Kombination mehrerer Verfahren am Hals	92.27.72↔	Radioaktive Moulagen, Konstruktion und Applikation von nicht auf der Körperoberfläche verwendeten Applikatoren
86.88.42↔	Grossflächige temporäre Weichteildeckung durch Kombination mehrerer Verfahren an Schulter und Oberarm	92.27.73↔	Radioaktive Moulagen, Konstruktion und Applikation von Augenapplikatoren
86.88.43↔	Grossflächige temporäre Weichteildeckung durch Kombination mehrerer Verfahren am Unterarm	92.27.79↔	Radioaktive Moulagen, sonstige
86.88.44↔	Grossflächige temporäre Weichteildeckung durch Kombination mehrerer Verfahren an der Hand	92.28.00↔	Injektion, Instillation oder orale Gabe von Radioisotopen, n.n.bez.
86.88.45↔	Grossflächige temporäre Weichteildeckung durch Kombination mehrerer Verfahren an Brustwand und Rücken	92.28.01↔	Instillation von offenen Radionukliden in Gelenke
86.88.46↔	Grossflächige temporäre Weichteildeckung durch Kombination mehrerer Verfahren an der Bauchregion	92.28.02↔	Radiojodtherapie bis 1,2 GBq I-131, ohne Gabe von rekombinantem Thyreotropin (rh-TSH)
86.88.47↔	Grossflächige temporäre Weichteildeckung durch Kombination mehrerer Verfahren an der unteren Extremität	92.28.03↔	Radiojodtherapie bis 1,2 GBq I-131, mit Gabe von rekombinantem Thyreotropin (rh-TSH)
86.88.49↔	Grossflächige temporäre Weichteildeckung durch Kombination mehrerer Verfahren, andere Lokalisation	92.28.04↔	Radiojodtherapie über 1,2 bis unter 5 GBq I-131, ohne Gabe von rekombinantem Thyreotropin (rh-TSH)
86.88.90↔	Sonstige temporäre Weichteildeckung am Kopf	92.28.05↔	Radiojodtherapie über 1,2 bis unter 5 GBq I-131, mit Gabe von rekombinantem Thyreotropin (rh-TSH)
86.88.91↔	Sonstige temporäre Weichteildeckung am Hals	92.28.06↔	Radiojodtherapie mit 5 und mehr GBq I-131, ohne Gabe von rekombinantem Thyreotropin (rh-TSH)
86.88.92↔	Sonstige temporäre Weichteildeckung an Schulter und Oberarm	92.28.07↔	Radiojodtherapie mit 5 und mehr GBq I-131, mit Gabe von rekombinantem Thyreotropin (rh-TSH)
86.88.93↔	Sonstige temporäre Weichteildeckung am Unterarm	92.28.11↔	Therapie mit offenen Radionukliden bei Knochenmetastasen
86.88.94↔	Sonstige temporäre Weichteildeckung an der Hand	92.28.13↔	Radiorezeptortherapie mit DOTA-konjugierten Somatostatin-Analoga
86.88.95↔	Sonstige temporäre Weichteildeckung an Brustwand und Rücken	92.28.20↔	Radioimmuntherapie mit 90Y-Ibritumomab-Tiuxetan, parenteral
86.88.96↔	Sonstige temporäre Weichteildeckung an der Bauchregion	92.28.21↔	Gabe von Jod-131-MIBG (Metajodbenzylguanidin) parenteral
86.88.97↔	Sonstige temporäre Weichteildeckung an der unteren Extremität	92.28.22↔	Radioimmuntherapie mit Iod 131 [I-131] tositumomab, parenteral
86.89.80↔	Revision einer Hautplastik am Kopf	92.28.23↔	Radioimmuntherapie mit sonstigen Antikörpern, parenteral
86.89.84↔	Revision einer Hautplastik am Unterarm	92.28.31↔	Selektive intravaskuläre Radiochemoembolisation mit I-131-Lipiodol
86.89.85↔	Revision einer Hautplastik an der Hand	92.28.32↔	Selektive intravaskuläre Radionuklidtherapie (SIRT) durch Embolisation von Yttrium-90-markierten Mikrosphären
86.89.87↔	Revision einer Hautplastik an der Leisten- und Genitalregion und am Gesäss	92.28.33↔	Endovaskuläre Brachytherapie mit Rhenium-188
86.89.88↔	Revision einer Hautplastik an der unteren Extremität	92.28.99↔	Injektion, Instillation oder orale Gabe von Radioisotopen, sonstige
86.89.89↔	Revision einer Hautplastik an anderer Lokalisation	92.29.11↔	Interstitielle Brachytherapie mit Implantation von entfernbaren Strahlern in einer Ebene, niedrige Dosisleistung
86.91↔	Exzision von Haut zur Transplantation		
86.93.10↔	Einsetzen eines Gewebeexpanders am Kopf		
86.93.11↔	Einsetzen eines Gewebeexpanders am Hals		
86.93.12↔	Einsetzen eines Gewebeexpanders an Schulter und Oberarm		
86.93.13↔	Einsetzen eines Gewebeexpanders am Unterarm		
86.93.14↔	Einsetzen eines Gewebeexpanders an der Hand		
86.93.15↔	Einsetzen eines Gewebeexpanders an Brustwand und Rücken		
86.93.16↔	Einsetzen eines Gewebeexpanders an der Bauchregion		

92.29.12↔	Interstitielle Brachytherapie mit Implantation von entfernbaren Strahlern in einer Ebene, gepulste Dosisleistung (Pulsed dose rate)	92.29.34↔	Interstitielle Brachytherapie mit Implantation von permanenten Strahlern, von 21 bis 25 Quellen
92.29.13↔	Interstitielle Brachytherapie mit Implantation von entfernbaren Strahlern in einer Ebene, hohe Dosisleistung	92.29.35↔	Interstitielle Brachytherapie mit Implantation von permanenten Strahlern, von 26 bis 30 Quellen
92.29.19↔	Interstitielle Brachytherapie mit Implantation von entfernbaren Strahlern in einer Ebene, sonstige	92.29.36↔	Interstitielle Brachytherapie mit Implantation von permanenten Strahlern, von 31 bis 35 Quellen
92.29.21↔	Interstitielle Brachytherapie mit Volumenimplantation von entfernbaren Strahlern in mehreren Ebenen, niedrige Dosisleistung	92.29.37↔	Interstitielle Brachytherapie mit Implantation von permanenten Strahlern, von 36 bis 40 Quellen
92.29.22↔	Interstitielle Brachytherapie mit Volumenimplantation von entfernbaren Strahlern in mehreren Ebenen, gepulste Dosisleistung (Pulsed dose rate)	92.29.38↔	Interstitielle Brachytherapie mit Implantation von permanenten Strahlern, von 41 bis 45 Quellen
92.29.23↔	Interstitielle Brachytherapie mit Volumenimplantation von entfernbaren Strahlern in mehreren Ebenen, hohe Dosisleistung	92.29.39↔	Interstitielle Brachytherapie mit Implantation von permanenten Strahlern, von 46 bis 50 Quellen
92.29.24↔	Brachytherapie mit Implantation von entfernbaren Strahlern in mehreren Ebenen, hohe Dosisleistung, intraoperativ	92.29.3a↔	Interstitielle Brachytherapie mit Implantation von permanenten Strahlern, von 51 bis 55 Quellen
92.29.29↔	Interstitielle Brachytherapie mit Volumenimplantation von entfernbaren Strahlern in mehreren Ebenen, sonstige	92.29.3b↔	Interstitielle Brachytherapie mit Implantation von permanenten Strahlern, von 56 bis 60 Quellen
92.29.31↔	Interstitielle Brachytherapie mit Implantation von permanenten Strahlern, bis 10 Quellen	92.29.3c↔	Interstitielle Brachytherapie mit Implantation von permanenten Strahlern, von 61 bis 65 Quellen
92.29.32↔	Interstitielle Brachytherapie mit Implantation von permanenten Strahlern, von 11 bis 15 Quellen	92.29.3d↔	Interstitielle Brachytherapie mit Implantation von permanenten Strahlern, von 66 bis 70 Quellen
92.29.33↔	Interstitielle Brachytherapie mit Implantation von permanenten Strahlern, von 16 bis 20 Quellen	92.29.3e↔	Interstitielle Brachytherapie mit Implantation von permanenten Strahlern, von 71 und mehr Quellen

ADRG J06**Mastektomie mit Prothesenimplantation und plastischer Operation bei bösartiger Neubildung**

Mindestens eine Diagnose in Tabelle J06-1 und (Prozedur in Tabelle J06-2 oder Prozedur in Tabelle J06-3 und Prozedur in Tabelle J06-4) und mindestens eine Prozedur in Tabelle J06-5

DRG J06A**Bestimmte Mastektomie mit Prothesenimplantation und plastischer Operation bei bösartiger Neubildung**

Prozedur in Tabelle J06-2

DRG J06B**Mastektomie mit Prothesenimplantation und plastischer Operation bei bösartiger Neubildung****Diagnose J06-1**

C50.0	Bösartige Neubildung: Brustwarze und Warzenhof	C79.2	Sekundäre BNB Haut
C50.1	BNB: Zentraler Drüsenkörper der Brustdrüse	C79.81	Sekundäre bösartige Neubildung der Brustdrüse
C50.2	BNB: Oberer innerer Quadrant der Brustdrüse	D05.0	Lobuläres Carcinoma in situ Brustdrüse
C50.3	BNB: Unterer innerer Quadrant der Brustdrüse	D05.1	Carcinoma in situ Milchgänge
C50.4	BNB: Oberer äußerer Quadrant der Brustdrüse	D05.7	Sonstiges Carcinoma in situ Brustdrüse
C50.5	BNB: Unterer äußerer Quadrant der Brustdrüse	D05.9	Carcinoma in situ Brustdrüse, nnbez
C50.6	Bösartige Neubildung: Recessus axillaris der Brustdrüse	D48.6	NB unsich/unbek Verhalt Brustdrüse [Mamma]
C50.8	BNB: Brustdrüse, mehrere Teilbereiche überlappend	Z40.00	Prophylakt OP wg Risikofakt iVm BNB, Brustdr [Mamma]
C50.9	Bösartige Neubildung: Brustdrüse, nicht näher bezeichnet	Z42.1	Nachbeh unter Anwend plast Chirurgie Mamma [Brustdr]

Prozedur J06-2

85.26↔	Partielle Mastektomie	85.34.99↔	Subkutane Mastektomie, sonstige
85.34.00↔	Subkutane Mastektomie, n.n.bez.	85.37↔	Mastektomie bei Gynäkomastie
85.34.11↔	Hautsparende Mastektomie mit kompletter Resektion des Drüsengewebes, ohne weitere Massnahmen	85.40↔	Mastektomie, n.n.bez.
85.34.12↔	Hautsparende Mastektomie mit kompletter Resektion des Drüsengewebes, mit Straffung des Hautmantels	85.41↔	Einfache Mastektomie
85.34.13↔	Hautsparende Mastektomie mit kompletter Resektion des Drüsengewebes, mit Straffung des Hautmantels und Bildung eines gestielten Corium-cutis-Lappens	85.43↔	Modifizierte radikale Mastektomie
85.34.21↔	Brustwarzenerhaltende Mastektomie mit kompletter Resektion des Drüsengewebes, ohne weitere Massnahmen	85.45.00↔	Radikale Mastektomie, n.n.bez.
85.34.22↔	Brustwarzenerhaltende Mastektomie mit kompletter Resektion des Drüsengewebes, mit Straffung des Hautmantels	85.45.10↔	Radikale Mastektomie ohne Brustwandteilresektion
85.34.23↔	Brustwarzenerhaltende Mastektomie mit kompletter Resektion des Drüsengewebes, mit Straffung des Hautmantels und Bildung eines gestielten Corium-cutis-Lappens	85.45.11↔	Radikale Mastektomie mit Brustwandteilresektion
		85.45.99↔	Radikale Mastektomie, sonstige
		85.47↔	Erweiterte radikale Mastektomie
		85.49↔	Mastektomie, sonstige

Prozedur J06-3

85.20↔	Exzision oder Destruktion von Mammagewebe, n.n.bez.	85.21↔	Lokale Exzision einer Läsion an der Mamma
--------	---	--------	---

Prozedur J06-4

40.23.00↔	Exzision eines axillären Lymphknotens, n.n.bez.	40.23.99↔	Exzision eines axillären Lymphknotens, sonstige
40.23.10↔	Exzision eines axillären Lymphknotens, ohne Markierung		
40.23.11↔	Exzision eines axillären Lymphknotens, mit Radionuklidmarkierung oder Farbstoffmarkierung (Sentinel-Lymphnodektomie)		

Prozedur J06-5

85.30↔	Mammareduktionsplastik und subkutane Mastektomie, n.n.bez.	85.53.00↔	Prothesenimplantation an der Mamma, n.n.bez.
85.31↔	Mammareduktionsplastik	85.53.10↔	Prothesenimplantation an der Mamma, nach Mastektomie
85.39↔	Mammareduktionsplastik und subkutane Mastektomie, sonstige	85.53.99↔	Prothesenimplantation an der Mamma, sonstige
85.50↔	Augmentationsmammaplastik, n.n.bez.	85.59↔	Augmentationsmammaplastik, sonstige
85.51↔	Intramammäre Injektion zur Augmentation	85.6↔	Mastopexie

ADRG J07**Kleine Eingriffe an der Mamma mit axillärer Lymphknotenexzision oder mit schweren CC bei bösartiger Neubildung**

Mindestens eine Diagnose in Tabelle J07-1 und (Prozedur in Tabelle J07-2 und Prozedur in Tabelle J07-3 oder PCCL > 2 und (Prozedur in Tabelle J07-2 oder Prozedur in Tabelle J07-3))

DRG J07Z**Kleine Eingriffe an der Mamma mit axillärer Lymphknotenexzision oder mit schweren CC bei bösartiger Neubildung****Diagnose J07-1**

C50.0	Bösartige Neubildung: Brustwarze und Warzenhof	C79.2	Sekundäre BNB Haut
C50.1	BNB: Zentraler Drüsenkörper der Brustdrüse	C79.81	Sekundäre bösartige Neubildung der Brustdrüse
C50.2	BNB: Oberer innerer Quadrant der Brustdrüse	D05.0	Lobuläres Carcinoma in situ Brustdrüse
C50.3	BNB: Unterer innerer Quadrant der Brustdrüse	D05.1	Carcinoma in situ Milchgänge
C50.4	BNB: Oberer äußerer Quadrant der Brustdrüse	D05.7	Sonstiges Carcinoma in situ Brustdrüse
C50.5	BNB: Unterer äußerer Quadrant der Brustdrüse	D05.9	Carcinoma in situ Brustdrüse, nnbez
C50.6	Bösartige Neubildung: Recessus axillaris der Brustdrüse	D48.6	NB unsich/unbek Verhalt Brustdrüse [Mamma]
C50.8	BNB: Brustdrüse, mehrere Teilbereiche überlappend	Z40.00	Prophylakt OP wg Risikofakt iVm BNB, Brustdr [Mamma]
C50.9	Bösartige Neubildung: Brustdrüse, nicht näher bezeichnet	Z42.1	Nachbeh unter Anwend plast Chirurgie Mamma [Brustdr]

Prozedur J07-2

85.12↔	Offene Biopsie an der Mamma	85.87.10↔	Naht an der Brustwarze (nach Verletzung)
85.20↔	Exzision oder Destruktion von Mammagewebe, n.n.bez.	85.87.22↔	Plastische Rekonstruktion der Brustwarze mit lokalem Lappen
85.21↔	Lokale Exzision einer Läsion an der Mamma	85.87.23↔	Plastische Rekonstruktion der Brustwarze mit freiem Lappen
85.24↔	Exzision von ektopischem Mammagewebe	85.87.32↔	Plastische Rekonstruktion des Warzenvorhofs mit lokalem Lappen
85.25↔	Exzision einer Brustwarze	85.87.33↔	Plastische Rekonstruktion des Warzenvorhofs mit freiem Lappen
85.6↔	Mastopexie		
85.86↔	Transplantation einer Brustwarze		

Prozedur J07-3

40.23.00↔	Exzision eines axillären Lymphknotens, n.n.bez.	40.23.99↔	Exzision eines axillären Lymphknotens, sonstige
40.23.10↔	Exzision eines axillären Lymphknotens, ohne Markierung		
40.23.11↔	Exzision eines axillären Lymphknotens, mit Radionuklidmarkierung oder Farbstoffmarkierung (Sentinel-Lymphnodektomie)		

ADRG J08**Andere Hauttransplantation oder Debridement mit komplexer Diagnose oder mit zusätzlichem Eingriff an Kopf und Hals oder äusserst schweren CC**

Mindestens eine Prozedur in Tabelle J08-2 und (Hauptdiagnose in Tabelle J08-1 oder Prozedur in Tabelle J08-3 oder PCCL > 3)

DRG J08A**Andere Hauttransplantation oder Debridement mit komplexer Diagnose oder mit zusätzlichem Eingriff an Kopf und Hals, mit äusserst schweren CC**

PCCL > 3

DRG J08B**Andere Hauttransplantation oder Debridement mit komplexer Diagnose oder mit zusätzlichem Eingriff an Kopf und Hals****Diagnose J08-1**

A18.4	Tuberkulose Haut u Unterhautgewebe	L12.2	Chronisch-bullöse Dermatose Kindesalter
A22.0	Hautmilzbrand	L40.0	Psoriasis vulgaris
A31.1	Infektion Haut durch sonstige Mykobakterien	L40.1	Generalisierte Psoriasis pustulosa
A42.2	Zervikofaziale Aktinomykose	L40.3	Psoriasis pustulosa palmoplantaris
A43.1	Nokardiose der Haut	L40.4	Psoriasis guttata
C50.1	BNB: Zentraler Drüsenkörper der Brustdrüse	L40.8	Sonstige Psoriasis
C50.2	BNB: Oberer innerer Quadrant der Brustdrüse	L40.9	Psoriasis, nnbez
C50.3	BNB: Unterer innerer Quadrant der Brustdrüse	L41.5	Parapsoriasis m Poikilodermie
C50.4	BNB: Oberer äusserer Quadrant der Brustdrüse	L44.0	Pityriasis rubra pilaris
C50.5	BNB: Unterer äusserer Quadrant der Brustdrüse	L51.0	Nichtbullöses Erythema exsudativum multiforme
C50.6	Bösartige Neubildung: Recessus axillaris der Brustdrüse	L51.1	Bullöses Erythema exsudativum multiforme
C50.8	BNB: Brustdrüse, mehrere Teilbereiche überlappend	L51.20	Tox epiderm Nekrolysis [Lyell-Syndrom], Befall < 30% KöOF
C50.9	Bösartige Neubildung: Brustdrüse, nicht näher bezeichnet	L51.21	Tox epiderm Nekrolysis [Lyell-Syndrom], Befall >= 30% KöOF
D05.0	Lobuläres Carcinoma in situ Brustdrüse	L53.9	Erythematöse KH, nnbez
D05.1	Carcinoma in situ Milchgänge	L88	Pyoderma gangraenosum
D05.7	Sonstiges Carcinoma in situ Brustdrüse	L94.5	Poikiloderma atrophicans vascularis [Jacobi]
D05.9	Carcinoma in situ Brustdrüse, nnbez	L95.0	Livedo-Vaskulitis
D48.6	NB unsich/unbek Verhalt Brustdrüse [Mamma]	Q80.0	Ichthyosis vulgaris
L00.1	SSS-Syndrom, Befall >= 30% KöOF	Q80.1	X-chromosomal-rezessive Ichthyosis
L10.1	Pemphigus vegetans	Q80.2	Lamelläre Ichthyosis
L10.3	Brasilianischer Pemphigus [fogo selvagem]	Q80.3	Bullöse kongenitale ichthyosiforme Erythrodermie
L10.5	Arzneimittelinduzierter Pemphigus	Q80.4	Ichthyosis congenita gravis [Harlekinfetus]
L11.8	Sonstige nbez akantholytische Dermatosen	Q80.8	Sonstige Ichthyosis congenita
L11.9	Akantholytische Dermatose, nnbez	Q80.9	Ichthyosis congenita, nnbez
L12.0	Bullöses Pemphigoid		

Prozedur J08-2

08.22.00↔	Exzision einer anderen kleineren Läsion am Augenlid, n.n.bez.	08.89.11↔	Plastische Rekonstruktion des Augenlids durch Hebung der Augenbraue
08.22.10↔	Exzision einer anderen kleineren Läsion am Augenlid, nicht histographisch kontrolliert (mikrographische Chirurgie)	08.89.12↔	Plastische Rekonstruktion des Augenlids durch Entfernung eines Fettgewebeprolapses der Orbita
08.22.11↔	Exzision einer anderen kleineren Läsion am Augenlid, histographisch kontrolliert (mikrographische Chirurgie)	08.89.13↔	Plastische Rekonstruktion des Augenlids durch Oberflächenbehandlung mit Laser
08.22.99↔	Exzision einer anderen kleineren Läsion am Augenlid, sonstige	08.89.14↔	Plastische Rekonstruktion des Augenlids durch sonstige Oberlidverlängerung
08.23.00↔	Exzision einer grösseren Läsion am Augenlid, nicht durchgehend, n.n.bez.	08.89.15↔	Plastische Rekonstruktion des Augenlids durch Unterlidverlängerung
08.23.10↔	Exzision einer grösseren Läsion am Augenlid, nicht durchgehend, nicht histographisch kontrolliert (mikrographische Chirurgie)	08.89.99↔	Sonstige plastische Rekonstruktion des Augenlids, sonstige
08.23.11↔	Exzision einer grösseren Läsion am Augenlid, nicht durchgehend, histographisch kontrolliert (mikrographische Chirurgie)	18.21.00↔	Exzision einer präaurikulären Fistel oder eines präaurikulären Sinus, n.n.bez.
08.23.99↔	Exzision einer grösseren Läsion am Augenlid, nicht durchgehend, sonstige	18.21.10↔	Exzision einer präaurikulären Fistel oder eines präaurikulären Sinus, nicht histographisch kontrolliert
08.24.00↔	Exzision einer grösseren Läsion am Augenlid, perforierend, n.n.bez.	18.21.11↔	Exzision einer präaurikulären Fistel oder eines präaurikulären Sinus, histographisch kontrolliert
08.24.10↔	Exzision einer grösseren Läsion am Augenlid, perforierend, nicht histographisch kontrolliert (mikrographische Chirurgie)	18.21.99↔	Exzision einer präaurikulären Fistel oder eines präaurikulären Sinus, sonstige
08.24.11↔	Exzision einer grösseren Läsion am Augenlid, perforierend, histographisch kontrolliert (mikrographische Chirurgie)	18.29.00↔	Exzision oder Destruktion einer anderen Läsion am äusseren Ohr, n.n.bez.
08.24.99↔	Exzision einer grösseren Läsion am Augenlid, perforierend, sonstige	18.29.01↔	Destruktion einer Läsion am äusseren Ohr oder im äusseren Gehörgang
08.89.10↔	Plastische Rekonstruktion des Augenlids, medialer oder lateraler Lidwinkel	18.29.10↔	Exzision einer anderen Läsion am äusseren Ohr oder im äusseren Gehörgang, nicht histographisch kontrolliert
		18.29.11↔	Exzision einer anderen Läsion am äusseren Ohr oder im äusseren Gehörgang, histographisch kontrolliert

18.29.99↔	Exzision oder Destruktion einer anderen Läsion am äusseren Ohr, sonstige	83.82.29↔	Transplantation eines lokalen Muskel- oder Faszienlappens, Andere Lokalisation
18.31.00↔	Radikale Exzision einer Läsion am äusseren Ohr, n.n.bez.	83.82.30↔	Transplantation eines osteomyokutanen oder osteofasziokutanen Lappens, Kopf und Hals
18.31.10↔	Radikale Exzision einer Läsion am äusseren Ohr oder im äusseren Gehörgang oder partielle Resektion der Ohrmuschel, nicht histographisch kontrolliert	83.82.31↔	Transplantation eines osteomyokutanen oder osteofasziokutanen Lappens, Schulter und Axilla
18.31.11↔	Radikale Exzision einer Läsion am äusseren Ohr oder im äusseren Gehörgang oder partielle Resektion der Ohrmuschel, histographisch kontrolliert	83.82.32↔	Transplantation eines osteomyokutanen oder osteofasziokutanen Lappens, Oberarm und Ellenbogen
18.31.19↔	Radikale Exzision einer Läsion am äusseren Ohr, sonstige	83.82.33↔	Transplantation eines osteomyokutanen oder osteofasziokutanen Lappens, Unterarm
18.39.10↔	Resektion der Ohrmuschel, total, nicht histographisch kontrolliert	83.82.34↔	Transplantation eines osteomyokutanen oder osteofasziokutanen Lappens, Brustwand, Bauch und Rücken
18.39.11↔	Resektion der Ohrmuschel, total, histographisch kontrolliert	83.82.35↔	Transplantation eines osteomyokutanen oder osteofasziokutanen Lappens, Leisten- und Genitalregion und Gesäss
18.39.19↔	Sonstige Resektion der Ohrmuschel, sonstige	83.82.36↔	Transplantation eines osteomyokutanen oder osteofasziokutanen Lappens, Untere Extremität
21.32.10↔	Exzision und lokale Destruktion einer anderen Läsion an der Nase, nicht histographisch kontrolliert	83.82.39↔	Transplantation eines osteomyokutanen oder osteofasziokutanen Lappens, Andere Lokalisation
21.32.11↔	Exzision und lokale Destruktion einer anderen Läsion an der Nase, histographisch kontrolliert	83.82.40↔	Transplantation eines sonstigen Lappentransplantates mit mikrovaskulärer Anastomosierung aus Muskel oder Faszie, Kopf und Hals
21.4x.00↔	Resektion der Nase, n.n.bez.	83.82.41↔	Transplantation eines sonstigen Lappentransplantates mit mikrovaskulärer Anastomosierung aus Muskel oder Faszie, Schulter und Axilla
21.4x.10↔	Resektion der Nase, partiell, nicht histographisch kontrolliert	83.82.42↔	Transplantation eines sonstigen Lappentransplantates mit mikrovaskulärer Anastomosierung aus Muskel oder Faszie, Oberarm und Ellenbogen
21.4x.11↔	Resektion der Nase, partiell, histographisch kontrolliert	83.82.43↔	Transplantation eines sonstigen Lappentransplantates mit mikrovaskulärer Anastomosierung aus Muskel oder Faszie, Unterarm
21.4x.20↔	Resektion der Nase, subtotal, nicht histographisch kontrolliert	83.82.44↔	Transplantation eines sonstigen Lappentransplantates mit mikrovaskulärer Anastomosierung aus Muskel oder Faszie, Brustwand, Bauch und Rücken
21.4x.21↔	Resektion der Nase, subtotal, histographisch kontrolliert	83.82.45↔	Transplantation eines sonstigen Lappentransplantates mit mikrovaskulärer Anastomosierung aus Muskel oder Faszie, Leisten- und Genitalregion und Gesäss
21.4x.30↔	Resektion der Nase, total, nicht histographisch kontrolliert	83.82.46↔	Transplantation eines sonstigen Lappentransplantates mit mikrovaskulärer Anastomosierung aus Muskel oder Faszie, Untere Extremität
21.4x.31↔	Resektion der Nase, total, histographisch kontrolliert	83.82.47↔	Transplantation eines sonstigen Lappentransplantates mit mikrovaskulärer Anastomosierung aus Muskel oder Faszie, Andere Lokalisation
21.4x.99↔	Sonstige Resektion der Nase	83.82.99↔	Muskel- oder Faszientransplantation, sonstige
27.56.10↔	Kleinflächiges Spalthauttransplantat an Lippe und Mund	86.4x.10↔	Radikale Exzision einer Hautläsion am Kopf mit histographischer Kontrolle
27.56.20↔	Grossflächiges Spalthauttransplantat an Lippe und Mund	86.4x.11↔	Radikale Exzision einer Hautläsion des Halses mit histographischer Kontrolle
27.56.30↔	Kleinflächige heterologe Hauttransplantation an die Lippe	86.4x.13↔	Radikale Exzision einer Hautläsion an Unterarm und Hand mit histographischer Kontrolle
27.56.40↔	Grossflächig heterologe Hauttransplantation an die Lippe	86.4x.17↔	Radikale Exzision einer Hautläsion an Leisten- und Genitalregion und Gesäss mit histographischer Kontrolle
27.56.50↔	Kleinflächige homologe Hauttransplantation an die Lippe	86.4x.18↔	Radikale Exzision einer Hautläsion der unteren Extremität mit histographischer Kontrolle
27.56.60↔	Grossflächig homologe Hauttransplantation an die Lippe	86.4x.19↔	Radikale Exzision einer Hautläsion anderer Lokalisation mit histographischer Kontrolle
27.56.99↔	Sonstiges Hauttransplantat an Lippe und Mund, sonstige	86.4x.20↔	Radikale Exzision einer Hautläsion am Kopf mit Transplantation oder Transposition von Haut
82.82↔	Plastische Rekonstruktion einer Spalthand	86.4x.21↔	Radikale Exzision einer Hautläsion des Halses mit Transplantation oder Transposition von Haut
82.89.10↔	Sehnenscheidenplastik an der Hand	86.4x.22↔	Radikale Exzision einer Hautläsion an Schulter und Axilla mit Transplantation oder Transposition von Haut
82.89.11↔	Knöcherne Refixation von Bänder der Handwurzel und Mittelhand	86.4x.23↔	Radikale Exzision einer Hautläsion an Oberarm und Ellenbogen mit Transplantation oder Transposition von Haut
82.89.12↔	Knöcherne Refixation von sonstigen Bänder der Hand	86.4x.24↔	Radikale Exzision einer Hautläsion des Unterarmes mit Transplantation oder Transposition von Haut
82.89.13↔	Gelenkübergreifende Weichteildistraktion bei kongenitalen Anomalien der Hand	86.4x.25↔	Radikale Exzision einer Hautläsion der Hand mit Transplantation oder Transposition von Haut
82.89.14↔	Radialisation bei kongenitalen Anomalien der Hand	86.4x.26↔	Radikale Exzision einer Hautläsion an Brustwand und Rücken mit Transplantation oder Transposition von Haut
82.89.15↔	Resektion von Schnürringen mit plastischer Rekonstruktion bei kongenitalen Anomalien der Hand	86.4x.27↔	Radikale Exzision einer Hautläsion an die Bauchregion mit Transplantation oder Transposition von Haut
82.89.16↔	Transfer einer Zehe als Fingerersatz		
83.43.10↔	Entnahme eines myokutanen Lappens zur Transplantation		
83.43.11↔	Entnahme eines osteomyokutanen oder osteofasziokutanen Lappens zur Transplantation		
83.43.12↔	Entnahme eines sonstigen Lappentransplantates mit mikrovaskulärer Anastomosierung aus Muskel oder Faszie		
83.43.99↔	Exzision von Muskel oder Faszie zur Transplantation, sonstige		
83.82.10↔	Faszientransplantation, Kopf und Hals		
83.82.11↔	Faszientransplantation, Schulter und Axilla		
83.82.12↔	Faszientransplantation, Oberarm und Ellenbogen		
83.82.13↔	Faszientransplantation, Unterarm		
83.82.14↔	Faszientransplantation, Brustwand, Bauch und Rücken		
83.82.15↔	Faszientransplantation, Leisten- und Genitalregion und Gesäss		
83.82.16↔	Faszientransplantation, Untere Extremität		
83.82.19↔	Faszientransplantation, Andere Lokalisation		
83.82.20↔	Transplantation eines lokalen Muskel- oder Faszienlappens, Kopf und Hals		
83.82.21↔	Transplantation eines lokalen Muskel- oder Faszienlappens, Schulter und Axilla		
83.82.22↔	Transplantation eines lokalen Muskel- oder Faszienlappens, Oberarm und Ellenbogen		
83.82.23↔	Transplantation eines lokalen Muskel- oder Faszienlappens, Unterarm		
83.82.24↔	Transplantation eines lokalen Muskel- oder Faszienlappens, Brustwand, Bauch und Rücken		
83.82.25↔	Transplantation eines lokalen Muskel- oder Faszienlappens, Leisten- und Genitalregion und Gesäss		
83.82.26↔	Transplantation eines lokalen Muskel- oder Faszienlappens, Untere Extremität		

86.4x.28↔	Radikale Exzision einer Hautläsion der Leisten- und Genitalregion mit Transplantation oder Transposition von Haut	86.65.40↔	Permanenter Hautersatz durch zweischichtiges Dermis-Epidermis-Ersatzmaterial
86.4x.29↔	Radikale Exzision einer Hautläsion anderer Lokalisation mit Transplantation oder Transposition von Haut	86.65.99↔	Heterologe Hauttransplantation, sonstige
86.4x.2a↔	Radikale Exzision einer Hautläsion am Gesäss mit Transplantation oder Transposition von Haut	86.66.10↔	Kleinflächige homologe Hauttransplantation an den Kopf
86.4x.2b↔	Radikale Exzision einer Hautläsion der unteren Extremität mit Transplantation oder Transposition von Haut	86.66.11↔	Kleinflächige homologe Hauttransplantation an den Hals
86.61.10↔	Kleinflächiges Vollhauttransplantat an die Hand	86.66.12↔	Kleinflächige homologe Hauttransplantation an Schulter und Oberarm
86.61.20↔	Grossflächiges Vollhauttransplantat an die Hand	86.66.13↔	Kleinflächige homologe Hauttransplantation an den Unterarm
86.61.99↔	Vollhauttransplantat an die Hand, sonstige	86.66.14↔	Kleinflächige homologe Hauttransplantation an die Hand
86.62.10↔	Kleinflächiges Spalthauttransplantat an die Hand	86.66.15↔	Kleinflächige homologe Hauttransplantation an Brustwand und Rücken
86.62.20↔	Grossflächiges Spalthauttransplantat an die Hand	86.66.16↔	Kleinflächige homologe Hauttransplantation an die Bauchregion
86.62.99↔	Sonstiges Hauttransplantat an die Hand, sonstiges	86.66.17↔	Kleinflächige homologe Hauttransplantation an die untere Extremität
86.63.10↔	Kleinflächiges Vollhauttransplantat an den Kopf (außer Lippe und Mund)	86.66.19↔	Kleinflächige homologe Hauttransplantation an andere Lokalisation
86.63.11↔	Kleinflächiges Vollhauttransplantat an den Hals	86.66.20↔	Grossflächige homologe Hauttransplantation am Kopf
86.63.12↔	Kleinflächiges Vollhauttransplantat an Schulter und Oberarm	86.66.21↔	Grossflächige homologe Hauttransplantation am Hals
86.63.13↔	Kleinflächiges Vollhauttransplantat an den Unterarm	86.66.22↔	Grossflächige homologe Hauttransplantation an Schulter und Oberarm
86.63.15↔	Kleinflächiges Vollhauttransplantat an Brustwand, Bauch und Rücken	86.66.23↔	Grossflächige homologe Hauttransplantation am Unterarm
86.63.16↔	Kleinflächiges Vollhauttransplantat an die Leisten- und Genitalregion	86.66.24↔	Grossflächige homologe Hauttransplantation an der Hand
86.63.17↔	Kleinflächiges Vollhauttransplantat an das Gesäss	86.66.25↔	Grossflächige homologe Hauttransplantation an Brustwand und Rücken
86.63.18↔	Kleinflächiges Vollhauttransplantat an Oberschenkel und Unterschenkel	86.66.26↔	Grossflächige homologe Hauttransplantation an der Bauchregion
86.63.19↔	Kleinflächiges Vollhauttransplantat an andere Lokalisation	86.66.27↔	Grossflächige homologe Hauttransplantation an der unteren Extremität
86.63.1a↔	Kleinflächiges Vollhauttransplantat am Fuss	86.66.29↔	Grossflächige homologe Hauttransplantation, andere Lokalisation
86.63.20↔	Grossflächiges Vollhauttransplantat an den Kopf (ausser Lippe und Mund)	86.66.99↔	Homologe Hauttransplantation, sonstige
86.63.21↔	Grossflächiges Vollhauttransplantat an den Hals	86.69.10↔	Kleinflächige Spalthauttransplantation an den Kopf (außer Lippe und Mund)
86.63.22↔	Grossflächiges Vollhauttransplantat an Schulter und Oberarm	86.69.11↔	Kleinflächige Spalthauttransplantation an den Hals
86.63.23↔	Grossflächiges Vollhauttransplantat an den Unterarm	86.69.12↔	Kleinflächige Spalthauttransplantation an Schulter und Oberarm
86.63.25↔	Grossflächiges Vollhauttransplantat an Brustwand, Bauch und Rücken	86.69.13↔	Kleinflächige Spalthauttransplantation an den Unterarm
86.63.26↔	Grossflächiges Vollhauttransplantat an die Leisten- und Genitalregion	86.69.15↔	Kleinflächige Spalthauttransplantation an Brustwand und Rücken
86.63.27↔	Grossflächiges Vollhauttransplantat an das Gesäss	86.69.16↔	Kleinflächige Spalthauttransplantation an der Bauchregion
86.63.28↔	Grossflächiges Vollhauttransplantat an Oberschenkel und Unterschenkel	86.69.17↔	Kleinflächige Spalthauttransplantation an die Leisten- und Genitalregion
86.63.29↔	Grossflächiges Vollhauttransplantat, andere Lokalisation	86.69.18↔	Kleinflächige Spalthauttransplantation an Oberschenkel und Unterschenkel
86.63.2a↔	Grossflächiges Vollhauttransplantat an den Fuss	86.69.19↔	Kleinflächige Spalthauttransplantation an andere Lokalisation
86.63.99↔	Vollhauttransplantat an andere Lokalisationen, sonstige	86.69.1a↔	Kleinflächige Spalthauttransplantation am Fuss
86.65.10↔	Kleinflächige heterologe Hauttransplantation an den Kopf	86.69.20↔	Grossflächige Spalthauttransplantation am Kopf (ausser Lippe und Mund)
86.65.11↔	Kleinflächige heterologe Hauttransplantation an den Hals	86.69.21↔	Grossflächige Spalthauttransplantation am Hals
86.65.12↔	Kleinflächige heterologe Hauttransplantation an Schulter und Oberarm	86.69.22↔	Grossflächige Spalthauttransplantation an Schulter und Oberarm
86.65.13↔	Kleinflächige heterologe Hauttransplantation an den Unterarm	86.69.23↔	Grossflächige Spalthauttransplantation am Unterarm
86.65.14↔	Kleinflächige heterologe Hauttransplantation an die Hand	86.69.25↔	Grossflächige Spalthauttransplantation an Brustwand und Rücken
86.65.15↔	Kleinflächige heterologe Hauttransplantation an Brustwand und Rücken	86.69.26↔	Grossflächige Spalthauttransplantation an der Bauchregion
86.65.16↔	Kleinflächige heterologe Hauttransplantation an die Bauchregion	86.69.27↔	Grossflächige Spalthauttransplantation an der Leisten- und Genitalregion
86.65.17↔	Kleinflächige heterologe Hauttransplantation an die untere Extremität	86.69.28↔	Grossflächige Spalthauttransplantation am Gesäss
86.65.19↔	Kleinflächige heterologe Hauttransplantation an andere Lokalisation	86.69.29↔	Grossflächige Spalthauttransplantation, andere Lokalisation
86.65.20↔	Grossflächige heterologe Hauttransplantation am Kopf	86.69.2a↔	Grossflächige Spalthauttransplantation an Oberschenkel und Unterschenkel
86.65.21↔	Grossflächige heterologe Hauttransplantation am Hals	86.69.2b↔	Grossflächige Spalthauttransplantation am Fuss
86.65.22↔	Grossflächige heterologe Hauttransplantation an Schulter und Oberarm	86.71↔	Herauspräparieren und Vorbereiten von gestielten oder freien Lappen
86.65.23↔	Grossflächige heterologe Hauttransplantation am Unterarm	86.72↔	Verschiebung eines gestielten Lappens
86.65.24↔	Grossflächige heterologe Hauttransplantation an der Hand	86.73.00↔	Anbringen von gestieltem oder freiem Lappen an die Hand, n.n.bez.
86.65.25↔	Grossflächige heterologe Hauttransplantation an Brustwand und Rücken	86.73.11↔	Kleinflächige Verschiebe-Rotationsplastik an die Hand
86.65.26↔	Grossflächige heterologe Hauttransplantation an der Bauchregion	86.73.12↔	Kleinflächige Transpositionsplastik an die Hand
86.65.27↔	Grossflächige heterologe Hauttransplantation an der unteren Extremität	86.73.13↔	Kleinflächige Insellappenplastik an die Hand
86.65.29↔	Grossflächige heterologe Hauttransplantation, andere Lokalisation	86.73.20↔	Grossflächige Dehnungsplastik an der Hand
86.65.30↔	Transplantation von Schweinehaut	86.73.21↔	Grossflächige Verschiebe-Rotationsplastik an der Hand
		86.73.22↔	Grossflächige Transpositionsplastik an der Hand

86.73.23↔	Grossflächige Insellappenplastik an der Hand	86.75.17↔	Revision von gestieltem oder freiem Lappen oder freiem Hauttransplantat der unteren Extremität
86.73.24↔	Grossflächige Z-Plastik an der Hand	86.75.19↔	Revision von gestieltem oder freiem Lappen oder freiem Hauttransplantat anderer Lokalisation
86.73.29↔	Sonstige lokale Lappenplastik an die Hand	86.75.99↔	Revision von gestieltem oder freiem Lappen, sonstige
86.73.30↔	Anbringen von freiem Lappen mit mikrovaskulärer Anastomosierung an die Hand	86.76.10↔	Grossflächige Dehnungsplastik am Kopf (ausser Lippe und Mund)
86.73.40↔	Anbringen von gestieltem regionalem oder gestieltem Fernlappen an die Hand	86.76.11↔	Grossflächige Dehnungsplastik am Hals
86.73.80↔	Kombinierte plastische Eingriffe an Haut und Unterhaut der Hand	86.76.12↔	Grossflächige Dehnungsplastik an Schulter und Oberarm
86.73.99↔	Anbringen von gestielten oder freien Lappen an die Hand, sonstige	86.76.13↔	Grossflächige Dehnungsplastik am Unterarm
86.74.20↔	Kleinflächige Verschiebe-Rotationsplastik am Kopf (außer Lippe und Mund)	86.76.14↔	Grossflächige Dehnungsplastik an Brustwand und Rücken
86.74.21↔	Kleinflächige Verschiebe-Rotationsplastik am Hals	86.76.15↔	Grossflächige Dehnungsplastik an der Bauchregion
86.74.22↔	Kleinflächige Verschiebe-Rotationsplastik an Schulter und Oberarm	86.76.16↔	Grossflächige Dehnungsplastik an der Leisten- und Genitalregion
86.74.23↔	Kleinflächige Verschiebe-Rotationsplastik am Unterarm	86.76.17↔	Grossflächige Dehnungsplastik am Gesäss
86.74.25↔	Kleinflächige Verschiebe-Rotationsplastik an Brustwand und Rücken	86.76.19↔	Grossflächige Dehnungsplastik, andere Lokalisation
86.74.26↔	Kleinflächige Verschiebe-Rotationsplastik an der Bauchregion	86.76.1a↔	Grossflächige Dehnungsplastik an Oberschenkel und Unterschenkel
86.74.27↔	Kleinflächige Verschiebe-Rotationsplastik an der Leisten- und Genitalregion	86.76.1b↔	Grossflächige Dehnungsplastik am Fuss
86.74.28↔	Kleinflächige Verschiebe-Rotationsplastik am Gesäss	86.76.20↔	Grossflächige Verschiebe-Rotationsplastik am Kopf (ausser Lippe und Mund)
86.74.29↔	Kleinflächige Verschiebe-Rotationsplastik, an andere Lokalisationen	86.76.21↔	Grossflächige Verschiebe-Rotationsplastik am Hals
86.74.2a↔	Kleinflächige Verschiebe-Rotationsplastik an Oberschenkel und Unterschenkel	86.76.22↔	Grossflächige Verschiebe-Rotationsplastik an Schulter und Oberarm
86.74.2b↔	Kleinflächige Verschiebe-Rotationsplastik am Fuss	86.76.23↔	Grossflächige Verschiebe-Rotationsplastik am Unterarm
86.74.30↔	Kleinflächige Transpositionsplastik am Kopf (außer Lippe und Mund)	86.76.24↔	Grossflächige Verschiebe-Rotationsplastik an Brustwand und Rücken
86.74.31↔	Kleinflächige Transpositionsplastik am Hals	86.76.25↔	Grossflächige Verschiebe-Rotationsplastik an der Bauchregion
86.74.32↔	Kleinflächige Transpositionsplastik an Schulter und Oberarm	86.76.26↔	Grossflächige Verschiebe-Rotationsplastik an der Leisten- und Genitalregion
86.74.33↔	Kleinflächige Transpositionsplastik am Unterarm	86.76.27↔	Grossflächige Verschiebe-Rotationsplastik am Gesäss
86.74.34↔	Kleinflächige Transpositionsplastik an Brustwand und Rücken	86.76.28↔	Grossflächige Verschiebe-Rotationsplastik an Oberschenkel und Unterschenkel
86.74.35↔	Kleinflächige Transpositionsplastik an der Bauchregion	86.76.29↔	Grossflächige Verschiebe-Rotationsplastik, andere Lokalisation
86.74.36↔	Kleinflächige Transpositionsplastik an der Leisten- und Genitalregion	86.76.2a↔	Grossflächige Verschiebe-Rotationsplastik am Fuss
86.74.37↔	Kleinflächige Transpositionsplastik am Gesäss	86.76.30↔	Grossflächige Transpositionsplastik am Kopf (ausser Lippe und Mund)
86.74.38↔	Kleinflächige Transpositionsplastik an Oberschenkel und Unterschenkel	86.76.31↔	Grossflächige Transpositionsplastik am Hals
86.74.39↔	Kleinflächige Transpositionsplastik, an andere Lokalisationen	86.76.32↔	Grossflächige Transpositionsplastik an Schulter und Oberarm
86.74.3a↔	Kleinflächige Transpositionsplastik am Fuss	86.76.33↔	Grossflächige Transpositionsplastik am Unterarm
86.74.40↔	Kleinflächige Insellappenplastik am Kopf (außer Lippe und Mund)	86.76.34↔	Grossflächige Transpositionsplastik an Brustwand und Rücken
86.74.41↔	Kleinflächige Insellappenplastik am Hals	86.76.35↔	Grossflächige Transpositionsplastik an der Bauchregion
86.74.42↔	Kleinflächige Insellappenplastik an Schulter und Oberarm	86.76.36↔	Grossflächige Transpositionsplastik an der Leisten- und Genitalregion
86.74.43↔	Kleinflächige Insellappenplastik am Unterarm	86.76.37↔	Grossflächige Transpositionsplastik am Gesäss
86.74.44↔	Kleinflächige Insellappenplastik an Brustwand und Rücken	86.76.38↔	Grossflächige Transpositionsplastik an Oberschenkel und Unterschenkel
86.74.45↔	Kleinflächige Insellappenplastik an der Bauchregion	86.76.39↔	Grossflächige Transpositionsplastik, andere Lokalisation
86.74.46↔	Kleinflächige Insellappenplastik an der Leisten- und Genitalregion	86.76.3a↔	Grossflächige Transpositionsplastik am Fuss
86.74.47↔	Kleinflächige Insellappenplastik am Gesäss	86.76.40↔	Grossflächige Insellappenplastik am Kopf (ausser Lippe und Mund)
86.74.48↔	Kleinflächige Insellappenplastik an Oberschenkel und Unterschenkel	86.76.41↔	Grossflächige Insellappenplastik am Hals
86.74.49↔	Kleinflächige Insellappenplastik, an andere Lokalisationen	86.76.42↔	Grossflächige Insellappenplastik an Schulter und Oberarm
86.74.4a↔	Kleinflächige Insellappenplastik am Fuss	86.76.43↔	Grossflächige Insellappenplastik am Unterarm
86.74.99↔	Anbringen von gestieltem oder freiem Lappen an andere Lokalisationen, sonstige	86.76.44↔	Grossflächige Insellappenplastik an Brustwand und Rücken
86.75.10↔	Revision von gestieltem oder freiem Lappen oder freiem Hauttransplantat des Kopfes	86.76.45↔	Grossflächige Insellappenplastik an der Bauchregion
86.75.11↔	Revision von gestieltem oder freiem Lappen oder freiem Hauttransplantat des Halses	86.76.46↔	Grossflächige Insellappenplastik an der Leisten- und Genitalregion
86.75.12↔	Revision von gestieltem oder freiem Lappen oder freiem Hauttransplantat von Schulter und Oberarm	86.76.47↔	Grossflächige Insellappenplastik am Gesäss
86.75.13↔	Revision von gestieltem oder freiem Lappen oder freiem Hauttransplantat des Unterarmes	86.76.48↔	Grossflächige Insellappenplastik an Oberschenkel und Unterschenkel
86.75.14↔	Revision von gestieltem oder freiem Lappen oder freiem Hauttransplantat der Hand	86.76.49↔	Grossflächige Insellappenplastik, andere Lokalisation
86.75.15↔	Revision von gestieltem oder freiem Lappen oder freiem Hauttransplantat der Brustwand und Rücken	86.76.4a↔	Grossflächige Insellappenplastik am Fuss
86.75.16↔	Revision von gestieltem oder freiem Lappen oder freiem Hauttransplantat der Bauchregion	86.76.99↔	Anbringen von gestieltem oder freiem Lappen an anderen Lokalisationen, grossflächig, sonstige
		86.77.10↔	Sonstige lokale Lappenplastik am Kopf (außer Lippe und Mund)
		86.77.11↔	Sonstige lokale Lappenplastik am Hals
		86.77.12↔	Sonstige lokale Lappenplastik an Schulter und Oberarm
		86.77.13↔	Sonstige lokale Lappenplastik am Unterarm
		86.77.14↔	Sonstige lokale Lappenplastik an Brustwand und Rücken
		86.77.15↔	Sonstige lokale Lappenplastik an der Bauchregion

86.77.16↔	Sonstige lokale Lappenplastik an der Leisten- und Genitalregion	86.88.14↔	Kleinflächige Weichteildeckung durch kultivierte Keratinozyten an der Hand
86.77.17↔	Sonstige lokale Lappenplastik am Gesäss	86.88.15↔	Kleinflächige Weichteildeckung durch kultivierte Keratinozyten am Brustwand und Rücken
86.77.18↔	Sonstige lokale Lappenplastik an Oberschenkel und Unterschenkel	86.88.16↔	Kleinflächige Weichteildeckung durch kultivierte Keratinozyten an der Bauchregion
86.77.19↔	Sonstige lokale Lappenplastik, an andere Lokalisationen	86.88.17↔	Kleinflächige Weichteildeckung durch kultivierte Keratinozyten an der unteren Extremität
86.77.1a↔	Sonstige lokale Lappenplastik am Fuss	86.88.19↔	Kleinflächige Weichteildeckung durch kultivierte Keratinozyten an anderer Lokalisation
86.78.10↔	Anbringen von freiem Lappen mit mikrovaskulärer Anastomosierung am Kopf (außer Lippe und Mund)	86.88.20↔	Kleinflächige temporäre Weichteildeckung durch Kombination mehrerer Verfahren am Kopf
86.78.11↔	Anbringen von freiem Lappen mit mikrovaskulärer Anastomosierung am Hals	86.88.21↔	Kleinflächige temporäre Weichteildeckung durch Kombination mehrerer Verfahren am Hals
86.78.12↔	Anbringen von freiem Lappen mit mikrovaskulärer Anastomosierung an Schulter und Oberarm	86.88.22↔	Kleinflächige temporäre Weichteildeckung durch Kombination mehrerer Verfahren an Schulter und Oberarm
86.78.13↔	Anbringen von freiem Lappen mit mikrovaskulärer Anastomosierung am Unterarm	86.88.23↔	Kleinflächige temporäre Weichteildeckung durch Kombination mehrerer Verfahren am Unterarm
86.78.14↔	Anbringen von freiem Lappen mit mikrovaskulärer Anastomosierung an Brustwand und Rücken	86.88.24↔	Kleinflächige temporäre Weichteildeckung durch Kombination mehrerer Verfahren an der Hand
86.78.15↔	Anbringen von freiem Lappen mit mikrovaskulärer Anastomosierung an Bauchregion	86.88.25↔	Kleinflächige temporäre Weichteildeckung durch Kombination mehrerer Verfahren an Brustwand und Rücken
86.78.16↔	Anbringen von freiem Lappen mit mikrovaskulärer Anastomosierung an der Leisten- und Genitalregion	86.88.26↔	Kleinflächige temporäre Weichteildeckung durch Kombination mehrerer Verfahren an der Bauchregion
86.78.17↔	Anbringen von freiem Lappen mit mikrovaskulärer Anastomosierung am Gesäss	86.88.27↔	Kleinflächige temporäre Weichteildeckung durch Kombination mehrerer Verfahren an der unteren Extremität
86.78.18↔	Anbringen von freiem Lappen mit mikrovaskulärer Anastomosierung an der unteren Extremität	86.88.29↔	Kleinflächige temporäre Weichteildeckung durch Kombination mehrerer Verfahren an anderer Lokalisation
86.78.19↔	Anbringen von freiem Lappen mit mikrovaskulärer Anastomosierung an andere Lokalisation	86.88.30↔	Grossflächige Weichteildeckung durch kultivierte Keratinozyten an anderen Teilen des Kopfes
86.78.20↔	Anbringen von gestieltem regionalem Lappen oder gestieltem Fernlappen am Kopf (außer Lippe und Mund)	86.88.31↔	Grossflächige Weichteildeckung durch kultivierte Keratinozyten am Hals
86.78.21↔	Anbringen von gestieltem regionalem Lappen oder gestieltem Fernlappen am Hals	86.88.32↔	Grossflächige Weichteildeckung durch kultivierte Keratinozyten an Schulter und Oberarm
86.78.22↔	Anbringen von gestieltem regionalem Lappen oder gestieltem Fernlappen an Schulter und Oberarm	86.88.33↔	Grossflächige Weichteildeckung durch kultivierte Keratinozyten am Unterarm
86.78.23↔	Anbringen von gestieltem regionalem Lappen oder gestieltem Fernlappen am Unterarm	86.88.34↔	Grossflächige Weichteildeckung durch kultivierte Keratinozyten an der Hand
86.78.24↔	Anbringen von gestieltem regionalem Lappen oder gestieltem Fernlappen an Brustwand und Rücken	86.88.35↔	Grossflächige Weichteildeckung durch kultivierte Keratinozyten an Brustwand und Rücken
86.78.25↔	Anbringen von gestieltem regionalem Lappen oder gestieltem Fernlappen an die Bauchregion	86.88.36↔	Grossflächige Weichteildeckung durch kultivierte Keratinozyten an der Bauchregion
86.78.26↔	Anbringen von gestieltem regionalem Lappen oder gestieltem Fernlappen an der Leisten- und Genitalregion	86.88.37↔	Grossflächige Weichteildeckung durch kultivierte Keratinozyten an der unteren Extremität
86.78.27↔	Anbringen von gestieltem regionalem Lappen oder gestieltem Fernlappen am Gesäss	86.88.39↔	Grossflächige Weichteildeckung durch kultivierte Keratinozyten, an andere Lokalisation
86.78.28↔	Anbringen von gestieltem regionalem Lappen oder gestieltem Fernlappen an der unteren Extremität	86.88.40↔	Grossflächige temporäre Weichteildeckung durch Kombination mehrerer Verfahren an anderen Teilen des Kopfes
86.78.29↔	Anbringen von gestieltem regionalem Lappen oder gestieltem Fernlappen an andere Lokalisation	86.88.41↔	Grossflächige temporäre Weichteildeckung durch Kombination mehrerer Verfahren am Hals
86.78.40↔	Anbringen von sonstigem gestielten oder freien Lappen am Kopf (außer Lippe und Mund)	86.88.42↔	Grossflächige temporäre Weichteildeckung durch Kombination mehrerer Verfahren an Schulter und Oberarm
86.78.41↔	Anbringen von sonstigem gestielten oder freien Lappen am Hals	86.88.43↔	Grossflächige temporäre Weichteildeckung durch Kombination mehrerer Verfahren am Unterarm
86.78.42↔	Anbringen von sonstigem gestielten oder freien Lappen an Schulter und Oberarm	86.88.44↔	Grossflächige temporäre Weichteildeckung durch Kombination mehrerer Verfahren an der Hand
86.78.43↔	Anbringen von sonstigem gestielten oder freien Lappen am Unterarm	86.88.45↔	Grossflächige temporäre Weichteildeckung durch Kombination mehrerer Verfahren an Brustwand und Rücken
86.78.44↔	Anbringen von sonstigem gestielten oder freien Lappen an Brustwand und Rücken	86.88.46↔	Grossflächige temporäre Weichteildeckung durch Kombination mehrerer Verfahren an der Bauchregion
86.78.45↔	Anbringen von sonstigem gestielten oder freien Lappen an die Bauchregion	86.88.47↔	Grossflächige temporäre Weichteildeckung durch Kombination mehrerer Verfahren an der unteren Extremität
86.78.46↔	Anbringen von sonstigem gestielten oder freien Lappen an der Leisten- und Genitalregion	86.88.49↔	Grossflächige temporäre Weichteildeckung durch Kombination mehrerer Verfahren, andere Lokalisation
86.78.47↔	Anbringen von sonstigem gestielten oder freien Lappen am Gesäss	86.88.90↔	Sonstige temporäre Weichteildeckung am Kopf
86.78.48↔	Anbringen von sonstigem gestielten oder freien Lappen an der unteren Extremität	86.88.91↔	Sonstige temporäre Weichteildeckung am Hals
86.78.49↔	Anbringen von sonstigem gestielten oder freien Lappen an andere Lokalisation	86.88.92↔	Sonstige temporäre Weichteildeckung an Schulter und Oberarm
86.88.10↔	Kleinflächige Weichteildeckung durch kultivierte Keratinozyten am Kopf	86.88.93↔	Sonstige temporäre Weichteildeckung am Unterarm
86.88.11↔	Kleinflächige Weichteildeckung durch kultivierte Keratinozyten am Hals	86.88.94↔	Sonstige temporäre Weichteildeckung an der Hand
86.88.12↔	Kleinflächige Weichteildeckung durch kultivierte Keratinozyten an Schulter und Oberarm	86.88.95↔	Sonstige temporäre Weichteildeckung an Brustwand und Rücken
86.88.13↔	Kleinflächige Weichteildeckung durch kultivierte Keratinozyten am Unterarm	86.88.96↔	Sonstige temporäre Weichteildeckung an der Bauchregion

86.88.97↔	Sonstige temporäre Weichteildeckung an der unteren Extremität	86.93.11↔	Einsetzen eines Gewebeexpanders am Hals
86.89.80↔	Revision einer Hautplastik am Kopf	86.93.12↔	Einsetzen eines Gewebeexpanders an Schulter und Oberarm
86.89.84↔	Revision einer Hautplastik am Unterarm	86.93.13↔	Einsetzen eines Gewebeexpanders am Unterarm
86.89.85↔	Revision einer Hautplastik an der Hand	86.93.14↔	Einsetzen eines Gewebeexpanders an der Hand
86.89.87↔	Revision einer Hautplastik an der Leisten- und Genitalregion und am Gesäss	86.93.15↔	Einsetzen eines Gewebeexpanders an Brustwand und Rücken
86.89.88↔	Revision einer Hautplastik an der unteren Extremität	86.93.16↔	Einsetzen eines Gewebeexpanders an der Bauchregion
86.89.89↔	Revision einer Hautplastik an anderer Lokalisation	86.93.18↔	Einsetzen eines Gewebeexpanders an der unteren Extremität
86.91↔	Exzision von Haut zur Transplantation	86.93.99↔	Einsetzen eines Gewebeexpanders, sonstige
86.93.10↔	Einsetzen eines Gewebeexpanders am Kopf		

Prozedur J08-3

01.12.00↔	Offene Biopsie an den Hirnhäuten, n.n.bez.	01.25.14↔	Sonstige Kraniektomie mit Einlegen von alloplastischem Material oder eines Medikamententrägers in den Schädelknochen oder Epiduralraum
01.12.10↔	Stereotaktische offene Biopsie an den Hirnhäuten	01.25.19↔	Sonstige Kraniektomie zur Drainage epiduraler Flüssigkeit oder aus sonstigen Gründen
01.12.99↔	Offene Biopsie an den Hirnhäuten, sonstige	01.25.20↔	Sonstige Kraniektomie, Rekraniektomie mit Einbringen einer Drainage
01.14.00↔	Offene Biopsie am Gehirn, n.n.bez.	01.25.21↔	Sonstige Kraniektomie, Rekraniektomie zur Entfernung von alloplastischem Material oder eines Medikamententrägers aus dem Schädelknochen oder Epiduralraum
01.14.10↔	Stereotaktische offene Biopsie am Gehirn	01.25.99↔	Sonstige Kraniektomie, sonstige
01.14.99↔	Offene Biopsie am Gehirn, sonstige	01.26↔	Einsetzen und Ersetzen eines Katheters in die Schädelhöhle oder Hirngewebe
01.15↔	Biopsie am Schädel	01.28↔	Einsetzen von intrakraniellen Katheter(n) via Bohrloch(löcher)
01.21↔	Inzision und Drainage an den kranialen Sinus	01.29.00↔	Revision ohne Ersatz von Katheter(n) aus Schädelhöhle oder Hirngewebe, n.n.bez.
01.22↔	Entfernen der Elektrode(n) eines intrakraniellen Neurostimulators	01.29.10↔	Stereotaktische Revision ohne Ersatz von intrazerebralen Kathetern zur intraventrikulären Infusion
01.24.00↔	Sonstige Kraniotomie, n.n.bez.	01.29.99↔	Revision ohne Ersatz von Katheter(n) aus Schädelhöhle oder Hirngewebe, sonstige
01.24.10↔	Sonstige Kraniotomie mit Dekompression	01.31.00↔	Inzision an den Hirnhäuten, n.n.bez.
01.24.11↔	Sonstige Kraniotomie zur Entleerung eines epiduralen Hämatoms	01.31.10↔	Inzision an den Hirnhäuten zur Entleerung eines subduralen Hämatoms (Hygroms)
01.24.12↔	Sonstige Kraniotomie zur Entleerung eines epiduralen Eempyems	01.31.11↔	Inzision an den Hirnhäuten zur Entleerung eines subduralen Eempyems
01.24.13↔	Sonstige Kraniotomie, Einlegen von alloplastischem Material oder Medikamententrägers in den Schädelknochen oder Epiduralraum	01.31.20↔	Inzision an den Hirnhäuten zur Drainage von subduraler und subarachnoidaler Flüssigkeit
01.24.14↔	Sonstige Kraniotomie, Entfernung von alloplastischem Material oder Medikamententrägers aus Schädelknochen oder Epiduralraum	01.31.99↔	Inzision an den Hirnhäuten, sonstige
01.24.15↔	Sonstige Kraniotomie, Entfernung eines Fremdkörpers aus Schädelknochen oder Epiduralraum	01.39.00↔	Sonstige Inzision am Gehirn, n.n.bez.
01.24.16↔	Sonstige Kraniotomie, sonstige Drainage epiduraler Flüssigkeit oder aus sonstigen Gründen	01.39.10↔	Sonstige Inzision am Gehirn zur Entleerung eines intrazerebralen Hämatoms
01.24.20↔	Kraniotomie der Kalotte als Zugang, n.n.bez.	01.39.11↔	Sonstige Inzision am Gehirn zur Entleerung eines intrazerebralen Abszesses
01.24.21↔	Bohrlochtrepanation der Kalotte als Zugang	01.39.19↔	Sonstige Inzision am Gehirn, Entleerung von sonstiger intrazerebraler Flüssigkeit
01.24.22↔	Stereotaktisch geführte Schädelöffnung über die Kalotte als Zugang	01.39.20↔	Sonstige Inzision am Gehirn, Stereotaktische Entleerung eines intrakraniellen Hämatoms
01.24.29↔	Kraniotomie der Kalotte als Zugang, sonstige	01.39.21↔	Sonstige Inzision am Gehirn, Stereotaktische Entleerung eines intrakraniellen Abszesses
01.24.30↔	Zugang zur Schädelbasis, n.n.bez.	01.39.29↔	Sonstige Inzision am Gehirn, Stereotaktische Entleerung sonstiger intrakranieller Flüssigkeit
01.24.31↔	Zugang zur Schädelbasis, transoral	01.39.30↔	Sonstige Inzision am Gehirn, Entfernung eines intrazerebralen Fremdkörpers
01.24.32↔	Zugang zur Schädelbasis, transoral mit Spaltung des weichen Gaumens	01.39.40↔	Anlegen einer externen Drainage am Liquorsystem (z.B. ventrikulär, zisternal, subdural)
01.24.33↔	Zugang zur Schädelbasis, transoral mit Spaltung des weichen sowie harten Gaumens	01.39.41↔	Anlegen eines Reservoirs am Liquorsystem (z.B. ventrikulär, zisternal, subdural)
01.24.34↔	Zugang zur Schädelbasis, transsphenoidal	01.39.42↔	Entfernen eines Reservoirs am Liquorsystem (z.B. ventrikulär, zisternal, subdural)
01.24.35↔	Zugang zur Schädelbasis, transethmoidal	01.39.50↔	Entfernung eines intrakraniellen Implantats
01.24.36↔	Zugang zur Schädelbasis, transmastoidal	01.39.99↔	Sonstige Inzision am Gehirn, sonstige
01.24.37↔	Zugang zur Schädelbasis, translabyrinthär	01.41↔	Operationen am Thalamus
01.24.38↔	Zugang zur Schädelbasis, transpyramidal	01.42↔	Operationen am Globus pallidum
01.24.39↔	Zugang zur Schädelbasis, sonstige	01.51.00↔	Exzision von Läsion oder Gewebe an den Hirnhäuten, n.n.bez.
01.24.3a↔	Zugang zur Schädelbasis, transkondylär	01.51.10↔	Exzision von Tumorgewebe an den Hirnhäuten mit Präparation von infiltriertem Nachbarergewebe
01.24.3b↔	Zugang zur Schädelbasis, transorbital	01.51.99↔	Exzision von Läsion oder Gewebe an den Hirnhäuten, sonstige
01.24.3c↔	Zugang zur Schädelbasis, mit Le-Fort-I-Osteotomie	01.52.00↔	Hemisphärektomie, n.n.bez.
01.24.3d↔	Zugang zur Schädelbasis, transnasal-transcribiform	01.52.10↔	Hemisphärektomie, hirneigenes intrazerebrales Tumorgewebe
01.24.3e↔	Zugang zur Schädelbasis, transnasal-transclival		
01.24.3f↔	Zugang zur Schädelbasis, transoral-transclival		
01.24.3g↔	Zugang zur Schädelbasis, transnasal-transpterygoidal		
01.24.99↔	Sonstige Kraniotomie, sonstige		
01.25.00↔	Sonstige Kraniektomie, n.n.bez.		
01.25.10↔	Sonstige Kraniektomie mit Dekompression		
01.25.11↔	Sonstige Kraniektomie zur Entleerung eines epiduralen Hämatoms		
01.25.12↔	Sonstige Kraniektomie zur Entleerung eines epiduralen Eempyems		
01.25.13↔	Sonstige Kraniektomie zur Entfernung eines Fremdkörpers aus Schädelknochen oder Epiduralraum		

01.52.11↔	Hemisphärektomie, nicht hirneigenes intrazerebrales Tumorgewebe	02.13↔	Ligatur eines Gefässes der Hirnhäute
01.52.99↔	Hemisphärektomie, sonstige	02.14↔	Exzision am Plexus chorioideus
01.53.00↔	Lobektomie am Gehirn, n.n.bez.	02.2↔	Ventrikulostomie
01.53.10↔	Lobektomie am Gehirn, hirneigenes intrazerebrales Tumorgewebe	02.31↔	Ventrikelshunt zu Strukturen in Kopf und Hals
01.53.11↔	Lobektomie am Gehirn, nicht hirneigenes intrazerebrales Tumorgewebe	02.32↔	Ventrikelshunt zum Kreislaufsystem
01.53.99↔	Lobektomie am Gehirn, sonstige	02.33↔	Ventrikelshunt zur Thoraxhöhle
01.59.00↔	Sonstige Exzision oder Destruktion von Läsion oder Gewebe am Gehirn, n.n.bez.	02.34↔	Ventrikelshunt zu Bauchhöhle und Bauchorganen
01.59.10↔	Sonstige Exzision von hirneigenem intrazerebralem Tumorgewebe am Gehirn	02.35↔	Ventrikelshunt zum Harnwegssystem
01.59.11↔	Sonstige Exzision von nicht hirneigenem intrazerebralem Tumorgewebe am Gehirn	02.39↔	Sonstige Operationen zum Einrichten einer Ventrikeldrainage
01.59.12↔	Sonstige Exzision von Läsion oder Gewebe am Gehirn, Débridement einer Kontusion am Gehirn	02.41.00↔	Spülung und Exploration eines Ventrikelshunts, n.n.bez.
01.59.19↔	Sonstige Exzision von Läsion oder Gewebe am Gehirn, sonstige	02.41.10↔	Spülung und Exploration eines Ventrikelshunts, zentraler Teil
01.59.20↔	Sonstige Destruktion von hirneigenem intrazerebralem Tumorgewebe am Gehirn	02.41.20↔	Spülung und Exploration eines Ventrikelshunts, peripherer Teil
01.59.21↔	Sonstige Destruktion von nicht hirneigenem intrazerebralem Tumorgewebe am Gehirn	02.41.99↔	Spülung und Exploration eines Ventrikelshunts, sonstige
01.59.29↔	Sonstige Destruktion von Läsion oder Gewebe am Gehirn, sonstige	02.42.00↔	Ersetzen eines Ventrikelshunts, n.n.bez.
01.59.99↔	Sonstige Exzision oder Destruktion von Läsion oder Gewebe am Gehirn, sonstige	02.42.10↔	Ersetzen eines Ventrikelshunts, zentraler Teil
01.6x.10↔	Exzision und Destruktion von Tumorgewebe an der Schädelbasis	02.42.20↔	Ersetzen eines Ventrikelshunts, peripherer Teil
01.6x.11↔	Exzision und Destruktion von Tumorgewebe an der Kalotte	02.42.99↔	Ersetzen eines Ventrikelshunts, sonstige
01.6x.20↔	Exzision und Destruktion vom sonstigem erkrankten Gewebe an der Schädelbasis	02.43↔	Entfernen eines Ventrikelshunts
01.6x.21↔	Exzision und Destruktion von sonstigem erkrankten Gewebe an der Kalotte	02.91↔	Lösung von kortikalen Adhäsionen
01.6x.22↔	Exzision und Destruktion von sonstigem erkrankten Gewebe an der Kalotte mit Hirnhäuten	02.92↔	Plastische Rekonstruktion am Gehirn
02.01↔	Eröffnen einer Schädelnaht	02.93.00↔	Implantation oder Ersetzen der Elektrode(n) eines intrakraniellen Neurostimulators, n.n.bez.
02.02↔	Elevation von Frakturfragmenten vom Schädel	02.93.10↔	Implantation oder Ersetzen von temporären Mikroelektroden zur monolokulären Ableitung und Stimulation
02.03↔	Plastische Rekonstruktion am Schädel mit Knochenlappen	02.93.11↔	Implantation oder Ersetzen von temporären Mikroelektroden zur multilokulären Ableitung und Stimulation
02.04.00↔	Knochen transplantation an den Schädel, n.n.bez.	02.93.20↔	Implantation oder Ersetzen von permanenten Mikroelektroden zur monolokulären Ableitung und Stimulation
02.04.10↔	Knochen transplantation an den Schädel, Schädeldach	02.93.21↔	Implantation oder Ersetzen von permanenten Mikroelektroden zur multilokulären Ableitung und Stimulation
02.04.99↔	Knochen transplantation an den Schädel, sonstige	02.93.99↔	Implantation oder Ersetzen der Elektrode(n) eines intrakraniellen Neurostimulators, sonstige
02.05.00↔	Einsetzen einer Schädelknochenplatte, n.n.bez.	02.99.10↔	Stereotaktische Eingriffe am Liquorsystem
02.05.10↔	Einsetzen eines CAD-Implantats an Hirnschädel ohne Beteiligung des Gesichtsschädels, einfacher Defekt	02.99.11↔	Stereotaktische Implantation und Explantation von radioaktivem Material als selbständiger Eingriff
02.05.11↔	Einsetzen eines CAD-Implantats an Hirnschädel ohne Beteiligung des Gesichtsschädels, grosser oder komplexer Defekt	02.99.12↔	Stereotaktische Implantation von Gewebe an Schädel, Gehirn und Hirnhäuten
02.05.20↔	Einsetzen eines CAD-Implantats an Hirnschädel mit Beteiligung von Orbita, Temporalregion oder frontalem Sinus, bis zu 2 Regionen	02.99.13↔	Stereotaktische Instillation von Medikamenten als selbständiger Eingriff
02.05.30↔	Einsetzen eines CAD-Implantats an Hirnschädel mit Beteiligung multipler Regionen des Gesichtsschädels, ab 3 Regionen	02.99.14↔	Stereotaktische Implantation, Revision oder Wechsel von intrazerebralen Kathetern zur intraventrikulären Infusion
02.05.41↔	Wiedereinsetzen einer autologen Schädelknochenplatte	02.99.20↔	Umwandlung eines Liquorshunts (oder Hirnwasserableitung) in eine Mehrfachableitung
02.05.99↔	Einsetzen einer Schädelknochenplatte, sonstige	02.99.29↔	Sonstige Revision und Entfernung von Liquorableitungen
02.06.00↔	Sonstige Osteoplastik am Schädel, n.n.bez.	02.99.30↔	Implantation oder Wechsel einer intrakraniellen Messsonde
02.06.10↔	Frontoorbitale Kranioplastik zur Verlagerung	02.99.31↔	Revision ohne Ersatz einer intrakraniellen Messsonde
02.06.20↔	Rekonstruktion des Hirnschädels ohne Beteiligung des Gesichtsschädels, mit einfachem Implantat (Knochenzement, alloplastisches Material)	02.99.40↔	Implantation oder Wechsel einer Neuroprothese
02.06.30↔	Rekonstruktion von Hirn- und Gesichtsschädel, mit einfachem Implantat (Knochenzement, alloplastisches Material)	02.99.41↔	Revision ohne Ersatz einer Neuroprothese
02.06.99↔	Sonstige Osteoplastik am Schädel (Kranioplastik), sonstige	02.99.50↔	Implantation und Entfernung eines Katheter-Ballon-Systems zur intrazerebralen Brachytherapie
02.07↔	Entfernen einer Schädelknochenplatte	02.99.70↔	Revision ohne Ersatz der Elektroden eines intrakraniellen Neurostimulators, n.n.bez.
02.11↔	Einfache Naht an der Dura mater des Gehirns	02.99.71↔	Revision ohne Ersatz der Elektroden eines intrakraniellen Neurostimulators, stereotaktisch, permanentes Einzelelektrodensystem zur Dauerstimulation
02.12.00↔	Sonstige Rekonstruktion an den Hirnhäuten, n.n.bez.	02.99.72↔	Revision ohne Ersatz der Elektroden eines intrakraniellen Neurostimulators, stereotaktisch, permanentes Mehrelektrodensystem zur Dauerstimulation
02.12.10↔	Sonstige Rekonstruktion an den Hirnhäuten ohne Kranioplastik	02.99.79↔	Revision ohne Ersatz der Elektroden eines intrakraniellen Neurostimulators, sonstige
02.12.20↔	Sonstige Rekonstruktion an den Hirnhäuten mit Kranioplastik	02.99.90↔	Sonstige stereotaktische Operationen an Schädel, Gehirn und Hirnhäuten
02.12.21↔	Sonstige Duraplastik mit Kranioplastik an der Konvexität	04.01.00↔	Exzision eines Akustikusneurinoms, n.n.bez.
02.12.22↔	Sonstige Duraplastik mit Kranioplastik am kraniozervikalen Übergang	04.01.10↔	Exzision eines Akustikusneurinoms durch Kraniotomie
02.12.31↔	Duraplastik an der Frontobasis mit gestieltem Lappen	04.01.11↔	Exzision eines Akustikusneurinoms, Translabrynthärer Zugang
02.12.99↔	Sonstige Rekonstruktion an den Hirnhäuten, sonstige	04.01.99↔	Exzision eines Akustikusneurinoms, sonstige
		04.76↔	Plastische Rekonstruktion einer alten traumatischen Verletzung an kranialen und peripheren Nerven
		04.79.10↔	Transplantation und Transposition eines extrakraniellen Hirnnerven mit epineuraler Naht
		04.79.11↔	Transplantation und Transposition des Plexus brachialis mit epineuraler Naht

04.79.12↔	Transplantation und Transposition von Nerven der Schulter mit epineuraler Naht	25.2x.22↔	Partielle Glossektomie, transmandibulärer Zugang, Rekonstruktion mit lokaler Schleimhaut
04.79.13↔	Transplantation und Transposition eines Nerven des Armes und der Hand mit epineuraler Naht	25.2x.23↔	Partielle Glossektomie, transmandibulärer Zugang, Rekonstruktion mit myokutanem Lappen
04.79.14↔	Transplantation und Transposition von Nerven des Rumpfes und der unteren Extremität mit epineuraler Naht	25.2x.24↔	Partielle Glossektomie, transmandibulärer Zugang, Rekonstruktion mit freiem mikrovaskulär-anastomosierten Transplantat
04.79.19↔	Transplantation und Transposition eines sonstigen Nervens mit epineuraler Naht	25.2x.29↔	Partielle Glossektomie, transmandibulärer Zugang, mit sonstiger Rekonstruktion
04.79.20↔	Transplantation und Transposition eines Nerven mit interfazikulärer Naht	25.2x.30↔	Pelviglossektomie, transoraler Zugang, n.n.bez.
04.79.21↔	Transplantation und Transposition eines extrakraniellen Hirnnerven mit interfazikulärer Naht	25.2x.31↔	Pelviglossektomie, transoraler Zugang, ohne Rekonstruktion
04.79.22↔	Transplantation und Transposition des Plexus brachialis mit interfazikulärer Naht	25.2x.32↔	Pelviglossektomie, transoraler Zugang, Rekonstruktion mit lokaler Schleimhaut
04.79.23↔	Transplantation und Transposition von Nerven der Schulter mit interfazikulärer Naht	25.2x.33↔	Pelviglossektomie, transoraler Zugang, Rekonstruktion mit myokutanem Lappen
04.79.24↔	Transplantation und Transposition eines Nerven des Armes und der Hand mit interfazikulärer Naht	25.2x.34↔	Pelviglossektomie, transoraler Zugang, Rekonstruktion mit freiem mikrovaskulär-anastomosierten Transplantat
04.79.25↔	Transplantation und Transposition von Nerven des Rumpfes und der unteren Extremität mit interfazikulärer Naht	25.2x.39↔	Pelviglossektomie, transoraler Zugang, mit sonstiger Rekonstruktion
04.79.29↔	Transplantation und Transposition eines sonstigen Nerven mit interfazikulärer Naht	25.2x.40↔	Pelviglossektomie, transmandibulärer Zugang, n.n.bez.
04.79.99↔	Sonstige Neuroplastik, sonstige	25.2x.41↔	Pelviglossektomie, transmandibulärer Zugang, ohne Rekonstruktion
07.62↔	Partielle Exzision an der Hypophyse, transsphenoidaler Zugang	25.2x.42↔	Pelviglossektomie, transmandibulärer Zugang, Rekonstruktion mit lokaler Schleimhaut
07.65↔	Totale Exzision der Hypophyse, transsphenoidaler Zugang	25.2x.43↔	Pelviglossektomie, transmandibulärer Zugang, Rekonstruktion mit myokutanem Lappen
16.51.00↔	Exenteration der Orbita mit Entfernen benachbarter Strukturen, n.n.bez.	25.2x.44↔	Pelviglossektomie, transmandibulärer Zugang, Rekonstruktion mit freiem mikrovaskulär-anastomosierten Transplantat
16.51.10↔	Exenteration der Orbita mit Entfernen benachbarter Strukturen, mit Erhalt der Lidhaut	25.2x.49↔	Pelviglossektomie, transmandibulärer Zugang, mit sonstiger Rekonstruktion
16.51.11↔	Exenteration der Orbita mit Entfernen benachbarter Strukturen, ohne Erhalt der Lidhaut	25.2x.50↔	Pelviglossomandibulektomie, n.n.bez.
16.51.99↔	Sonstige Exenteration der Orbita mit Entfernen benachbarter Strukturen	25.2x.51↔	Pelviglossomandibulektomie, ohne Rekonstruktion
16.52.00↔	Exenteration der Orbita mit therapeutischem Entfernen von Orbitaknochen, n.n.bez.	25.2x.52↔	Pelviglossomandibulektomie, Rekonstruktion mit lokaler Schleimhaut
16.52.10↔	Exenteration der Orbita mit therapeutischem Entfernen von Orbitaknochen, mit Erhalt der Lidhaut	25.2x.53↔	Pelviglossomandibulektomie, Rekonstruktion mit myokutanem Lappen
16.52.11↔	Exenteration der Orbita mit therapeutischem Entfernen von Orbitaknochen, ohne Erhalt der Lidhaut	25.2x.54↔	Pelviglossomandibulektomie, Rekonstruktion mit freiem mikrovaskulär-anastomosierten Transplantat
16.52.99↔	Sonstige Exenteration der Orbita mit therapeutischem Entfernen von Orbitaknochen	25.2x.59↔	Pelviglossomandibulektomie, mit sonstiger Rekonstruktion
16.59.00↔	Sonstige Exenteration der Orbita, n.n.bez.	25.3x.00↔	Vollständige Glossektomie, n.n.bez.
16.59.10↔	Sonstige Exenteration der Orbita, mit Erhalt der Lidhaut	25.3x.09↔	Vollständige Glossektomie, sonstige
16.59.11↔	Sonstige Exenteration der Orbita, ohne Erhalt der Lidhaut	25.3x.10↔	Vollständige Glossektomie, transoraler Zugang, n.n.bez.
16.59.99↔	Sonstige Exenteration der Orbita, sonstige	25.3x.11↔	Vollständige Glossektomie, transoraler Zugang, ohne Rekonstruktion
21.72↔	Offene Reposition einer Nasenfraktur	25.3x.12↔	Vollständige Glossektomie, transoraler Zugang, Rekonstruktion mit lokaler Schleimhaut
22.79.00↔	Rekonstruktion einer Nasennebenhöhle, n.n.bez.	25.3x.13↔	Vollständige Glossektomie, transoraler Zugang, Rekonstruktion mit myokutanem Lappen
22.79.10↔	Rekonstruktion des Stirnbeins	25.3x.14↔	Vollständige Glossektomie, transoraler Zugang, Rekonstruktion mit freiem mikrovaskulär-anastomosierten Transplantat
22.79.11↔	Rekonstruktion oder Kranialisierung einer Stirnhöhlenwand	25.3x.19↔	Vollständige Glossektomie, transoraler Zugang, mit sonstiger Rekonstruktion
22.79.19↔	Sonstige Rekonstruktion einer Nasennebenhöhle	25.3x.20↔	Vollständige Glossektomie, transmandibulärer Zugang, n.n.bez.
24.99.00↔	Sonstige zahnärztliche Operationen, n.n.bez.	25.3x.21↔	Vollständige Glossektomie, transmandibulärer Zugang, ohne Rekonstruktion
24.99.10↔	Freilegung eines enossalen Implantats mit Aufsetzen einer Distanzhülse	25.3x.22↔	Vollständige Glossektomie, transmandibulärer Zugang, Rekonstruktion mit lokaler Schleimhaut
24.99.11↔	Stabilisierung eines Zahnes	25.3x.23↔	Vollständige Glossektomie, transmandibulärer Zugang, Rekonstruktion mit myokutanem Lappen
24.99.20↔	Kieferaufbau durch Anwendung eines enoralen Distraktors	25.3x.24↔	Vollständige Glossektomie, transmandibulärer Zugang, Rekonstruktion mit freiem mikrovaskulär-anastomosierten Transplantat
24.99.99↔	Sonstige zahnärztliche Operation, sonstige	25.3x.29↔	Vollständige Glossektomie, transmandibulärer Zugang, mit sonstiger Rekonstruktion
25.2x.00↔	Partielle Glossektomie, n.n.bez.	25.3x.30↔	Vollständige Pelviglossektomie, transoraler Zugang, n.n.bez.
25.2x.09↔	Partielle Glossektomie, sonstige	25.3x.31↔	Vollständige Pelviglossektomie, transoraler Zugang, ohne Rekonstruktion
25.2x.10↔	Partielle Glossektomie, transoraler Zugang, n.n.bez.	25.3x.32↔	Vollständige Pelviglossektomie, transoraler Zugang, Rekonstruktion mit lokaler Schleimhaut
25.2x.11↔	Partielle Glossektomie, transoraler Zugang, ohne Rekonstruktion	25.3x.33↔	Vollständige Pelviglossektomie, transoraler Zugang, Rekonstruktion mit myokutanem Lappen
25.2x.12↔	Partielle Glossektomie, transoraler Zugang, Rekonstruktion mit lokaler Schleimhaut		
25.2x.13↔	Partielle Glossektomie, transoraler Zugang, Rekonstruktion mit myokutanem Lappen		
25.2x.14↔	Partielle Glossektomie, transoraler Zugang, Rekonstruktion mit freiem mikrovaskulär-anastomosierten Transplantat		
25.2x.19↔	Partielle Glossektomie, transoraler Zugang, mit sonstiger Rekonstruktion		
25.2x.20↔	Partielle Glossektomie, transmandibulärer Zugang, n.n.bez.		
25.2x.21↔	Partielle Glossektomie, transmandibulärer Zugang, ohne Rekonstruktion		

25.3x.34↔	Vollständige Pelviglossektomie, transoraler Zugang, Rekonstruktion mit freiem mikrovaskulär-anastomosierten Transplantat	25.4x.49↔	Radikale Pelviglossektomie, transmandibulärer Zugang, mit sonstiger Rekonstruktion
25.3x.39↔	Vollständige Pelviglossektomie, transoraler Zugang, mit sonstiger Rekonstruktion	25.4x.50↔	Radikale Pelviglossomandibulektomie, n.n.bez.
25.3x.40↔	Vollständige Pelviglossektomie, transmandibulärer Zugang, n.n.bez.	25.4x.51↔	Radikale Pelviglossomandibulektomie, ohne Rekonstruktion
25.3x.41↔	Vollständige Pelviglossektomie, transmandibulärer Zugang, ohne Rekonstruktion	25.4x.52↔	Radikale Pelviglossomandibulektomie, Rekonstruktion mit lokaler Schleimhaut
25.3x.42↔	Vollständige Pelviglossektomie, transmandibulärer Zugang, Rekonstruktion mit lokaler Schleimhaut	25.4x.53↔	Radikale Pelviglossomandibulektomie, Rekonstruktion mit myokutanem Lappen
25.3x.43↔	Vollständige Pelviglossektomie, transmandibulärer Zugang, Rekonstruktion mit myokutanem Lappen	25.4x.54↔	Radikale Pelviglossomandibulektomie, Rekonstruktion mit freiem mikrovaskulär-anastomosierten Transplantat
25.3x.44↔	Vollständige Pelviglossektomie, transmandibulärer Zugang, Rekonstruktion mit freiem mikrovaskulär-anastomosierten Transplantat	25.4x.59↔	Radikale Pelviglossomandibulektomie, mit sonstiger Rekonstruktion
25.3x.49↔	Vollständige Pelviglossektomie, transmandibulärer Zugang, mit sonstiger Rekonstruktion	25.4x.99↔	Radikale Glossektomie, sonstige
25.3x.50↔	Vollständige Pelviglossomandibulektomie, n.n.bez.	27.32.00↔	Ausgedehnte Exzision oder Destruktion von Läsion oder Gewebe am knöchernen Gaumen, n.n.bez.
25.3x.51↔	Vollständige Pelviglossomandibulektomie, ohne Rekonstruktion	27.32.10↔	Totale transorale Exstirpation von Läsion oder Gewebe am knöchernen Gaumen
25.3x.52↔	Vollständige Pelviglossomandibulektomie, Rekonstruktion mit lokaler Schleimhaut	27.32.11↔	Radikale transmandibuläre Exzision [En-bloc-Resektion] von Läsion oder Gewebe am knöchernen Gaumen
25.3x.53↔	Vollständige Pelviglossomandibulektomie, Rekonstruktion mit myokutanem Lappen	27.32.12↔	Radikale transfaziale Exzision [En-bloc-Resektion] von Läsion oder Gewebe am knöchernen Gaumen
25.3x.54↔	Vollständige Pelviglossomandibulektomie, Rekonstruktion mit freiem mikrovaskulär-anastomosierten Transplantat	27.32.99↔	Ausgedehnte Exzision oder Destruktion von Läsion oder Gewebe am knöchernen Gaumen, sonstige
25.3x.59↔	Vollständige Pelviglossomandibulektomie, mit sonstiger Rekonstruktion	27.57.10↔	Anbringen eines freien mikrovaskulär-anastomosierten Transplantats an Lippe und Mund
25.4x.00↔	Radikale Glossektomie, n.n.bez.	27.57.11↔	Anbringen eines gestielten Fernlappens an Lippe und Mund
25.4x.10↔	Radikale Glossektomie, transoraler Zugang, n.n.bez.	27.57.99↔	Anbringen eines gestielten oder freien Lappens an Lippe und Mund, sonstige
25.4x.11↔	Radikale Glossektomie, transoraler Zugang, ohne Rekonstruktion	27.58↔	Revision eines gestielten oder freien Lappens oder freien Hauttransplantates an Lippe und Mund
25.4x.12↔	Radikale Glossektomie, transoraler Zugang, Rekonstruktion mit lokaler Schleimhaut	27.59.20↔	Kleinflächige Weichteildeckung durch kultivierte Keratinozyten an der Lippe
25.4x.13↔	Radikale Glossektomie, transoraler Zugang, Rekonstruktion mit myokutanem Lappen	27.59.21↔	Grossflächige Weichteildeckung durch kultivierte Keratinozyten an der Lippe
25.4x.14↔	Radikale Glossektomie, transoraler Zugang, Rekonstruktion mit freiem mikrovaskulär-anastomosierten Transplantat	27.59.30↔	Kleinflächige temporäre Weichteildeckung durch Kombination mehrerer Verfahren an der Lippe
25.4x.19↔	Radikale Glossektomie, transoraler Zugang, mit sonstiger Rekonstruktion	27.59.31↔	Grossflächige temporäre Weichteildeckung durch Kombination mehrerer Verfahren an der Lippe
25.4x.20↔	Radikale Glossektomie, transmandibulärer Zugang, n.n.bez.	27.59.40↔	Sonstige plastische Rekonstruktion an Lippe und Mund mit freiem mikrovaskulär-anastomosierten Transplantat
25.4x.21↔	Radikale Glossektomie, transmandibulärer Zugang, ohne Rekonstruktion	27.59.41↔	Sonstige plastische Rekonstruktion an Lippe und Mund mit gestieltem Fernlappen
25.4x.22↔	Radikale Glossektomie, transmandibulärer Zugang, Rekonstruktion mit lokaler Schleimhaut	27.59.60↔	Einsetzen eines Gewebeexpanders an der Lippe
25.4x.23↔	Radikale Glossektomie, transmandibulärer Zugang, Rekonstruktion mit myokutanem Lappen	27.59.99↔	Sonstige plastische Rekonstruktion an Lippe und Mund, sonstige
25.4x.24↔	Radikale Glossektomie, transmandibulärer Zugang, Rekonstruktion mit freiem mikrovaskulär-anastomosierten Transplantat	29.33.00↔	(Partielle) Pharyngektomie, n.n.bez.
25.4x.29↔	Radikale Glossektomie, transmandibulärer Zugang, mit sonstiger Rekonstruktion	29.33.10↔	Partielle Pharyngektomie, ohne Rekonstruktion
25.4x.30↔	Radikale Pelviglossektomie, transoraler Zugang, n.n.bez.	29.33.11↔	Partielle Pharyngektomie, Rekonstruktion mit gestieltem regionalen oder Fernlappen
25.4x.31↔	Radikale Pelviglossektomie, transoraler Zugang, ohne Rekonstruktion	29.33.12↔	Partielle Pharyngektomie, Rekonstruktion mit freiem mikrovaskulär-anastomosierten Transplantat
25.4x.32↔	Radikale Pelviglossektomie, transoraler Zugang, Rekonstruktion mit lokaler Schleimhaut	29.33.20↔	Totale Pharyngektomie, Rekonstruktion mit gestieltem regionalen oder Fernlappen
25.4x.33↔	Radikale Pelviglossektomie, transoraler Zugang, Rekonstruktion mit myokutanem Lappen	29.33.21↔	Totale Pharyngektomie, Rekonstruktion mit freiem mikrovaskulär-anastomosierten Transplantat, freiem Darmtransplantat oder Magenhochzug
25.4x.34↔	Radikale Pelviglossektomie, transoraler Zugang, Rekonstruktion mit freiem mikrovaskulär-anastomosierten Transplantat	29.33.99↔	(Partielle) Pharyngektomie, sonstige
25.4x.39↔	Radikale Pelviglossektomie, transoraler Zugang, mit sonstiger Rekonstruktion	29.4x.10↔	Plastische Rekonstruktion am Pharynx, mit lokaler Schleimhaut oder freiem Hautlappen
25.4x.40↔	Radikale Pelviglossektomie, transmandibulärer Zugang, n.n.bez.	29.4x.11↔	Plastische Rekonstruktion am Pharynx, mit gestieltem myokutanen Lappen
25.4x.41↔	Radikale Pelviglossektomie, transmandibulärer Zugang, ohne Rekonstruktion	29.4x.12↔	Plastische Rekonstruktion am Pharynx, mit mikrovaskulär anastomosiertem Transplantat, Darmtransplantat oder Magenhochzug
25.4x.42↔	Radikale Pelviglossektomie, transmandibulärer Zugang, Rekonstruktion mit lokaler Schleimhaut	29.4x.99↔	Plastische Rekonstruktion am Pharynx, sonstige
25.4x.43↔	Radikale Pelviglossektomie, transmandibulärer Zugang, Rekonstruktion mit myokutanem Lappen	30.1x.00↔	Hemilaryngektomie, n.n.bez.
25.4x.44↔	Radikale Pelviglossektomie, transmandibulärer Zugang, Rekonstruktion mit freiem mikrovaskulär-anastomosierten Transplantat	30.1x.10↔	Hemilaryngektomie, supraglottisch horizontal
		30.1x.11↔	Hemilaryngektomie, supraglottisch mit Zungengrundresektion
		30.1x.99↔	Hemilaryngektomie, sonstige
		30.29.00↔	Sonstige partielle Laryngektomie, n.n.bez.
		30.29.10↔	Cricohyoidoepiglottopexy (CHEP)
		30.29.11↔	Cricohyoidopexy (CHP)

30.29.20↔	Partielle Larynx-Pharynx-Resektion	31.69.41↔	Plastische Rekonstruktion des Larynx
30.29.21↔	Partielle Laryngektomie frontale (Huet)	31.69.42↔	Plastische Rekonstruktion einer Stimmrinne
30.29.22↔	Partielle Laryngektomie frontolaterale (Leroux-Robert)	31.69.99↔	Sonstige plastische Rekonstruktion am Larynx, sonstige
30.29.30↔	Arytenoidektomie	38.01↔	Inzision von intrakraniellen Gefässen
30.29.99↔	Sonstige partielle Laryngektomie, sonstige	38.31↔	Resektion von intrakraniellen Gefässen mit Anastomose
30.3x.00↔	Vollständige Laryngektomie, n.n.bez.	38.61↔	Sonstige Exzision von intrakraniellen Gefässen
30.3x.10↔	Vollständige Laryngektomie, ohne Rekonstruktion	38.81↔	Sonstiger chirurgischer Verschluss von intrakraniellen Gefässen
30.3x.11↔	Vollständige Laryngektomie, Rekonstruktion mit lokaler Schleimhaut	40.40↔	Neck dissection, n.n.bez.
30.3x.12↔	Vollständige Laryngektomie, Rekonstruktion mit nicht vaskularisiertem Transplantat	40.41.00↔	Radikale Neck dissection, n.n.bez.
30.3x.13↔	Vollständige Laryngektomie, Rekonstruktion mit gestieltem regionalen Lappen	40.41.10↔	Selektive (funktionelle) Neck dissection, supraomohyoid (Region I-III)
30.3x.14↔	Vollständige Laryngektomie, Rekonstruktion mit gestieltem Fernlappen	40.41.11↔	Selektive (funktionelle) Neck dissection, lateral (Region II-IV)
30.3x.15↔	Vollständige Laryngektomie, Rekonstruktion mit freiem mikrovaskulär-anastomosierten Transplantat	40.41.12↔	Selektive (funktionelle) Neck dissection, anterolateral (Region I-IV)
30.3x.16↔	Vollständige Laryngektomie, Rekonstruktion mit freiem Darmtransplantat	40.41.13↔	Selektive (funktionelle) Neck dissection, posterolateral (Region II-V)
30.3x.17↔	Vollständige Laryngektomie, Rekonstruktion mit Magenhochzug	40.41.14↔	Selektive (funktionelle) Neck dissection, central (Region VI)
30.3x.19↔	Vollständige Laryngektomie, sonstige Rekonstruktion	40.41.20↔	Radikale Neck dissection (inkl. modifiziert)
30.3x.99↔	Vollständige Laryngektomie, sonstige	40.41.21↔	Erweiterte radikale Neck dissection
30.4x.00↔	Radikale Laryngektomie, n.n.bez.	40.41.99↔	Radikale Neck dissection, sonstige
30.4x.10↔	Radikale Laryngektomie, mit Pharyngektomie, ohne Rekonstruktion	42.42.00↔	Totale Ösophagektomie, n.n.bez.
30.4x.11↔	Radikale Laryngektomie, mit Pharyngektomie, Rekonstruktion mit lokaler Schleimhaut	42.42.10↔	Totale Ösophagektomie, ohne Wiederherstellung der Kontinuität
30.4x.12↔	Radikale Laryngektomie, mit Pharyngektomie, Rekonstruktion mit nicht vaskularisiertem Transplantat	42.42.20↔	Totale Ösophagektomie, mit Wiederherstellung der Kontinuität, transmediastinal
30.4x.13↔	Radikale Laryngektomie, mit Pharyngektomie, Rekonstruktion mit gestieltem regionalen Lappen	42.42.21↔	Totale Ösophagektomie, mit Wiederherstellung der Kontinuität, thorakoabdominal
30.4x.14↔	Radikale Laryngektomie, mit Pharyngektomie, Rekonstruktion mit gestieltem Lappen	42.42.29↔	Totale Ösophagektomie, mit Wiederherstellung der Kontinuität, sonstiger Zugang
30.4x.15↔	Radikale Laryngektomie, mit Pharyngektomie, Rekonstruktion mit freiem mikrovaskulär-anastomosierten Transplantat	42.42.99↔	Totale Ösophagektomie, sonstige
30.4x.16↔	Radikale Laryngektomie, mit Pharyngektomie, Rekonstruktion mit freiem Darmtransplantat	76.01↔	Sequestrektomie an Gesichtsschädelknochen
30.4x.17↔	Radikale Laryngektomie, mit Pharyngektomie, Rekonstruktion mit Magenhochzug	76.09.10↔	Reosteotomie nach Frakturposition
30.4x.19↔	Radikale Laryngektomie, mit Pharyngektomie, sonstige Rekonstruktion	76.2x.00↔	Lokale Exzision oder Destruktion einer Läsion an Gesichtsschädelknochen, n.n.bez.
30.4x.20↔	Radikale Laryngektomie, mit Pharyngektomie und Schilddrüsenresektion, ohne Rekonstruktion	76.2x.10↔	Dekortikation eines Gesichtsschädelknochens
30.4x.21↔	Radikale Laryngektomie, mit Pharyngektomie und Schilddrüsenresektion, Rekonstruktion mit lokaler Schleimhaut	76.2x.11↔	Exzision von periostalem Gewebe an Gesichtsschädelknochen
30.4x.22↔	Radikale Laryngektomie, mit Pharyngektomie und Schilddrüsenresektion, Rekonstruktion mit nicht vaskularisiertem Transplantat	76.2x.12↔	Abtragung (modellierende Osteotomie) an Gesichtsschädelknochen
30.4x.23↔	Radikale Laryngektomie, mit Pharyngektomie und Schilddrüsenresektion, Rekonstruktion mit gestieltem regionalen Lappen	76.2x.20↔	Destruktion einer Läsion an Gesichtsschädelknochen
30.4x.24↔	Radikale Laryngektomie, mit Pharyngektomie und Schilddrüsenresektion, Rekonstruktion mit gestieltem Lappen	76.2x.99↔	Lokale Exzision oder Destruktion einer Läsion an Gesichtsschädelknochen, sonstige
30.4x.25↔	Radikale Laryngektomie, mit Pharyngektomie und Schilddrüsenresektion, Rekonstruktion mit freiem mikrovaskulär-anastomosierten Transplantat	76.31.00↔	Partielle Mandibulektomie, n.n.bez.
30.4x.26↔	Radikale Laryngektomie, mit Pharyngektomie und Schilddrüsenresektion, Rekonstruktion mit freiem Darmtransplantat	76.31.10↔	Partielle Mandibulektomie ohne Rekonstruktion
30.4x.27↔	Radikale Laryngektomie, mit Pharyngektomie und Schilddrüsenresektion, Rekonstruktion mit Magenhochzug	76.31.20↔	Partielle Mandibulektomie, Rekonstruktion mit mikrovaskulär-anastomosiertem Transplantat
30.4x.29↔	Radikale Laryngektomie, mit Pharyngektomie und Schilddrüsenresektion, sonstige Rekonstruktion	76.31.21↔	Partielle Mandibulektomie, mit Kontinuitätsdurchtrennung und alloplastischer Rekonstruktion
30.4x.99↔	Radikale Laryngektomie, sonstige	76.31.29↔	Partielle Mandibulektomie mit sonstiger Rekonstruktion
31.69.10↔	Laryngoplastik, n.n.bez.	76.31.99↔	Partielle Mandibulektomie, sonstige
31.69.11↔	Medialisierung Laryngoplastik, n.n.bez.	76.39.00↔	Partielle Ostektomie an anderen Gesichtsschädelknochen, n.n.bez.
31.69.12↔	Medialisierung Laryngoplastik, Thyroplastik Typ I	76.39.10↔	Partielle Ostektomie an anderen Gesichtsschädelknochen, Rekonstruktion mit mikrovaskulär-anastomosiertem Transplantat
31.69.14↔	Medialisierung Laryngoplastik, externer Zugang	76.39.11↔	Partielle Ostektomie an anderen Gesichtsschädelknochen, Rekonstruktion von Weich- und Hartgewebe
31.69.20↔	Erweiterungsplastik der Glottis (endolaryngeal)	76.39.19↔	Partielle Ostektomie an anderen Gesichtsschädelknochen, sonstige Rekonstruktion
31.69.30↔	Cricothyroidopexie	76.39.99↔	Partielle Ostektomie an anderen Gesichtsschädelknochen, sonstige
31.69.31↔	Arytenoidopexie	76.41.00↔	Totale Mandibulektomie mit gleichzeitiger Rekonstruktion, n.n.bez.
31.69.40↔	Konstruktion / Revision einer Neoglottis	76.41.10↔	Totale Mandibulektomie mit gleichzeitiger Rekonstruktion, Rekonstruktion mit mikrovaskulär-anastomosiertem Transplantat
		76.41.99↔	Totale Mandibulektomie mit gleichzeitiger Rekonstruktion, sonstige
		76.42↔	Sonstige totale Mandibulektomie
		76.43.00↔	Sonstige Rekonstruktion der Mandibula, n.n.bez.
		76.43.10↔	Sonstige Rekonstruktion der Mandibula mit mikrovaskulär-anastomosiertem Transplantat
		76.43.11↔	Einsetzen eines CAD-Implantats an Mandibula, zur plastischen Rekonstruktion eines einfachen Defekts
		76.43.12↔	Einsetzen eines CAD-Implantats an Mandibula, zur plastischen Rekonstruktion eines grossen oder komplexen Defekts

76.43.99↔	Sonstige Rekonstruktion der Mandibula, sonstige	76.63.99↔	Osteoplastik [Osteotomie] am Corpus mandibulae, sonstige
76.44.00↔	Totale Ostektomie an anderen Gesichtsschädelknochen mit gleichzeitiger Rekonstruktion, n.n.bez.	76.64↔	Sonstige orthognathische Chirurgie an der Mandibula
76.44.10↔	Totale Ostektomie an anderen Gesichtsschädelknochen, Rekonstruktion mit mikrovaskulär-anastomisiertem Transplantat	76.65.00↔	Segmentale Osteoplastik [Osteotomie] der Maxilla, n.n.bez.
76.44.11↔	Totale Ostektomie an anderen Gesichtsschädelknochen, Rekonstruktion mit nicht vaskularisiertem Transplantat	76.65.10↔	Segmentale Osteoplastik [Osteotomie] der Maxilla, ohne Distraction
76.44.19↔	Totale Ostektomie an anderen Gesichtsschädelknochen mit sonstiger Rekonstruktion	76.65.20↔	Osteotomie der Maxilla im frontalen Alveolarkambereich, mit Distraction
76.44.99↔	Totale Ostektomie an anderen Gesichtsschädelknochen mit gleichzeitiger Rekonstruktion, sonstige	76.65.21↔	Osteotomie der Maxilla im seitlichen Alveolarkambereich, mit Distraction
76.45↔	Sonstige totale Ostektomie an anderen Gesichtsschädelknochen	76.65.22↔	Osteotomie der Maxilla im frontalen und seitlichen Alveolarkambereich in mehreren Segmenten, mit Distraction
76.46.00↔	Sonstige Rekonstruktion an anderen Gesichtsschädelknochen, n.n.bez.	76.65.99↔	Segmentale Osteoplastik [Osteotomie] der Maxilla, sonstige
76.46.10↔	Sonstige Rekonstruktion an anderen Gesichtsschädelknochen mit mikrovaskulär-anastomisiertem Transplantat	76.66.00↔	Totale Osteoplastik [Osteotomie] der Maxilla, n.n.bez.
76.46.99↔	Sonstige Rekonstruktion an anderen Gesichtsschädelknochen, sonstige	76.66.10↔	Totale Osteoplastik [Osteotomie] der Maxilla ohne Distraction
76.5x.00↔	Temporomandibuläre Arthroplastik, n.n.bez.	76.66.20↔	Osteotomie der Maxilla in der Le-Fort-I-Ebene in einem Stück mit Distraction
76.5x.10↔	Kondylektomie am Kiefergelenk mit Rekonstruktion	76.66.21↔	Osteotomie der Maxilla in der Le-Fort-I-Ebene in zwei Stücken mit Distraction
76.5x.19↔	Sonstige Kondylektomie am Kiefergelenk	76.66.22↔	Osteotomie der Maxilla in der Le-Fort-I-Ebene in drei oder mehr Stücken mit Distraction
76.5x.20↔	Diskoplastik am Kiefergelenk mit Rekonstruktion	76.66.30↔	Plastische Rekonstruktion und Augmentation der Maxilla durch totale Auflagerungsplastik
76.5x.29↔	Sonstige Diskoplastik am Kiefergelenk	76.66.99↔	Totale Osteoplastik [Osteotomie] der Maxilla, sonstige
76.5x.30↔	Exstirpation des Discus articularis am Kiefergelenk mit Rekonstruktion	76.67↔	Reduktionsgenioplastik
76.5x.39↔	Sonstige Exstirpation des Discus articularis am Kiefergelenk	76.68↔	Augmentationsgenioplastik
76.5x.40↔	Resektion am Tuberculum articulare des Kiefergelenks	76.69.10↔	Osteotomie zur Verlagerung des Mittelgesichts in der Le-Fort-II- oder Le-Fort-III-Ebene ohne Distraction
76.5x.41↔	Plastische Rekonstruktion am Kiefergelenk	76.69.20↔	Osteotomie zur Verlagerung des Mittelgesichts in der Le-Fort-II-Ebene mit Distraction
76.5x.42↔	Gelenkstabilisierung (bewegungseinschränkend) des Kiefergelenks	76.69.21↔	Osteotomie zur Verlagerung des Mittelgesichts in der Le-Fort-II-Ebene, kombiniert mit anderer Osteotomie mit Distraction
76.5x.50↔	Arthroskopische Entfernung eines freien Gelenkkörpers am Kiefergelenk	76.69.30↔	Osteotomie zur Verlagerung des Mittelgesichts in der Le-Fort-III-Ebene mit Distraction
76.5x.59↔	Sonstige Entfernung eines freien Gelenkkörpers am Kiefergelenk	76.69.40↔	Osteotomie zur Verlagerung des Mittelgesichts in der Le-Fort-III-Ebene, kombiniert mit Le-Fort-I-Ebene mit Distraction
76.5x.60↔	Implantation einer Endoprothese am Kiefergelenk	76.69.90↔	Sonstige Osteotomie zur Verlagerung des Mittelgesichts
76.5x.61↔	Wechsel einer Endoprothese am Kiefergelenk	76.70↔	Reposition einer Gesichtsschädelfraktur, n.n.bez.
76.5x.70↔	Implantation einer Totalendoprothese am Kiefergelenk mit vorgefertigten Komponenten (L)	76.72↔	Offene Reposition einer Jochbein- und Jochbogenfraktur
76.5x.71↔	Implantation einer Totalendoprothese am Kiefergelenk mit CAD-CAM gefertigten Komponenten (L)	76.74↔	Offene Reposition einer Maxillafraktur
76.5x.90↔	Sonstige temporomandibuläre Arthroplastik oder Diskoplastik am Kiefergelenk	76.76.00↔	Offene Reposition einer Mandibulafraktur, n.n.bez.
76.5x.99↔	Temporomandibuläre Arthroplastik, sonstige	76.76.10↔	Offene Reposition einer Einfachfraktur des Corpus mandibulae
76.61.00↔	Geschlossene Osteoplastik [Osteotomie] am Ramus mandibulae, n.n.bez.	76.76.11↔	Offene Reposition einer Mehrfachfraktur des Corpus mandibulae
76.61.10↔	Geschlossene Osteoplastik [Osteotomie] am Ramus mandibulae, ohne Distraction	76.76.20↔	Offene Reposition (von außen) einer Einfach- oder Mehrfachfraktur des Ramus mandibulae
76.61.20↔	Geschlossene Osteoplastik [Osteotomie] am Ramus mandibulae, mit Distraction	76.76.21↔	Offene Reposition (transoral) einer Einfach- oder Mehrfachfraktur des Ramus mandibulae
76.61.99↔	Geschlossene Osteoplastik [Osteotomie] am Ramus mandibulae, sonstige	76.76.30↔	Offene Reposition (transoral oder von außen) einer Fraktur des Processus articularis mandibulae
76.62.00↔	Offene Osteoplastik [Osteotomie] am Ramus mandibulae, n.n.bez.	76.76.99↔	Offene Reposition einer Mandibulafraktur, sonstige
76.62.10↔	Offene Osteoplastik [Osteotomie] am Ramus mandibulae, ohne Distraction	76.77.00↔	Offene Reposition einer Processus alveolaris-Fraktur, n.n.bez.
76.62.20↔	Offene Osteoplastik [Osteotomie] am Ramus mandibulae, mit Distraction	76.77.10↔	Offene Reposition einer Processus alveolaris-Fraktur der Maxilla
76.62.99↔	Offene Osteoplastik [Osteotomie] am Ramus mandibulae, sonstige	76.77.11↔	Offene Reposition einer Processus alveolaris-Fraktur der Mandibula
76.63.00↔	Osteoplastik [Osteotomie] am Corpus mandibulae, n.n.bez.	76.77.99↔	Offene Reposition einer Processus alveolaris-Fraktur, sonstige
76.63.10↔	Osteoplastik [Osteotomie] im seitlichen Alveolarkambereich oder mit frontaler Kontinuitätsdurchtrennung der Mandibula ohne Distraction	76.78.11↔	Endoskopische Reposition einer Stirnhöhlenvorderwandfraktur
76.63.11↔	Osteoplastik [Osteotomie] im frontalen Alveolarkambereich oder mit Kontinuitätsdurchtrennung am horizontalen Mandibulaast ohne Distraction	76.78.20↔	Geschlossene Reposition einer Orbitafraktur
76.63.12↔	Osteoplastik [Osteotomie] zur Kinnverlagerung ohne Distraction	76.78.21↔	Endoskopische Reposition einer Orbitafraktur
76.63.20↔	Verlagerung des Alveolarfortsatzes durch horizontale Distraction nach Osteotomie	76.79.00↔	Sonstige offene Reposition einer Gesichtsschädelfraktur, n.n.bez.
76.63.21↔	Verlagerung der Mandibula durch Distraction nach Osteotomie im horizontalen Mandibulaast	76.79.10↔	Sonstige offene Reposition einer Fraktur des Orbitadaches
		76.79.11↔	Sonstige offene Reposition einer Fraktur der lateralen Orbitawand
		76.79.19↔	Sonstige offene Reposition einer sonstigen Orbitafraktur
		76.79.20↔	Sonstige offene Reposition einer Stirnhöhlenwandfraktur
		76.79.30↔	Sonstige offene Reposition einer nasoethmoidalen Mittelgesichtsfraktur
		76.79.31↔	Sonstige offene Reposition einer zentrolateralen Mittelgesichtsfraktur
		76.79.39↔	Sonstige offene Reposition einer sonstigen lateralen Mittelgesichtsfraktur
		76.79.40↔	Sonstige offene Reposition kombinierter Mittelgesichtsfrakturen (Mehrfachfraktur)

76.79.99↔	Sonstige offene Reposition einer Gesichtsschädelfraktur, sonstige	78.58.99↔	Innere Knochenfixation ohne Reposition der Fraktur an Tarsalia und Metatarsalia, sonstige
76.91.00↔	Knochentransplantat an Gesichtsschädelknochen, n.n.bez.	78.59.00↔	Innere Knochenfixation ohne Reposition der Fraktur an anderen näher bezeichneten Knochen, ausser Gesichtsschädelknochen, n.n.bez.
76.91.10↔	Transplantat an Gesichtsschädelknochen	78.59.40↔	Revision von Osteosynthesematerial ohne Materialersatz an Phalangen des Fusses
76.91.11↔	Knochentransplantat an Gesichtsschädelknochen, gefässgestielt	78.59.90↔	Revision von Osteosynthesematerial ohne Materialersatz an anderen näher bezeichneten Knochen, ausser Gesichtsschädelknochen
76.91.99↔	Knochentransplantat an Gesichtsschädelknochen, sonstige	78.59.99↔	Innere Knochenfixation ohne Reposition der Fraktur an anderen näher bezeichneten Knochen, ausser Gesichtsschädelknochen, sonstige
76.92.20↔	Einsetzen von CAD-Implantat an Gesichtsschädel ohne Beteiligung des Hirnschädels, bis zu 2 Regionen	84.53.00↔	Implantation von interner Verlängerungsvorrichtung der Extremitäten mit kinetischer Traktion, n.n.bez.
76.92.21↔	Einsetzen von CAD-Implantat an Gesichtsschädel ohne Beteiligung des Hirnschädels, ab 3 Regionen	84.53.10↔	Implantation eines nicht motorisierten internen Verlängerungs- oder Knochentransportsystem
76.92.30↔	Einsetzen eines CAD-Implantats an Maxilla, zur plastischen Rekonstruktion eines einfachen Defekts	84.53.11↔	Implantation eines motorisierten internen Verlängerungs- oder Knochentransportsystem
76.92.31↔	Einsetzen eines CAD-Implantats an Maxilla, zur plastischen Rekonstruktion eines grossen oder komplexen Defekts	84.53.99↔	Implantation von interner Verlängerungsvorrichtung der Extremitäten mit kinetischer Traktion, sonstige
76.94↔	Offene Reposition einer Kiefergelenksluxation	84.54↔	Implantation von sonstiger interner Verlängerungsvorrichtung der Extremitäten
78.19.90↔	Geschlossene Reposition einer Fraktur sonstiger bezeichneter Knochen mit Knochenfixation durch Fixateur externe		
78.19.91↔	Offene Reposition einer Fraktur sonstiger bezeichneter Knochen mit Knochenfixation durch Fixateur externe		
78.19.99↔	Anlegen eines Fixateur externe an andere näher bezeichnete Knochen, ausser Gesichtsschädelknochen (Inkl. Reposition von Frakturen), sonstige		
78.58.00↔	Innere Knochenfixation ohne Reposition der Fraktur an Tarsalia und Metatarsalia, n.n.bez.		
78.58.10↔	Revision von Osteosynthesematerial ohne Materialersatz an Tarsalia und Metatarsalia		

ADRG J09 Eingriffe bei Sinus pilonidalis und perianal

Mindestens eine Prozedur in Tabelle J09-1

DRG J09A Eingriffe bei Sinus pilonidalis und perianal, Alter < 16 Jahre

Alter < 16 Jahre

DRG J09B Eingriffe bei Sinus pilonidalis und perianal, Alter > 15 Jahre

Prozedur J09-1

48.81↔	Inzision am Perirektalgewebe	49.78.13↔	Posteriore sagittale Anorektoplastik [PSARP] mit Fistelverschluss zum Urogenitaltrakt, offen chirurgisch und perineal
48.82↔	Exzision von Perirektalgewebe	49.78.14↔	Posteriore sagittale Anorektoplastik [PSARP] mit Korrektur einer Fehlbildung der Vagina, offen chirurgisch und perineal
49.01↔	Inzision eines Perianalabszesses	49.78.21↔	Abdominoperineale oder sakroabdominoperineale Durchzugsoperation bei kongenitalen anorektalen Agenesien und Analatresien
49.02↔	Sonstige Inzision am Perianalgewebe	49.78.31↔	Plastische Rekonstruktion des Anus bei kongenitalen anorektalen Agenesien und Analatresien, perineal
49.03↔	Exzision von Marissen	49.79↔	Rekonstruktion am Anus, sonstige
49.11↔	Anale Fistulotomie	86.03‡↔	Inzision an Sinus pilonidalis oder Pilonidalzyste
49.77.11↔	Anoproktoplastik, offen chirurgisch	86.21‡↔	Exzision von Pilonidalzyste oder Sinus pilonidalis
49.77.12↔	Anoproktoplastik, perineal		
49.77.13↔	Anoproktoplastik, laparoskopisch		
49.78.00↔	Rekonstruktion kongenitaler anorektaler Agenesien und Analatresien, n.n.bez.		
49.78.09↔	Rekonstruktion kongenitaler anorektaler Agenesien und Analatresien, sonstige		
49.78.11↔	Anteriore Anorektoplastik, offen chirurgisch und perineal		
49.78.12↔	Posteriore sagittale Anorektoplastik [PSARP], offen chirurgisch und perineal		

ADRG J10 Plastische Operationen an Haut, Unterhaut und Mamma

Prozedur in Tabelle J10-1

DRG J10Z Plastische Operationen an Haut, Unterhaut und Mamma

Prozedur J10-1

05.21↔	Exzision des Ganglion sphenopalatinum	18.31.10↔	Radikale Exzision einer Läsion am äusseren Ohr oder im äusseren Gehörgang oder partielle Resektion der Ohrmuschel, nicht histographisch kontrolliert
05.22↔	Zervikale Sympathektomie	18.31.11↔	Radikale Exzision einer Läsion am äusseren Ohr oder im äusseren Gehörgang oder partielle Resektion der Ohrmuschel, histographisch kontrolliert
05.23↔	Lumbale Sympathektomie	18.31.19↔	Radikale Exzision einer Läsion am äusseren Ohr, sonstige
05.24↔	Präsakrale Sympathektomie	18.39.10↔	Resektion der Ohrmuschel, total, nicht histographisch kontrolliert
05.25↔	Periarterielle Sympathektomie	18.39.11↔	Resektion der Ohrmuschel, total, histographisch kontrolliert
05.26↔	Thorakale Sympathektomie	18.39.19↔	Sonstige Resektion der Ohrmuschel, sonstige
05.29↔	Sonstige Sympathektomie und Exzision eines Ganglions	18.5↔	Chirurgische Korrektur abstehender Ohren
08.43↔	Behebung von Entropium oder Ektropium durch Keilresektion	18.6x.00↔	Rekonstruktion des äusseren Gehörgangs, n.n.bez.
08.44.00↔	Behebung von Entropium oder Ektropium durch Lidplastik, n.n.bez.	18.6x.10↔	Erweiterung des äusseren Gehörgangs
08.44.10↔	Behebung von Entropium oder Ektropium durch Lidplastik, horizontale Verkürzung des Augenlides	18.6x.20↔	Rekonstruktion eines (bestehenden) äusseren Gehörgangs
08.44.99↔	Sonstige Behebung von Entropium oder Ektropium durch Lidplastik	18.6x.30↔	Konstruktion eines (nicht bestehenden) äusseren Gehörgangs
08.51↔	Kanthotomie	18.6x.99↔	Rekonstruktion des äusseren Gehörgangs, sonstige
08.52↔	Blepharorrhaphie	18.71.00↔	Ohrmuschelaufbau, n.n.bez.
08.59.00↔	Sonstige Anpassung der Lidposition, n.n.bez.	18.71.10↔	Ohrmuschelaufbau, partiell, n.n.bez.
08.59.10↔	Kanthoplastik, n.n.bez.	18.71.11↔	Ohrmuschelaufbau, partiell mit Gewebeexpander
08.59.11↔	Kanthopexie	18.71.12↔	Ohrmuschelaufbau, partiell mit Galealappen
08.59.12↔	Korrekturoperation bei Epikanthus	18.71.13↔	Ohrmuschelaufbau, partiell mit Knorpeltransplantat
08.59.99↔	Sonstige Anpassung der Lidposition, sonstige	18.71.14↔	Ohrmuschelaufbau, partiell mit mikrovasikulärem Lappen
08.61.00↔	Plastische Rekonstruktion des Augenlids mit Hautlappen oder -transplantat, n.n.bez.	18.71.19↔	Ohrmuschelaufbau, partiell, sonstige
08.61.10↔	Plastische Rekonstruktion des Augenlids mit Hautlappen	18.71.20↔	Ohrmuschelaufbau, total, n.n.bez.
08.61.11↔	Plastische Rekonstruktion des Augenlids mit Hauttransplantat	18.71.21↔	Ohrmuschelaufbau, total mit Gewebeexpander
08.61.99↔	Sonstige plastische Rekonstruktion des Augenlids mit Hautlappen oder -transplantat	18.71.22↔	Ohrmuschelaufbau, total mit Galealappen
08.62↔	Plastische Rekonstruktion des Augenlids mit Schleimhautlappen oder -transplantat	18.71.23↔	Ohrmuschelaufbau, total mit Knorpeltransplantat
08.63↔	Plastische Rekonstruktion des Augenlids mit Haarfollikeltransplantat	18.71.24↔	Ohrmuschelaufbau, total mit mikrovasikulärem Lappen
08.64↔	Plastische Rekonstruktion des Augenlids mit tarsokonjunktivalem Lappen	18.71.29↔	Ohrmuschelaufbau, total, sonstige
08.69.00↔	Sonstige plastische Rekonstruktion des Augenlids mit Lappen oder Transplantaten, n.n.bez.	18.71.30↔	Implantation von alloplastischen Materialien beim Aufbau einer Ohrmuschel
08.69.10↔	Plastische Rekonstruktion des Augenlids mit Knorpel	18.71.99↔	Ohrmuschelaufbau, sonstige
08.69.11↔	Plastische Rekonstruktion des Augenlids mit alloplastischem Material	18.72↔	Reinsertion eines amputierten Ohres
08.69.12↔	Plastische Rekonstruktion des Augenlids mit Verschiebe- und Rotationsplastik des Lides	18.79↔	Sonstige plastische Rekonstruktion am äusseren Ohr
08.69.13↔	Plastische Rekonstruktion des Augenlids mit Oberlidverlängerung	19.9x.11↔	Verkleinerung einer Radikalhöhle
08.69.19↔	Plastische Rekonstruktion des Augenlids mit sonstigem Lappen oder Transplantaten	19.9x.12↔	Rekonstruktion des Mittelohrs, Reimplantation, Rekonstruktion der hinteren Gehörgangswand
08.69.99↔	Sonstige plastische Rekonstruktion des Augenlids mit Lappen oder Transplantaten, sonstige	19.9x.13↔	Rekonstruktion des Mittelohrs
08.82↔	Versorgung einer Risswunde des Augenlids, den Lidrand umfassend, partielle Tiefe	19.9x.14↔	Verschluss einer Mastoid-Fistel
08.83↔	Sonstige Versorgung einer Risswunde des Augenlids, partielle Tiefe	19.9x.19↔	Mikrochirurgische Operationen am Mittelohr, sonstige
08.84↔	Versorgung einer Risswunde des Augenlids, den Lidrand umfassend, volle Tiefe	19.9x.99↔	Sonstige plastische Rekonstruktion am Mittelohr, sonstige
08.85↔	Sonstige Versorgung einer Risswunde des Augenlids, volle Tiefe	21.07↔	Stillung einer Epistaxis durch Exzision von nasaler Mukosa und Hauttransplantation an Septum und laterale Nasenwand
08.86↔	Rhytidektomie am Unterlid	21.1↔	Inzision an der Nase
08.87↔	Rhytidektomie am Oberlid	21.31.10↔	Lokale Exzision einer endonasalen Läsion, Zugang endonasal
08.89.10↔	Plastische Rekonstruktion des Augenlids, medialer oder lateraler Lidwinkel	21.31.12↔	Destruktion einer endonasalen Läsion
08.89.11↔	Plastische Rekonstruktion des Augenlids durch Hebung der Augenbraue	21.32.10↔	Exzision und lokale Destruktion einer anderen Läsion an der Nase, nicht histographisch kontrolliert
08.89.12↔	Plastische Rekonstruktion des Augenlids durch Entfernung eines Fettgewebeprolapses der Orbita	21.32.11↔	Exzision und lokale Destruktion einer anderen Läsion an der Nase, histographisch kontrolliert
08.89.13↔	Plastische Rekonstruktion des Augenlids durch Oberflächenbehandlung mit Laser	21.4x.00↔	Resektion der Nase, n.n.bez.
08.89.14↔	Plastische Rekonstruktion des Augenlids durch sonstige Oberlidverlängerung	21.4x.10↔	Resektion der Nase, partiell, nicht histographisch kontrolliert
08.89.15↔	Plastische Rekonstruktion des Augenlids durch Unterlidverlängerung	21.4x.11↔	Resektion der Nase, partiell, histographisch kontrolliert
08.89.99↔	Sonstige plastische Rekonstruktion des Augenlids, sonstige	21.4x.20↔	Resektion der Nase, subtotal, nicht histographisch kontrolliert
18.31.00↔	Radikale Exzision einer Läsion am äusseren Ohr, n.n.bez.	21.4x.21↔	Resektion der Nase, subtotal, histographisch kontrolliert
		21.4x.30↔	Resektion der Nase, total, nicht histographisch kontrolliert
		21.4x.31↔	Resektion der Nase, total, histographisch kontrolliert
		21.4x.99↔	Sonstige Resektion der Nase
		21.83.00↔	Totale plastische Nasenrekonstruktion, n.n.bez.
		21.83.10↔	Septorhinoplastik mit Korrektur des Knorpels oder des Knochens, mit lokalen autogenen Transplantaten
		21.83.11↔	Septorhinoplastik mit Korrektur des Knorpels oder des Knochens, mit distalen autogenen Transplantaten, allogenen oder xenogenen Transplantaten
		21.83.12↔	Septorhinoplastik mit Korrektur des Knochens und des Knorpels
		21.83.20↔	Totale plastische Nasenrekonstruktion mit Implantation von alloplastischen Materialien
		21.83.99↔	Totale plastische Nasenrekonstruktion, sonstige
		21.84↔	Revision einer Rhinoplastik

21.85↔	Augmentationsrhinoplastik	30.4x.24↔	Radikale Laryngektomie, mit Pharyngektomie und Schilddrüsenresektion, Rekonstruktion mit gestieltem Lappen
21.86.00↔	Rhinoplastik der Nasenweichteile, n.n.bez.	30.4x.25↔	Radikale Laryngektomie, mit Pharyngektomie und Schilddrüsenresektion, Rekonstruktion mit freiem mikrovaskulär-anastomosierten Transplantat
21.86.10↔	Rhinoplastik der Nasenweichteile, äußere Nase	30.4x.26↔	Radikale Laryngektomie, mit Pharyngektomie und Schilddrüsenresektion, Rekonstruktion mit freiem Darmtransplantat
21.86.11↔	Rhinoplastik mit lokalen oder distalen Lappen	30.4x.27↔	Radikale Laryngektomie, mit Pharyngektomie und Schilddrüsenresektion, Rekonstruktion mit Magenhochzug
21.86.99↔	Rhinoplastik der Nasenweichteile, sonstige	30.4x.29↔	Radikale Laryngektomie, mit Pharyngektomie und Schilddrüsenresektion, sonstige Rekonstruktion
21.87↔	Sonstige Rhinoplastik	30.4x.99↔	Radikale Laryngektomie, sonstige
21.88.00↔	Sonstige Septumplastik, n.n.bez.	40.40↔	Neck dissection, n.n.bez.
21.88.10↔	Septumplastik, Septumunterfütterung	40.41.00↔	Radikale Neck dissection, n.n.bez.
21.88.11↔	Septumplastik, Verschluss einer Septumperforation mit Schleimhaut-Verschiebelappen	40.41.10↔	Selektive (funktionelle) Neck dissection, supraomohyoid (Region I-III)
21.88.12↔	Septumplastik, Plastische Korrektur ohne Resektion	40.41.11↔	Selektive (funktionelle) Neck dissection, lateral (Region II-IV)
21.88.13↔	Septumplastik, Plastische Korrektur mit Resektion	40.41.12↔	Selektive (funktionelle) Neck dissection, anterolateral (Region I-IV)
21.88.14↔	Septumplastik, Plastische Rekonstruktion des Nasenseptums, mit lokalen autogenen Transplantaten (Austauschplastik)	40.41.13↔	Selektive (funktionelle) Neck dissection, posterolateral (Region II-V)
21.88.15↔	Septumplastik, Plastische Rekonstruktion des Nasenseptums, mit distalen autogenen Transplantaten, allogenen oder xenogenen Transplantaten	40.41.14↔	Selektive (funktionelle) Neck dissection, central (Region VI)
21.88.99↔	Sonstige Septumplastik, sonstige	40.41.20↔	Radikale Neck dissection (inkl. modifiziert)
21.89↔	Sonstige plastische Rekonstruktion und Operationen an der Nase	40.41.21↔	Erweiterte radikale Neck dissection
21.91↔	Lösung von Synechien der Nase	40.41.99↔	Radikale Neck dissection, sonstige
27.55.00↔	Vollhauttransplantat an Lippe und Mund, n.n.bez.	40.50↔	Radikale Exzision von Lymphknoten, n.n.bez.
27.55.10↔	Kleinflächiges Vollhauttransplantat an Lippe und Mund	40.51.00↔	Radikale Exzision von axillären Lymphknoten, n.n.bez.
27.55.20↔	Grossflächiges Vollhauttransplantat an Lippe und Mund	40.51.10↔	Radikale Exzision von axillären Lymphknoten als selbständiger Eingriff
27.55.99↔	Vollhauttransplantat an Lippe und Mund, sonstige	40.51.11↔	Radikale Exzision von axillären Lymphknoten im Rahmen eines anderen Eingriffs
27.58↔	Revision eines gestielten oder freien Lappens oder freien Hauttransplantates an Lippe und Mund	40.51.99↔	Radikale Exzision von axillären Lymphknoten, sonstige
27.59.20↔	Kleinflächige Weichteildeckung durch kultivierte Keratinozyten an der Lippe	40.52.00↔	Radikale Exzision von periaortalen Lymphknoten, n.n.bez.
27.59.21↔	Grossflächige Weichteildeckung durch kultivierte Keratinozyten an der Lippe	40.52.10↔	Radikale Exzision von retroperitonealen (paraaortal, parakaval) und pelvinen Lymphknoten als selbständiger Eingriff
27.59.30↔	Kleinflächige temporäre Weichteildeckung durch Kombination mehrerer Verfahren an der Lippe	40.52.11↔	Radikale Exzision von retroperitonealen (paraaortal, parakaval) und pelvinen Lymphknoten im Rahmen eines anderen Eingriffs
27.59.31↔	Grossflächige temporäre Weichteildeckung durch Kombination mehrerer Verfahren an der Lippe	40.52.99↔	Radikale Exzision von periaortalen Lymphknoten, sonstige
27.59.40↔	Sonstige plastische Rekonstruktion an Lippe und Mund mit freiem mikrovaskulär-anastomosierten Transplantat	40.53.00↔	Radikale Exzision von iliakalen Lymphknoten, n.n.bez.
27.59.41↔	Sonstige plastische Rekonstruktion an Lippe und Mund mit gestieltem Fernlappen	40.53.10↔	Radikale Exzision von iliakalen Lymphknoten als selbständiger Eingriff
27.59.60↔	Einsetzen eines Gewebeexpanders an der Lippe	40.53.11↔	Radikale Exzision von iliakalen Lymphknoten im Rahmen eines anderen Eingriffs
27.59.99↔	Sonstige plastische Rekonstruktion an Lippe und Mund, sonstige	40.53.99↔	Radikale Exzision von iliakalen Lymphknoten, sonstige
27.61↔	Naht einer Rissverletzung am Gaumen	40.54.00↔	Radikale Exzision von inguinalen Lymphknoten, n.n.bez.
30.4x.00↔	Radikale Laryngektomie, n.n.bez.	40.54.10↔	Radikale Exzision von inguinalen Lymphknoten als selbständiger Eingriff
30.4x.10↔	Radikale Laryngektomie, mit Pharyngektomie, ohne Rekonstruktion	40.54.11↔	Radikale Exzision von inguinalen Lymphknoten im Rahmen eines anderen Eingriffs
30.4x.11↔	Radikale Laryngektomie, mit Pharyngektomie, Rekonstruktion mit lokaler Schleimhaut	40.54.99↔	Radikale Exzision von inguinalen Lymphknoten, sonstige
30.4x.12↔	Radikale Laryngektomie, mit Pharyngektomie, Rekonstruktion mit nicht vaskularisiertem Transplantat	40.59.00↔	Radikale Exzision anderer Lymphknoten, n.n.bez.
30.4x.13↔	Radikale Laryngektomie, mit Pharyngektomie, Rekonstruktion mit gestieltem regionalen Lappen	40.59.10↔	Radikale Exzision anderer Lymphknoten als selbständiger Eingriff, n.n.bez.
30.4x.14↔	Radikale Laryngektomie, mit Pharyngektomie, Rekonstruktion mit gestieltem Lappen	40.59.11↔	Radikale Exzision mediastinaler Lymphknoten als selbständiger Eingriff
30.4x.15↔	Radikale Laryngektomie, mit Pharyngektomie, Rekonstruktion mit freiem mikrovaskulär-anastomosierten Transplantat	40.59.12↔	Radikale Exzision peribronchialer Lymphknoten als selbständiger Eingriff
30.4x.16↔	Radikale Laryngektomie, mit Pharyngektomie, Rekonstruktion mit freiem Darmtransplantat	40.59.19↔	Radikale Exzision anderer Lymphknoten als selbständiger Eingriff, sonstige
30.4x.17↔	Radikale Laryngektomie, mit Pharyngektomie, Rekonstruktion mit Magenhochzug	40.59.20↔	Radikale Exzision anderer Lymphknoten im Rahmen eines anderen Eingriffs, n.n.bez.
30.4x.19↔	Radikale Laryngektomie, mit Pharyngektomie, sonstige Rekonstruktion	40.59.21↔	Radikale Exzision mediastinaler Lymphknoten im Rahmen eines anderen Eingriffs
30.4x.20↔	Radikale Laryngektomie, mit Pharyngektomie und Schilddrüsenresektion, ohne Rekonstruktion	40.59.22↔	Radikale Exzision peribronchialer Lymphknoten im Rahmen eines anderen Eingriffs
30.4x.21↔	Radikale Laryngektomie, mit Pharyngektomie und Schilddrüsenresektion, Rekonstruktion mit lokaler Schleimhaut	40.59.29↔	Radikale Exzision anderer Lymphknoten im Rahmen eines anderen Eingriffs, sonstige
30.4x.22↔	Radikale Laryngektomie, mit Pharyngektomie und Schilddrüsenresektion, Rekonstruktion mit nicht vaskularisiertem Transplantat	40.59.99↔	Radikale Exzision anderer Lymphknoten, sonstige
30.4x.23↔	Radikale Laryngektomie, mit Pharyngektomie und Schilddrüsenresektion, Rekonstruktion mit gestieltem regionalen Lappen	76.64↔	Sonstige orthognathische Chirurgie an der Mandibula
		82.46.00↔	Naht an Muskel oder Faszie der Hand, n.n.bez.
		82.46.10↔	Naht an einer Faszie der Hand

82.46.20↔	Naht an einem Muskel der Hand	86.69.29↔	Grossflächige Spalthauttransplantation, andere Lokalisation
82.46.99↔	Naht an Muskel oder Faszie der Hand, sonstige	86.69.2a↔	Grossflächige Spalthauttransplantation an Oberschenkel und Unterschenkel
82.54↔	Reinsertion eines Muskels der Hand	86.69.2b↔	Grossflächige Spalthauttransplantation am Fuss
82.55↔	Sonstige Längenänderung an Muskel oder Sehne der Hand	86.75.10↔	Revision von gestieltem oder freiem Lappen oder freiem Hauttransplantat des Kopfes
82.56↔	Sonstiger Transfer oder Transplantation einer Sehne der Hand	86.75.11↔	Revision von gestieltem oder freiem Lappen oder freiem Hauttransplantat des Halses
82.58↔	Sonstiger Transfer oder Transplantation eines Handmuskels	86.75.12↔	Revision von gestieltem oder freiem Lappen oder freiem Hauttransplantat von Schulter und Oberarm
82.59↔	Sonstige Transposition eines Handmuskels	86.75.13↔	Revision von gestieltem oder freiem Lappen oder freiem Hauttransplantat des Unterarmes
82.72.00↔	Plastische Operation an der Hand mit Muskel- oder Faszien-Transplantat, n.n.bez.	86.75.14↔	Revision von gestieltem oder freiem Lappen oder freiem Hauttransplantat der Hand
82.72.10↔	Plastische Operation mit Muskel- oder Faszien-Transplantat an einem Finger	86.75.15↔	Revision von gestieltem oder freiem Lappen oder freiem Hauttransplantat der Brustwand und Rücken
82.72.11↔	Plastische Operation mit Muskel- oder Faszien-Transplantat an sonstigen Teilen der Hand	86.75.16↔	Revision von gestieltem oder freiem Lappen oder freiem Hauttransplantat der Bauchregion
82.72.99↔	Plastische Operation an der Hand mit Muskel- oder Faszien-Transplantat, sonstiges	86.75.17↔	Revision von gestieltem oder freiem Lappen oder freiem Hauttransplantat der unteren Extremität
82.79↔	Plastische Operation an der Hand mit anderem Transplantat oder Implantat	86.75.19↔	Revision von gestieltem oder freiem Lappen oder freiem Hauttransplantat anderer Lokalisation
82.82↔	Plastische Rekonstruktion einer Spalthand	86.75.99↔	Revision von gestieltem oder freiem Lappen, sonstige
82.83↔	Plastische Rekonstruktion bei Makrodaktylie	86.76.50↔	Grossflächige Z-Plastik am Kopf (ausser Lippe und Mund)
82.86.00↔	Sonstige Tenoplastik an der Hand, n.n.bez.	86.76.51↔	Grossflächige Z-Plastik am Hals
82.86.10↔	Tenoplastik von Beugesehnen der Hand	86.76.52↔	Grossflächige Z-Plastik an Schulter und Oberarm
82.86.11↔	Schaffung eines Transplantlagers für Sehnen an der Hand	86.76.53↔	Grossflächige Z-Plastik am Unterarm
82.86.12↔	Revision ohne Ersatz eines Sehnenimplantats an der Hand	86.76.54↔	Grossflächige Z-Plastik an Brustwand und Rücken
82.86.13↔	Wechsel eines Sehnenimplantats an der Hand	86.76.55↔	Grossflächige Z-Plastik an der Bauchregion
82.86.99↔	Sonstige Tenoplastik an der Hand, sonstige	86.76.56↔	Grossflächige Z-Plastik an der Leisten- und Genitalregion
82.89.10↔	Sehnenscheidenplastik an der Hand	86.76.57↔	Grossflächige Z-Plastik am Gesäss
82.89.11↔	Knöcherne Refixation von Bänder der Handwurzel und Mittelhand	86.76.58↔	Grossflächige Z-Plastik an Oberschenkel und Unterschenkel
82.89.12↔	Knöcherne Refixation von sonstigen Bänder der Hand	86.76.59↔	Grossflächige Z-Plastik, andere Lokalisation
82.89.13↔	Gelenkübergreifende Weichteildistraktion bei kongenitalen Anomalien der Hand	86.76.5a↔	Grossflächige Z-Plastik am Fuss
82.89.14↔	Radialisation bei kongenitalen Anomalien der Hand	86.81↔	Straffungsoperation am Gesicht
82.89.15↔	Resektion von Schnürringen mit plastischer Rekonstruktion bei kongenitalen Anomalien der Hand	86.82↔	Rhytidektomie am Gesicht
82.89.16↔	Transfer einer Zehe als Fingerersatz	86.83.11↔	Gewebereduktionsplastik an Kopf und Hals
86.69.10↔	Kleinflächige Spalthauttransplantation an den Kopf (außer Lippe und Mund)	86.83.12↔	Gewebereduktionsplastik an Schulter und Oberarm
86.69.11↔	Kleinflächige Spalthauttransplantation an den Hals	86.83.13↔	Gewebereduktionsplastik an Unterarm
86.69.12↔	Kleinflächige Spalthauttransplantation an Schulter und Oberarm	86.83.14↔	Gewebereduktionsplastik an Hand
86.69.13↔	Kleinflächige Spalthauttransplantation an den Unterarm	86.83.1a↔	Gewebereduktionsplastik am Bauch
86.69.15↔	Kleinflächige Spalthauttransplantation an Brustwand und Rücken	86.83.1b↔	Gewebereduktionsplastik an Rücken oder Flanke
86.69.16↔	Kleinflächige Spalthauttransplantation an der Bauchregion	86.83.1c↔	Gewebereduktionsplastik gleichzeitig Bauch, Flanke sowie Rücken
86.69.17↔	Kleinflächige Spalthauttransplantation an die Leisten- und Genitalregion	86.83.1d↔	Gewebereduktionsplastik an der Leisten- und Genitalregion
86.69.18↔	Kleinflächige Spalthauttransplantation an Oberschenkel und Unterschenkel	86.83.1e↔	Gewebereduktionsplastik am Gesäss
86.69.19↔	Kleinflächige Spalthauttransplantation an andere Lokalisation	86.83.1f↔	Gewebereduktionsplastik an Oberschenkel
86.69.1a↔	Kleinflächige Spalthauttransplantation am Fuss	86.83.1g↔	Gewebereduktionsplastik an Unterschenkel und Fuss
86.69.20↔	Grossflächige Spalthauttransplantation am Kopf (ausser Lippe und Mund)	86.85.30↔	Trennung einer kompletten Syndaktylie mit Verschiebepplastik, Kuppenplastik oder Seitenbandrekonstruktion, der Hand
86.69.21↔	Grossflächige Spalthauttransplantation am Hals	86.85.40↔	Trennung einer kompletten Syndaktylie mit Verschiebepplastik, Kuppenplastik oder Seitenbandrekonstruktion, des Fusses
86.69.22↔	Grossflächige Spalthauttransplantation an Schulter und Oberarm	86.85.50↔	Resektion gedoppelter Anteile bei Syndaktylie oder Polydaktylie mit Gelenkrekonstruktion, der Hand
86.69.23↔	Grossflächige Spalthauttransplantation am Unterarm	86.85.60↔	Resektion gedoppelter Anteile bei Syndaktylie oder Polydaktylie mit Gelenkrekonstruktion, des Fusses
86.69.25↔	Grossflächige Spalthauttransplantation an Brustwand und Rücken	86.85.70↔	Korrektur einer Polysyndaktylie durch Fusion gedoppelter Anteile, der Hand
86.69.26↔	Grossflächige Spalthauttransplantation an der Bauchregion	86.85.80↔	Korrektur einer Polysyndaktylie durch Fusion gedoppelter Anteile, des Fusses
86.69.27↔	Grossflächige Spalthauttransplantation an der Leisten- und Genitalregion		
86.69.28↔	Grossflächige Spalthauttransplantation am Gesäss		

ADRG J11**Andere Eingriffe an Haut, Unterhaut und Mamma**

Mindestens eine Prozedur in Tabelle J11-3

DRG J11A**Andere Eingriffe an Haut, Unterhaut und Mamma mit komplizierender Diagnose oder mässig komplexer Prozedur oder bei Para- / Tetraplegie**

Diagnose in Tabelle J11-1 oder mindestens eine Prozedur in Tabelle J11-4 oder Nebendiagnose in Tabelle J11-2

DRG J11B**Andere Eingriffe an Haut, Unterhaut und Mamma****Diagnose J11-1**

A46	Erysipel [Wundrose]	I83.0	Varizen untere Extremitäten mit Ulzerat
I70.23	Atheroskl ExtremitätArt: Becken-Bein-Typ, mit Ulzeration	I83.2	Varizen unt Extremitäten m Ulzerat u Entzündung
I70.24	Atheroskl ExtremitätArt: Becken-Bein-Typ, mit Gangrän	L97	Ulcus cruris, anokl

Nebendiagnose J11-2

G04.1	Tropische spastische Paraplegie	G82.32	Schlaff Tetrapares u Tetrapleg, chron kompl QSL
G82.02	Schlaff Parapares u Parapleg, chron kompl QSL	G82.33	Schlaff Tetrapares u Tetrapleg, chron inkompl QSL
G82.03	Schlaff Parapares u Parapleg, chron inkompl QSL	G82.42	Spast Tetrapares u Tetrapleg, chron kompl QSL
G82.12	Spast Parapares u Parapleg, chron kompl QSL	G82.43	Spast Tetrapares u Tetrapleg, chron inkompl QSL
G82.13	Spast Parapares u Parapleg, chron inkompl QSL	G82.52	Tetrapares u Tetrapleg, nnbez, chron kompl QSL
G82.22	Parapares u Parapleg, nnbez, chron kompl QSL	G82.53	Tetrapares u Tetrapleg, nnbez, chron inkompl QSL
G82.23	Parapares u Parapleg, nnbez, chron inkompl QSL	P11.51	Geburtsverletzung Wirbelsäule u RM m chron QSL

Prozedur J11-3

00.55.00↔	Einsetzen von peripheren Gefässstent(s) mit Medikamenten-Freisetzung, n.n.bez.	04.49.15↔	Sonstige Dekompression oder Lösung von Adhäsionen an Nerven des Beines
00.55.11↔	Einsetzen von peripheren Gefässstent(s) mit Medikamenten-Freisetzung, drug eluting überlange Stents (>10 cm)	04.49.16↔	Sonstige Dekompression oder Lösung von Adhäsionen an Nerven des Fusses
00.55.99↔	Einsetzen von peripheren Gefässstent(s) mit Medikamenten-Freisetzung, sonstige	04.49.99↔	Sonstige Dekompression oder Lösung von Adhäsionen an sonstigen peripheren Nerven oder Ganglion, sonstige
00.63↔	Perkutanes Einsetzen von Stent(s) an A. carotis	06.09.00↔	Sonstige Inzision im Gebiet der Schilddrüse, n.n.bez.
00.64↔	Perkutanes Einsetzen von Stent(s) an sonstigen präzerebralen (extrakraniellen) Arterien	06.09.10↔	Sonstige Inzision im Gebiet der Schilddrüse, ohne weitere Massnahmen
00.65.00↔	Perkutanes Einsetzen von sonstigem(n) intrakraniellen vaskulären Stent(s), n.n.bez.	06.09.11↔	Sonstige Inzision im Gebiet der Schilddrüse, Drainage
00.65.11↔	Perkutanes transluminale Einsetzen von intrakraniellen vaskulären Mikrostent(s)	06.09.99↔	Sonstige Inzision im Gebiet der Schilddrüse, sonstige
00.65.99↔	Perkutanes Einsetzen von sonstigem(n) intrakraniellen vaskulären Stent(s), sonstige	06.91↔	Durchtrennung des Isthmus thyroideae
00.67.00↔	Perkutanes Einsetzen von zentralen Gefässstent(s), n.n.bez.	07.22.00↔	Einseitige Adrenalectomie, n.n.bez.
00.67.10↔	Perkutanes Einsetzen von Gefässstent(s) in die V. cava	07.22.10↔	Einseitige Adrenalectomie, ohne Ovarrektomie
00.67.20↔	Perkutanes Einsetzen von Gefässstent(s) in die V. porta	07.22.11↔	Einseitige Adrenalectomie, mit Ovarrektomie
00.67.99↔	Perkutanes Einsetzen von zentralen Gefässstent(s), sonstige	07.22.12↔	Einseitige Adrenalectomie, Rest-Adrenalectomie
01.15↔	Biopsie am Schädel	07.22.99↔	Einseitige Adrenalectomie, sonstige
04.07.40↔	Sonstige Exzision oder Avulsion des Plexus brachialis	07.3↔	Beidseitige Adrenalectomie
04.07.41↔	Sonstige Exzision oder Avulsion von Nerven der Schulter	07.71↔	Exploration der Fossa hypophysialis
04.07.42↔	Sonstige Exzision oder Avulsion von Nerven des Armes und der Hand	07.72↔	Inzision an der Hypophyse
04.07.43↔	Sonstige Exzision oder Avulsion von Nerven des Rumpfes und der unteren Extremität	07.79↔	Sonstige Operation an der Hypophyse
04.07.99↔	Sonstige Exzision oder Avulsion von kranialen oder peripheren Nerven, sonstige	08.09‡↔	Sonstige Inzision am Augenlid
04.49.00↔	Sonstige Dekompression oder Lösung von Adhäsionen an peripherem Nerv oder Ganglion, n.n.bez.	08.20.00‡↔	Exzision einer Läsion am Augenlid, n.n.bez.
04.49.10↔	Sonstige Dekompression oder Lösung von Adhäsionen am Plexus brachialis	08.20.10‡↔	Kürettage am Augenlid
04.49.11↔	Sonstige Dekompression oder Lösung von Adhäsionen an Nerven der Schulter	08.20.99‡↔	Sonstige Exzision einer Läsion am Augenlid
04.49.12↔	Sonstige Dekompression oder Lösung von Adhäsionen an Nerven des Armes	08.21↔	Exzision eines Chalazions
04.49.13↔	Sonstige Dekompression oder Lösung von Adhäsionen an Nerven der Hand	08.25‡↔	Destruktion einer Läsion am Augenlid
04.49.14↔	Sonstige Dekompression oder Lösung von Adhäsionen am Plexus lumbosacralis, Leiste und Beckenboden	08.38↔	Korrektur einer Lidretraktion
		18.01↔	Perforation des Ohrläppchens
		18.02↔	Inzision am äusseren Gehörgang
		18.09↔	Sonstige Inzision am äusseren Ohr
		18.21.00↔	Exzision einer präaurikulären Fistel oder eines präaurikulären Sinus, n.n.bez.
		18.21.10↔	Exzision einer präaurikulären Fistel oder eines präaurikulären Sinus, nicht histographisch kontrolliert
		18.21.11↔	Exzision einer präaurikulären Fistel oder eines präaurikulären Sinus, histographisch kontrolliert
		18.21.99↔	Exzision einer präaurikulären Fistel oder eines präaurikulären Sinus, sonstige

18.29.00↔	Exzision oder Destruktion einer anderen Läsion am äusseren Ohr, n.n.bez.	27.54.11↔	Sekundäroperation einer (angeborenen) Lippenspalte
18.29.01↔	Destruktion einer Läsion am äusseren Ohr oder im äusseren Gehörgang	27.54.99↔	Plastische Rekonstruktion einer (angeborenen) Lippenspalte, sonstige
18.29.10↔	Exzision einer anderen Läsion am äusseren Ohr oder im äusseren Gehörgang, nicht histographisch kontrolliert	27.57.10↔	Anbringen eines freien mikrovaskulär-anastomosierten Transplantats an Lippe und Mund
18.29.11↔	Exzision einer anderen Läsion am äusseren Ohr oder im äusseren Gehörgang, histographisch kontrolliert	27.57.11↔	Anbringen eines gestielten Fernlappens an Lippe und Mund
18.29.99↔	Exzision oder Destruktion einer anderen Läsion am äusseren Ohr, sonstige	27.57.99↔	Anbringen eines gestielten oder freien Lappens an Lippe und Mund, sonstige
18.31.00↔	Radikale Exzision einer Läsion am äusseren Ohr, n.n.bez.	27.58↔	Revision eines gestielten oder freien Lappens oder freien Hauttransplantates an Lippe und Mund
18.31.10↔	Radikale Exzision einer Läsion am äusseren Ohr oder im äusseren Gehörgang oder partielle Resektion der Ohrmuschel, nicht histographisch kontrolliert	27.59.20↔	Kleinflächige Weichteildeckung durch kultivierte Keratinozyten an der Lippe
18.31.11↔	Radikale Exzision einer Läsion am äusseren Ohr oder im äusseren Gehörgang oder partielle Resektion der Ohrmuschel, histographisch kontrolliert	27.59.21↔	Grossflächige Weichteildeckung durch kultivierte Keratinozyten an der Lippe
18.31.19↔	Radikale Exzision einer Läsion am äusseren Ohr, sonstige	27.59.30↔	Kleinflächige temporäre Weichteildeckung durch Kombination mehrerer Verfahren an der Lippe
18.9↔	Sonstige Operation am äusseren Ohr	27.59.31↔	Grossflächige temporäre Weichteildeckung durch Kombination mehrerer Verfahren an der Lippe
21.72↔	Offene Reposition einer Nasenfraktur	27.59.40↔	Sonstige plastische Rekonstruktion an Lippe und Mund mit freiem mikrovaskulär-anastomosierten Transplantat
24.0↔	Inzision an Zahnfleisch und Alveolarkamm	27.59.41↔	Sonstige plastische Rekonstruktion an Lippe und Mund mit gestieltem Fernlappen
24.11.00↔	Biopsie am Zahnfleisch, n.n.bez.	27.59.60↔	Einsetzen eines Gewebeerweiterers an der Lippe
24.11.20↔	Offene Biopsie (mit Inzision) am Zahnfleisch	27.59.99↔	Sonstige plastische Rekonstruktion an Lippe und Mund, sonstige
24.11.99↔	Biopsie am Zahnfleisch, sonstige	27.62.00↔	Korrektur einer Gaumenspalte, n.n.bez.
24.12.00↔	Biopsie an einer Zahnalveole, n.n.bez.	27.62.10↔	Primäre plastische Rekonstruktion am knöchernen Gaumen ohne Knochentransplantat
24.12.20↔	Offene Biopsie (mit Inzision) an einer Zahnalveole	27.62.11↔	Primäre plastische Rekonstruktion am knöchernen Gaumen mit Knochentransplantat
24.12.99↔	Biopsie an einer Zahnalveole, sonstige	27.62.20↔	Sekundäre plastische Rekonstruktion am knöchernen Gaumen ohne Knochentransplantat
24.31↔	Exzision von Läsion oder Gewebe am Zahnfleisch	27.62.99↔	Korrektur einer Gaumenspalte, sonstige
24.5x.00↔	Alveoloplastik, n.n.bez.	27.63.00↔	Revision der Korrektur einer Gaumenspalte, n.n.bez.
24.5x.10↔	Alveoloplastik mit Transplantat	27.63.10↔	Revision der Korrektur einer Gaumenspalte, Kieferplastik
24.5x.99↔	Alveoloplastik, sonstige	27.63.11↔	Revision der Korrektur einer Gaumenspalte, Kieferplastik mit Osteoplastik
24.91.10↔	Vestibulumplastik	27.63.20↔	Revision der Korrektur einer Gaumenspalte, Sekundäroperation der Kieferspalte
24.91.11↔	Mundbodensenkung	27.63.99↔	Revision der Korrektur einer Gaumenspalte, sonstige
24.91.99↔	Extension oder Vertiefung des Sulcus buccolabialis oder lingualis, sonstige	27.92↔	Inzision an der Mundhöhle, nicht bezeichnete Struktur
25.02↔	Offene Biopsie an der Zunge	27.99↔	Sonstige Operationen in der Mundhöhle
27.1↔	Inzision am Gaumen	29.12.00↔	Biopsie am Pharynx, n.n.bez.
27.21.00↔	Biopsie am knöchernen Gaumen, n.n.bez.	29.12.20↔	Offene Biopsie am Hypopharynx
27.21.20↔	Offene Biopsie (mit Inzision) am knöchernen Gaumen	29.12.30↔	Offene Biopsie am Nasopharynx
27.21.99↔	Biopsie am knöchernen Gaumen, sonstige	29.12.99↔	Biopsie am Pharynx, sonstige
27.22.00↔	Biopsie an Uvula und weichem Gaumen, n.n.bez.	29.2x.00↔	Exzision von branchiogener Zyste oder Rest der Kiemenspalte, n.n.bez.
27.22.20↔	Offene Biopsie (mit Inzision) an Uvula und weichem Gaumen	29.2x.10↔	Exzision einer lateralen Halszyste
27.22.99↔	Biopsie an Uvula und weichem Gaumen, sonstige	29.2x.11↔	Exzision von branchiogener Zyste oder Rest der Kiemenspalte als sekundär Eingriff
27.23.00↔	Biopsie an der Lippe, n.n.bez.	29.2x.20↔	Operation an Kiemengangsresten, n.n.bez.
27.23.99↔	Biopsie an der Lippe, sonstige	29.2x.21↔	Operation an Kiemengangsresten, sekundärer Eingriff
27.24.00↔	Biopsie in der Mundhöhle, an nicht bezeichneter Struktur, n.n.bez.	29.2x.99↔	Exzision von branchiogener Zyste oder Rest der Kiemenspalte, sonstige
27.24.20↔	Offene Biopsie (mit Inzision) an Wangenschleimhaut, Mundboden und sonstigen Strukturen in der Mundhöhle	29.52↔	Verschluss einer branchiogenen Fistel
27.24.99↔	Biopsie in der Mundhöhle, an nicht bezeichneter Struktur, sonstige	31.72↔	Verschluss einer äusseren trachealen Fistel
27.42↔	Ausgedehnte Exzision einer Läsion an der Lippe	33.33↔	Pneumoperitoneum für Lungenkollaps
27.43.00↔	Sonstige Exzision von Läsion oder Gewebe an der Lippe, n.n.bez.	33.42↔	Verschluss einer Bronchusfistel
27.43.10↔	Sonstige Exzision von Läsion oder Gewebe an der Lippe, lokale Exzision	34.03↔	Wiedereröffnung einer Thorakotomie
27.43.99↔	Sonstige Exzision von Läsion oder Gewebe an der Lippe, sonstige	34.06↔	Thorakoskopische Drainage der Pleurahöhle
27.44.00↔	Radikale Exzision einer Läsion an der Lippe, n.n.bez.	34.21.00↔	Transpleurale Thorakoskopie, n.n.bez.
27.44.10↔	Radikale Exzision einer Läsion an der Lippe mit histographischer Kontrolle	34.21.10↔	Transpleurale Thorakoskopie, Ersteingriff
27.44.20↔	Radikale Exzision einer Hautläsion der Lippe mit Transplantation oder Transposition von Haut	34.21.20↔	Transpleurale Thorakoskopie, Reeingriff
27.44.99↔	Radikale Exzision einer Läsion an der Lippe, sonstige	34.21.99↔	Transpleurale Thorakoskopie, sonstige
27.49.00↔	Sonstige Exzision in der Mundhöhle, n.n.bez.	34.23.20↔	Offene Biopsie an der Brustwand
27.49.10↔	Exzision an der Wange	34.3x.00↔	Exzision oder Destruktion von Läsion oder Gewebe des Mediastinums, n.n.bez.
27.49.11↔	Exzision am Mundboden	34.3x.10↔	Exzision von Läsion oder Gewebe des Mediastinums
27.49.99↔	Sonstige Exzision in der Mundhöhle, sonstige	34.3x.20↔	Resektion von Läsion oder Gewebe des Mediastinums, n.n.bez.
27.54.00↔	Plastische Rekonstruktion einer (angeborenen) Lippenspalte, n.n.bez.	34.3x.21↔	Resektion von Läsion oder Gewebe des Mediastinums, ohne Resektion an mediastinalen Organen
27.54.10↔	Lippenplastik einer (angeborenen) Lippenspalte		

34.3x.22↔	Resektion von Läsion oder Gewebe des Mediastinums, mit Lungenresektion oder Brustwandteilresektion	37.79↔	Revision oder Verlagerung von Tasche von kardialer Vorrichtung
34.3x.23↔	Resektion von Läsion oder Gewebe des Mediastinums, mit Perikardteilresektion	37.8b.00↔	Entfernen eines permanenten Herzschrittmachers, n.n.bez.
34.3x.24↔	Resektion von Läsion oder Gewebe des Mediastinums, mit prothetischem Gefässersatz	37.8b.11↔	Entfernen eines Einkammer-Schrittmachers
34.3x.25↔	Resektion von Läsion oder Gewebe des Mediastinums, mit Lungenresektion und Gefässersatz	37.8b.21↔	Entfernen eines Zweikammerschrittmachers, ohne antitachykarder Stimulation
34.3x.26↔	Resektion von Läsion oder Gewebe des Mediastinums, mit Lungenresektion und Perikardteilresektion	37.8b.22↔	Entfernen eines Zweikammerschrittmachers, mit antitachykarder Stimulation
34.3x.27↔	Resektion von Läsion oder Gewebe des Mediastinums, mit Perikardteilresektion und Gefässersatz	37.8b.31↔	Entfernen eines Resynchronisationsherzschrittmachers (CRT-P)
34.3x.28↔	Resektion von Läsion oder Gewebe des Mediastinums, mit Lungen- und Perikardteilresektion und Gefässersatz	37.8b.41↔	Entfernen eines transvenösen, sondenlosen, Herzschrittmachers
34.3x.29↔	Resektion von Läsion oder Gewebe des Mediastinums, sonstige	37.8b.99↔	Entfernen eines permanenten Herzschrittmachers, sonstige
34.3x.30↔	Destruktion von Läsion oder Gewebe des Mediastinums	37.8d↔	Entfernen eines Ereignisrekorders
34.3x.99↔	Exzision oder Destruktion von Läsion oder Gewebe des Mediastinums, sonstige	37.8f.00↔	Entfernen eines Kardioverters oder Defibrillators, n.n.bez.
34.4x.00↔	Exzision oder Destruktion einer Läsion an der Brustwand, n.n.bez.	37.8f.11↔	Entfernen eines Einkammer-Defibrillators
34.4x.10↔	Exzision einer Läsion an der Brustwand	37.8f.12↔	Entfernen eines Zweikammer-Defibrillators
34.4x.20↔	Teilresektion einer Läsion an der Brustwand, n.n.bez.	37.8f.21↔	Entfernen eines Resynchronisationsdefibrillators (CRT-D)
34.4x.21↔	Teilresektion einer Läsion an der Brustwand, ohne Rekonstruktion	37.8f.22↔	Entfernen eines Einkammer-Defibrillators mit atrialem Sensing
34.4x.22↔	Teilresektion einer Läsion an der Brustwand, mit Rekonstruktion	37.8f.31↔	Entfernen eines subkutanen Defibrillatorsystems
34.4x.30↔	Resektion einer Läsion an der Brustwand, komplette Resektion des Sternums, n.n.bez.	37.8f.99↔	Entfernen eines Kardioverters oder Defibrillators, sonstige
34.4x.31↔	Resektion einer Läsion an der Brustwand, komplette Resektion des Sternums, ohne Rekonstruktion	37.99.00↔	Sonstige Operationen an Herz und Perikard, n.n.bez.
34.4x.32↔	Resektion einer Läsion an der Brustwand, komplette Resektion des Sternums, mit Rekonstruktion	37.99.10↔	Intramyokardiale Stammzelltherapie, n.n.bez.
34.71↔	Naht einer Brustwandverletzung	37.99.11↔	Intramyokardiale Stammzelltherapie ohne Anreicherung von Stammzellfraktionen oder kultureller Vermehrung
34.72↔	Verschluss einer Thorakostomie	37.99.12↔	Intramyokardiale Stammzelltherapie mit Anreicherung von Stammzellfraktionen oder kultureller Vermehrung
34.73↔	Verschluss anderer Thoraxfisteln	37.99.19↔	Intramyokardiale Stammzelltherapie, sonstige
34.79.00↔	Sonstige plastische Rekonstruktion an der Brustwand, n.n.bez.	37.99.20↔	Operationen bei kongenitalen Anomalien des Herzens, n.n.bez.
34.79.10↔	Sonstige plastische Rekonstruktion an der Brustwand, sekundärer Verschluss einer Thorakotomie, n.n.bez.	37.99.29↔	Operationen bei kongenitalen Anomalien des Herzens, sonstige
34.79.11↔	Sonstige plastische Rekonstruktion an der Brustwand, sekundärer Verschluss einer Thorakotomie, durch Draht	37.99.30↔	Ligatur eines Herzohres
34.79.12↔	Sonstige plastische Rekonstruktion an der Brustwand, sekundärer Verschluss einer Thorakotomie, durch Platte	37.99.80↔	Reoperation an Herz und Perikard
34.79.19↔	Sonstige plastische Rekonstruktion an der Brustwand, sekundärer Verschluss einer Thorakotomie, sonstige	37.99.99↔	Sonstige Operationen an Herz und Perikard, sonstige
34.79.20↔	Sonstige plastische Rekonstruktion an der Brustwand, Stabilisierung, offen chirurgisch, n.n.bez.	37.9a.12↔	Entfernung oder Revision eines myokardmodulierenden Systems (CCM)
34.79.21↔	Sonstige plastische Rekonstruktion an der Brustwand, Stabilisierung, offen chirurgisch, durch Draht	39.25.00↔	Aorto-iliaco-femoraler Bypass, n.n.bez.
34.79.22↔	Sonstige plastische Rekonstruktion an der Brustwand, Stabilisierung, offen chirurgisch, durch Platte	39.25.10↔	Aorto-iliaco-femoraler Bypass, aortal, n.n.bez.
34.79.29↔	Sonstige plastische Rekonstruktion an der Brustwand, Stabilisierung, offen chirurgisch, sonstige	39.25.11↔	Aorto-iliakaler Bypass
34.79.30↔	Sonstige plastische Rekonstruktion an der Brustwand, offene Reposition einer Sternumfraktur, n.n.bez.	39.25.12↔	Aorto-femoraler Bypass
34.79.31↔	Sonstige plastische Rekonstruktion an der Brustwand, offene Reposition einer Sternumfraktur, durch Draht	39.25.13↔	Aorto-poplitealer Bypass
34.79.32↔	Sonstige plastische Rekonstruktion an der Brustwand, offene Reposition einer Sternumfraktur, durch Platte	39.25.14↔	Aorto-cruraler Bypass
34.79.39↔	Sonstige plastische Rekonstruktion an der Brustwand, offene Reposition einer Sternumfraktur, sonstige	39.25.19↔	Aorto-iliaco-femoraler Bypass, aortal, sonstige
34.79.40↔	Sonstige plastische Rekonstruktion an der Brustwand, Knochenplastik und Knochentransplantation	39.25.20↔	Iliaco-femoraler Bypass, n.n.bez.
34.79.99↔	Sonstige plastische Rekonstruktion an der Brustwand, sonstige	39.25.21↔	Ilio-iliakaler Bypass
34.85↔	Implantation eines Zwerchfellschrittmachers	39.25.22↔	Ilio-femoraler Bypass
34.89.00↔	Sonstige Operationen am Zwerchfell, n.n.bez.	39.25.23↔	Ilio-poplitealer Bypass
34.89.10↔	Sonstige Operationen am Zwerchfell, Inzision (Zwerchfellsplattung)	39.25.24↔	Ilio-cruraler Bypass
34.89.99↔	Sonstige Operationen am Zwerchfell, sonstige	39.25.29↔	Iliaco-femoraler Bypass, sonstige
37.31.00↔	Perikardektomie, n.n.bez.	39.25.30↔	Obturator-Bypass (extraanatomisch)
37.31.10↔	Perikardektomie, partiell	39.25.99↔	Aorto-iliaco-femoraler Bypass, sonstige
37.31.20↔	Perikardektomie, total	39.27.00↔	Arteriovenöser Shunt für Hämodialyse, n.n.bez.
37.31.30↔	Adhäsionsektomie am Perikard	39.27.09↔	Arteriovenöser Shunt für Hämodialyse, sonstige
37.31.99↔	Perikardektomie, sonstige	39.27.10↔	Anlegen einer AV-Fistel für Hämodialyse
		39.27.11↔	Anlegen einer AV-Fistel mit allogenen oder alloplastischem Material für Hämodialyse
		39.29.00↔	Sonstiger (peripherer) Gefäss-Shunt oder -Bypass, n.n.bez.
		39.29.10↔	Gefäss-Shunt oder Bypass an Arterien der unteren Extremität, n.n.bez.
		39.29.11↔	Femorofemorale Gefäss-Shunt oder -Bypass
		39.29.12↔	Femoropoplitealer Gefäss-Shunt oder -Bypass
		39.29.13↔	Femorocruraler Gefäss-Shunt oder -Bypass
		39.29.14↔	Femoropedaler Gefäss-Shunt oder -Bypass
		39.29.15↔	Popliteocruraler und popliteopedaler Gefäss-Shunt oder -Bypass
		39.29.16↔	Gefäss-Shunt oder Bypass an Arterien des Unterschenkels und des Fusses
		39.29.19↔	Gefäss-Shunt oder Bypass an Arterien der unteren Extremität, sonstige
		39.29.20↔	Gefäss-Shunt oder Bypass an Arterien der oberen Extremität
		39.29.30↔	Sonstiger (peripherer) Gefäss-Shunt oder -Bypass, extraanatomisch, n.n.bez.
		39.29.31↔	Subclaviafemorale Gefäss-Shunt oder Bypass
		39.29.32↔	Axillofemorale Gefäss-Shunt oder Bypass

39.29.33↔	Femorofemorale Cross-over-Bypass	39.59.62↔	Sonstige plastische Rekonstruktion des Truncus coeliacus
39.29.39↔	Sonstiger (peripherer) Gefäß-Shunt oder -Bypass, extraanatomisch, sonstige	39.59.63↔	Sonstige plastische Rekonstruktion der A. gastrica
39.29.40↔	Gefäß-Shunt oder -Bypass an Venen	39.59.64↔	Sonstige plastische Rekonstruktion A. hepatica
39.29.80↔	Temporärer intraoperativer Shunt, n.n.bez.	39.59.65↔	Sonstige plastische Rekonstruktion der A. lienalis
39.29.81↔	Temporärer intraoperativer Shunt, arterioarteriell	39.59.66↔	Sonstige plastische Rekonstruktion der A. renalis
39.29.82↔	Temporärer intraoperativer Shunt, arteriovenös	39.59.67↔	Sonstige plastische Rekonstruktion der A. mesenterica
39.29.89↔	Temporärer intraoperativer Shunt, sonstige	39.59.68↔	Sonstige plastische Rekonstruktion der A. iliaca
39.29.99↔	Sonstiger (peripherer) Gefäß-Shunt oder -Bypass, sonstige	39.59.69↔	Sonstige plastische Rekonstruktion von abdominalen Arterien, sonstige
39.42.11↔	Entfernen bei Wechsel eines arteriovenösen Shunts zur Hämodialyse	39.59.70↔	Sonstige plastische Rekonstruktion von abdominalen Venen, n.n.bez.
39.42.12↔	Revision ohne Ersatz eines arteriovenösen Shunts zur Hämodialyse	39.59.71↔	Sonstige plastische Rekonstruktion der V. cava inferior
39.43↔	Verschluss eines arteriovenösen Shunts zur Hämodialyse	39.59.72↔	Sonstige plastische Rekonstruktion der V. iliaca
39.49.30↔	Ersatz eines kardialen Conduit	39.59.79↔	Sonstige plastische Rekonstruktion von abdominalen Venen, sonstige
39.50.00↔	Angioplastik oder Atherektomie an sonstigem(n) Nicht-Herzkranzgefäß(en), n.n.bez.	39.59.80↔	Sonstige plastische Rekonstruktion von Gefässen der unteren Extremität, n.n.bez.
39.50.10↔	Angioplastik oder Atherektomie an sonstigem(n) Nicht-Herzkranzgefäß(en) mit Ballon, n.n.bez.	39.59.81↔	Sonstige plastische Rekonstruktion von Arterien der unteren Extremität
39.50.11↔	Angioplastik oder Atherektomie an sonstigem(n) Nicht-Herzkranzgefäß(en) mit einfacher Ballon	39.59.82↔	Sonstige plastische Rekonstruktion der V. femoralis
39.50.12↔	Angioplastik oder Atherektomie an sonstigem(n) Nicht-Herzkranzgefäß(en) mit cutting Ballon	39.59.83↔	Sonstige plastische Rekonstruktion der V. poplitea
39.50.13↔	Angioplastik oder Atherektomie an sonstigem(n) Nicht-Herzkranzgefäß(en) mit Kryoplastie-Ballon	39.59.88↔	Sonstige plastische Rekonstruktion von sonstigen tiefen Venen der unteren Extremität
39.50.14↔	Angioplastik oder Atherektomie an sonstigem(n) Nicht-Herzkranzgefäß(en) mit Drug eluting Ballon	39.59.89↔	Sonstige plastische Rekonstruktion von Gefässen der unteren Extremität, sonstige
39.50.19↔	Angioplastik oder Atherektomie an sonstigem(n) Nicht-Herzkranzgefäß(en) mit sonstiger Ballon	39.59.90↔	Sonstige plastische Rekonstruktion eines Gefässes, Venenklappenplastik
39.50.20↔	Angioplastik Blade-Laserangioplastie an sonstigem(n) Nicht-Herzkranzgefäß(en)	39.71.00↔	Endovaskuläre Implantation eines Grafts in Aorta abdominalis, n.n.bez.
39.50.21↔	Angioplastik Thrombektomie an sonstigem(n) Nicht-Herzkranzgefäß(en)	39.71.10↔	Endovaskuläre Implantation eines Grafts in Aorta abdominalis, aortoliakal, ohne Fenestrierung oder Seitenarm
39.50.99↔	Angioplastik oder Atherektomie an sonstigem(n) Nicht-Herzkranzgefäß(en), sonstige	39.71.11↔	Endovaskuläre Implantation eines Grafts in Aorta abdominalis, aortoliakal, mit Fenestrierung oder Seitenarm
39.52.99↔	Sonstige Korrektur eines Aneurysmas, sonstige	39.71.12↔	Endovaskuläre Implantation eines Grafts in Aorta abdominalis, Bifurkationsprothese, aortobiliakal, ohne Fenestrierung oder Seitenarm
39.55↔	Reimplantation eines aberrierenden Nierengefässes	39.71.13↔	Endovaskuläre Implantation eines Grafts in Aorta abdominalis, Bifurkationsprothese, aortobiliakal, mit Fenestrierung oder Seitenarm
39.59.10↔	Transposition von Arterien, n.n.bez.	39.71.14↔	Endovaskuläre Implantation eines Grafts in Aorta abdominalis, Rohrprothese, aortal, ohne Fenestrierung oder Seitenarm
39.59.30↔	Sonstige plastische Rekonstruktion von Gefässen an Kopf und Hals, n.n.bez.	39.71.15↔	Endovaskuläre Implantation eines Grafts in Aorta abdominalis, Rohrprothese, aortal, mit Fenestrierung oder Seitenarm
39.59.31↔	Sonstige plastische Rekonstruktion eines intrakraniellen Gefässes	39.71.99↔	Endovaskuläre Implantation eines Grafts in Aorta abdominalis, sonstige
39.59.32↔	Sonstige plastische Rekonstruktion der extrakraniellen A. vertebralis	39.72.00↔	Endovaskuläre plastische Rekonstruktion oder Okklusion von Gefässen am Kopf und Hals, n.n.bez.
39.59.33↔	Sonstige plastische Rekonstruktion von extrakraniellen Arterien an Kopf und Hals, sonstige	39.72.10↔	Selektive Embolisation von intrakraniellen Gefässen, n.n.bez.
39.59.34↔	Sonstige plastische Rekonstruktion der V. jugularis	39.72.11↔	Selektive Embolisation von intrakraniellen Gefässen mit Partikeln oder Metallspiralen
39.59.39↔	Sonstige plastische Rekonstruktion von Gefässen an Kopf und Hals, sonstige	39.72.12↔	Selektive Embolisation von intrakraniellen Gefässen mit embolisierenden Flüssigkeiten, ablösbaren Ballons oder Schirmen
39.59.40↔	Sonstige plastische Rekonstruktion von Gefässen der oberen Extremität, n.n.bez.	39.72.13↔	Selektive Embolisation von intrakraniellen Gefässen durch Stents als Flow-Diverter
39.59.41↔	Sonstige plastische Rekonstruktion von Arterien der oberen Extremität	39.72.14↔	Selektive Embolisation von intrakraniellen Gefässen mit adhäsivem Embolisat
39.59.42↔	Sonstige plastische Rekonstruktion der V. subclavia, V. axillaris und V. brachiocephalica	39.72.19↔	Selektive Embolisation von intrakraniellen Gefässen, sonstige
39.59.48↔	Sonstige plastische Rekonstruktion von sonstigen tiefen Venen der oberen Extremität	39.72.20↔	Selektive Embolisation von extrakraniellen Gefässen des Kopfes und des Halses, n.n.bez.
39.59.49↔	Sonstige plastische Rekonstruktion von Gefässen der oberen Extremität, sonstige	39.72.21↔	Selektive Embolisation von extrakraniellen Gefässen des Kopfes und des Halses mit Partikeln oder Metallspiralen
39.59.50↔	Sonstige plastische Rekonstruktion von thorakalen Gefässen, n.n.bez.	39.72.22↔	Selektive Embolisation von extrakraniellen Gefässen des Kopfes und des Halses mit embolisierenden Flüssigkeiten, ablösbaren Ballons oder Schirmen
39.59.51↔	Sonstige plastische Rekonstruktion der thorakalen Aorta	39.72.24↔	Selektive Embolisation von extrakraniellen Gefässen des Kopfes und des Halses mit adhäsivem Embolisat
39.59.52↔	Sonstige plastische Rekonstruktion der A. pulmonalis	39.72.29↔	Selektive Embolisation von extrakraniellen Gefässen des Kopfes und des Halses, sonstige
39.59.53↔	Sonstige plastische Rekonstruktion von thorakalen Arterien, sonstige	39.72.30↔	Perkutan-transluminale Embolisation einer Gefässmissbildung durch Mikrokatheter, n.n.bez.
39.59.54↔	Sonstige plastische Rekonstruktion der V. pulmonalis		
39.59.55↔	Sonstige plastische Rekonstruktion der V. cava superior		
39.59.59↔	Sonstige plastische Rekonstruktion von thorakalen Gefässen, sonstige		
39.59.60↔	Sonstige plastische Rekonstruktion von abdominalen Arterien, n.n.bez.		
39.59.61↔	Sonstige plastische Rekonstruktion der abdominalen Aorta		

39.72.31↔	Perkutan-transluminale Embolisation einer Gefässmissbildung durch Mikrokatheter, Verwendung von einem Mikrokatheter	39.79.31↔	Selektive Embolisation mit embolisierenden Flüssigkeiten von Gefässen der oberen Extremitäten
39.72.32↔	Perkutan-transluminale Embolisation einer Gefässmissbildung durch Mikrokatheter, Verwendung von zwei Mikrokathetern	39.79.32↔	Selektive Embolisation mit embolisierenden Flüssigkeiten der Aorta
39.72.33↔	Perkutan-transluminale Embolisation einer Gefässmissbildung durch Mikrokatheter, Verwendung von drei Mikrokathetern	39.79.34↔	Selektive Embolisation mit embolisierenden Flüssigkeiten von thorakalen Gefässen
39.72.34↔	Perkutan-transluminale Embolisation einer Gefässmissbildung durch Mikrokatheter, Verwendung von vier Mikrokathetern	39.79.35↔	Selektive Embolisation mit embolisierenden Flüssigkeiten von viszeralen Gefässen
39.72.35↔	Perkutan-transluminale Embolisation einer Gefässmissbildung durch Mikrokatheter, Verwendung von fünf Mikrokathetern	39.79.36↔	Selektive Embolisation mit embolisierenden Flüssigkeiten von abdominalen Gefässen
39.72.36↔	Perkutan-transluminale Embolisation einer Gefässmissbildung durch Mikrokatheter, Verwendung von 6 und mehr Mikrokathetern	39.79.37↔	Selektive Embolisation mit embolisierenden Flüssigkeiten von Gefässen der unteren Extremitäten
39.72.99↔	Endovaskuläre plastische Rekonstruktion oder Okklusion von Gefässen am Kopf und Hals, sonstige	39.79.38↔	Selektive Embolisation mit embolisierenden Flüssigkeiten von spinalen Gefässen
39.73.00↔	Endovaskuläre Implantation eines Graft an der thorakalen Aorta, n.n.bez.	39.79.39↔	Selektive Embolisation mit embolisierenden Flüssigkeiten von sonstigen Gefässen, sonstige
39.73.10↔	Endovaskuläre Implantation eines Grafts in die Aorta thoracica, ohne Fenestrierung oder Seitenarm	39.79.40↔	Selektive Embolisation mit ablösbaren Ballons von sonstigen Gefässen, n.n.bez.
39.73.11↔	Endovaskuläre Implantation eines Grafts in die Aorta thoracica, mit Fenestrierung oder Seitenarm	39.79.41↔	Selektive Embolisation mit ablösbaren Ballons von Gefässen der oberen Extremitäten
39.73.20↔	Endovaskuläre Implantation eines Grafts in die Aorta thoracoabdominalis	39.79.42↔	Selektive Embolisation mit ablösbaren Ballons der Aorta
39.73.99↔	Endovaskuläre Implantation eines Grafts an der thorakalen Aorta, sonstige	39.79.44↔	Selektive Embolisation mit ablösbaren Ballons von thorakalen Gefässen
39.75.01↔	Perkutan-transluminale Gefässintervention, sonstige Gefässe, Fremdkörperentfernung mit Bergekatheter, Körbchenkatheter, etc.	39.79.45↔	Selektive Embolisation mit ablösbaren Ballons von viszeralen Gefässen
39.75.10↔	Perkutan-transluminale Gefässintervention, sonstige Gefässe, Kathetersysteme zu Rekanalisation von Totalverschlüssen	39.79.46↔	Selektive Embolisation mit ablösbaren Ballons von abdominalen Gefässen
39.75.11↔	Perkutan-transluminale Gefässintervention, sonstige Gefässe, Rotationsthorbektomie	39.79.47↔	Selektive Embolisation mit ablösbaren Ballons von spinalen Gefässen
39.75.12↔	Perkutan-transluminale Gefässintervention, sonstige Gefässe, Laserangioplastie	39.79.48↔	Selektive Embolisation mit ablösbaren Ballons von Gefässen der unteren Extremitäten
39.75.13↔	Perkutan-transluminale Gefässintervention, sonstige Gefässe, Anti-Embolie-System (periphere oder viscerale Gefässe)	39.79.49↔	Selektive Embolisation mit ablösbaren Ballons von sonstigen Gefässen, sonstige
39.75.14↔	Perkutan-transluminale Gefässintervention, sonstige Gefässe, Atherektomie	39.79.50↔	Selektive Embolisation mit Schirmen von sonstigen Gefässen, n.n.bez.
39.75.15↔	Perkutan-transluminale Gefässintervention, sonstige Gefässe, selektive Thrombolyse	39.79.51↔	Selektive Embolisation mit Schirmen von Gefässen der oberen Extremitäten
39.75.16↔	Perkutan-transluminale Gefässintervention sonstige Gefässe, selektive Thrombolyse, ultraschallunterstützt	39.79.52↔	Selektive Embolisation mit Schirmen der Aorta
39.75.30↔	Zerebrale Perfusionsaugmentation durch partielle endoaortale Ballonokklusion	39.79.54↔	Selektive Embolisation mit Schirmen von thorakalen Gefässen
39.76.50↔	Perkutane selektive Thrombolyse an extrakraniellen Gefässen des Kopfes und Halses	39.79.55↔	Selektive Embolisation mit Schirmen von viszeralen Gefässen
39.76.70↔	Perkutane endovaskuläre Fremdkörperentfernung aus extrakraniellen Gefässen des Kopfes und Halses	39.79.56↔	Selektive Embolisation mit Schirmen von abdominalen Gefässen
39.77.50↔	Perkutane selektive Thrombolyse von intrakraniell(en) Gefäss(en)	39.79.57↔	Selektive Embolisation mit Schirmen von Gefässen der unteren Extremitäten
39.77.70↔	Perkutane endovaskuläre Fremdkörperentfernung aus intrakraniell(en) Gefäss(en)	39.79.58↔	Selektive Embolisation mit Schirmen von spinalen Gefässen
39.79.11↔	Endovaskuläre Implantation eines Grafts an Viszeralgefässen	39.79.59↔	Selektive Embolisation mit Schirmen von sonstigen Gefässen, sonstige
39.79.12↔	Endovaskuläre Implantation eines Grafts an Gefässen des Beckens	39.79.60↔	Selektive Embolisation mit Partikeln von sonstigen Gefässen, n.n.bez.
39.79.13↔	Endovaskuläre Implantation eines Grafts an abdominalen Gefässen	39.79.61↔	Selektive Embolisation mit Partikeln von Gefässen der oberen Extremitäten
39.79.19↔	Endovaskuläre Implantation eines Grafts an sonstigen Gefässen, sonstige	39.79.62↔	Selektive Embolisation mit Partikeln der Aorta
39.79.21↔	Coil-Embolisation oder -Verschluss von Gefässen der oberen Extremitäten	39.79.64↔	Selektive Embolisation mit Partikeln von thorakalen Gefässen
39.79.22↔	Coil-Embolisation oder -Verschluss der Aorta	39.79.65↔	Selektive Embolisation mit Partikeln von viszeralen Gefässen
39.79.24↔	Coil-Embolisation oder -Verschluss von thorakalen Gefässen	39.79.66↔	Selektive Embolisation mit Partikeln von abdominalen Gefässen
39.79.25↔	Coil-Embolisation oder -Verschluss von viszeralen Gefässen	39.79.67↔	Selektive Embolisation mit Partikeln von Gefässen der unteren Extremitäten
39.79.26↔	Coil-Embolisation oder -Verschluss von abdominalen Gefässen	39.79.68↔	Selektive Embolisation mit Partikeln von spinalen Gefässen
39.79.27↔	Coil-Embolisation oder -Verschluss von Gefässen der unteren Extremitäten	39.79.69↔	Selektive Embolisation mit Partikeln von sonstigen Gefässen, sonstige
39.79.28↔	Coil-Embolisation oder -Verschluss von spinalen Gefässen	39.79.70↔	Kathetertechnischer Verschluss von Arterien mittels Laser, sonstigen Gefässen, n.n.bez.
39.79.29↔	Coil-Embolisation oder -Verschluss von sonstigen Gefässen, sonstige	39.79.71↔	Kathetertechnischer Verschluss mittels Laser, an Arterien der oberen Extremitäten
39.79.30↔	Selektive Embolisation mit embolisierenden Flüssigkeiten von sonstigen Gefässen, n.n.bez.	39.79.72↔	Kathetertechnischer Verschluss mittels Laser, an der Aorta
		39.79.74↔	Kathetertechnischer Verschluss mittels Laser, an thorakalen Gefässen
		39.79.75↔	Kathetertechnischer Verschluss mittels Laser, an Gefässen der unteren Extremitäten
		39.79.76↔	Kathetertechnischer Verschluss mittels Laser, an viszeralen Gefässen
		39.79.77↔	Kathetertechnischer Verschluss mittels Laser, an abdominalen Gefässen

39.79.79↔	Kathetertechnischer Verschluss von Arterien mittels Laser, sonstige Gefäße, sonstige	40.24.10↔	Exzision eines inguinalen Lymphknotens, offen chirurgisch, ohne Markierung
39.79.80↔	Kathetertechnischer Verschluss von Arterien mittels Radiofrequenz, sonstige Gefäße, n.n.bez.	40.24.11↔	Exzision eines inguinalen Lymphknotens, offen chirurgisch, mit Radionuklidmarkierung oder Farbstoffmarkierung (Sentinel-Lymphnodektomie)
39.79.81↔	Kathetertechnischer Verschluss mittels Radiofrequenz an Arterien der oberen Extremitäten	40.24.20↔	Exzision eines inguinalen Lymphknotens, laparoskopisch
39.79.82↔	Kathetertechnischer Verschluss mittels Radiofrequenz an der Aorta	40.24.99↔	Exzision eines inguinalen Lymphknotens, sonstige
39.79.84↔	Kathetertechnischer Verschluss mittels Radiofrequenz an thorakalen Gefäßen	40.29.10↔	Exzision eines mediastinalen Lymphknotens, n.n.bez.
39.79.85↔	Kathetertechnischer Verschluss mittels Radiofrequenz an Gefäßen der unteren Extremitäten	40.29.11↔	Exzision eines mediastinalen Lymphknotens, offen chirurgisch
39.79.86↔	Kathetertechnischer Verschluss mittels Radiofrequenz an viszeralen Gefäßen	40.29.12↔	Exzision eines mediastinalen Lymphknotens, thorakoskopisch
39.79.87↔	Kathetertechnischer Verschluss mittels Radiofrequenz an abdominalen Gefäßen	40.29.19↔	Exzision eines mediastinalen Lymphknotens, sonstige
39.79.89↔	Kathetertechnischer Verschluss mittels Radiofrequenz an sonstigen Gefäßen, sonstige	40.29.20↔	Exzision eines paraaortalen Lymphknotens
39.90.00↔	Einsetzen von peripheren Gefäßstent(s) ohne Medikamenten-Freisetzung, n.n.bez.	40.29.30↔	Exzision eines iliakalen Lymphknotens
39.90.10↔	Einsetzen von Gefäßstent(s) in nicht-kardiale Gefäße, bare Stents	40.29.70↔	Exzision eines Lymphangioms oder Hygroma cysticum
39.90.11↔	Einsetzen von Gefäßstent(s) in nicht-kardiale Gefäße, bioresorbierbare Stents	40.29.80↔	Exzision mehrerer abdominaler Lymphknotenstationen (mit Leberbiopsie), n.n.bez.
39.90.12↔	Einsetzen von Gefäßstent(s) in nicht-kardiale Gefäße, grosslumige Stents n.n.bez.	40.29.81↔	Exzision mehrerer abdominaler Lymphknotenstationen (mit Leberbiopsie), offen chirurgisch [Staging-Laparotomie]
39.90.13↔	Einsetzen von Gefäßstent(s) in nicht-kardiale Gefäße, grosslumige Stents ungecovered	40.29.82↔	Exzision mehrerer abdominaler Lymphknotenstationen (mit Leberbiopsie), laparoskopisch [Staging-Laparoskopie]
39.90.14↔	Einsetzen von Gefäßstent(s) in nicht-kardiale Gefäße, Grosslumige Stents gecovered	40.29.89↔	Exzision mehrerer abdominaler Lymphknotenstationen (mit Leberbiopsie), sonstige
39.90.15↔	Einsetzen von Gefäßstent(s) in nicht-kardiale Gefäße, gecovered Stents (Stentgrafts) in nicht-aneurysmatischen Gefäßen	40.29.99↔	Einfache Exzision einer anderen lymphatischen Struktur, sonstige
39.90.16↔	Einsetzen von Gefäßstent(s) in nichtkardiale Gefäße, gecoverte Stent-Grafts mit bioaktiver Oberfläche	40.3x.10↔	Regionale Lymphadenektomie als selbständiger Eingriff, n.n.bez.
39.90.17↔	Einsetzen von peripheren Gefäßstent(s), Multilayerstents	40.3x.11↔	Regionale Lymphadenektomie als selbständiger Eingriff, zervikal
39.90.19↔	Einsetzen von Gefäßstent(s) in nicht-kardiale Gefäße, sonstige Stents	40.3x.12↔	Regionale Lymphadenektomie als selbständiger Eingriff, axillär
39.90.30↔	Einsetzen von überlangen Stent(s) (>10 cm) in nicht-kardiale Gefäße, n.n.bez.	40.3x.13↔	Regionale Lymphadenektomie als selbständiger Eingriff, paraaortal, pelvin, obturatorisch oder iliakal
39.90.31↔	Einsetzen von überlangen bare Stent(s) (>10 cm) in nicht-kardiale Gefäße	40.3x.14↔	Regionale Lymphadenektomie als selbständiger Eingriff, inguinal, offen chirurgisch
39.90.32↔	Einsetzen von überlangen covered Stent(s) (>10 cm) in nicht-kardiale Gefäße	40.3x.15↔	Regionale Lymphadenektomie als selbständiger Eingriff, inguinale, laparoskopisch
39.90.39↔	Einsetzen von überlangen Stent(s) (>10 cm) in nicht-kardiale Gefäße, sonstige	40.3x.16↔	Regionale Lymphadenektomie als selbständiger Eingriff, mediastinal und peribronchial
39.90.99↔	Einsetzen von peripheren Gefäßstent(s) ohne Medikamenten-Freisetzung, sonstige	40.3x.19↔	Regionale Lymphadenektomie als selbständiger Eingriff, sonstige
40.0↔	Inzision an lymphatischen Strukturen	40.3x.21↔	Regionale Lymphadenektomie im Rahmen eines anderen Eingriffs, zervikal
40.11.10↔	Offene (Inzisions-) Biopsie eines mediastinalen, paraaortalen, iliakalen oder pelvinalen Lymphknotens	40.3x.22↔	Regionale Lymphadenektomie im Rahmen eines anderen Eingriffs, axillär
40.11.11↔	Offene (Inzisions-) Biopsie eines zervikalen, supraklavikulären, axillären oder inguinalen Lymphknotens	40.3x.23↔	Regionale Lymphadenektomie im Rahmen eines anderen Eingriffs, paraaortal, pelvin oder iliakal
40.21.00↔	Exzision eines tiefen zervikalen Lymphknotens, n.n.bez.	40.3x.24↔	Regionale Lymphadenektomie im Rahmen eines anderen Eingriffs, obturatorisch
40.21.10↔	Exzision einzelner Lymphknoten und Lymphgefäße, zervikal, ohne Markierung	40.3x.25↔	Regionale Lymphadenektomie im Rahmen eines anderen Eingriffs, inguinale
40.21.11↔	Exzision einzelner Lymphknoten und Lymphgefäße, zervikal, mit Radionuklidmarkierung oder Farbstoffmarkierung (Sentinel-Lymphnodektomie)	40.3x.26↔	Regionale Lymphadenektomie im Rahmen eines anderen Eingriffs, mediastinal und peribronchial
40.21.99↔	Exzision eines tiefen zervikalen Lymphknotens, sonstige	40.3x.29↔	Regionale Lymphadenektomie im Rahmen eines anderen Eingriffs, sonstige
40.22.00↔	Exzision eines mamma-internalen Lymphknotens, n.n.bez.	40.9x.10↔	Anastomose zur Beseitigung eines Lymphödems
40.22.10↔	Exzision eines mamma-internalen Lymphknotens, thorakoskopisch	40.9x.20↔	Inzision einer Lymphozele
40.22.20↔	Exzision eines mamma-internalen Lymphknotens, offen chirurgisch	44.44↔	Katheterembolisation zur Blutstillung in Magen oder Duodenum
40.22.99↔	Exzision eines mamma-internalen Lymphknotens, sonstige	48.93↔	Verschluss einer perirektalen Fistel
40.23.00↔	Exzision eines axillären Lymphknotens, n.n.bez.	49.12↔	Anale Fistulektomie
40.23.10↔	Exzision eines axillären Lymphknotens, ohne Markierung	49.6↔	Exzision am Anus
40.23.11↔	Exzision eines axillären Lymphknotens, mit Radionuklidmarkierung oder Farbstoffmarkierung (Sentinel-Lymphnodektomie)	49.70↔	Rekonstruktion am Anus, n.n.bez.
40.23.99↔	Exzision eines axillären Lymphknotens, sonstige	49.71↔	Naht einer Verletzung am Anus
40.24.00↔	Exzision eines inguinalen Lymphknotens, n.n.bez.	49.72↔	Cerclage am Anus
		49.73.00↔	Verschluss einer Analfistel, n.n.bez.
		49.73.11↔	Verschluss einer Analfistel durch Schleimhautlappen
		49.73.12↔	Verschluss einer Analfistel mittels Implantat
		49.73.99↔	Verschluss einer Analfistel, sonstige
		49.77.11↔	Anoproktoplastik, offen chirurgisch
		49.77.12↔	Anoproktoplastik, perineal
		49.77.13↔	Anoproktoplastik, laparoskopisch
		49.78.00↔	Rekonstruktion kongenitaler anorektaler Agenesien und Analatresien, n.n.bez.
		49.78.09↔	Rekonstruktion kongenitaler anorektaler Agenesien und Analatresien, sonstige

49.78.11↔	Anteriore Anorektoplastik, offen chirurgisch und perineal	54.63.99↔	Sonstige Naht an der Bauchwand, sonstige
49.78.12↔	Posteriore sagittale Anorektoplastik [PSARP], offen chirurgisch und perineal	54.64.10↔	Naht am Peritoneum, Naht von Mesenterium, Omentum majus oder minus (nach Verletzung)
49.78.13↔	Posteriore sagittale Anorektoplastik [PSARP] mit Fistelverschluss zum Urogenitaltrakt, offen chirurgisch und perineal	54.64.99↔	Naht am Peritoneum, sonstige
49.78.14↔	Posteriore sagittale Anorektoplastik [PSARP] mit Korrektur einer Fehlbildung der Vagina, offen chirurgisch und perineal	54.71.00↔	Versorgung einer Gastroschisis, n.n.bez.
49.78.21↔	Abdominoperineale oder sakroabdominoperineale Durchzugoperation bei kongenitalen anorektalen Agnesien und Analatresien	54.71.10↔	Versorgung einer Gastroschisis, mit Transplantat oder Prothese
49.78.31↔	Plastische Rekonstruktion des Anus bei kongenitalen anorektalen Agnesien und Analatresien, perineal	54.71.99↔	Versorgung einer Gastroschisis, sonstige
49.79↔	Rekonstruktion am Anus, sonstige	54.73↔	Sonstige Rekonstruktion am Peritoneum
50.12.00↔	Offene Biopsie an der Leber, n.n.bez.	54.75↔	Sonstige Rekonstruktion am Mesenterium
50.12.09↔	Offene Biopsie an der Leber, sonstige	54.93†↔	Formung einer kutaneoperitonealen Fistel
50.12.11↔	Biopsie an der Leber, durch Exzision, offen chirurgisch	54.99.31↔	Debulking über Laparotomie
50.12.12↔	Biopsie an der Leber, durch Nadelbiopsie, offen chirurgisch	54.99.40↔	Sonstige Operationen in der Abdominal-Region, Revision einer kutaneoperitonealen Fistel (Katheterverweilsystem)
50.14↔	Laparoskopische Leberbiopsie	54.99.50↔	Sonstige Operationen in der Abdominal-Region, Anlegen eines temporären Bauchwandverschlusses
53.00↔	Einseitige Operation einer Inguinalhernie, n.n.bez.	54.99.60↔	Sonstige Operationen in der Abdominal-Region, Lumbotomie
53.01↔	Einseitige Operation einer direkten Inguinalhernie	54.99.61↔	Sonstige Operationen in der Abdominal-Region, Relumbotomie
53.02↔	Einseitige Operation einer indirekten Inguinalhernie	54.99.81↔	Revision von Kathetern mit automatischer, programmierbarer und wiederaufladbarer Pumpe zur kontinuierlichen Aszitesdrainage
53.03↔	Einseitige Operation einer direkten Inguinalhernie mit Transplantat oder Prothese	54.99.82↔	Behebung einer mechanischen Obstruktion von Kathetern mit automatischer, programmierbarer und wiederaufladbarer Pumpe zur kontinuierlichen Aszitesdrainage
53.04↔	Operation einer indirekten Inguinalhernie mit Transplantat oder Prothese	54.a1↔	Exzision und Destruktion von retroperitoneal gelegenen Gewebe
53.05↔	Operation einer Inguinalhernie mit Transplantat oder Prothese, n.n.bez.	57.51↔	Exzision des Urachus
53.10↔	Beidseitige Operation von Inguinalhernien, n.n.bez.	61.3x.00↔	Exzision oder Destruktion von Läsion oder Gewebe am Skrotum, n.n. bez.
53.11↔	Beidseitige Operation von direkten Inguinalhernien	61.3x.10↔	Exzision oder Destruktion von Läsion oder Gewebe am Skrotum, partielle Resektion
53.12↔	Beidseitige Operation von indirekten Inguinalhernien	61.3x.11↔	Exzision oder Destruktion von Läsion oder Gewebe am Skrotum, totale Resektion
53.13↔	Beidseitige Operation von Inguinalhernien, einer direkten und einer indirekten	61.3x.12↔	Exzision oder Destruktion von Läsion oder Gewebe am Skrotum, radikale Resektion
53.14↔	Beidseitige Operation von direkten Inguinalhernien mit Transplantat oder Prothese	61.3x.99↔	Exzision oder Destruktion von Läsion oder Gewebe am Skrotum, sonstige
53.15↔	Beidseitige Operation von indirekten Inguinalhernien mit Transplantat oder Prothese	64.41↔	Naht einer Penisverletzung
53.16↔	Beidseitige Operation von Inguinalhernien, einer direkten und einer indirekten mit Transplantat oder Prothese	64.43↔	Konstruktion eines Penis
53.17↔	Beidseitige Operation von Inguinalhernien mit Transplantat oder Prothese, n.n.bez.	64.44.00↔	Rekonstruktion des Penis, n.n.bez.
53.21↔	Einseitige Operation einer Femoralhernie mit Transplantat oder Prothese	64.44.10↔	Rekonstruktion des Penis, Streckung des Penisschaftes
53.29↔	Sonstige einseitige Operation einer Femoralhernie	64.44.11↔	Rekonstruktion des Penis, Korrektur einer penoskrotalen Transposition oder eines vergrabenen Penis (concealed penis oder buried penis)
53.31↔	Beidseitige Operation einer Femoralhernie mit Transplantat oder Prothese	64.44.99↔	Rekonstruktion des Penis, sonstige
53.39↔	Sonstige beidseitige Operation einer Femoralhernie	64.45↔	Reimplantation des Penis
53.41↔	Operation einer Umbilikalhernie mit Transplantat oder Prothese	65.30↔	Ovarektomie, n.n.bez.
53.49↔	Sonstige Operation einer Umbilikalhernie	65.31↔	Ovarektomie, laparoskopisch
53.51↔	Operation einer Narbenhernie	65.32↔	Ovarektomie, offen chirurgisch
53.59↔	Operation einer anderen Hernie der ventralen Bauchwand	65.33↔	Ovarektomie, vaginal
53.61↔	Operation einer Narbenhernie mit Transplantat oder Prothese	65.34↔	Ovarektomie, vaginal-laparoskopisch assistiert
53.69↔	Operation einer anderen Hernie der ventralen Bauchwand mit Transplantat oder Prothese	65.39↔	Ovarektomie, sonstige
54.11↔	Probepaparotomie	65.40↔	Salpingoovarektomie, n.n.bez.
54.12.00↔	Relaparotomie, n.n.bez.	65.41↔	Salpingoovarektomie, laparoskopisch
54.12.10↔	Second-look-Laparotomie	65.42↔	Salpingoovarektomie, offen chirurgisch
54.12.11↔	Laparotomie zur Stillung einer postoperativen Blutung	65.43↔	Salpingoovarektomie, vaginal
54.12.99↔	Relaparotomie, sonstige	65.44↔	Salpingoovarektomie, vaginal-laparoskopisch assistiert
54.13↔	Laparotomie mit Drainage	65.49↔	Salpingoovarektomie, sonstige
54.19↔	Sonstige Laparotomie	67.31↔	Marsupialisation einer Zervixzyste
54.21.00↔	Laparoskopie, n.n.bez.	67.33↔	Destruktion einer Läsion an der Zervix durch Kryochirurgie
54.21.10↔	Laparoskopie, Diagnostische Laparoskopie	70.13↔	Lösung von intraluminalen Adhäsionen der Vagina
54.21.30↔	Laparoskopie, Laparoskopie mit Drainage	70.33.00↔	Lokale Exzision oder Destruktion von Läsion oder Gewebe an der Vagina, n.n.bez.
54.21.99↔	Laparoskopie, sonstige	70.33.10↔	Lokale Destruktion von Läsion oder Gewebe an der Vagina, n.n.bez.
54.23↔	Biopsie am Peritoneum	70.33.11↔	Lokale Destruktion von Läsion oder Gewebe an der Vagina, Kauterisation
54.3x.10↔	Omphalektomie	70.33.12↔	Lokale Destruktion von Läsion oder Gewebe an der Vagina, Elektrokoagulation
54.62↔	Verzögerter Verschluss einer granulierenden Abdominalwunde	70.33.13↔	Lokale Destruktion von Läsion oder Gewebe an der Vagina, Laserkoagulation
54.63.00↔	Sonstige Naht an der Bauchwand, n.n.bez.	70.33.14↔	Lokale Destruktion von Läsion oder Gewebe an der Vagina, Kryokoagulation
54.63.10↔	Sonstige Naht an der Bauchwand, Naht einer Verletzung an der Bauchwand		



70.33.99↔	Lokale Exzision oder Destruktion von Läsion oder Gewebe an der Vagina, sonstige	77.46.20↔	Knochenbiopsie an der Patella, Offene Knochenbiopsie
70.71↔	Naht einer Vaginaverletzung	77.46.99↔	Knochenbiopsie an der Patella, sonstige
70.79.10↔	Sonstige vaginale Kolporrhaphie mit Beckenbodenplastik	77.47.00↔	Knochenbiopsie an Tibia und Fibula, n.n.bez.
71.01↔	Lösung von Adhäsionen an der Vulva	77.47.20↔	Knochenbiopsie an Tibia und Fibula, Offene Knochenbiopsie
71.09↔	Sonstige Inzision an Vulva und Perineum	77.47.99↔	Knochenbiopsie an Tibia und Fibula, sonstige
71.24↔	Exzision oder andere Destruktion einer Bartholin-Drüse (Zyste)	77.48.00↔	Knochenbiopsie an Tarsalia und Metatarsalia, n.n.bez.
71.29↔	Sonstige Operationen an einer Bartholin-Drüse	77.48.20↔	Knochenbiopsie an Tarsalia und Metatarsalia, Offene Knochenbiopsie
71.62↔	Totale Vulvektomie	77.48.99↔	Knochenbiopsie an Tarsalia und Metatarsalia, sonstige
71.73↔	Konstruktion des Introitus vaginae	77.49.00↔	Knochenbiopsie an anderen näher bezeichneten Knochen, ausser Gesichtsschädelknochen, n.n.bez.
76.5x.00↔	Temporomandibuläre Arthroplastik, n.n.bez.	77.49.21↔	Knochenbiopsie an anderen näher bezeichneten Knochen, ausser Gesichtsschädelknochen, Knochenbiopsie an der Wirbelsäule, Offene Knochenbiopsie
76.5x.10↔	Kondylektomie am Kiefergelenk mit Rekonstruktion	77.49.41↔	Knochenbiopsie an anderen näher bezeichneten Knochen, ausser Gesichtsschädelknochen, Knochenbiopsie an Phalangen des Fusses, Offene Knochenbiopsie
76.5x.19↔	Sonstige Kondylektomie am Kiefergelenk	77.49.91↔	Knochenbiopsie an anderen näher bezeichneten Knochen, ausser Gesichtsschädelknochen, Offene Knochenbiopsie
76.5x.20↔	Diskoplastik am Kiefergelenk mit Rekonstruktion	77.49.99↔	Knochenbiopsie an anderen näher bezeichneten Knochen, ausser Gesichtsschädelknochen, sonstige
76.5x.29↔	Sonstige Diskoplastik am Kiefergelenk	77.69.20↔	Débridement an Phalangen der Hand
76.5x.30↔	Exstirpation des Discus articularis am Kiefergelenk mit Rekonstruktion	77.69.21↔	Débridement an der Wirbelsäule
76.5x.39↔	Sonstige Exstirpation des Discus articularis am Kiefergelenk	77.69.22↔	Débridement am Becken
76.5x.40↔	Resektion am Tuberculum articulare des Kiefergelenks	77.69.23↔	Débridement an Phalangen des Fusses
76.5x.41↔	Plastische Rekonstruktion am Kiefergelenk	77.91.11↔	Totale Resektion einer Rippe
76.5x.42↔	Gelenkstabilisierung (bewegungseinschränkend) des Kiefergelenks	77.91.12↔	Totale Resektion einer Halsrippe
76.5x.50↔	Arthroskopische Entfernung eines freien Gelenkkörpers am Kiefergelenk	77.91.13↔	Totale Resektion des Sternum
76.5x.59↔	Sonstige Entfernung eines freien Gelenkkörpers am Kiefergelenk	78.11.10↔	Geschlossene Reposition einer Fraktur von Skapula und Klavikula mit Knochenfixation durch Fixateur externe
76.5x.60↔	Implantation einer Endoprothese am Kiefergelenk	78.11.11↔	Offene Reposition einer einfachen Fraktur von Skapula und Klavikula mit Knochenfixation durch Fixateur externe
76.5x.61↔	Wechsel einer Endoprothese am Kiefergelenk	78.11.12↔	Offene Reposition einer Mehrfragmentfraktur von Klavikula und Skapula mit Knochenfixation durch Fixateur externe
76.5x.70↔	Implantation einer Totalendoprothese am Kiefergelenk mit vorgefertigten Komponenten (L)	78.11.20↔	Geschlossene Reposition einer Fraktur von Rippen und Sternum mit Knochenfixation durch Fixateur externe
76.5x.71↔	Implantation einer Totalendoprothese am Kiefergelenk mit CAD-CAM gefertigten Komponenten (L)	78.11.21↔	Offene Reposition einer Fraktur von Rippen und Sternum mit Knochenfixation durch Fixateur externe
76.5x.90↔	Sonstige temporomandibuläre Arthroplastik oder Diskoplastik am Kiefergelenk	78.11.99↔	Anlegen eines Fixateur externe an Skapula, Klavikula, Rippen und Sternum (inkl. Reposition von Frakturen), sonstige
76.5x.99↔	Temporomandibuläre Arthroplastik, sonstige	78.12.10↔	Geschlossene Reposition einer proximalen Humerusfraktur mit Knochenfixation durch Fixateur externe
76.63.00↔	Osteoplastik [Osteotomie] am Corpus mandibulae, n.n.bez.	78.12.11↔	Offene Reposition einer proximalen Humerusfraktur mit Knochenfixation durch Fixateur externe
76.63.10↔	Osteoplastik [Osteotomie] im seitlichen Alveolarkambereich oder mit frontaler Kontinuitätsdurchtrennung der Mandibula ohne Distraction	78.12.90↔	Geschlossene Reposition einer sonstigen Humerusfraktur mit Knochenfixation durch Fixateur externe
76.63.11↔	Osteoplastik [Osteotomie] im frontalen Alveolarkambereich oder mit Kontinuitätsdurchtrennung am horizontalen Mandibulaast ohne Distraction	78.12.91↔	Offene Reposition einer sonstigen Humerusfraktur mit Knochenfixation durch Fixateur externe
76.63.12↔	Osteoplastik [Osteotomie] zur Kinnverlagerung ohne Distraction	78.12.99↔	Anlegen eines Fixateur externe am Humerus (inkl. Reposition von Frakturen), sonstige
76.63.20↔	Verlagerung des Alveolarfortsatzes durch horizontale Distraction nach Osteotomie	78.13.10↔	Geschlossene Reposition einer distalen Radiusfraktur mit Knochenfixation durch Fixateur externe
76.63.21↔	Verlagerung der Mandibula durch Distraction nach Osteotomie im horizontalen Mandibulaast	78.13.11↔	Geschlossene Reposition einer sonstigen Radiusfraktur mit Knochenfixation durch Fixateur externe
76.63.99↔	Osteoplastik [Osteotomie] am Corpus mandibulae, sonstige	78.13.12↔	Offene Reposition einer distalen Radiusfraktur mit Knochenfixation durch Fixateur externe
77.40.20↔	Knochenbiopsie, ohne Angabe der Lokalisation, Offene Knochenbiopsie	78.13.13↔	Offene Reposition einer sonstigen Radiusfraktur mit Knochenfixation durch Fixateur externe
77.40.99↔	Knochenbiopsie, ohne Angabe der Lokalisation, sonstige	78.13.20↔	Geschlossene Reposition einer Ulnafraktur mit Knochenfixation durch Fixateur externe
77.41.00↔	Knochenbiopsie von Skapula, Klavikula, Rippen und Sternum, n.n.bez.	78.13.99↔	Anlegen eines Fixateur externe an Radius und Ulna (inkl. Reposition von Frakturen), sonstige
77.41.20↔	Knochenbiopsie von Skapula, Klavikula, Rippen und Sternum, Offene Knochenbiopsie	78.14.10↔	Geschlossene Reposition einer Fraktur an Karpalia und Metakarpalia mit Knochenfixation durch Fixateur externe
77.41.99↔	Knochenbiopsie von Skapula, Klavikula, Rippen und Sternum, sonstige	78.14.11↔	Offene Reposition einer Fraktur an Karpalia und Metakarpalia mit Knochenfixation durch Fixateur externe
77.42.00↔	Knochenbiopsie am Humerus, n.n.bez.	78.14.99↔	Anlegen eines Fixateur externe an Karpalia und Metakarpalia (inkl. Reposition von Frakturen), sonstige
77.42.20↔	Knochenbiopsie am Humerus, Offene Knochenbiopsie	78.15.10↔	Offene Reposition einer Schenkelhalsfraktur und proximalen Femurfraktur mit Knochenfixation durch Fixateur externe
77.42.99↔	Knochenbiopsie am Humerus, sonstige	78.15.20↔	Offene Reposition einer Femurschaftfraktur mit Knochenfixation durch Fixateur externe
77.43.00↔	Knochenbiopsie an Radius und Ulna, n.n.bez.		
77.43.20↔	Knochenbiopsie an Radius und Ulna, Offene Knochenbiopsie		
77.43.99↔	Knochenbiopsie an Radius und Ulna, sonstige		
77.44.00↔	Knochenbiopsie an Karpalia und Metakarpalia, n.n.bez.		
77.44.20↔	Knochenbiopsie an Karpalia und Metakarpalia, Offene Knochenbiopsie		
77.44.99↔	Knochenbiopsie an Karpalia und Metakarpalia, sonstige		
77.45.00↔	Knochenbiopsie am Femur, n.n.bez.		
77.45.20↔	Knochenbiopsie am Femur, Offene Knochenbiopsie		
77.45.99↔	Knochenbiopsie am Femur, sonstige		
77.46.00↔	Knochenbiopsie an der Patella, n.n.bez.		

78.15.30↔	Geschlossene Reposition einer distalen Femurfraktur mit Knochenfixation durch Fixateur externe	78.19.31↔	Offene Reposition einer Fraktur von Phalangen des Fusses mit Knochenfixation durch Fixateur externe
78.15.31↔	Offene Reposition einer distalen Femurfraktur mit Knochenfixation durch Fixateur externe	80.13.00↔	Sonstige Arthrotomie des Handgelenkes, n.n.bez.
78.15.40↔	Geschlossene Reposition einer sonstigen Femurfraktur mit Knochenfixation durch Fixateur externe	80.13.10↔	Arthroskopische Arthrotomie des Handgelenkes, Gelenkspülung mit Drainage
78.15.99↔	Anlegen eines Fixateur externe am Femur (inkl. Reposition von Frakturen), sonstige	80.13.11↔	Arthroskopische Arthrotomie des Handgelenkes, Entfernung freier Gelenkkörper
78.16.10↔	Geschlossene Reposition einer Fraktur der Patella mit Knochenfixation durch Fixateur externe	80.13.12↔	Arthroskopische Arthrotomie des Handgelenkes, Einlegen oder Entfernen eines Medikamententrägers
78.16.11↔	Offene Reposition einer Fraktur der Patella mit Knochenfixation durch Fixateur externe	80.13.20↔	Arthrotomie des Handgelenkes, Gelenkspülung mit Drainage
78.16.99↔	Anlegen eines Fixateur externe an der Patella (inkl. Reposition von Frakturen), sonstige	80.13.21↔	Arthrotomie des Handgelenkes, Entfernung freier Gelenkkörper
78.17.10↔	Geschlossene Reposition einer Fraktur der proximalen Tibia mit Knochenfixation durch Fixateur externe	80.13.99↔	Sonstige Arthrotomie des Handgelenkes, sonstige
78.17.11↔	Offene Reposition einer einfachen Fraktur der proximalen Tibia mit Knochenfixation durch Fixateur externe	80.14.00↔	Sonstige Arthrotomie von Hand und Fingern, n.n.bez.
78.17.12↔	Offene Reposition einer Mehrfragmentfraktur der proximalen Tibia mit Knochenfixation durch Fixateur externe	80.14.10↔	Arthrotomie von Hand und Fingern, Gelenkspülung mit Drainage
78.17.13↔	Offene Reposition einer einfachen Tibiaschaftfraktur mit Knochenfixation durch Fixateur externe	80.14.99↔	Sonstige Arthrotomie von Hand und Fingern, sonstige
78.17.14↔	Offene Reposition einer einfachen Fraktur der distalen Tibia mit Knochenfixation durch Fixateur externe	80.15.00↔	Sonstige Arthrotomie der Hüfte, n.n.bez.
78.17.15↔	Geschlossene Reposition einer sonstigen Tibiafraktur mit Knochenfixation durch Fixateur externe	80.15.10↔	Arthroskopische Arthrotomie der Hüfte, Gelenkspülung mit Drainage
78.17.16↔	Offene Reposition einer Mehrfragmentfraktur sonstiger Teile der Tibia mit Knochenfixation durch Fixateur externe	80.15.11↔	Arthroskopische Arthrotomie der Hüfte, Entfernung freier Gelenkkörper
78.17.20↔	Offene Reposition einer einfachen Fraktur der proximalen Fibula mit Knochenfixation durch Fixateur externe	80.15.12↔	Arthroskopische Arthrotomie der Hüfte, Einlegen oder Entfernen eines Medikamententrägers
78.17.21↔	Offene Reposition einer Mehrfragmentfraktur der proximalen Fibula mit Knochenfixation durch Fixateur externe	80.15.20↔	Arthrotomie der Hüfte, Gelenkspülung mit Drainage
78.17.22↔	Offene Reposition einer einfachen Fraktur des Fibulaschafts mit Knochenfixation durch Fixateur externe	80.15.21↔	Arthrotomie der Hüfte, Entfernung freier Gelenkkörper
78.17.23↔	Offene Reposition einer Mehrfragmentfraktur des Fibulaschafts mit Knochenfixation durch Fixateur externe	80.15.99↔	Sonstige Arthrotomie der Hüfte, sonstige
78.17.24↔	Geschlossene Reposition einer distalen Fibulafraktur mit Knochenfixation durch Fixateur externe	80.16.00↔	Sonstige Arthrotomie des Knies, n.n.bez.
78.17.25↔	Offene Reposition einer einfachen Fraktur der distalen Fibula mit Knochenfixation durch Fixateur externe	80.16.10↔	Arthroskopische Arthrotomie des Kniegelenkes, Gelenkspülung mit Drainage
78.17.26↔	Offene Reposition einer Mehrfragmentfraktur der distalen Fibula mit Knochenfixation durch Fixateur externe	80.16.11↔	Arthroskopische Arthrotomie des Kniegelenkes, Entfernung freier Gelenkkörper
78.17.27↔	Geschlossene Reposition einer sonstigen Fibulafraktur mit Knochenfixation durch Fixateur externe	80.16.12↔	Arthroskopische Arthrotomie des Kniegelenkes, Einlegen oder Entfernen eines Medikamententrägers
78.17.99↔	Anlegen eines Fixateur externe an Tibia und Fibula (inkl. Reposition von Frakturen), sonstige	80.16.20↔	Arthrotomie des Kniegelenkes, Gelenkspülung mit Drainage
78.18.10↔	Geschlossene Reposition einer Kalkaneusfraktur mit Knochenfixation durch Fixateur externe	80.16.21↔	Sonstige Arthrotomie des Knies, Arthrotomie des Kniegelenkes, Entfernung freier Gelenkkörper
78.18.11↔	Geschlossene Reposition einer Fraktur sonstiger Tarsalia und Metatarsalia mit Knochenfixation durch Fixateur externe	80.16.99↔	Sonstige Arthrotomie des Knies, sonstige
78.18.12↔	Offene Reposition einer einfachen Fraktur an sonstigen Tarsalia und Metatarsalia mit Knochenfixation durch Fixateur externe	80.17.00↔	Sonstige Arthrotomie des Sprunggelenkes, n.n.bez.
78.18.13↔	Offene Reposition einer Fraktur an Kalkaneus und Talus mit Knochenfixation durch Fixateur externe	80.17.10↔	Arthroskopische Arthrotomie des oberen Sprunggelenkes, Gelenkspülung mit Drainage
78.18.14↔	Offene Reposition einer Mehrfragmentfraktur an sonstigen Tarsalia mit Knochenfixation durch Fixateur externe	80.17.11↔	Arthroskopische Arthrotomie des oberen Sprunggelenkes, Entfernung freier Gelenkkörper
78.18.15↔	Offene Reposition einer Mehrfragmentfraktur an Metatarsalia mit Knochenfixation durch Fixateur externe	80.17.12↔	Arthroskopische Arthrotomie des oberen Sprunggelenkes, Einlegen oder Entfernen eines Medikamententrägers
78.18.99↔	Anlegen eines Fixateur externe an Tarsalia und Metatarsalia (inkl. Reposition von Frakturen), sonstige	80.17.20↔	Arthrotomie des oberen Sprunggelenkes, Gelenkspülung mit Drainage
78.19.10↔	Geschlossene Reposition einer Fraktur von Phalangen der Hand mit Knochenfixation durch Fixateur externe	80.17.21↔	Arthrotomie des oberen Sprunggelenkes, Entfernung freier Gelenkkörper
78.19.11↔	Offene Reposition einer Fraktur von Phalangen der Hand mit Knochenfixation durch Fixateur externe	80.17.29↔	Sonstige Arthrotomie des oberen Sprunggelenkes
78.19.20↔	Geschlossene Reposition einer Fraktur des Beckens mit Knochenfixation durch Fixateur externe	80.17.30↔	Arthroskopische Arthrotomie des unteren Sprunggelenkes, Gelenkspülung mit Drainage
78.19.21↔	Offene Reposition einer Fraktur des Acetabulum mit Knochenfixation / Transfixation durch Fixateur externe	80.17.31↔	Arthroskopische Arthrotomie des unteren Sprunggelenkes, Entfernung freier Gelenkkörper
78.19.22↔	Offene Reposition einer Fraktur sonstiger Teile des Beckens mit Knochenfixation durch Fixateur externe	80.17.32↔	Arthroskopische Arthrotomie des unteren Sprunggelenkes, Einlegen oder Entfernen eines Medikamententrägers
78.19.30↔	Geschlossene Reposition einer Fraktur von Phalangen des Fusses mit Knochenfixation durch Fixateur externe	80.17.40↔	Arthrotomie des unteren Sprunggelenkes, Gelenkspülung und Drainage
		80.17.41↔	Arthrotomie des unteren Sprunggelenkes, Entfernung freier Gelenkkörper
		80.17.49↔	Sonstige Arthrotomie des unteren Sprunggelenkes
		80.17.99↔	Sonstige Arthrotomie des Sprunggelenkes, sonstige
		80.18.00↔	Sonstige Arthrotomie von Fuss und Zehen, n.n.bez.
		80.18.10↔	Arthroskopische Arthrotomie von Fuss und Zehen, Gelenkspülung mit Drainage
		80.18.11↔	Arthroskopische Arthrotomie von Fuss und Zehen, Entfernung freier Gelenkkörper
		80.18.12↔	Arthroskopische Arthrotomie von Fuss und Zehen, Einlegen oder Entfernen eines Medikamententrägers
		80.18.20↔	Arthrotomie von Fuss und Zehen, Gelenkspülung mit Drainage
		80.18.21↔	Arthrotomie von Fuss und Zehen, Entfernung freier Gelenkkörper
		80.18.99↔	Sonstige Arthrotomie von Fuss und Zehen, sonstige

80.19.00↔	Sonstige Arthrotomie an anderer bezeichneter Lokalisation, n.n.bez.	80.76.20↔	Offene Synovektomie am Kniegelenk
80.19.10↔	Arthroskopische Arthrotomie des Sternoklavikulargelenkes, Gelenkspülung mit Drainage	80.76.21↔	Offene Synovektomie am proximalen Tibiofibulargelenk
80.19.11↔	Arthroskopische Arthrotomie des Sternoklavikulargelenkes, Entfernung freier Gelenkkörper	80.76.99↔	Synovektomie am Knie, sonstige
80.19.12↔	Arthroskopische Arthrotomie des Sternoklavikulargelenkes, Einlegen oder Entfernen eines Medikamententrägers	80.77.00↔	Synovektomie am Sprunggelenk, n.n.bez.
80.19.20↔	Arthrotomie des Sternoklavikulargelenkes, Gelenkspülung mit Drainage	80.77.10↔	Arthroskopische Synovektomie am oberen Sprunggelenk
80.19.21↔	Arthrotomie des Sternoklavikulargelenkes, Entfernung freier Gelenkkörper	80.77.11↔	Arthroskopische Synovektomie am unteren Sprunggelenk
80.19.29↔	Sonstige Arthrotomie des Sternoklavikulargelenkes	80.77.20↔	Offene Synovektomie am oberen Sprunggelenk
80.19.30↔	Arthroskopische Arthrotomie des Iliosakralgelenkes, Gelenkspülung mit Drainage	80.77.21↔	Offene Synovektomie am unteren Sprunggelenk
80.19.31↔	Arthroskopische Arthrotomie des Iliosakralgelenkes, Entfernung freier Gelenkkörper	80.77.99↔	Synovektomie am Sprunggelenk, sonstige
80.19.32↔	Arthroskopische Arthrotomie des Iliosakralgelenkes, Einlegen oder Entfernen eines Medikamententrägers	80.78.00↔	Synovektomie an Fuss und Zehen, n.n.bez.
80.19.40↔	Arthrotomie des Iliosakralgelenkes, Gelenkspülung mit Drainage	80.78.10↔	Arthroskopische Synovektomie am Tarsometatarsalgelenk
80.19.41↔	Arthrotomie des Iliosakralgelenkes, Entfernung freier Gelenkkörper	80.78.11↔	Arthroskopische Synovektomie am Metatarsophalangealgelenk
80.19.49↔	Sonstige Arthrotomie des Iliosakralgelenkes	80.78.19↔	Sonstige arthroskopische Synovektomie an Fuss und Zehen
80.19.52↔	Arthroskopische Arthrotomie an der Symphyse, Einlegen oder Entfernen eines Medikamententrägers	80.78.20↔	Offene Synovektomie am Tarsometatarsalgelenk
80.19.59↔	Sonstige Arthrotomie an der Symphyse	80.78.21↔	Offene Synovektomie am Metatarsophalangealgelenk
80.19.90↔	Arthroskopische Arthrotomie an anderer bezeichneter Lokalisation, Gelenkspülung mit Drainage	80.78.29↔	Sonstige offene Synovektomie an Fuss und Zehen
80.19.91↔	Arthroskopische Arthrotomie an anderer bezeichneter Lokalisation, Entfernung freier Gelenkkörper	80.78.99↔	Synovektomie an Fuss und Zehen, sonstige
80.19.92↔	Arthroskopische Arthrotomie an anderer bezeichneter Lokalisation, Einlegen oder Entfernen eines Medikamententrägers	80.79.10↔	Arthroskopische Synovektomie am Sternoklavikulargelenk
80.19.93↔	Arthrotomie an anderer bezeichneter Lokalisation, Gelenkspülung mit Drainage	80.79.11↔	Arthroskopische Synovektomie am Iliosakralgelenk
80.19.94↔	Arthrotomie an anderer bezeichneter Lokalisation, Entfernung freier Gelenkkörper	80.79.20↔	Offene Synovektomie am Sternoklavikulargelenk
80.19.99↔	Sonstige Arthrotomie an anderer bezeichneter Lokalisation, sonstige	80.79.21↔	Offene Synovektomie am Iliosakralgelenk
80.44.00↔	Durchtrennung von Gelenkkapsel, Ligament oder Knorpel an Hand und Fingern, n.n.bez.	80.79.22↔	Offene Synovektomie an der Symphyse
80.44.10↔	Durchtrennung von Gelenkkapsel, Ligament oder Knorpel, Durchtrennung der Bänder der Mittelhand	80.81.00↔	Sonstige lokale Exzision oder Destruktion einer Gelenkläsion an der Schulter, n.n.bez.
80.44.11↔	Durchtrennung von Gelenkkapsel, Ligament oder Knorpel, Durchtrennung des Retinakulum flexorum	80.81.10↔	Débridement am Humeroglenoidalgelenk
80.44.20↔	Durchtrennung von Gelenkkapsel, Ligament oder Knorpel, Exzision von Bändern der Mittelhand	80.81.11↔	Zystenexstirpation am Humeroglenoidalgelenk
80.44.21↔	Durchtrennung von Gelenkkapsel, Ligament oder Knorpel, Exzision von sonstigen Bändern der Hand	80.81.19↔	Sonstige lokale Exzision oder Destruktion am Humeroglenoidalgelenk
80.44.90↔	Durchtrennung von Gelenkkapsel, Ligament oder Knorpel, Sonstige Operationen an Bändern der Mittelhand	80.81.20↔	Débridement am Akromioklavikulargelenk
80.44.91↔	Durchtrennung von Gelenkkapsel, Ligament oder Knorpel, Sonstige Operationen an sonstigen Bändern der Hand	80.81.21↔	Zystenexstirpation am Akromioklavikulargelenk
80.44.99↔	Durchtrennung von Gelenkkapsel, Ligament oder Knorpel an Hand und Fingern, sonstige	80.81.29↔	Sonstige lokale Exzision oder Destruktion am Akromioklavikulargelenk
80.73.00↔	Synovektomie am Handgelenk, n.n.bez.	80.81.99↔	Sonstige lokale Exzision oder Destruktion einer Gelenkläsion an der Schulter, sonstige
80.73.10↔	Arthroskopische Synovektomie am Handgelenk	80.82.00↔	Sonstige lokale Exzision oder Destruktion einer Gelenkläsion am Ellenbogen, n.n.bez.
80.73.20↔	Offene Synovektomie am Handgelenk	80.82.10↔	Arthroskopische lokale Exzision oder Destruktion einer Gelenkläsion am Ellenbogen
80.73.99↔	Synovektomie am Handgelenk, sonstige	80.82.11↔	Débridement am Ellenbogengelenk
80.74.00↔	Synovektomie an Hand und Finger, n.n.bez.	80.82.12↔	Zystenexstirpation am Ellenbogengelenk
80.74.10↔	Synovektomie an Hand und Finger	80.82.99↔	Sonstige lokale Exzision oder Destruktion einer Gelenkläsion am Ellenbogen, sonstige
80.74.11↔	Synovektomie an Sehnen und Sehnscheiden von Hand und Fingern	80.83.00↔	Sonstige lokale Exzision oder Destruktion einer Gelenkläsion am Handgelenk, n.n.bez.
80.74.99↔	Synovektomie an Hand und Finger, sonstige	80.83.10↔	Arthroskopische lokale Exzision oder Destruktion einer Gelenkläsion am Handgelenk
80.75.00↔	Synovektomie an der Hüfte, n.n.bez.	80.83.11↔	Débridement am Handgelenk
80.75.10↔	Arthroskopische Synovektomie an der Hüfte	80.83.12↔	Zystenexstirpation am Handgelenk
80.75.20↔	Offene Synovektomie an der Hüfte	80.83.99↔	Sonstige lokale Exzision oder Destruktion einer Gelenkläsion am Handgelenk, sonstige
80.75.99↔	Synovektomie an der Hüfte, sonstige	80.84.00↔	Sonstige lokale Exzision oder Destruktion einer Gelenkläsion an Hand und Finger, n.n.bez.
80.76.00↔	Synovektomie am Knie, n.n.bez.	80.84.10↔	Débridement an Gelenken der Handwurzel
80.76.10↔	Arthroskopische Synovektomie am Kniegelenk	80.84.20↔	Débridement an sonstigen Gelenken der Hand und Finger
80.76.11↔	Arthroskopische Synovektomie am proximalen Tibiofibulargelenk	80.84.99↔	Sonstige lokale Exzision oder Destruktion einer Gelenkläsion an Hand und Finger, sonstige
		80.85.00↔	Sonstige lokale Exzision oder Destruktion einer Gelenkläsion an der Hüfte, n.n.bez.
		80.85.10↔	Arthroskopische lokale Exzision oder Destruktion einer Gelenkläsion an der Hüfte
		80.85.11↔	Débridement am Hüftgelenk
		80.85.12↔	Zystenexstirpation am Hüftgelenk
		80.85.99↔	Sonstige lokale Exzision oder Destruktion einer Gelenkläsion an der Hüfte, sonstige
		80.86.00↔	Sonstige lokale Exzision oder Destruktion einer Gelenkläsion am Knie, n.n.bez.
		80.86.10↔	Arthroskopische lokale Exzision oder Destruktion am Kniegelenk
		80.86.11↔	Débridement am Kniegelenk
		80.86.12↔	Zystenexstirpation am Kniegelenk
		80.86.13↔	Exzision eines Meniskusganglions am Kniegelenk

80.86.99↔	Sonstige lokale Exzision oder Destruktion einer Gelenkläsion am Knie, sonstige	80.99.20↔	Arthroskopische Exzision am Iliosakralgelenk
80.87.00↔	Sonstige lokale Exzision oder Destruktion einer Gelenkläsion am Sprunggelenk, n.n.bez.	80.99.21↔	Sonstige Exzision am Iliosakralgelenk
80.87.10↔	Arthroskopische lokale Exzision oder Destruktion einer Gelenkläsion am oberen Sprunggelenk	80.99.30↔	Arthroskopische Exzision an der Symphyse
80.87.11↔	Débridement am oberen Sprunggelenk	80.99.31↔	Sonstige Exzision an der Symphyse
80.87.12↔	Zystenexstirpation am oberen Sprunggelenk	81.93.00↔	Naht an Kapsel oder Ligament der oberen Extremitäten, n.n.bez.
80.87.19↔	Sonstige lokale Exzision oder Destruktion einer Gelenkläsion am oberen Sprunggelenk	81.93.10↔	Naht des Bandapparates der Klavikula
80.87.20↔	Arthroskopische lokale Exzision oder Destruktion einer Gelenkläsion am unteren Sprunggelenk	81.93.20↔	Naht des radioulnaren Ringbandes
80.87.21↔	Débridement am unteren Sprunggelenk	81.93.21↔	Naht des distalen radioulnaren Bandapparates
80.87.22↔	Zystenexstirpation am unteren Sprunggelenk	81.93.30↔	Naht an Kapsel oder Ligament der oberen Extremitäten, Handwurzel und Mittelhand
80.87.29↔	Sonstige lokale Exzision oder Destruktion einer Gelenkläsion am unteren Sprunggelenk	81.93.99↔	Naht an Kapsel oder Ligament der oberen Extremitäten, sonstige
80.87.99↔	Sonstige lokale Exzision oder Destruktion einer Gelenkläsion am Sprunggelenk, sonstige	82.04↔	Inzision und Drainage von Palmar- oder Thenarraum
80.88.00↔	Sonstige lokale Exzision oder Destruktion einer Gelenkläsion an Fuss und Zehen, n.n.bez.	82.09.10↔	Sonstige Inzision an den Weichteilen der Hand, Sehnenfachspaltung an der Hand
80.88.10↔	Arthroskopische lokale Exzision oder Destruktion einer Gelenkläsion an Fuss und Zehen	82.11.10↔	Tenotomie der Hand, Handgelenk, perkutan
80.88.20↔	Débridement am Metatarsophalangealgelenk	82.11.11↔	Tenotomie der Hand, Finger, perkutan
80.88.21↔	Zystenexstirpation am Metatarsophalangealgelenk	82.11.20↔	Tenotomie der Hand, offen chirurgisch
80.88.29↔	Sonstige lokale Exzision oder Destruktion am Metatarsophalangealgelenk	82.11.99↔	Tenotomie der Hand, sonstige
80.88.30↔	Débridement an Zehengelenken	82.12↔	Fasziotomie der Hand
80.88.40↔	Débridement an sonstigen Fussgelenken	82.19.10↔	Sonstige Durchtrennung von Weichteilen der Hand, Durchtrennung von Muskeln der Hand
80.88.50↔	Zystenexstirpation an sonstigen Gelenken von Fuss und Zehen	82.19.99↔	Sonstige Durchtrennung von Weichteilen der Hand, sonstige
80.88.59↔	Sonstige lokale Exzision oder Destruktion an sonstigen Gelenken von Fuss und Zehen	82.21↔	Exzision einer Läsion an einer Sehnscheide der Hand
80.88.99↔	Sonstige lokale Exzision oder Destruktion einer Gelenkläsion an Fuss und Zehen, sonstige	82.22↔	Exzision einer Läsion an einem Handmuskel
80.89.00↔	Sonstige lokale Exzision oder Destruktion einer Gelenkläsion an anderer bezeichneter Lokalisation, n.n.bez.	82.33↔	Sonstige Tenonektomie an der Hand
80.89.20↔	Arthroskopische lokale Exzision oder Destruktion einer Gelenkläsion am Iliosakralgelenk	82.35.00↔	Sonstige Fasziotomie der Hand, n.n.bez.
80.89.21↔	Débridement am Iliosakralgelenk	82.35.10↔	Fasziotomie der Hohlhand
80.89.22↔	Zystenexstirpation am Iliosakralgelenk	82.35.11↔	Fasziotomie der Hand und Finger mit Neurolyse
80.89.29↔	Sonstige lokale Exzision oder Destruktion am Iliosakralgelenk	82.35.12↔	Fasziotomie der Hand und Finger mit Neurolyse und Arteriolyse
80.91.10↔	Arthroskopische Exzision am Humeroglenoidalgelenk	82.35.13↔	Fasziotomie der Hand und Finger mit Arthrolyse
80.91.11↔	Sonstige Exzision am Humeroglenoidalgelenk	82.35.99↔	Sonstige Fasziotomie der Hand, sonstige
80.91.20↔	Arthroskopische Exzision am Akromioklavikulargelenk	82.36↔	Sonstige Myektomie der Hand
80.91.21↔	Sonstige Exzision am Akromioklavikulargelenk	82.39.00↔	Sonstige Exzision von Weichteilen der Hand, n.n.bez
80.92.10↔	Arthroskopische Exzision am Ellenbogen	82.39.10↔	Sonstige Exzision von Weichteilen der Hand, Exzision von Sehnscheiden der Hand
80.92.11↔	Entnahme eines Knorpeltransplantates am Ellenbogengelenk	82.39.99↔	Sonstige Exzision von Weichteilen der Hand, sonstige
80.93.11↔	Entnahme eines Knorpeltransplantates am Handgelenk	82.45↔	Sonstige Naht an einer anderen Sehne der Hand
80.93.12↔	Resektion des Discus triangularis am Handgelenk	82.46.00↔	Naht an Muskel oder Faszie der Hand, n.n.bez.
80.95.10↔	Arthroskopische Exzision am Hüftgelenk	82.46.10↔	Naht an einer Faszie der Hand
80.95.11↔	Entnahme eines Knorpeltransplantates am Hüftgelenk	82.46.20↔	Naht an einem Muskel der Hand
80.95.99↔	Sonstige Exzision am Hüftgelenk, sonstige	82.46.99↔	Naht an Muskel oder Faszie der Hand, sonstige
80.96.10↔	Arthroskopische Exzision am Kniegelenk	82.52↔	Verkürzung einer Sehne der Hand
80.96.20↔	Entnahme eines Knorpeltransplantates am Kniegelenk, arthroskopisch	82.53↔	Reinsertion einer Sehne der Hand
80.96.21↔	Entnahme eines Knorpeltransplantates am Kniegelenk, offen chirurgisch	82.85↔	Sonstige Tenodese an der Hand
80.97.00↔	Sonstige Exzision am Sprunggelenk, n.n.bez.	82.86.00↔	Sonstige Tenoplastik an der Hand, n.n.bez.
80.97.10↔	Arthroskopische Exzision am oberen Sprunggelenk	82.86.10↔	Tenoplastik von Beugesehen der Hand
80.97.11↔	Sonstige Exzision am oberen Sprunggelenk	82.86.11↔	Schaffung eines Transplantatlagers für Sehnen an der Hand
80.97.20↔	Arthroskopische Exzision am unteren Sprunggelenk	82.86.12↔	Revision ohne Ersatz eines Sehnenimplantates an der Hand
80.97.21↔	Sonstige Exzision am unteren Sprunggelenk	82.86.13↔	Wechsel eines Sehnenimplantates an der Hand
80.97.30↔	Entnahme eines Knorpeltransplantates am Sprunggelenk	82.86.99↔	Sonstige Tenoplastik an der Hand, sonstige
80.97.99↔	Sonstige Exzision am Sprunggelenk, sonstige	83.02.10↔	Myotomie, Kopf und Hals
80.98.00↔	Sonstige Exzision an Fuss- und Zehengelenk, n.n.bez.	83.02.11↔	Myotomie, Schulter und Axilla
80.98.10↔	Arthroskopische Exzision an Fuss- und Zehengelenken	83.02.12↔	Myotomie, Oberarm und Ellenbogen
80.98.11↔	Sonstige Exzision am Metatarsophalangealgelenk	83.02.13↔	Myotomie, Unterarm
80.98.12↔	Sonstige Exzision an sonstigen Fussgelenken	83.02.14↔	Myotomie, Brustwand, Bauch und Rücken
80.98.13↔	Sonstige Exzision an Zehengelenken	83.02.15↔	Myotomie, Leisten- und Genitalregion und Gesäss
80.98.99↔	Sonstige Exzision an Fuss- und Zehengelenk, sonstige	83.02.16↔	Myotomie, Untere Extremität
80.99.10↔	Arthroskopische Exzision am Sternoklavikulargelenk	83.02.19↔	Myotomie, Andere Lokalisation
80.99.11↔	Sonstige Exzision am Sternoklavikulargelenk	83.03.10↔	Bursotomie, Kopf und Hals
		83.03.11↔	Bursotomie, Schulter und Axilla
		83.03.12↔	Bursotomie, Oberarm und Ellenbogen
		83.03.13↔	Bursotomie, Unterarm
		83.03.14↔	Bursotomie, Brustwand, Bauch und Rücken
		83.03.15↔	Bursotomie, Leisten- und Genitalregion und Gesäss
		83.03.16↔	Bursotomie, Untere Extremität
		83.03.19↔	Bursotomie, Andere Lokalisation
		83.09.10↔	Fremdkörperentfernung aus Muskel, Sehne oder Faszie, Kopf und Hals

83.09.11↔	Fremdkörperentfernung aus Muskel, Sehne oder Faszie, Schulter und Axilla	83.31.16↔	Exzision einer Läsion an einer Sehnscheide, Untere Extremität
83.09.12↔	Fremdkörperentfernung aus Muskel, Sehne oder Faszie, Oberarm und Ellenbogen	83.32.10↔	Exzision einer Läsion an einem Muskel, Kopf und Hals
83.09.13↔	Fremdkörperentfernung aus Muskel, Sehne oder Faszie, Unterarm	83.32.11↔	Exzision einer Läsion an einem Muskel, Schulter und Arm
83.09.14↔	Fremdkörperentfernung aus Muskel, Sehne oder Faszie, Brustwand, Bauch und Rücken	83.32.12↔	Exzision einer Läsion an einem Muskel, Brustwand, Bauch und Rücken
83.09.15↔	Fremdkörperentfernung aus Muskel, Sehne oder Faszie, Leisten- und Genitalregion und Gesäss	83.32.13↔	Exzision einer Läsion an einem Muskel, Leisten- und Genitalregion und Gesäss
83.09.16↔	Fremdkörperentfernung aus Muskel, Sehne oder Faszie, Untere Extremität	83.32.14↔	Exzision einer Läsion an einem Muskel, Untere Extremität
83.09.19↔	Fremdkörperentfernung aus Muskel, Sehne oder Faszie, Andere Lokalisation	83.32.19↔	Exzision einer Läsion an einem Muskel, Andere Lokalisation
83.11↔	Tenotomie der Achillessehne	83.39.10↔	Exzision einer Läsion an einer Sehne, Kopf und Hals
83.12↔	Tenotomie der Hüft-Adduktoren	83.39.11↔	Exzision einer Läsion an einer Sehne, Schulter und Arm
83.13.10↔	Inzision einer Sehne, Kopf und Hals	83.39.12↔	Exzision einer Läsion an anderen Weichteilen, Exzision einer Läsion an einer Sehne, Brustwand, Bauch und Rücken
83.13.11↔	Inzision einer Sehne, Schulter und Axilla	83.39.13↔	Exzision einer Läsion an einer Sehne, Leisten- und Genitalregion und Gesäss
83.13.12↔	Inzision einer Sehne, Oberarm und Ellenbogen	83.39.14↔	Exzision einer Läsion an einer Sehne, Untere Extremität
83.13.13↔	Inzision einer Sehne, Unterarm	83.39.20↔	Exzision einer Läsion an einer Faszie, Kopf und Hals
83.13.14↔	Inzision einer Sehne, Brustwand, Bauch und Rücken	83.39.21↔	Exzision einer Läsion an einer Faszie, Schulter und Arm
83.13.15↔	Inzision einer Sehne, Leisten- und Genitalregion und Gesäss	83.39.22↔	Exzision einer Läsion an einer Faszie, Brustwand, Bauch und Rücken
83.13.16↔	Inzision einer Sehne, Untere Extremität	83.39.23↔	Exzision einer Läsion an einer Faszie, Leisten- und Genitalregion und Gesäss
83.13.20↔	Durchtrennung einer Sehne, Kopf und Hals	83.39.24↔	Exzision einer Läsion an einer Faszie, Untere Extremität
83.13.21↔	Durchtrennung einer Sehne, Schulter und Axilla	83.41↔	Exzision einer Sehne zur Transplantation
83.13.22↔	Durchtrennung einer Sehne, Oberarm und Ellenbogen	83.42.10↔	Sonstige Tenonektomie, Kopf und Hals
83.13.23↔	Durchtrennung einer Sehne, Unterarm	83.42.11↔	Sonstige Tenonektomie, Schulter und Axilla
83.13.24↔	Durchtrennung einer Sehne, Brustwand, Bauch und Rücken	83.42.12↔	Sonstige Tenonektomie, Oberarm und Ellenbogen
83.13.25↔	Durchtrennung einer Sehne, Leisten- und genitalregion und Gesäss	83.42.13↔	Sonstige Tenonektomie, Unterarm
83.13.26↔	Durchtrennung einer Sehne, Untere Extremität	83.42.14↔	Sonstige Tenonektomie, Brustwand, Bauch und Rücken
83.14.10↔	Fasziotomie oder Aponeurotomie, Kopf und Hals	83.42.15↔	Sonstige Tenonektomie, Leisten- und Genitalregion und Gesäss
83.14.11↔	Fasziotomie oder Aponeurotomie, Schulter und Axilla	83.42.16↔	Sonstige Tenonektomie, Untere Extremität
83.14.12↔	Fasziotomie oder Aponeurotomie, Oberarm und Ellenbogen	83.42.19↔	Sonstige Tenonektomie, Andere Lokalisation
83.14.13↔	Fasziotomie oder Aponeurotomie, Unterarm	83.44.00↔	Sonstige Fasziektomie, n.n.bez.
83.14.14↔	Fasziotomie oder Aponeurotomie, Brustwand, Bauch und Rücken	83.44.10↔	Sonstige Fasziektomie, Kopf und Hals
83.14.15↔	Fasziotomie oder Aponeurotomie, Leisten- und Genitalregion und Gesäss	83.44.11↔	Sonstige Fasziektomie, Schulter und Axilla
83.14.16↔	Fasziotomie oder Aponeurotomie, Untere Extremität	83.44.12↔	Sonstige Fasziektomie, Oberarm und Ellenbogen
83.19.10↔	Durchtrennung eines Muskels, Kopf und Hals	83.44.13↔	Sonstige Fasziektomie, Unterarm
83.19.11↔	Durchtrennung eines Muskels, Schulter und Axilla	83.44.14↔	Sonstige Fasziektomie, Brustwand, Bauch und Rücken
83.19.12↔	Durchtrennung eines Muskels, Oberarm und Ellenbogen	83.44.15↔	Sonstige Fasziektomie, Leisten- und Genitalregion und Gesäss
83.19.13↔	Durchtrennung eines Muskels, Unterarm	83.44.16↔	Sonstige Fasziektomie, Untere Extremität
83.19.14↔	Durchtrennung eines Muskels, Brustwand, Bauch und Rücken	83.44.19↔	Sonstige Fasziektomie, Andere Lokalisation
83.19.15↔	Durchtrennung eines Muskels, Leisten- und Genitalregion und Gesäss	83.44.99↔	Sonstige Fasziektomie, sonstige
83.19.16↔	Durchtrennung eines Muskels, Untere Extremität	83.45.10↔	Sonstige Myektomie, Kopf und Hals
83.19.20↔	Desinsertion von Muskel, Sehne und Faszie, Kopf und Hals	83.45.11↔	Sonstige Myektomie, Schulter und Axilla
83.19.21↔	Desinsertion von Muskel, Sehne und Faszie, Schulter und Axilla	83.45.12↔	Sonstige Myektomie, Oberarm und Ellenbogen
83.19.22↔	Desinsertion von Muskel, Sehne und Faszie, Oberarm und Ellenbogen	83.45.13↔	Sonstige Myektomie, Unterarm
83.19.23↔	Desinsertion von Muskel, Sehne und Faszie, Unterarm	83.45.14↔	Sonstige Myektomie, Brustwand, Bauch und Rücken
83.19.24↔	Desinsertion von Muskel, Sehne und Faszie, Brustwand, Bauch und Rücken	83.45.15↔	Sonstige Myektomie, Leisten- und Genitalregion und Gesäss
83.19.25↔	Desinsertion von Muskel, Sehne und Faszie, Leisten- und Genitalregion und Gesäss	83.45.16↔	Sonstige Myektomie, Untere Extremität
83.19.26↔	Desinsertion von Muskel, Sehne und Faszie, Untere Extremität	83.45.19↔	Sonstige Myektomie, Andere Lokalisation
83.21.11↔	Offene Biopsie an den Weichteilen	83.49.10↔	Exzision einer Sehnscheide, Kopf und Hals
83.21.21↔	Offene Biopsie am Muskel	83.49.11↔	Exzision einer Sehnscheide, Schulter und Axilla
83.21.30↔	Biopsie an den Weichteilen, Biopsie an einem Schleimbeutel	83.49.12↔	Exzision einer Sehnscheide, Oberarm und Ellenbogen
83.31.10↔	Exzision einer Läsion an einer Sehnscheide, Kopf und Hals	83.49.13↔	Exzision einer Sehnscheide, Unterarm
83.31.11↔	Exzision einer Läsion an einer Sehnscheide, Schulter und Axilla	83.49.14↔	Exzision einer Sehnscheide, Brustwand und Rücken
83.31.12↔	Exzision einer Läsion an einer Sehnscheide, Oberarm und Ellenbogen	83.49.15↔	Exzision einer Sehnscheide, Leisten- und Genitalregion und Gesäss
83.31.13↔	Exzision einer Läsion an einer Sehnscheide, Unterarm	83.49.16↔	Exzision einer Sehnscheide, Untere Extremität
83.31.14↔	Exzision einer Läsion an einer Sehnscheide, Brustwand, Bauch und Rücken	83.49.20↔	Kompartmentresektion, Kopf und Hals
83.31.15↔	Exzision einer Läsion an einer Sehnscheide, Leisten- und Genitalregion und Gesäss	83.49.21↔	Kompartmentresektion, Schulter und Axilla
		83.49.22↔	Kompartmentresektion, Oberarm und Ellenbogen
		83.49.23↔	Kompartmentresektion, Unterarm
		83.49.24↔	Kompartmentresektion, Brustwand, Bauch und Rücken
		83.49.25↔	Kompartmentresektion, Leisten- und Genitalregion und Gesäss
		83.49.26↔	Kompartmentresektion, Untere Extremität
		83.49.29↔	Kompartmentresektion, Andere Lokalisation
		83.49.30↔	Sonstige Exzision von Weichteilen, Kopf und Hals
		83.49.31↔	Sonstige Exzision von Weichteilen, Schulter und Axilla
		83.49.32↔	Sonstige Exzision von Weichteilen, Oberarm und Ellenbogen
		83.49.33↔	Sonstige Exzision von Weichteilen, Unterarm

83.49.34↔	Sonstige Exzision von Weichteilen, Brustwand, Bauch und Rücken	83.74.19↔	Reinsertion eines Muskels, Andere Lokalisation
83.49.35↔	Sonstige Exzision von Weichteilen, Leisten- und Genitalregion und Gesäss	83.77.10↔	Muskeltransfer oder -transplantation, Kopf und Hals
83.49.36↔	Sonstige Exzision von Weichteilen, Untere Extremität	83.77.11↔	Muskeltransfer oder -transplantation, Schulter und Axilla
83.49.39↔	Sonstige Exzision von Weichteilen, Andere Lokalisation	83.77.12↔	Muskeltransfer oder -transplantation, Oberarm und Ellenbogen
83.5x.10↔	Bursektomie, Kopf und Hals	83.77.13↔	Muskeltransfer oder -transplantation, Unterarm
83.5x.11↔	Bursektomie, Schulter und Axilla	83.77.14↔	Muskeltransfer oder -transplantation, Brustwand, Bauch und Rücken
83.5x.12↔	Bursektomie, Oberarm und Ellenbogen	83.77.15↔	Muskeltransfer oder -transplantation, Leisten- und Genitalregion und Gesäss
83.5x.13↔	Bursektomie, Unterarm	83.77.16↔	Muskeltransfer oder -transplantation, Untere Extremität
83.5x.14↔	Bursektomie, Brustwand, Bauch und Rücken	83.77.19↔	Muskeltransfer oder -transplantation, Andere Lokalisation
83.5x.15↔	Bursektomie, Leisten- und Genitalregion und Gesäss	83.85.10↔	Verlängerung von Muskel oder Sehne, Kopf und Hals
83.5x.16↔	Bursektomie, Untere Extremität	83.85.11↔	Verlängerung von Muskel oder Sehne, Schulter und Axilla
83.5x.19↔	Bursektomie, Andere Lokalisation	83.85.12↔	Verlängerung von Muskel oder Sehne, Oberarm und Ellenbogen
83.61.11↔	Naht einer Sehnenscheide, Schulter und Axilla	83.85.13↔	Verlängerung von Muskel oder Sehne, Unterarm
83.61.12↔	Naht einer Sehnenscheide, Oberarm und Ellenbogen	83.85.14↔	Verlängerung von Muskel oder Sehne, Brustwand, Bauch und Rücken
83.61.13↔	Naht einer Sehnenscheide, Unterarm	83.85.15↔	Verlängerung von Muskel oder Sehne, Leisten- und Genitalregion und Gesäss
83.61.14↔	Naht einer Sehnenscheide, Brustwand, Bauch und Rücken	83.85.16↔	Verlängerung von Muskel oder Sehne, Untere Extremität
83.61.15↔	Naht einer Sehnenscheide, Leisten- und Genitalregion und Gesäss	83.85.19↔	Verlängerung von Muskel oder Sehne, Andere Lokalisation
83.61.16↔	Naht einer Sehnenscheide, Untere Extremität	83.85.20↔	Verkürzung von Muskel oder Sehne, Kopf und Hals
83.61.19↔	Naht einer Sehnenscheide, Andere Lokalisation	83.85.21↔	Verkürzung von Muskel oder Sehne, Schulter und Axilla
83.62.10↔	Sekundäre Naht einer Sehne, Kopf und Hals	83.85.22↔	Verkürzung von Muskel oder Sehne, Oberarm und Ellenbogen
83.62.11↔	Sekundäre Naht einer Sehne, Schulter und Axilla	83.85.23↔	Verkürzung von Muskel oder Sehne, Unterarm
83.62.12↔	Sekundäre Naht einer Sehne, Oberarm und Ellenbogen	83.85.24↔	Verkürzung von Muskel oder Sehne, Brustwand, Bauch und Rücken
83.62.13↔	Sekundäre Naht einer Sehne, Unterarm	83.85.25↔	Verkürzung von Muskel oder Sehne, Leisten- und Genitalregion und Gesäss
83.62.14↔	Sekundäre Naht einer Sehne, Brustwand, Bauch und Rücken	83.85.26↔	Verkürzung von Muskel oder Sehne, Untere Extremität
83.62.15↔	Sekundäre Naht einer Sehne, Leisten- und Genitalregion und Gesäss	83.85.29↔	Verkürzung von Muskel oder Sehne, Andere Lokalisation
83.62.16↔	Sekundäre Naht einer Sehne, Untere Extremität	83.86↔	Quadrizepssehnen-Rekonstruktion
83.62.19↔	Sekundäre Naht einer Sehne, Andere Lokalisation	83.87.10↔	Muskelplastik, Kopf und Hals
83.64.10↔	Sonstige Naht einer Sehne, Kopf und Hals	83.87.11↔	Muskelplastik, Schulter und Axilla
83.64.11↔	Sonstige Naht einer Sehne, Schulter und Axilla	83.87.12↔	Muskelplastik, Oberarm und Ellenbogen
83.64.12↔	Sonstige Naht einer Sehne, Oberarm und Ellenbogen	83.87.13↔	Muskelplastik, Unterarm
83.64.13↔	Sonstige Naht einer Sehne, Unterarm	83.87.14↔	Muskelplastik, Brustwand, Bauch und Rücken
83.64.14↔	Sonstige Naht einer Sehne, Brustwand, Bauch und Rücken	83.87.15↔	Muskelplastik, Leisten- und Genitalregion und Gesäss
83.64.15↔	Sonstige Naht einer Sehne, Leisten- und Genitalregion und Gesäss	83.87.16↔	Muskelplastik, Untere Extremität
83.64.16↔	Sonstige Naht einer Sehne, Untere Extremität	83.88.10↔	Augmentation einer Sehne, Kopf und Hals
83.64.19↔	Sonstige Naht einer Sehne, Andere Lokalisation	83.88.11↔	Augmentation einer Sehne, Schulter und Axilla
83.65.10↔	Sonstige Naht an Muskel oder Faszie, Kopf und Hals	83.88.12↔	Augmentation einer Sehne, Oberarm und Ellenbogen
83.65.11↔	Sonstige Naht an Muskel oder Faszie, Schulter und Axilla	83.88.13↔	Augmentation einer Sehne, Unterarm
83.65.12↔	Sonstige Naht an Muskel oder Faszie, Oberarm und Ellenbogen	83.88.14↔	Augmentation einer Sehne, Brustwand, Bauch und Rücken
83.65.13↔	Sonstige Naht an Muskel oder Faszie, Unterarm	83.88.15↔	Augmentation einer Sehne, Leisten- und Genitalregion und Gesäss
83.65.14↔	Sonstige Naht an Muskel oder Faszie, Brustwand, Bauch und Rücken	83.88.16↔	Augmentation einer Sehne, Untere Extremität
83.65.15↔	Sonstige Naht an Muskel oder Faszie, Leisten- und Genitalregion und Gesäss	83.88.19↔	Augmentation einer Sehne, Andere Lokalisation
83.65.16↔	Sonstige Naht an Muskel oder Faszie, Untere Extremität	83.88.20↔	Sehnersatzplastik, Kopf und Hals
83.72.10↔	Sehnenrückverlagerung, Kopf und Hals	83.88.21↔	Sehnersatzplastik, Schulter und Axilla
83.72.11↔	Sehnenrückverlagerung, Schulter und Axilla	83.88.22↔	Sehnersatzplastik, Oberarm und Ellenbogen
83.72.12↔	Sehnenrückverlagerung, Oberarm und Ellenbogen	83.88.23↔	Sehnersatzplastik, Unterarm
83.72.13↔	Sehnenrückverlagerung, Unterarm	83.88.24↔	Sehnersatzplastik, Brustwand, Bauch und Rücken
83.72.14↔	Sehnenrückverlagerung, Brustwand, Bauch und Rücken	83.88.25↔	Sehnersatzplastik, Leisten- und Genitalregion und Gesäss
83.72.15↔	Sehnenrückverlagerung, Leisten- und Genitalregion und Gesäss	83.88.26↔	Sehnersatzplastik, Untere Extremität
83.72.16↔	Sehnenrückverlagerung, Untere Extremität	83.88.29↔	Sehnersatzplastik, Andere Lokalisation
83.73.10↔	Reinsertion einer Sehne, Kopf und Hals	83.88.30↔	Schaffung eines Sehnentransplantatlagers, Kopf und Hals
83.73.11↔	Reinsertion einer Sehne, Schulter und Axilla	83.88.31↔	Schaffung eines Sehnentransplantatlagers, Schulter und Axilla
83.73.12↔	Reinsertion einer Sehne, Oberarm und Ellenbogen	83.88.32↔	Schaffung eines Sehnentransplantatlagers, Oberarm und Ellenbogen
83.73.13↔	Reinsertion einer Sehne, Unterarm	83.88.33↔	Schaffung eines Sehnentransplantatlagers, Unterarm
83.73.14↔	Reinsertion einer Sehne, Brustwand, Bauch und Rücken	83.88.34↔	Schaffung eines Sehnentransplantatlagers, Brustwand, Bauch und Rücken
83.73.15↔	Reinsertion einer Sehne, Leisten- und Genitalregion und Gesäss	83.88.35↔	Schaffung eines Sehnentransplantatlagers, Leisten- und Genitalregion und Gesäss
83.73.16↔	Reinsertion einer Sehne, Untere Extremität	83.88.36↔	Schaffung eines Sehnentransplantatlagers, Untere Extremität
83.73.19↔	Reinsertion einer Sehne, Andere Lokalisation	83.88.39↔	Schaffung eines Sehnentransplantatlagers, Andere Lokalisation
83.74.10↔	Reinsertion eines Muskels, Kopf und Hals	83.88.40↔	Tenodese, Kopf und Hals
83.74.11↔	Reinsertion eines Muskels, Schulter und Axilla	83.88.41↔	Tenodese, Schulter und Axilla
83.74.12↔	Reinsertion eines Muskels, Oberarm und Ellenbogen	83.88.42↔	Tenodese, Oberarm und Ellenbogen
83.74.13↔	Reinsertion eines Muskels, Unterarm	83.88.43↔	Tenodese, Unterarm
83.74.14↔	Reinsertion eines Muskels, Brustwand, Bauch und Rücken		
83.74.15↔	Reinsertion eines Muskels, Leisten- und Genitalregion		
83.74.16↔	Reinsertion eines Muskels, Untere Extremität		

83.88.44↔	Tenodese, Brustwand, Bauch und Rücken	83.99.15↔	Andere Operationen an Sehnen, Leisten- und Genitalregion und Gesäss
83.88.45↔	Tenodese, Leisten- und Genitalregion und Gesäss	83.99.16↔	Andere Operationen an Sehnen, Untere Extremität
83.88.46↔	Tenodese, Untere Extremität	83.99.20↔	Andere Operationen an Muskel, Faszie und Bursa, Kopf und Hals
83.88.49↔	Tenodese, Andere Lokalisation	83.99.21↔	Andere Operationen an Muskel, Faszie und Bursa, Schulter und Axilla
83.88.90↔	Sonstige plastische Operationen an der Sehne, Kopf und Hals	83.99.22↔	Andere Operationen an Muskel, Faszie und Bursa, Oberarm und Ellenbogen
83.88.91↔	Sonstige plastische Operationen an der Sehne, Schulter und Axilla	83.99.23↔	Andere Operationen an Muskel, Faszie und Bursa, Unterarm
83.88.92↔	Sonstige plastische Operationen an der Sehne, Oberarm und Ellenbogen	83.99.24↔	Andere Operationen an Muskel, Faszie und Bursa, Brustwand, Bauch und Rücken
83.88.93↔	Sonstige plastische Operationen an der Sehne, Unterarm	83.99.25↔	Andere Operationen an Muskel, Faszie und Bursa, Leisten- und Genitalregion und Gesäss
83.88.94↔	Sonstige plastische Operationen an der Sehne, Brustwand, Bauch und Rücken	83.99.26↔	Andere Operationen an Muskel, Faszie und Bursa, Untere Extremität
83.88.95↔	Sonstige plastische Operationen an der Sehne, Leisten- und Genitalregion und Gesäss	83.99.30↔	Revision ohne Ersatz eines Skelettmuskelstimulators
83.88.96↔	Sonstige plastische Operationen an der Sehne, Untere Extremität	84.00↔	Amputation an der oberen Extremität, n.n.bez.
83.89.10↔	Verlängerung, Verkürzung und Doppelung einer Faszie, Kopf und Hals	84.01↔	Amputation und Exartikulation an einem Finger (ausgenommen am Daumen)
83.89.11↔	Verlängerung, Verkürzung und Doppelung einer Faszie, Schulter und Axilla	84.02↔	Amputation und Exartikulation am Daumen
83.89.12↔	Verlängerung, Verkürzung und Doppelung einer Faszie, Oberarm und Ellenbogen	84.03.00↔	Hand-Amputation, n.n.bez.
83.89.13↔	Verlängerung, Verkürzung und Doppelung einer Faszie, Unterarm	84.03.10↔	Komplette Hand-Amputation an Handwurzel oder Mittelhand
83.89.14↔	Verlängerung, Verkürzung und Doppelung einer Faszie, Brustwand, Bauch und Rücken	84.03.99↔	Hand-Amputation, sonstige
83.89.15↔	Verlängerung, Verkürzung und Doppelung einer Faszie, Leisten- und Genitalregion und Gesäss	84.04↔	Handgelenks-Exartikulation
83.89.16↔	Verlängerung, Verkürzung und Doppelung einer Faszie, Untere Extremität	84.05↔	Vorderarm-Amputation
83.89.20↔	Deckung eines Defekts an einer Faszie, Kopf und Hals	84.06↔	Ellenbogen-Exartikulation
83.89.21↔	Deckung eines Defekts an einer Faszie, Schulter und Axilla	84.07↔	Oberarm-Amputation
83.89.22↔	Deckung eines Defekts an einer Faszie, Oberarm und Ellenbogen	84.08↔	Schultergelenk-Exartikulation
83.89.23↔	Deckung eines Defekts an einer Faszie, Unterarm	84.09↔	Interthorakoskapuläre Amputation
83.89.24↔	Deckung eines Defekts an einer Faszie, Brustwand, Bauch und Rücken	84.10↔	Amputation der unteren Extremität, n.n.bez.
83.89.25↔	Deckung eines Defekts an einer Faszie, Leisten- und Genitalregion und Gesäss	84.11↔	Zehenamputation
83.89.26↔	Deckung eines Defekts an einer Faszie, untere Extremität	84.12↔	Amputation durch Fuss
83.89.90↔	Sonstige plastische Operationen an der Faszie, Kopf und Hals	84.13↔	Exartikulation im Sprunggelenk
83.89.91↔	Sonstige plastische Operationen an der Faszie, Schulter und Axilla	84.14↔	Transmalleoläre Amputation im Sprunggelenk
83.89.92↔	Sonstige plastische Operationen an der Faszie, Oberarm und Ellenbogen	84.15↔	Sonstige Unterschenkel-Amputation
83.89.93↔	Sonstige plastische Operationen an der Faszie, Unterarm	84.16↔	Knie-Exartikulation
83.89.94↔	Sonstige plastische Operationen an der Faszie, Brustwand, Bauch und Rücken	84.17↔	Oberschenkel-Amputation
83.89.95↔	Sonstige plastische Operationen an der Faszie, Leisten- und Genitalregion und Gesäss	84.18↔	Hüft-Exartikulation
83.89.96↔	Sonstige plastische Operationen an der Faszie, Untere Extremität	84.19↔	Abdominopelvine Amputation
83.91.10↔	Lösung von Adhäsionen von Muskel, Sehne, Faszie und Bursa, Kopf und Hals	84.3x.00↔	Revision eines Amputationsstumpfes, n.n.bez.
83.91.11↔	Lösung von Adhäsionen von Muskel, Sehne, Faszie und Bursa, Schulter und Axilla	84.3x.10↔	Revision eines Amputationsstumpfes, Schulter- und Oberarmregion
83.91.12↔	Lösung von Adhäsionen von Muskel, Sehne, Faszie und Bursa, Oberarm und Ellenbogen	84.3x.11↔	Revision eines Amputationsstumpfes, Unterarmregion
83.91.13↔	Lösung von Adhäsionen von Muskel, Sehne, Faszie und Bursa, Unterarm	84.3x.12↔	Revision eines Amputationsstumpfes, Handregion
83.91.14↔	Lösung von Adhäsionen von Muskel, Sehne, Faszie und Bursa, Brustwand, Bauch und Rücken	84.3x.13↔	Revision eines Amputationsstumpfes, Untere Extremität
83.91.15↔	Lösung von Adhäsionen von Muskel, Sehne, Faszie und Bursa, Leisten- und Genitalregion und Gesäss	84.3x.19↔	Revision eines Amputationsstumpfes, Andere Lokalisation
83.91.16↔	Lösung von Adhäsionen von Muskel, Sehne, Faszie und Bursa, Untere Extremität	84.3x.99↔	Revision eines Amputationsstumpfes, sonstige
83.99.10↔	Andere Operationen an Sehnen, Kopf und Hals	86.07.10‡↔	Einsetzen und Wechsel einer vollständig implantierbaren Vorrichtung mit vasikulärem Zugang (Port-System)
83.99.11↔	Andere Operationen an Sehnen, Schulter und Axilla	86.22.10‡↔	Grossflächiges Débridement von Wunde, Infektion oder Verbrennung durch Exzision am Kopf (ausser Lippe und Mund)
83.99.12↔	Andere Operationen an Sehnen, Oberarm und Ellenbogen	86.22.17‡↔	Grossflächiges Débridement von Wunde, Infektion oder Verbrennung durch Exzision an der Leisten- und Genitalregion
83.99.13↔	Andere Operationen an Sehnen, Unterarm	86.22.18‡↔	Grossflächiges Débridement von Wunde, Infektion oder Verbrennung durch Exzision an der unteren Extremität
83.99.14↔	Andere Operationen an Sehnen, Brustwand, Bauch und Rücken	86.22.19‡↔	Grossflächiges Débridement von Wunde, Infektion oder Verbrennung durch Exzision, andere Lokalisation
		86.22.20‡↔	Grossflächiges Débridement von Wunde, Infektion oder Verbrennung durch Exzision mit Einlegen eines Medikamententrägers am Kopf (ausser Lippe)
		86.22.27‡↔	Grossflächiges Débridement von Wunde, Infektion oder Verbrennung durch Exzision mit Einlegen eines Medikamententrägers an der Leisten- und Genitalregion
		86.22.28‡↔	Grossflächiges Débridement von Wunde, Infektion oder Verbrennung durch Exzision mit Einlegen eines Medikamententrägers an der unteren Extremität
		86.22.29‡↔	Grossflächiges Débridement von Wunde, Infektion oder Verbrennung durch Exzision mit Einlegen eines Medikamententrägers, andere Lokalisation
		86.22.40‡↔	Epifasziale Nekrosektomie oder tangentielle Exzision bei Verbrennungen und Verätzungen

86.22.90†↔	Sonstiges Débridement von Wunde, Infektion oder Verbrennung durch Exzision am Kopf (außer Lippe und Mund)	86.84.19↔	Korrektur einer Narbenkontraktur oder Bride an anderer Lokalisation
86.22.97†↔	Sonstiges Débridement von Wunde, Infektion oder Verbrennung durch Exzision an der Leisten- und Genitalregion	86.88.50↔	Anlage oder Wechsel eines Systems zur Vakuumversiegelung, tiefreichend, an Knochen und Gelenken der Extremitäten
86.22.98†↔	Sonstiges Débridement von Wunde, Infektion oder Verbrennung durch Exzision an der unteren Extremität	86.88.51↔	Anlage oder Wechsel eines Systems zur Vakuumversiegelung, tiefreichend, an Thorax, Mediastinum und Sternum
86.3x.00†↔	Sonstige lokale Exzision oder Destruktion von Läsion oder Gewebe von Haut und Subkutangewebe, n.n.bez.	86.88.52↔	Anlage oder Wechsel eines Systems zur Vakuumversiegelung, am offenen Abdomen
86.3x.10†↔	Lokale Exzision von Läsion oder Gewebe von Haut und Subkutangewebe	86.88.53↔	Anlage oder Wechsel eines Systems zur Vakuumversiegelung, endorektal
86.3x.20†↔	Grossflächige Destruktion von Läsion oder Gewebe von Haut und Subkutangewebe	86.88.59↔	Anlage oder Wechsel eines Systems zur Vakuumversiegelung, an Haut und Unterhaut oder sonstigen Lokalisationen
86.3x.29†↔	Sonstige Destruktion von Läsion oder Gewebe von Haut und Subkutangewebe	92.27.00↔	Implantation oder Einsetzen radioaktiver Elemente (Brachytherapie mit umschlossenen Radionukliden), Körperoberfläche, sonstiger oder n.n.bez. Applikationsort
86.3x.99†↔	Sonstige lokale Exzision oder Destruktion von Läsion oder Gewebe von Haut und Subkutangewebe, sonstige	92.27.10↔	Implantation oder Einsetzen radioaktiver Elemente (Brachytherapie mit umschlossenen Radionukliden), weibliche Geschlechtsorgane, n.n.bez.
86.4x.10↔	Radikale Exzision einer Hautläsion am Kopf mit histographischer Kontrolle	92.27.11↔	Implantation oder Einsetzen radioaktiver Elemente (Brachytherapie mit umschlossenen Radionukliden), intrauterin
86.4x.11↔	Radikale Exzision einer Hautläsion des Halses mit histographischer Kontrolle	92.27.12↔	Implantation oder Einsetzen radioaktiver Elemente (Brachytherapie mit umschlossenen Radionukliden), intravaginal
86.4x.13↔	Radikale Exzision einer Hautläsion an Unterarm und Hand mit histographischer Kontrolle	92.27.13↔	Implantation oder Einsetzen radioaktiver Elemente (Brachytherapie mit umschlossenen Radionukliden), intrauterin und intravaginal kombiniert
86.4x.17↔	Radikale Exzision einer Hautläsion an Leisten- und Genitalregion und Gesäss mit histographischer Kontrolle	92.27.21↔	Implantation oder Einsetzen radioaktiver Elemente (Brachytherapie mit umschlossenen Radionukliden), Körperoberfläche
86.4x.18↔	Radikale Exzision einer Hautläsion der unteren Extremität mit histographischer Kontrolle	92.27.22↔	Implantation oder Einsetzen radioaktiver Elemente (Brachytherapie mit umschlossenen Radionukliden), intrakavitär
86.4x.19↔	Radikale Exzision einer Hautläsion anderer Lokalisation mit histographischer Kontrolle	92.27.23↔	Implantation oder Einsetzen radioaktiver Elemente (Brachytherapie mit umschlossenen Radionukliden), intraluminal
86.4x.20↔	Radikale Exzision einer Hautläsion am Kopf mit Transplantation oder Transposition von Haut	92.27.30↔	Implantation oder Einsetzen radioaktiver Elemente (Brachytherapie mit umschlossenen Radionukliden), Gefäss n.n.bez.
86.4x.21↔	Radikale Exzision einer Hautläsion des Halses mit Transplantation oder Transposition von Haut	92.27.31↔	Implantation oder Einsetzen radioaktiver Elemente (Brachytherapie mit umschlossenen Radionukliden), Koronargefäss
86.4x.22↔	Radikale Exzision einer Hautläsion an Schulter und Axilla mit Transplantation oder Transposition von Haut	92.27.39↔	Implantation oder Einsetzen radioaktiver Elemente (Brachytherapie mit umschlossenen Radionukliden), sonstiges Gefäss
86.4x.23↔	Radikale Exzision einer Hautläsion an Oberarm und Ellenbogen mit Transplantation oder Transposition von Haut	92.27.40↔	Implantation oder Einsetzen radioaktiver Elemente (Brachytherapie mit umschlossenen Radionukliden), intraoperativ
86.4x.24↔	Radikale Exzision einer Hautläsion des Unterarmes mit Transplantation oder Transposition von Haut	92.27.70↔	Radioaktive Moulagen, n.n.bez.
86.4x.25↔	Radikale Exzision einer Hautläsion der Hand mit Transplantation oder Transposition von Haut	92.27.71↔	Radioaktive Moulagen, Konstruktion und Applikation von oberflächlichen radioaktiven Moulagen
86.4x.26↔	Radikale Exzision einer Hautläsion an Brustwand und Rücken mit Transplantation oder Transposition von Haut	92.27.72↔	Radioaktive Moulagen, Konstruktion und Applikation von nicht auf der Körperoberfläche verwendeten Applikatoren
86.4x.27↔	Radikale Exzision einer Hautläsion an die Bauchregion mit Transplantation oder Transposition von Haut	92.27.73↔	Radioaktive Moulagen, Konstruktion und Applikation von Augenapplikatoren
86.4x.28↔	Radikale Exzision einer Hautläsion der Leisten- und Genitalregion mit Transplantation oder Transposition von Haut	92.27.79↔	Radioaktive Moulagen, sonstige
86.4x.29↔	Radikale Exzision einer Hautläsion anderer Lokalisation mit Transplantation oder Transposition von Haut	92.28.00↔	Injektion, Instillation oder orale Gabe von Radioisotopen, n.n.bez.
86.4x.2a↔	Radikale Exzision einer Hautläsion am Gesäss mit Transplantation oder Transposition von Haut	92.28.01↔	Instillation von offenen Radionukliden in Gelenke
86.4x.2b↔	Radikale Exzision einer Hautläsion der unteren Extremität mit Transplantation oder Transposition von Haut	92.28.02↔	Radiojodtherapie bis 1,2 GBq I-131, ohne Gabe von rekombinantem Thyreotropin (rh-TSH)
86.83.11↔	Gewebereduktionsplastik an Kopf und Hals	92.28.03↔	Radiojodtherapie bis 1,2 GBq I-131, mit Gabe von rekombinantem Thyreotropin (rh-TSH)
86.83.12↔	Gewebereduktionsplastik an Schulter und Oberarm	92.28.04↔	Radiojodtherapie über 1,2 bis unter 5 GBq I-131, ohne Gabe von rekombinantem Thyreotropin (rh-TSH)
86.83.13↔	Gewebereduktionsplastik an Unterarm	92.28.05↔	Radiojodtherapie über 1,2 bis unter 5 GBq I-131, mit Gabe von rekombinantem Thyreotropin (rh-TSH)
86.83.14↔	Gewebereduktionsplastik an Hand	92.28.06↔	Radiojodtherapie mit 5 und mehr GBq I-131, ohne Gabe von rekombinantem Thyreotropin (rh-TSH)
86.83.1a↔	Gewebereduktionsplastik am Bauch	92.28.07↔	Radiojodtherapie mit 5 und mehr GBq I-131, mit Gabe von rekombinantem Thyreotropin (rh-TSH)
86.83.1b↔	Gewebereduktionsplastik an Rücken oder Flanke	92.28.11↔	Therapie mit offenen Radionukliden bei Knochenmetastasen
86.83.1c↔	Gewebereduktionsplastik gleichzeitig Bauch, Flanke sowie Rücken	92.28.13↔	Radiorezeptortherapie mit DOTA-konjugierten Somatostatin-Analoga
86.83.1d↔	Gewebereduktionsplastik an der Leisten- und Genitalregion	92.28.20↔	Radioimmuntherapie mit 90Y-Ibritumomab-Tiuxetan, parenteral
86.83.1e↔	Gewebereduktionsplastik am Gesäss	92.28.21↔	Gabe von Jod-131-MIBG (Metajodbenzylguanidin) parenteral
86.83.1f↔	Gewebereduktionsplastik an Oberschenkel	92.28.22↔	Radioimmuntherapie mit Iod 131 [I-131] tositumomab, parenteral
86.83.1g↔	Gewebereduktionsplastik an Unterschenkel und Fuss		
86.84.10↔	Korrektur einer Narbenkontraktur oder Bride am Kopf		
86.84.13↔	Korrektur einer Narbenkontraktur oder Bride an Unterarm		
86.84.14↔	Korrektur einer Narbenkontraktur oder Bride an der Hand		
86.84.17↔	Korrektur einer Narbenkontraktur oder Bride an der Leisten- und Genitalregion oder am Gesäss		
86.84.18↔	Korrektur einer Narbenkontraktur oder Bride an der unteren Extremität		

92.28.23↔	Radioimmuntherapie mit sonstigen Antikörpern, parenteral	92.29.31↔	Interstitielle Brachytherapie mit Implantation von permanenten Strahlern, bis 10 Quellen
92.28.31↔	Selektive intravaskuläre Radiochemoembolisation mit I-131-Lipiodol	92.29.32↔	Interstitielle Brachytherapie mit Implantation von permanenten Strahlern, von 11 bis 15 Quellen
92.28.32↔	Selektive intravaskuläre Radionuklidtherapie (SIRT) durch Embolisation von Yttrium-90-markierten Mikrosphären	92.29.33↔	Interstitielle Brachytherapie mit Implantation von permanenten Strahlern, von 16 bis 20 Quellen
92.28.33↔	Endovaskuläre Brachytherapie mit Rhenium-188	92.29.34↔	Interstitielle Brachytherapie mit Implantation von permanenten Strahlern, von 21 bis 25 Quellen
92.28.99↔	Injektion, Instillation oder orale Gabe von Radioisotopen, sonstige	92.29.35↔	Interstitielle Brachytherapie mit Implantation von permanenten Strahlern, von 26 bis 30 Quellen
92.29.11↔	Interstitielle Brachytherapie mit Implantation von entfernbaren Strahlern in einer Ebene, niedrige Dosisleistung	92.29.36↔	Interstitielle Brachytherapie mit Implantation von permanenten Strahlern, von 31 bis 35 Quellen
92.29.12↔	Interstitielle Brachytherapie mit Implantation von entfernbaren Strahlern in einer Ebene, gepulste Dosisleistung (Pulsed dose rate)	92.29.37↔	Interstitielle Brachytherapie mit Implantation von permanenten Strahlern, von 36 bis 40 Quellen
92.29.13↔	Interstitielle Brachytherapie mit Implantation von entfernbaren Strahlern in einer Ebene, hohe Dosisleistung	92.29.38↔	Interstitielle Brachytherapie mit Implantation von permanenten Strahlern, von 41 bis 45 Quellen
92.29.19↔	Interstitielle Brachytherapie mit Implantation von entfernbaren Strahlern in einer Ebene, sonstige	92.29.39↔	Interstitielle Brachytherapie mit Implantation von permanenten Strahlern, von 46 bis 50 Quellen
92.29.21↔	Interstitielle Brachytherapie mit Volumenimplantation von entfernbaren Strahlern in mehreren Ebenen, niedrige Dosisleistung	92.29.3a↔	Interstitielle Brachytherapie mit Implantation von permanenten Strahlern, von 51 bis 55 Quellen
92.29.22↔	Interstitielle Brachytherapie mit Volumenimplantation von entfernbaren Strahlern in mehreren Ebenen, gepulste Dosisleistung (Pulsed dose rate)	92.29.3b↔	Interstitielle Brachytherapie mit Implantation von permanenten Strahlern, von 56 bis 60 Quellen
92.29.23↔	Interstitielle Brachytherapie mit Volumenimplantation von entfernbaren Strahlern in mehreren Ebenen, hohe Dosisleistung	92.29.3c↔	Interstitielle Brachytherapie mit Implantation von permanenten Strahlern, von 61 bis 65 Quellen
92.29.24↔	Brachytherapie mit Implantation von entfernbaren Strahlern in mehreren Ebenen, hohe Dosisleistung, intraoperativ	92.29.3d↔	Interstitielle Brachytherapie mit Implantation von permanenten Strahlern, von 66 bis 70 Quellen
92.29.29↔	Interstitielle Brachytherapie mit Volumenimplantation von entfernbaren Strahlern in mehreren Ebenen, sonstige	92.29.3e↔	Interstitielle Brachytherapie mit Implantation von permanenten Strahlern, von 71 und mehr Quellen

Prozedur J11-4

00.55.00↔	Einsetzen von peripheren Gefässstent(s) mit Medikamenten-Freisetzung, n.n.bez.	39.71.00↔	Endovaskuläre Implantation eines Grafts in Aorta abdominalis, n.n.bez.
00.55.11↔	Einsetzen von peripheren Gefässstent(s) mit Medikamenten-Freisetzung, drug eluting überlange Stents (>10 cm)	39.71.10↔	Endovaskuläre Implantation eines Grafts in Aorta abdominalis, aortoliakal, ohne Fenestrierung oder Seitenarm
00.55.99↔	Einsetzen von peripheren Gefässstent(s) mit Medikamenten-Freisetzung, sonstige	39.71.11↔	Endovaskuläre Implantation eines Grafts in Aorta abdominalis, aortoliakal, mit Fenestrierung oder Seitenarm
00.63↔	Perkutanes Einsetzen von Stent(s) an A. carotis	39.71.12↔	Endovaskuläre Implantation eines Grafts in Aorta abdominalis, Bifurkationsprothese, aortobiliakal, ohne Fenestrierung oder Seitenarm
00.64↔	Perkutanes Einsetzen von Stent(s) an sonstigen präzerebralen (extrakraniellen) Arterien	39.71.13↔	Endovaskuläre Implantation eines Grafts in Aorta abdominalis, Bifurkationsprothese, aortobiliakal, mit Fenestrierung oder Seitenarm
00.65.00↔	Perkutanes Einsetzen von sonstigem(n) intrakraniellen vaskulären Stent(s), n.n.bez.	39.71.14↔	Endovaskuläre Implantation eines Grafts in Aorta abdominalis, Rohrprothese, aortal, ohne Fenestrierung oder Seitenarm
00.65.11↔	Perkutanes transluminale Einsetzen von intrakraniellen vaskulären Mikrostent(s)	39.71.15↔	Endovaskuläre Implantation eines Grafts in Aorta abdominalis, Rohrprothese, aortal, mit Fenestrierung oder Seitenarm
00.65.99↔	Perkutanes Einsetzen von sonstigem(n) intrakraniellen vaskulären Stent(s), sonstige	39.71.99↔	Endovaskuläre Implantation eines Grafts in Aorta abdominalis, sonstige
00.67.00↔	Perkutanes Einsetzen von zentralen Gefässstent(s), n.n.bez.	39.72.00↔	Endovaskuläre plastische Rekonstruktion oder Okklusion von Gefässen am Kopf und Hals, n.n.bez.
00.67.10↔	Perkutanes Einsetzen von Gefässstent(s) in die V. cava	39.72.10↔	Selektive Embolisation von intrakraniellen Gefässen, n.n.bez.
00.67.20↔	Perkutanes Einsetzen von Gefässstent(s) in die V. porta	39.72.11↔	Selektive Embolisation von intrakraniellen Gefässen mit Partikeln oder Metallspiralen
00.67.99↔	Perkutanes Einsetzen von zentralen Gefässstent(s), sonstige	39.72.12↔	Selektive Embolisation von intrakraniellen Gefässen mit embolisierenden Flüssigkeiten, ablösbaren Ballons oder Schirmen
39.50.00↔	Angioplastik oder Atherektomie an sonstigem(n) Nicht-Herzkranzgefäss(en), n.n.bez.	39.72.13↔	Selektive Embolisation von intrakraniellen Gefässen durch Stents als Flow-Diverter
39.50.10↔	Angioplastik oder Atherektomie an sonstigem(n) Nicht-Herzkranzgefäss(en) mit Ballon, n.n.bez.	39.72.14↔	Selektive Embolisation von intrakraniellen Gefässen mit adhäsivem Embolisat
39.50.11↔	Angioplastik oder Atherektomie an sonstigem(n) Nicht-Herzkranzgefäss(en) mit einfacher Ballon	39.72.19↔	Selektive Embolisation von intrakraniellen Gefässen, sonstige
39.50.12↔	Angioplastik oder Atherektomie an sonstigem(n) Nicht-Herzkranzgefäss(en) mit cutting Ballon	39.72.20↔	Selektive Embolisation von extrakraniellen Gefässen des Kopfes und des Halses, n.n.bez.
39.50.13↔	Angioplastik oder Atherektomie an sonstigem(n) Nicht-Herzkranzgefäss(en) mit Kryoplastie-Ballon	39.72.21↔	Selektive Embolisation von extrakraniellen Gefässen des Kopfes und des Halses mit Partikeln oder Metallspiralen
39.50.14↔	Angioplastik oder Atherektomie an sonstigem(n) Nicht-Herzkranzgefäss(en) mit Drug eluting Ballon	39.72.22↔	Selektive Embolisation von extrakraniellen Gefässen des Kopfes und des Halses mit embolisierenden Flüssigkeiten, ablösbaren Ballons oder Schirmen
39.50.19↔	Angioplastik oder Atherektomie an sonstigem(n) Nicht-Herzkranzgefäss(en) mit sonstiger Ballon	39.72.24↔	Selektive Embolisation von extrakraniellen Gefässen des Kopfes und des Halses mit adhäsivem Embolisat
39.50.20↔	Angioplastik Blade- Laserangioplastie an sonstigem(n) Nicht-Herzkranzgefäss(en)		
39.50.21↔	Angioplastik Thrombektomie an sonstigem(n) Nicht-Herzkranzgefäss(en)		
39.50.99↔	Angioplastik oder Atherektomie an sonstigem(n) Nicht-Herzkranzgefäss(en), sonstige		
39.52.99↔	Sonstige Korrektur eines Aneurysmas, sonstige		

39.72.29↔	Selektive Embolisation von extrakraniellen Gefässen des Kopfes und des Halses, sonstige	39.79.29↔	Coil-Embolisation oder -Verschluss von sonstigen Gefässen, sonstige
39.72.30↔	Perkutan-transluminale Embolisation einer Gefässmissbildung durch Mikrokatheter, n.n.bez.	39.79.30↔	Selektive Embolisation mit embolisierenden Flüssigkeiten von sonstigen Gefässen, n.n.bez.
39.72.31↔	Perkutan-transluminale Embolisation einer Gefässmissbildung durch Mikrokatheter, Verwendung von einem Mikrokatheter	39.79.31↔	Selektive Embolisation mit embolisierenden Flüssigkeiten von Gefässen der oberen Extremitäten
39.72.32↔	Perkutan-transluminale Embolisation einer Gefässmissbildung durch Mikrokatheter, Verwendung von zwei Mikrokathetern	39.79.32↔	Selektive Embolisation mit embolisierenden Flüssigkeiten der Aorta
39.72.33↔	Perkutan-transluminale Embolisation einer Gefässmissbildung durch Mikrokatheter, Verwendung von drei Mikrokathetern	39.79.34↔	Selektive Embolisation mit embolisierenden Flüssigkeiten von thorakalen Gefässen
39.72.34↔	Perkutan-transluminale Embolisation einer Gefässmissbildung durch Mikrokatheter, Verwendung von vier Mikrokathetern	39.79.35↔	Selektive Embolisation mit embolisierenden Flüssigkeiten von viszeralen Gefässen
39.72.35↔	Perkutan-transluminale Embolisation einer Gefässmissbildung durch Mikrokatheter, Verwendung von fünf Mikrokathetern	39.79.36↔	Selektive Embolisation mit embolisierenden Flüssigkeiten von abdominalen Gefässen
39.72.36↔	Perkutan-transluminale Embolisation einer Gefässmissbildung durch Mikrokatheter, Verwendung von 6 und mehr Mikrokathetern	39.79.37↔	Selektive Embolisation mit embolisierenden Flüssigkeiten von Gefässen der unteren Extremitäten
39.72.99↔	Endovaskuläre plastische Rekonstruktion oder Okklusion von Gefässen am Kopf und Hals, sonstige	39.79.38↔	Selektive Embolisation mit embolisierenden Flüssigkeiten von spinalen Gefässen
39.73.00↔	Endovaskuläre Implantation eines Grafts an der thorakalen Aorta, n.n.bez.	39.79.39↔	Selektive Embolisation mit embolisierenden Flüssigkeiten von sonstigen Gefässen, sonstige
39.73.10↔	Endovaskuläre Implantation eines Grafts in die Aorta thoracica, ohne Fenestrierung oder Seitenarm	39.79.40↔	Selektive Embolisation mit ablösbaren Ballons von sonstigen Gefässen, n.n.bez.
39.73.11↔	Endovaskuläre Implantation eines Grafts in die Aorta thoracica, mit Fenestrierung oder Seitenarm	39.79.41↔	Selektive Embolisation mit ablösbaren Ballons von Gefässen der oberen Extremitäten
39.73.20↔	Endovaskuläre Implantation eines Grafts in die Aorta thoracoabdominalis	39.79.42↔	Selektive Embolisation mit ablösbaren Ballons der Aorta
39.73.99↔	Endovaskuläre Implantation eines Grafts an der thorakalen Aorta, sonstige	39.79.44↔	Selektive Embolisation mit ablösbaren Ballons von thorakalen Gefässen
39.75.01↔	Perkutan-transluminale Gefässintervention, sonstige Gefässe, Fremdkörperentfernung mit Bergekatheter, Körbchenkatheter, etc.	39.79.45↔	Selektive Embolisation mit ablösbaren Ballons von viszeralen Gefässen
39.75.10↔	Perkutan-transluminale Gefässintervention, sonstige Gefässe, Kathetersysteme zu Rekanalisation von Totalverschlüssen	39.79.46↔	Selektive Embolisation mit ablösbaren Ballons von abdominalen Gefässen
39.75.11↔	Perkutan-transluminale Gefässintervention, sonstige Gefässe, Rotationsthorbektomie	39.79.47↔	Selektive Embolisation mit ablösbaren Ballons von spinalen Gefässen
39.75.12↔	Perkutan-transluminale Gefässintervention, sonstige Gefässe, Laserangioplastie	39.79.48↔	Selektive Embolisation mit ablösbaren Ballons von Gefässen der unteren Extremitäten
39.75.13↔	Perkutan-transluminale Gefässintervention, sonstige Gefässe, Anti-Embolie-System (periphere oder viscerale Gefässe)	39.79.49↔	Selektive Embolisation mit ablösbaren Ballons von sonstigen Gefässen, sonstige
39.75.14↔	Perkutan-transluminale Gefässintervention, sonstige Gefässe, Atherektomie	39.79.50↔	Selektive Embolisation mit Schirmen von sonstigen Gefässen, n.n.bez.
39.75.15↔	Perkutan-transluminale Gefässintervention, sonstige Gefässe, selektive Thrombolyse	39.79.51↔	Selektive Embolisation mit Schirmen von Gefässen der oberen Extremitäten
39.75.16↔	Perkutan-transluminale Gefässintervention sonstige Gefässe, selektive Thrombolyse, ultraschallunterstützt	39.79.52↔	Selektive Embolisation mit Schirmen der Aorta
39.75.30↔	Zerebrale Perfusionsaugmentation durch partielle endoaortale Ballonokklusion	39.79.54↔	Selektive Embolisation mit Schirmen von thorakalen Gefässen
39.76.50↔	Perkutane selektive Thrombolyse an extrakraniellen Gefässen des Kopfes und Halses	39.79.55↔	Selektive Embolisation mit Schirmen von viszeralen Gefässen
39.76.70↔	Perkutane endovaskuläre Fremdkörperentfernung aus extrakraniellen Gefässen des Kopfes und Halses	39.79.56↔	Selektive Embolisation mit Schirmen von abdominalen Gefässen
39.77.50↔	Perkutane selektive Thrombolyse von intrakraniell(en) Gefäss(en)	39.79.57↔	Selektive Embolisation mit Schirmen von Gefässen der unteren Extremitäten
39.77.70↔	Perkutane endovaskuläre Fremdkörperentfernung aus intrakraniell(en) Gefäss(en)	39.79.58↔	Selektive Embolisation mit Schirmen von spinalen Gefässen
39.79.11↔	Endovaskuläre Implantation eines Grafts an Viszeralgefässen	39.79.59↔	Selektive Embolisation mit Schirmen von sonstigen Gefässen, sonstige
39.79.12↔	Endovaskuläre Implantation eines Grafts an Gefässen des Beckens	39.79.60↔	Selektive Embolisation mit Partikeln von sonstigen Gefässen, n.n.bez.
39.79.13↔	Endovaskuläre Implantation eines Grafts an abdominalen Gefässen	39.79.61↔	Selektive Embolisation mit Partikeln von Gefässen der oberen Extremitäten
39.79.19↔	Endovaskuläre Implantation eines Grafts an sonstigen Gefässen, sonstige	39.79.62↔	Selektive Embolisation mit Partikeln der Aorta
39.79.21↔	Coil-Embolisation oder -Verschluss von Gefässen der oberen Extremitäten	39.79.64↔	Selektive Embolisation mit Partikeln von thorakalen Gefässen
39.79.22↔	Coil-Embolisation oder -Verschluss der Aorta	39.79.65↔	Selektive Embolisation mit Partikeln von viszeralen Gefässen
39.79.24↔	Coil-Embolisation oder -Verschluss von thorakalen Gefässen	39.79.66↔	Selektive Embolisation mit Partikeln von abdominalen Gefässen
39.79.25↔	Coil-Embolisation oder -Verschluss von viszeralen Gefässen	39.79.67↔	Selektive Embolisation mit Partikeln von Gefässen der unteren Extremitäten
39.79.26↔	Coil-Embolisation oder -Verschluss von abdominalen Gefässen	39.79.68↔	Selektive Embolisation mit Partikeln von spinalen Gefässen
39.79.27↔	Coil-Embolisation oder -Verschluss von Gefässen der unteren Extremitäten	39.79.69↔	Selektive Embolisation mit Partikeln von sonstigen Gefässen, sonstige
39.79.28↔	Coil-Embolisation oder -Verschluss von spinalen Gefässen	39.79.70↔	Kathetertechnischer Verschluss von Arterien mittels Laser, sonstigen Gefässen, n.n.bez.
		39.79.71↔	Kathetertechnischer Verschluss mittels Laser, an Arterien der oberen Extremitäten
		39.79.72↔	Kathetertechnischer Verschluss mittels Laser, an der Aorta
		39.79.74↔	Kathetertechnischer Verschluss mittels Laser, an thorakalen Gefässen
		39.79.75↔	Kathetertechnischer Verschluss mittels Laser, an Gefässen der unteren Extremitäten

39.79.76↔	Kathetertechnischer Verschluss mittels Laser, an viszeralen Gefässen	39.90.17↔	Einsetzen von peripheren Gefässstent(s), Multilayerstents
39.79.77↔	Kathetertechnischer Verschluss mittels Laser, an abdominalen Gefässen	39.90.19↔	Einsetzen von Gefässstent(s) in nicht-kardiale Gefässe, sonstige Stents
39.79.79↔	Kathetertechnischer Verschluss von Arterien mittels Laser, sonstige Gefässe, sonstige	39.90.30↔	Einsetzen von überlangen Stent(s) (>10 cm) in nicht-kardiale Gefässe, n.n.bez.
39.79.80↔	Kathetertechnischer Verschluss von Arterien mittels Radiofrequenz, sonstige Gefässe, n.n.bez.	39.90.31↔	Einsetzen von überlangen bare Stent(s) (>10 cm) in nicht-kardiale Gefässe
39.79.81↔	Kathetertechnischer Verschluss mittels Radiofrequenz an Arterien der oberen Extremitäten	39.90.32↔	Einsetzen von überlangen covered Stent(s) (>10 cm) in nicht-kardiale Gefässe
39.79.82↔	Kathetertechnischer Verschluss mittels Radiofrequenz an der Aorta	39.90.39↔	Einsetzen von überlangen Stent(s) (>10 cm) in nicht-kardiale Gefässe, sonstige
39.79.84↔	Kathetertechnischer Verschluss mittels Radiofrequenz an thorakalen Gefässen	39.90.99↔	Einsetzen von peripheren Gefässstent(s) ohne Medikamenten-Freisetzung, sonstige
39.79.85↔	Kathetertechnischer Verschluss mittels Radiofrequenz an Gefässen der unteren Extremitäten	44.44↔	Katheterembolisation zur Blutstillung in Magen oder Duodenum
39.79.86↔	Kathetertechnischer Verschluss mittels Radiofrequenz an viszeralen Gefässen	86.22.20‡↔	Grossflächiges Débridement von Wunde, Infektion oder Verbrennung durch Exzision mit Einlegen eines Medikamententrägers am Kopf (ausser Lippe)
39.79.87↔	Kathetertechnischer Verschluss mittels Radiofrequenz an abdominalen Gefässen	86.22.27‡↔	Grossflächiges Débridement von Wunde, Infektion oder Verbrennung durch Exzision mit Einlegen eines Medikamententrägers an der Leisten- und Genitalregion
39.79.89↔	Kathetertechnischer Verschluss mittels Radiofrequenz an sonstigen Gefässen, sonstige	86.22.28‡↔	Grossflächiges Débridement von Wunde, Infektion oder Verbrennung durch Exzision mit Einlegen eines Medikamententrägers an der unteren Extremität
39.90.00↔	Einsetzen von peripheren Gefässstent(s) ohne Medikamenten-Freisetzung, n.n.bez.	86.22.29‡↔	Grossflächiges Débridement von Wunde, Infektion oder Verbrennung durch Exzision mit Einlegen eines Medikamententrägers, andere Lokalisation
39.90.10↔	Einsetzen von Gefässstent(s) in nicht-kardiale Gefässe, bare Stents	86.88.50↔	Anlage oder Wechsel eines Systems zur Vakuumversiegelung, tiefreichend, an Knochen und Gelenken der Extremitäten
39.90.11↔	Einsetzen von Gefässstent(s) in nicht-kardiale Gefässe, bioresorbierbare Stents	86.88.51↔	Anlage oder Wechsel eines Systems zur Vakuumversiegelung, tiefreichend, an Thorax, Mediastinum und Sternum
39.90.12↔	Einsetzen von Gefässstent(s) in nicht-kardiale Gefässe, grosslumige Stents n.n.bez.	86.88.52↔	Anlage oder Wechsel eines Systems zur Vakuumversiegelung, am offenen Abdomen
39.90.13↔	Einsetzen von Gefässstent(s) in nicht-kardiale Gefässe, grosslumige Stents uncovered	86.88.53↔	Anlage oder Wechsel eines Systems zur Vakuumversiegelung, endorektal
39.90.14↔	Einsetzen von Gefässstent(s) in nicht-kardiale Gefässe, Grosslumige Stents covered	86.88.59↔	Anlage oder Wechsel eines Systems zur Vakuumversiegelung, an Haut und Unterhaut oder sonstigen Lokalisationen
39.90.15↔	Einsetzen von Gefässstent(s) in nicht-kardiale Gefässe, covered Stents (Stentgrafts) in nicht-aneurysmatischen Gefässen		
39.90.16↔	Einsetzen von Gefässstent(s) in nichtkardiale Gefässe, coverte Stent-Grafts mit bioaktiver Oberfläche		

ADRG J14**Plastische Rekonstruktion der Mamma bei bösartiger Neubildung**

Prozedur in Tabelle J14-2 und mindestens eine Diagnose in Tabelle J14-1

DRG J14Z**Plastische Rekonstruktion der Mamma bei bösartiger Neubildung****Diagnose J14-1**

C50.0	Bösartige Neubildung: Brustwarze und Warzenhof	C79.2	Sekundäre BNB Haut
C50.1	BNB: Zentraler Drüsenkörper der Brustdrüse	C79.81	Sekundäre bösartige Neubildung der Brustdrüse
C50.2	BNB: Oberer innerer Quadrant der Brustdrüse	D05.0	Lobuläres Carcinoma in situ Brustdrüse
C50.3	BNB: Unterer innerer Quadrant der Brustdrüse	D05.1	Carcinoma in situ Milchgänge
C50.4	BNB: Oberer äusserer Quadrant der Brustdrüse	D05.7	Sonstiges Carcinoma in situ Brustdrüse
C50.5	BNB: Unterer äusserer Quadrant der Brustdrüse	D05.9	Carcinoma in situ Brustdrüse, nnbez
C50.6	Bösartige Neubildung: Recessus axillaris der Brustdrüse	D48.6	NB unsich/unbek Verhalt Brustdrüse [Mamma]
C50.8	BNB: Brustdrüse, mehrere Teilbereiche überlappend	Z40.00	Prophylakt OP wg Risikofakt iVm BNB, Brustdr [Mamma]
C50.9	Bösartige Neubildung: Brustdrüse, nicht näher bezeichnet	Z42.1	Nachbeh unter Anwend plast Chirurgie Mamma [Brustdr]

Prozedur J14-2

85.82↔	Spalthauttransplantat an die Mamma	85.89.20↔	Mammoplastik mittels Lappenplastik mit mikrovaskulärer Anastomosierung, n.n.bez.
85.83↔	Vollhauttransplantat an die Mamma	85.89.21↔	Deep inferior epigastric perforator flap (DIEP)
85.84↔	Mammarekonstruktion mit gestieltem Hautlappen	85.89.22↔	Superficial inferior epigastric artery flap (SIEA)
85.85↔	Mammarekonstruktion mit gestielten Muskellappen	85.89.23↔	Muskulokutane Gracilis-Lappenplastik
85.89.10↔	Mammoplastik mit freiem Haut-Muskel-Transplantat	85.89.24↔	Superior gluteal artery perforator flap (S-GAP)
85.89.11↔	Mammoplastik mit gestieltem Haut-Muskel-Transplantat (myokutaner Lappen), ohne Prothesenimplantation	85.89.25↔	Inferior gluteal artery perforator flap (I-GAP)
85.89.13↔	Mammoplastik mit Omentumlappen	85.89.29↔	Mammoplastik mittels Lappenplastik mit mikrovaskulärer Anastomosierung, sonstige

86.74.99↔	Anbringen von gestieltem oder freiem Lappen an andere Lokalisationen, sonstige	86.77.14↔	Sonstige lokale Lappenplastik an Brustwand und Rücken
86.76.10↔	Grossflächige Dehnungsplastik am Kopf (ausser Lippe und Mund)	86.77.15↔	Sonstige lokale Lappenplastik an der Bauchregion
86.76.11↔	Grossflächige Dehnungsplastik am Hals	86.77.16↔	Sonstige lokale Lappenplastik an der Leisten- und Genitalregion
86.76.12↔	Grossflächige Dehnungsplastik an Schulter und Oberarm	86.77.17↔	Sonstige lokale Lappenplastik am Gesäss
86.76.13↔	Grossflächige Dehnungsplastik am Unterarm	86.77.18↔	Sonstige lokale Lappenplastik an Oberschenkel und Unterschenkel
86.76.14↔	Grossflächige Dehnungsplastik an Brustwand und Rücken	86.77.19↔	Sonstige lokale Lappenplastik, an andere Lokalisationen
86.76.15↔	Grossflächige Dehnungsplastik an der Bauchregion	86.77.1a↔	Sonstige lokale Lappenplastik am Fuss
86.76.16↔	Grossflächige Dehnungsplastik an der Leisten- und Genitalregion	86.78.10↔	Anbringen von freiem Lappen mit mikrovasculärer Anastomosierung am Kopf (außer Lippe und Mund)
86.76.17↔	Grossflächige Dehnungsplastik am Gesäss	86.78.11↔	Anbringen von freiem Lappen mit mikrovasculärer Anastomosierung am Hals
86.76.19↔	Grossflächige Dehnungsplastik, andere Lokalisation	86.78.12↔	Anbringen von freiem Lappen mit mikrovasculärer Anastomosierung an Schulter und Oberarm
86.76.1a↔	Grossflächige Dehnungsplastik an Oberschenkel und Unterschenkel	86.78.13↔	Anbringen von freiem Lappen mit mikrovasculärer Anastomosierung am Unterarm
86.76.1b↔	Grossflächige Dehnungsplastik am Fuss	86.78.14↔	Anbringen von freiem Lappen mit mikrovasculärer Anastomosierung an Brustwand und Rücken
86.76.20↔	Grossflächige Verschiebe-Rotationsplastik am Kopf (ausser Lippe und Mund)	86.78.15↔	Anbringen von freiem Lappen mit mikrovasculärer Anastomosierung an Bauchregion
86.76.21↔	Grossflächige Verschiebe-Rotationsplastik am Hals	86.78.16↔	Anbringen von freiem Lappen mit mikrovasculärer Anastomosierung an der Leisten- und Genitalregion
86.76.22↔	Grossflächige Verschiebe-Rotationsplastik an Schulter und Oberarm	86.78.17↔	Anbringen von freiem Lappen mit mikrovasculärer Anastomosierung am Gesäss
86.76.23↔	Grossflächige Verschiebe-Rotationsplastik am Unterarm	86.78.18↔	Anbringen von freiem Lappen mit mikrovasculärer Anastomosierung an der unteren Extremität
86.76.24↔	Grossflächige Verschiebe-Rotationsplastik an Brustwand und Rücken	86.78.19↔	Anbringen von freiem Lappen mit mikrovasculärer Anastomosierung an andere Lokalisation
86.76.25↔	Grossflächige Verschiebe-Rotationsplastik an der Bauchregion	86.78.20↔	Anbringen von gestieltem regionalem Lappen oder gestieltem Fernlappen am Kopf (außer Lippe und Mund)
86.76.26↔	Grossflächige Verschiebe-Rotationsplastik an der Leisten- und Genitalregion	86.78.21↔	Anbringen von gestieltem regionalem Lappen oder gestieltem Fernlappen am Hals
86.76.27↔	Grossflächige Verschiebe-Rotationsplastik am Gesäss	86.78.22↔	Anbringen von gestieltem regionalem Lappen oder gestieltem Fernlappen an Schulter und Oberarm
86.76.28↔	Grossflächige Verschiebe-Rotationsplastik an Oberschenkel und Unterschenkel	86.78.23↔	Anbringen von gestieltem regionalem Lappen oder gestieltem Fernlappen am Unterarm
86.76.29↔	Grossflächige Verschiebe-Rotationsplastik, andere Lokalisation	86.78.24↔	Anbringen von gestieltem regionalem Lappen oder gestieltem Fernlappen an Brustwand und Rücken
86.76.2a↔	Grossflächige Verschiebe-Rotationsplastik am Fuss	86.78.25↔	Anbringen von gestieltem regionalem Lappen oder gestieltem Fernlappen an die Bauchregion
86.76.30↔	Grossflächige Transpositionsplastik am Kopf (ausser Lippe und Mund)	86.78.26↔	Anbringen von gestieltem regionalem Lappen oder gestieltem Fernlappen an der Leisten- und Genitalregion
86.76.31↔	Grossflächige Transpositionsplastik am Hals	86.78.27↔	Anbringen von gestieltem regionalem Lappen oder gestieltem Fernlappen am Gesäss
86.76.32↔	Grossflächige Transpositionsplastik an Schulter und Oberarm	86.78.28↔	Anbringen von gestieltem regionalem Lappen oder gestieltem Fernlappen an der unteren Extremität
86.76.33↔	Grossflächige Transpositionsplastik am Unterarm	86.78.29↔	Anbringen von gestieltem regionalem Lappen oder gestieltem Fernlappen an andere Lokalisation
86.76.34↔	Grossflächige Transpositionsplastik an Brustwand und Rücken	86.78.40↔	Anbringen von sonstigem gestielten oder freien Lappen am Kopf (außer Lippe und Mund)
86.76.35↔	Grossflächige Transpositionsplastik an der Bauchregion	86.78.41↔	Anbringen von sonstigem gestielten oder freien Lappen am Hals
86.76.36↔	Grossflächige Transpositionsplastik an der Leisten- und Genitalregion	86.78.42↔	Anbringen von sonstigem gestielten oder freien Lappen an Schulter und Oberarm
86.76.37↔	Grossflächige Transpositionsplastik am Gesäss	86.78.43↔	Anbringen von sonstigem gestielten oder freien Lappen am Unterarm
86.76.38↔	Grossflächige Transpositionsplastik an Oberschenkel und Unterschenkel	86.78.44↔	Anbringen von sonstigem gestielten oder freien Lappen an Brustwand und Rücken
86.76.39↔	Grossflächige Transpositionsplastik, andere Lokalisation	86.78.45↔	Anbringen von sonstigem gestielten oder freien Lappen an die Bauchregion
86.76.3a↔	Grossflächige Transpositionsplastik am Fuss	86.78.46↔	Anbringen von sonstigem gestielten oder freien Lappen an der Leisten- und Genitalregion
86.76.40↔	Grossflächige Insellappenplastik am Kopf (ausser Lippe und Mund)	86.78.47↔	Anbringen von sonstigem gestielten oder freien Lappen am Gesäss
86.76.41↔	Grossflächige Insellappenplastik am Hals	86.78.48↔	Anbringen von sonstigem gestielten oder freien Lappen an der unteren Extremität
86.76.42↔	Grossflächige Insellappenplastik an Schulter und Oberarm	86.78.49↔	Anbringen von sonstigem gestielten oder freien Lappen an andere Lokalisation
86.76.43↔	Grossflächige Insellappenplastik am Unterarm		
86.76.44↔	Grossflächige Insellappenplastik an Brustwand und Rücken		
86.76.45↔	Grossflächige Insellappenplastik an der Bauchregion		
86.76.46↔	Grossflächige Insellappenplastik an der Leisten- und Genitalregion		
86.76.47↔	Grossflächige Insellappenplastik am Gesäss		
86.76.48↔	Grossflächige Insellappenplastik an Oberschenkel und Unterschenkel		
86.76.49↔	Grossflächige Insellappenplastik, andere Lokalisation		
86.76.4a↔	Grossflächige Insellappenplastik am Fuss		
86.76.99↔	Anbringen von gestieltem oder freiem Lappen an anderen Lokalisationen, grossflächig, sonstige		
86.77.10↔	Sonstige lokale Lappenplastik am Kopf (außer Lippe und Mund)		
86.77.11↔	Sonstige lokale Lappenplastik am Hals		
86.77.12↔	Sonstige lokale Lappenplastik an Schulter und Oberarm		
86.77.13↔	Sonstige lokale Lappenplastik am Unterarm		

ADRG J16**Beidseitige Mastektomie bei bösartiger Neubildung**

Mindestens eine Diagnose in Tabelle J16-1 und (mindestens zwei Prozeduren in Tabelle J16-2 oder Beidseitige Prozedur in Tabelle J16-2)

DRG J16Z**Beidseitige Mastektomie bei bösartiger Neubildung****Diagnose J16-1**

C50.0	Bösartige Neubildung: Brustwarze und Warzenhof	C79.2	Sekundäre BNB Haut
C50.1	BNB: Zentraler Drüsenkörper der Brustdrüse	C79.81	Sekundäre bösartige Neubildung der Brustdrüse
C50.2	BNB: Oberer innerer Quadrant der Brustdrüse	D05.0	Lobuläres Carcinoma in situ Brustdrüse
C50.3	BNB: Unterer innerer Quadrant der Brustdrüse	D05.1	Carcinoma in situ Milchgänge
C50.4	BNB: Oberer äußerer Quadrant der Brustdrüse	D05.7	Sonstiges Carcinoma in situ Brustdrüse
C50.5	BNB: Unterer äußerer Quadrant der Brustdrüse	D05.9	Carcinoma in situ Brustdrüse, nnbez
C50.6	Bösartige Neubildung: Recessus axillaris der Brustdrüse	D48.6	NB unsich/unbek Verhalt Brustdrüse [Mamma]
C50.8	BNB: Brustdrüse, mehrere Teilbereiche überlappend	Z40.00	Prophylakt OP wg Risikofakt iVm BNB, Brustdr [Mamma]
C50.9	Bösartige Neubildung: Brustdrüse, nicht näher bezeichnet	Z42.1	Nachbeh unter Anwend plast Chirurgie Mamma [Brustdr]

Prozedur J16-2

85.26↔	Partielle Mastektomie	85.34.99↔	Subkutane Mastektomie, sonstige
85.34.00↔	Subkutane Mastektomie, n.n.bez.	85.37↔	Mastektomie bei Gynäkomastie
85.34.11↔	Hautsparende Mastektomie mit kompletter Resektion des Drüsengewebes, ohne weitere Massnahmen	85.40↔	Mastektomie, n.n.bez.
85.34.12↔	Hautsparende Mastektomie mit kompletter Resektion des Drüsengewebes, mit Straffung des Hautmantels	85.41↔	Einfache Mastektomie
85.34.13↔	Hautsparende Mastektomie mit kompletter Resektion des Drüsengewebes, mit Straffung des Hautmantels und Bildung eines gestielten Corium-cutis-Lappens	85.43↔	Modifizierte radikale Mastektomie
85.34.21↔	Brustwarzenerhaltende Mastektomie mit kompletter Resektion des Drüsengewebes, ohne weitere Massnahmen	85.45.00↔	Radikale Mastektomie, n.n.bez.
85.34.22↔	Brustwarzenerhaltende Mastektomie mit kompletter Resektion des Drüsengewebes, mit Straffung des Hautmantels	85.45.10↔	Radikale Mastektomie ohne Brustwandteilresektion
85.34.23↔	Brustwarzenerhaltende Mastektomie mit kompletter Resektion des Drüsengewebes, mit Straffung des Hautmantels und Bildung eines gestielten Corium-cutis-Lappens	85.45.11↔	Radikale Mastektomie mit Brustwandteilresektion
		85.45.99↔	Radikale Mastektomie, sonstige
		85.47↔	Erweiterte radikale Mastektomie
		85.49↔	Mastektomie, sonstige

ADRG J18**Andere Strahlentherapie bei Krankheiten und Störungen an Haut, Unterhaut und Mamma, mehr als ein Belegungstag**

Prozedur in Tabelle J18-1 und Verweildauer > 1 Tag

DRG J18Z**Andere Strahlentherapie bei Krankheiten und Störungen an Haut, Unterhaut und Mamma, mehr als ein Belegungstag****Prozedur J18-1**

92.20↔	Infusion von flüssigem Radioisotop	92.24.01↔	Teleradiotherapie mit Photonen, Linearbeschleuniger, Grossfeldbestrahlung
92.21.00↔	Oberflächenstrahlentherapie, n.n.bez.	92.24.02↔	Teleradiotherapie mit Photonen, Linearbeschleuniger, Halbkörperbestrahlung
92.21.01↔	Oberflächenstrahlentherapie, bis zu 2 Bestrahlungsfelder	92.24.03↔	Teleradiotherapie mit Photonen, Linearbeschleuniger, Ganzkörperbestrahlung
92.21.02↔	Oberflächenstrahlentherapie, mehr als 2 Bestrahlungsfelder	92.24.04↔	Teleradiotherapie mit Photonen, Linearbeschleuniger, Intraoperative Strahlentherapie
92.22.00↔	Orthovoltstrahlentherapie, n.n.bez.	92.24.09↔	Teleradiotherapie mit Photonen, Linearbeschleuniger, sonstige
92.22.01↔	Orthovoltstrahlentherapie, bis zu 2 Bestrahlungsfelder	92.24.11↔	Teleradiotherapie mit Photonen, Linearbeschleuniger, mit bildgestützter Einstellung, bis zu 2 Bestrahlungsfelder
92.22.02↔	Orthovoltstrahlentherapie, mehr als 2 Bestrahlungsfelder	92.24.12↔	Teleradiotherapie mit Photonen, Linearbeschleuniger, mit bildgestützter Einstellung, mehr als 2 Bestrahlungsfelder
92.22.11↔	Intraoperative Röntgenstrahlentherapie, bis 300 kV	92.24.13↔	Teleradiotherapie mit Photonen, Linearbeschleuniger, mit bildgestützter Einstellung, 3D-geplante Bestrahlung
92.22.12↔	Intraoperative Röntgenstrahlentherapie, 300 kV - < 1 MV	92.24.14↔	Teleradiotherapie mit Photonen, Linearbeschleuniger, mit bildgestützter Einstellung, intensitätsmodulierte Radiotherapie
92.22.19↔	Intraoperative Röntgenstrahlentherapie, sonstige	92.24.21↔	Teleradiotherapie mit Photonen, Linearbeschleuniger, ohne bildgestützte Einstellung, bis zu 2 Bestrahlungsfelder:
92.23.00↔	Hochvoltstrahlentherapie, n.n.bez.		
92.23.01↔	Telekobaltgerät bis zu 2 Bestrahlungsfelder		
92.23.02↔	Telekobaltgerät 3 bis 4 Bestrahlungsfelder		
92.23.03↔	Telekobaltgerät mehr als 4 Bestrahlungsfelder oder 3D-geplante Bestrahlung		
92.23.08↔	Hochvoltstrahlentherapie, andere Isotope		
92.23.09↔	Telekobaltgerät, sonstige		
92.24.00↔	Teleradiotherapie mit Photonen, Linearbeschleuniger, n.n.bez.		

92.24.22↔	Teleradiotherapie mit Photonen, Linearbeschleuniger, ohne bildgestützte Einstellung, mehr als 2 Bestrahlungsfelder	92.27.72↔	Radioaktive Moulagen, Konstruktion und Applikation von nicht auf der Körperoberfläche verwendeten Applikatoren
92.24.23↔	Teleradiotherapie mit Photonen, Linearbeschleuniger, ohne bildgestützte Einstellung, 3D-geplante Bestrahlung	92.27.73↔	Radioaktive Moulagen, Konstruktion und Applikation von Augenapplikatoren
92.24.24↔	Teleradiotherapie mit Photonen, Linearbeschleuniger, ohne bildgestützte Einstellung, intensitätsmodulierte Radiotherapie	92.27.79↔	Radioaktive Moulagen, sonstige
92.24.30↔	Teleradiotherapie mit Photonen, hochkomplexe Radiotherapie mit spezialisierter Ausstattung	92.28.00↔	Injektion, Instillation oder orale Gabe von Radioisotopen, n.n.bez.
92.25.00↔	Teleradiotherapie mit Elektronen, Linearbeschleuniger, n.n.bez.	92.28.01↔	Instillation von offenen Radionukliden in Gelenke
92.25.01↔	Teleradiotherapie mit Elektronen, Linearbeschleuniger, Grossfeldbestrahlung	92.28.02↔	Radiojodtherapie bis 1,2 GBq I-131, ohne Gabe von rekombinantem Thyreotropin (rh-TSH)
92.25.02↔	Teleradiotherapie mit Elektronen, Linearbeschleuniger, Halbkörperbestrahlung	92.28.03↔	Radiojodtherapie bis 1,2 GBq I-131, mit Gabe von rekombinantem Thyreotropin (rh-TSH)
92.25.03↔	Teleradiotherapie mit Elektronen, Linearbeschleuniger, Ganzkörperbestrahlung	92.28.04↔	Radiojodtherapie über 1,2 bis unter 5 GBq I-131, ohne Gabe von rekombinantem Thyreotropin (rh-TSH)
92.25.04↔	Teleradiotherapie mit Elektronen, Linearbeschleuniger, Intraoperative Strahlentherapie	92.28.05↔	Radiojodtherapie über 1,2 bis unter 5 GBq I-131, mit Gabe von rekombinantem Thyreotropin (rh-TSH)
92.25.09↔	Teleradiotherapie mit Elektronen, Linearbeschleuniger, sonstige	92.28.06↔	Radiojodtherapie mit 5 und mehr GBq I-131, ohne Gabe von rekombinantem Thyreotropin (rh-TSH)
92.25.11↔	Teleradiotherapie mit Elektronen, Linearbeschleuniger, mit bildgestützter Einstellung	92.28.07↔	Radiojodtherapie mit 5 und mehr GBq I-131, mit Gabe von rekombinantem Thyreotropin (rh-TSH)
92.25.12↔	Teleradiotherapie mit Elektronen, Linearbeschleuniger, mit bildgestützter Einstellung, bis zu 2 Bestrahlungsfelder	92.28.11↔	Therapie mit offenen Radionukliden bei Knochenmetastasen
92.25.13↔	Teleradiotherapie mit Elektronen, Linearbeschleuniger, mit bildgestützter Einstellung, mehr als 2 Bestrahlungsfelder	92.28.13↔	Radiorezeptortherapie mit DOTA-konjugierten Somatostatin-Analoga
92.25.14↔	Teleradiotherapie mit Elektronen, Linearbeschleuniger, mit bildgestützter Einstellung, 3D-geplante Bestrahlung	92.28.20↔	Radioimmuntherapie mit 90Y-Ibritumomab-Tiuxetan, parenteral
92.25.15↔	Teleradiotherapie mit Elektronen, Linearbeschleuniger, mit bildgestützter Einstellung, intensitätsmodulierte Radiotherapie	92.28.21↔	Gabe von Jod-131-MIBG (Metajodbenzylguanidin) parenteral
92.25.21↔	Teleradiotherapie mit Elektronen, Linearbeschleuniger, ohne bildgestützte Einstellung, bis zu 2 Bestrahlungsfelder	92.28.22↔	Radioimmuntherapie mit Iod 131 [I-131] tositumomab, parenteral
92.25.22↔	Teleradiotherapie mit Elektronen, Linearbeschleuniger, ohne bildgestützte Einstellung, mehr als 2 Bestrahlungsfelder	92.28.23↔	Radioimmuntherapie mit sonstigen Antikörpern, parenteral
92.25.23↔	Teleradiotherapie mit Elektronen, Linearbeschleuniger, ohne bildgestützte Einstellung, 3D-geplante Bestrahlung	92.28.31↔	Selektive intravaskuläre Radiochemoembolisation mit I-131-Lipiodol
92.25.24↔	Teleradiotherapie mit Elektronen, Linearbeschleuniger, ohne bildgestützte Einstellung, intensitätsmodulierte Radiotherapie	92.28.32↔	Selektive intravaskuläre Radionuklidtherapie (SIRT) durch Embolisation von Yttrium-90-markierten Mikrosphären
92.26.00↔	Teleradiotherapie mit anderen Partikelstrahlen, n.n.bez.	92.28.33↔	Endovaskuläre Brachytherapie mit Rhenium-188
92.26.99↔	Teleradiotherapie mit anderen Partikelstrahlen, sonstige	92.28.99↔	Injektion, Instillation oder orale Gabe von Radioisotopen, sonstige
92.27.00↔	Implantation oder Einsetzen radioaktiver Elemente (Brachytherapie mit umschlossenen Radionukliden), Körperoberfläche, sonstiger oder n.n.bez. Applikationsort	92.29.00↔	Brachytherapie mit umschlossenen Radionukliden, n.n. bez.
92.27.10↔	Implantation oder Einsetzen radioaktiver Elemente (Brachytherapie mit umschlossenen Radionukliden), weibliche Geschlechtsorgane, n.n.bez.	92.29.09↔	Brachytherapie mit umschlossenen Radionukliden, sonstige
92.27.11↔	Implantation oder Einsetzen radioaktiver Elemente (Brachytherapie mit umschlossenen Radionukliden), intrauterin	92.29.11↔	Interstitielle Brachytherapie mit Implantation von entfernbaren Strahlern in einer Ebene, niedrige Dosisleistung
92.27.12↔	Implantation oder Einsetzen radioaktiver Elemente (Brachytherapie mit umschlossenen Radionukliden), intravaginal	92.29.12↔	Interstitielle Brachytherapie mit Implantation von entfernbaren Strahlern in einer Ebene, gepulste Dosisleistung (Pulsed dose rate)
92.27.13↔	Implantation oder Einsetzen radioaktiver Elemente (Brachytherapie mit umschlossenen Radionukliden), intrauterin und intravaginal kombiniert	92.29.13↔	Interstitielle Brachytherapie mit Implantation von entfernbaren Strahlern in einer Ebene, hohe Dosisleistung
92.27.21↔	Implantation oder Einsetzen radioaktiver Elemente (Brachytherapie mit umschlossenen Radionukliden), Körperoberfläche	92.29.19↔	Interstitielle Brachytherapie mit Implantation von entfernbaren Strahlern in einer Ebene, sonstige
92.27.22↔	Implantation oder Einsetzen radioaktiver Elemente (Brachytherapie mit umschlossenen Radionukliden), intrakavitär	92.29.21↔	Interstitielle Brachytherapie mit Volumenimplantation von entfernbaren Strahlern in mehreren Ebenen, niedrige Dosisleistung
92.27.23↔	Implantation oder Einsetzen radioaktiver Elemente (Brachytherapie mit umschlossenen Radionukliden), intraluminal	92.29.22↔	Interstitielle Brachytherapie mit Volumenimplantation von entfernbaren Strahlern in mehreren Ebenen, gepulste Dosisleistung (Pulsed dose rate)
92.27.30↔	Implantation oder Einsetzen radioaktiver Elemente (Brachytherapie mit umschlossenen Radionukliden), Gefäss n.n.bez.	92.29.23↔	Interstitielle Brachytherapie mit Volumenimplantation von entfernbaren Strahlern in mehreren Ebenen, hohe Dosisleistung
92.27.31↔	Implantation oder Einsetzen radioaktiver Elemente (Brachytherapie mit umschlossenen Radionukliden), Koronargefäss	92.29.24↔	Brachytherapie mit Implantation von entfernbaren Strahlern in mehreren Ebenen, hohe Dosisleistung, intraoperativ
92.27.39↔	Implantation oder Einsetzen radioaktiver Elemente (Brachytherapie mit umschlossenen Radionukliden), sonstiges Gefäss	92.29.29↔	Interstitielle Brachytherapie mit Volumenimplantation von entfernbaren Strahlern in mehreren Ebenen, sonstige
92.27.40↔	Implantation oder Einsetzen radioaktiver Elemente (Brachytherapie mit umschlossenen Radionukliden), intraoperativ	92.29.31↔	Interstitielle Brachytherapie mit Implantation von permanenten Strahlern, bis 10 Quellen
92.27.70↔	Radioaktive Moulagen, n.n.bez.	92.29.32↔	Interstitielle Brachytherapie mit Implantation von permanenten Strahlern, von 11 bis 15 Quellen
92.27.71↔	Radioaktive Moulagen, Konstruktion und Applikation von oberflächlichen radioaktiven Moulagen	92.29.33↔	Interstitielle Brachytherapie mit Implantation von permanenten Strahlern, von 16 bis 20 Quellen
		92.29.34↔	Interstitielle Brachytherapie mit Implantation von permanenten Strahlern, von 21 bis 25 Quellen
		92.29.35↔	Interstitielle Brachytherapie mit Implantation von permanenten Strahlern, von 26 bis 30 Quellen
		92.29.36↔	Interstitielle Brachytherapie mit Implantation von permanenten Strahlern, von 31 bis 35 Quellen
		92.29.37↔	Interstitielle Brachytherapie mit Implantation von permanenten Strahlern, von 36 bis 40 Quellen
		92.29.38↔	Interstitielle Brachytherapie mit Implantation von permanenten Strahlern, von 41 bis 45 Quellen

92.29.39↔	Interstitielle Brachytherapie mit Implantation von permanenten Strahlern, von 46 bis 50 Quellen	92.31.10↔	Radiochirurgie mit Photonen n.n. bez., extrazerebral
92.29.3a↔	Interstitielle Brachytherapie mit Implantation von permanenten Strahlern, von 51 bis 55 Quellen	92.32.00↔	Mehrquellige Photon-Radiochirurgie, n.n.bez.
92.29.3b↔	Interstitielle Brachytherapie mit Implantation von permanenten Strahlern, von 56 bis 60 Quellen	92.32.01↔	Mehrquellige Photon-Radiochirurgie, Gamma-knife
92.29.3c↔	Interstitielle Brachytherapie mit Implantation von permanenten Strahlern, von 61 bis 65 Quellen	92.33.00↔	Teilchen-Radiochirurgie, n.n.bez.
92.29.3d↔	Interstitielle Brachytherapie mit Implantation von permanenten Strahlern, von 66 bis 70 Quellen	92.33.01↔	Andere Hochvoltstrahlentherapie, stereotaktische Bestrahlung, einzeitig, zerebral
92.29.3e↔	Interstitielle Brachytherapie mit Implantation von permanenten Strahlern, von 71 und mehr Quellen	92.33.11↔	Andere Hochvoltstrahlentherapie, stereotaktische Bestrahlung, einzeitig, extrazerebral
92.29.40↔	Brachytherapie mit Oberflächenapplikatoren, n.n.bez.	92.39.00↔	Sonstige stereotaktische Radiochirurgie, n.n.bez.
92.29.49↔	Brachytherapie mit Oberflächenapplikatoren, sonstige	92.39.01↔	Andere Hochvoltstrahlentherapie, stereotaktische Bestrahlung, fraktioniert, zerebral, n.n.bez.
92.29.51↔	Entfernung von umschlossenen Radionukliden oder inaktiven Applikatoren unter Anästhesie	92.39.11↔	Andere Hochvoltstrahlentherapie, stereotaktische Bestrahlung, fraktioniert, extrazerebral, n.n.bez.
92.30.00↔	Stereotaktische Bestrahlung, einzeitig, n.n.bez.	92.39.20↔	Andere Hochvoltstrahlentherapie, stereotaktische Bestrahlung, fraktioniert, zerebral, intensitätsmodulierte Radiotherapie
92.30.01↔	Stereotaktische Bestrahlung, einzeitig, zerebral, n.n.bez.	92.39.21↔	Andere Hochvoltstrahlentherapie, stereotaktische Bestrahlung, fraktioniert, zerebral, intensitätsmodulierte Bogenbestrahlung (IMAT)
92.30.02↔	Stereotaktische Bestrahlung, einzeitig, extrazerebral, n.n.bez.	92.39.22↔	Andere Hochvoltstrahlentherapie, stereotaktische Bestrahlung, fraktioniert, zerebral, bildgestützte Einstellung
92.30.20↔	Stereotaktische Bestrahlung, einzeitig, zerebral, intensitätsmodulierte Radiotherapie	92.39.29↔	Andere Hochvoltstrahlentherapie, stereotaktische Bestrahlung, fraktioniert, zerebral, sonstige
92.30.21↔	Stereotaktische Bestrahlung, einzeitig, zerebral, intensitätsmodulierte Bogenbestrahlung (IMAT)	92.39.30↔	Andere Hochvoltstrahlentherapie, stereotaktische Bestrahlung, fraktioniert, extrazerebral, intensitätsmodulierte Radiotherapie
92.30.22↔	Stereotaktische Bestrahlung, einzeitig, zerebral, bildgestützte Einstellung	92.39.31↔	Andere Hochvoltstrahlentherapie, stereotaktische Bestrahlung, fraktioniert, extrazerebral, intensitätsmodulierte Bogenbestrahlung (IMAT)
92.30.30↔	Stereotaktische Bestrahlung, einzeitig, extrazerebral, intensitätsmodulierte Radiotherapie	92.39.32↔	Andere Hochvoltstrahlentherapie, stereotaktische Bestrahlung, fraktioniert, extrazerebral, bildgestützte Einstellung
92.30.31↔	Stereotaktische Bestrahlung, einzeitig, extrazerebral, intensitätsmodulierte Bogenbestrahlung (IMAT)	92.39.39↔	Andere Hochvoltstrahlentherapie, stereotaktische Bestrahlung, fraktioniert, extrazerebral, sonstige
92.30.32↔	Stereotaktische Bestrahlung, einzeitig, extrazerebral, bildgestützte Einstellung	92.41↔	Intraoperative Strahlentherapie mit Elektronen
92.30.99↔	Stereotaktische Bestrahlung, einzeitig, sonstige		
92.31.00↔	Radiochirurgie mit Photonen n.n. bez., zerebral		

ADRG J21**Andere Hauttransplantation oder Debridement mit Lymphknotenexzision oder schweren CC**

Mindestens eine Prozedur in Tabelle J21-1 und (Prozedur in Tabelle J21-2 oder PCCL > 2)

DRG J21Z**Andere Hauttransplantation oder Debridement mit Lymphknotenexzision oder schweren CC****Prozedur J21-1**

08.22.00↔	Exzision einer anderen kleineren Läsion am Augenlid, n.n.bez.	08.89.11↔	Plastische Rekonstruktion des Augenlids durch Hebung der Augenbraue
08.22.10↔	Exzision einer anderen kleineren Läsion am Augenlid, nicht histographisch kontrolliert (mikrographische Chirurgie)	08.89.12↔	Plastische Rekonstruktion des Augenlids durch Entfernung eines Fettgewebeprolapses der Orbita
08.22.11↔	Exzision einer anderen kleineren Läsion am Augenlid, histographisch kontrolliert (mikrographische Chirurgie)	08.89.13↔	Plastische Rekonstruktion des Augenlids durch Oberflächenbehandlung mit Laser
08.22.99↔	Exzision einer anderen kleineren Läsion am Augenlid, sonstige	08.89.14↔	Plastische Rekonstruktion des Augenlids durch sonstige Oberlidverlängerung
08.23.00↔	Exzision einer grösseren Läsion am Augenlid, nicht durchgehend, n.n.bez.	08.89.15↔	Plastische Rekonstruktion des Augenlids durch Unterlidverlängerung
08.23.10↔	Exzision einer grösseren Läsion am Augenlid, nicht durchgehend, nicht histographisch kontrolliert (mikrographische Chirurgie)	08.89.99↔	Sonstige plastische Rekonstruktion des Augenlids, sonstige
08.23.11↔	Exzision einer grösseren Läsion am Augenlid, nicht durchgehend, histographisch kontrolliert (mikrographische Chirurgie)	18.21.00↔	Exzision einer präaurikulären Fistel oder eines präaurikulären Sinus, n.n.bez.
08.23.99↔	Exzision einer grösseren Läsion am Augenlid, nicht durchgehend, sonstige	18.21.10↔	Exzision einer präaurikulären Fistel oder eines präaurikulären Sinus, nicht histographisch kontrolliert
08.24.00↔	Exzision einer grösseren Läsion am Augenlid, perforierend, n.n.bez.	18.21.11↔	Exzision einer präaurikulären Fistel oder eines präaurikulären Sinus, histographisch kontrolliert
08.24.10↔	Exzision einer grösseren Läsion am Augenlid, perforierend, nicht histographisch kontrolliert (mikrographische Chirurgie)	18.21.99↔	Exzision einer präaurikulären Fistel oder eines präaurikulären Sinus, sonstige
08.24.11↔	Exzision einer grösseren Läsion am Augenlid, perforierend, histographisch kontrolliert (mikrographische Chirurgie)	18.29.00↔	Exzision oder Destruktion einer anderen Läsion am äusseren Ohr, n.n.bez.
08.24.99↔	Exzision einer grösseren Läsion am Augenlid, perforierend, sonstige	18.29.01↔	Destruktion einer Läsion am äusseren Ohr oder im äusseren Gehörgang
08.89.10↔	Plastische Rekonstruktion des Augenlids, medialer oder lateraler Lidwinkel	18.29.10↔	Exzision einer anderen Läsion am äusseren Ohr oder im äusseren Gehörgang, nicht histographisch kontrolliert

18.29.11↔	Exzision einer anderen Läsion am äusseren Ohr oder im äusseren Gehörgang, histographisch kontrolliert	83.82.26↔	Transplantation eines lokalen Muskel- oder Fasziennappens, Untere Extremität
18.29.99↔	Exzision oder Destruktion einer anderen Läsion am äusseren Ohr, sonstige	83.82.29↔	Transplantation eines lokalen Muskel- oder Fasziennappens, Andere Lokalisation
18.31.00↔	Radikale Exzision einer Läsion am äusseren Ohr, n.n.bez.	83.82.30↔	Transplantation eines osteomyokutanen oder osteofasziokutanen Lappens, Kopf und Hals
18.31.10↔	Radikale Exzision einer Läsion am äusseren Ohr oder im äusseren Gehörgang oder partielle Resektion der Ohrmuschel, nicht histographisch kontrolliert	83.82.31↔	Transplantation eines osteomyokutanen oder osteofasziokutanen Lappens, Schulter und Axilla
18.31.11↔	Radikale Exzision einer Läsion am äusseren Ohr oder im äusseren Gehörgang oder partielle Resektion der Ohrmuschel, histographisch kontrolliert	83.82.32↔	Transplantation eines osteomyokutanen oder osteofasziokutanen Lappens, Oberarm und Ellenbogen
18.31.19↔	Radikale Exzision einer Läsion am äusseren Ohr, sonstige	83.82.33↔	Transplantation eines osteomyokutanen oder osteofasziokutanen Lappens, Unterarm
18.39.10↔	Resektion der Ohrmuschel, total, nicht histographisch kontrolliert	83.82.34↔	Transplantation eines osteomyokutanen oder osteofasziokutanen Lappens, Brustwand, Bauch und Rücken
18.39.11↔	Resektion der Ohrmuschel, total, histographisch kontrolliert	83.82.35↔	Transplantation eines osteomyokutanen oder osteofasziokutanen Lappens, Leisten- und Genitalregion und Gesäss
18.39.19↔	Sonstige Resektion der Ohrmuschel, sonstige	83.82.36↔	Transplantation eines osteomyokutanen oder osteofasziokutanen Lappens, Untere Extremität
21.32.10↔	Exzision und lokale Destruktion einer anderen Läsion an der Nase, nicht histographisch kontrolliert	83.82.39↔	Transplantation eines osteomyokutanen oder osteofasziokutanen Lappens, Andere Lokalisation
21.32.11↔	Exzision und lokale Destruktion einer anderen Läsion an der Nase, histographisch kontrolliert	83.82.40↔	Transplantation eines sonstigen Lappentransplantates mit mikrovaskulärer Anastomosierung aus Muskel oder Faszie, Kopf und Hals
21.4x.00↔	Resektion der Nase, n.n.bez.	83.82.41↔	Transplantation eines sonstigen Lappentransplantates mit mikrovaskulärer Anastomosierung aus Muskel oder Faszie, Schulter und Axilla
21.4x.10↔	Resektion der Nase, partiell, nicht histographisch kontrolliert	83.82.42↔	Transplantation eines sonstigen Lappentransplantates mit mikrovaskulärer Anastomosierung aus Muskel oder Faszie, Oberarm und Ellenbogen
21.4x.11↔	Resektion der Nase, partiell, histographisch kontrolliert	83.82.43↔	Transplantation eines sonstigen Lappentransplantates mit mikrovaskulärer Anastomosierung aus Muskel oder Faszie, Unterarm
21.4x.20↔	Resektion der Nase, subtotal, nicht histographisch kontrolliert	83.82.44↔	Transplantation eines sonstigen Lappentransplantates mit mikrovaskulärer Anastomosierung aus Muskel oder Faszie, Brustwand, Bauch und Rücken
21.4x.21↔	Resektion der Nase, subtotal, histographisch kontrolliert	83.82.45↔	Transplantation eines sonstigen Lappentransplantates mit mikrovaskulärer Anastomosierung aus Muskel oder Faszie, Leisten- und Genitalregion und Gesäss
21.4x.30↔	Resektion der Nase, total, nicht histographisch kontrolliert	83.82.46↔	Transplantation eines sonstigen Lappentransplantates mit mikrovaskulärer Anastomosierung aus Muskel oder Faszie, Untere Extremität
21.4x.31↔	Resektion der Nase, total, histographisch kontrolliert	83.82.47↔	Transplantation eines sonstigen Lappentransplantates mit mikrovaskulärer Anastomosierung aus Muskel oder Faszie, Andere Lokalisation
21.4x.99↔	Sonstige Resektion der Nase	83.82.99↔	Muskel- oder Fasziennappentransplantation, sonstige
27.56.10↔	Kleinflächiges Spalthauttransplantat an Lippe und Mund	86.4x.10↔	Radikale Exzision einer Hautläsion am Kopf mit histographischer Kontrolle
27.56.20↔	Grossflächiges Spalthauttransplantat an Lippe und Mund	86.4x.11↔	Radikale Exzision einer Hautläsion des Halses mit histographischer Kontrolle
27.56.30↔	Kleinflächige heterologe Hauttransplantation an die Lippe	86.4x.13↔	Radikale Exzision einer Hautläsion an Unterarm und Hand mit histographischer Kontrolle
27.56.40↔	Grossflächig heterologe Hauttransplantation an die Lippe	86.4x.17↔	Radikale Exzision einer Hautläsion an Leisten- und Genitalregion und Gesäss mit histographischer Kontrolle
27.56.50↔	Kleinflächige homologe Hauttransplantation an die Lippe	86.4x.18↔	Radikale Exzision einer Hautläsion der unteren Extremität mit histographischer Kontrolle
27.56.60↔	Grossflächig homologe Hauttransplantation an die Lippe	86.4x.19↔	Radikale Exzision einer Hautläsion anderer Lokalisation mit histographischer Kontrolle
27.56.99↔	Sonstiges Hauttransplantat an Lippe und Mund, sonstige	86.4x.20↔	Radikale Exzision einer Hautläsion am Kopf mit Transplantation oder Transposition von Haut
82.82↔	Plastische Rekonstruktion einer Spalthand	86.4x.21↔	Radikale Exzision einer Hautläsion des Halses mit Transplantation oder Transposition von Haut
82.89.10↔	Sehnenscheidenplastik an der Hand	86.4x.22↔	Radikale Exzision einer Hautläsion an Schulter und Axilla mit Transplantation oder Transposition von Haut
82.89.11↔	Knöcherner Refixation von Bänder der Handwurzel und Mittelhand	86.4x.23↔	Radikale Exzision einer Hautläsion an Oberarm und Ellenbogen mit Transplantation oder Transposition von Haut
82.89.12↔	Knöcherner Refixation von sonstigen Bänder der Hand	86.4x.24↔	Radikale Exzision einer Hautläsion des Unterarmes mit Transplantation oder Transposition von Haut
82.89.13↔	Gelenkübergreifende Weichteildistraction bei kongenitalen Anomalien der Hand	86.4x.25↔	Radikale Exzision einer Hautläsion der Hand mit Transplantation oder Transposition von Haut
82.89.14↔	Radialisierung bei kongenitalen Anomalien der Hand	86.4x.26↔	Radikale Exzision einer Hautläsion an Brustwand und Rücken mit Transplantation oder Transposition von Haut
82.89.15↔	Resektion von Schnürringen mit plastischer Rekonstruktion bei kongenitalen Anomalien der Hand		
82.89.16↔	Transfer einer Zehe als Fingerersatz		
83.43.10↔	Entnahme eines myokutanen Lappens zur Transplantation		
83.43.11↔	Entnahme eines osteomyokutanen oder osteofasziokutanen Lappens zur Transplantation		
83.43.12↔	Entnahme eines sonstigen Lappentransplantates mit mikrovaskulärer Anastomosierung aus Muskel oder Faszie		
83.43.99↔	Exzision von Muskel oder Faszie zur Transplantation, sonstige		
83.82.10↔	Fasziennappentransplantation, Kopf und Hals		
83.82.11↔	Fasziennappentransplantation, Schulter und Axilla		
83.82.12↔	Fasziennappentransplantation, Oberarm und Ellenbogen		
83.82.13↔	Fasziennappentransplantation, Unterarm		
83.82.14↔	Fasziennappentransplantation, Brustwand, Bauch und Rücken		
83.82.15↔	Fasziennappentransplantation, Leisten- und Genitalregion und Gesäss		
83.82.16↔	Fasziennappentransplantation, Untere Extremität		
83.82.19↔	Fasziennappentransplantation, Andere Lokalisation		
83.82.20↔	Transplantation eines lokalen Muskel- oder Fasziennappens, Kopf und Hals		
83.82.21↔	Transplantation eines lokalen Muskel- oder Fasziennappens, Schulter und Axilla		
83.82.22↔	Transplantation eines lokalen Muskel- oder Fasziennappens, Oberarm und Ellenbogen		
83.82.23↔	Transplantation eines lokalen Muskel- oder Fasziennappens, Unterarm		
83.82.24↔	Transplantation eines lokalen Muskel- oder Fasziennappens, Brustwand, Bauch und Rücken		
83.82.25↔	Transplantation eines lokalen Muskel- oder Fasziennappens, Leisten- und Genitalregion und Gesäss		

86.4x.27↔	Radikale Exzision einer Hautläsion an die Bauchregion mit Transplantation oder Transposition von Haut	86.65.30↔	Transplantation von Schweinehaut
86.4x.28↔	Radikale Exzision einer Hautläsion der Leisten- und Genitalregion mit Transplantation oder Transposition von Haut	86.65.40↔	Permanenter Hautersatz durch zweischichtiges Dermis-Epidermis-Ersatzmaterial
86.4x.29↔	Radikale Exzision einer Hautläsion anderer Lokalisation mit Transplantation oder Transposition von Haut	86.65.99↔	Heterologe Hauttransplantation, sonstige
86.4x.2a↔	Radikale Exzision einer Hautläsion am Gesäss mit Transplantation oder Transposition von Haut	86.66.10↔	Kleinflächige homologe Hauttransplantation an den Kopf
86.4x.2b↔	Radikale Exzision einer Hautläsion der unteren Extremität mit Transplantation oder Transposition von Haut	86.66.11↔	Kleinflächige homologe Hauttransplantation an den Hals
86.61.10↔	Kleinflächiges Vollhauttransplantat an die Hand	86.66.12↔	Kleinflächige homologe Hauttransplantation an Schulter und Oberarm
86.61.20↔	Grossflächiges Vollhauttransplantat an die Hand	86.66.13↔	Kleinflächige homologe Hauttransplantation an den Unterarm
86.61.99↔	Vollhauttransplantat an die Hand, sonstige	86.66.14↔	Kleinflächige homologe Hauttransplantation an die Hand
86.62.10↔	Kleinflächiges Spalthauttransplantat an die Hand	86.66.15↔	Kleinflächige homologe Hauttransplantation an Brustwand und Rücken
86.62.20↔	Grossflächiges Spalthauttransplantat an die Hand	86.66.16↔	Kleinflächige homologe Hauttransplantation an die Bauchregion
86.62.99↔	Sonstiges Hauttransplantat an die Hand, sonstiges	86.66.17↔	Kleinflächige homologe Hauttransplantation an die untere Extremität
86.63.10↔	Kleinflächiges Vollhauttransplantat an den Kopf (außer Lippe und Mund)	86.66.19↔	Kleinflächige homologe Hauttransplantation an andere Lokalisation
86.63.11↔	Kleinflächiges Vollhauttransplantat an den Hals	86.66.20↔	Grossflächige homologe Hauttransplantation am Kopf
86.63.12↔	Kleinflächiges Vollhauttransplantat an Schulter und Oberarm	86.66.21↔	Grossflächige homologe Hauttransplantation am Hals
86.63.13↔	Kleinflächiges Vollhauttransplantat an den Unterarm	86.66.22↔	Grossflächige homologe Hauttransplantation an Schulter und Oberarm
86.63.15↔	Kleinflächiges Vollhauttransplantat an Brustwand, Bauch und Rücken	86.66.23↔	Grossflächige homologe Hauttransplantation am Unterarm
86.63.16↔	Kleinflächiges Vollhauttransplantat an die Leisten- und Genitalregion	86.66.24↔	Grossflächige homologe Hauttransplantation an der Hand
86.63.17↔	Kleinflächiges Vollhauttransplantat an das Gesäss	86.66.25↔	Grossflächige homologe Hauttransplantation an Brustwand und Rücken
86.63.18↔	Kleinflächiges Vollhauttransplantat an Oberschenkel und Unterschenkel	86.66.26↔	Grossflächige homologe Hauttransplantation an der Bauchregion
86.63.19↔	Kleinflächiges Vollhauttransplantat an andere Lokalisation	86.66.27↔	Grossflächige homologe Hauttransplantation an der unteren Extremität
86.63.1a↔	Kleinflächiges Vollhauttransplantat am Fuss	86.66.29↔	Grossflächige homologe Hauttransplantation, andere Lokalisation
86.63.20↔	Grossflächiges Vollhauttransplantat an den Kopf (ausser Lippe und Mund)	86.66.99↔	Homologe Hauttransplantation, sonstige
86.63.21↔	Grossflächiges Vollhauttransplantat an den Hals	86.69.10↔	Kleinflächige Spalthauttransplantation an den Kopf (außer Lippe und Mund)
86.63.22↔	Grossflächiges Vollhauttransplantat an Schulter und Oberarm	86.69.11↔	Kleinflächige Spalthauttransplantation an den Hals
86.63.23↔	Grossflächiges Vollhauttransplantat an den Unterarm	86.69.12↔	Kleinflächige Spalthauttransplantation an Schulter und Oberarm
86.63.25↔	Grossflächiges Vollhauttransplantat an Brustwand, Bauch und Rücken	86.69.13↔	Kleinflächige Spalthauttransplantation an den Unterarm
86.63.26↔	Grossflächiges Vollhauttransplantat an die Leisten- und Genitalregion	86.69.15↔	Kleinflächige Spalthauttransplantation an Brustwand und Rücken
86.63.27↔	Grossflächiges Vollhauttransplantat an das Gesäss	86.69.16↔	Kleinflächige Spalthauttransplantation an der Bauchregion
86.63.28↔	Grossflächiges Vollhauttransplantat an Oberschenkel und Unterschenkel	86.69.17↔	Kleinflächige Spalthauttransplantation an die Leisten- und Genitalregion
86.63.29↔	Grossflächiges Vollhauttransplantat, andere Lokalisation	86.69.18↔	Kleinflächige Spalthauttransplantation an Oberschenkel und Unterschenkel
86.63.2a↔	Grossflächiges Vollhauttransplantat an den Fuss	86.69.19↔	Kleinflächige Spalthauttransplantation an andere Lokalisation
86.63.99↔	Vollhauttransplantat an andere Lokalisationen, sonstige	86.69.1a↔	Kleinflächige Spalthauttransplantation am Fuss
86.65.10↔	Kleinflächige heterologe Hauttransplantation an den Kopf	86.69.20↔	Grossflächige Spalthauttransplantation am Kopf (ausser Lippe und Mund)
86.65.11↔	Kleinflächige heterologe Hauttransplantation an den Hals	86.69.21↔	Grossflächige Spalthauttransplantation am Hals
86.65.12↔	Kleinflächige heterologe Hauttransplantation an Schulter und Oberarm	86.69.22↔	Grossflächige Spalthauttransplantation an Schulter und Oberarm
86.65.13↔	Kleinflächige heterologe Hauttransplantation an den Unterarm	86.69.23↔	Grossflächige Spalthauttransplantation am Unterarm
86.65.14↔	Kleinflächige heterologe Hauttransplantation an die Hand	86.69.25↔	Grossflächige Spalthauttransplantation an Brustwand und Rücken
86.65.15↔	Kleinflächige heterologe Hauttransplantation an Brustwand und Rücken	86.69.26↔	Grossflächige Spalthauttransplantation an der Bauchregion
86.65.16↔	Kleinflächige heterologe Hauttransplantation an die Bauchregion	86.69.27↔	Grossflächige Spalthauttransplantation an der Leisten- und Genitalregion
86.65.17↔	Kleinflächige heterologe Hauttransplantation an die untere Extremität	86.69.28↔	Grossflächige Spalthauttransplantation am Gesäss
86.65.19↔	Kleinflächige heterologe Hauttransplantation an andere Lokalisation	86.69.29↔	Grossflächige Spalthauttransplantation, andere Lokalisation
86.65.20↔	Grossflächige heterologe Hauttransplantation am Kopf	86.69.2a↔	Grossflächige Spalthauttransplantation an Oberschenkel und Unterschenkel
86.65.21↔	Grossflächige heterologe Hauttransplantation am Hals	86.69.2b↔	Grossflächige Spalthauttransplantation am Fuss
86.65.22↔	Grossflächige heterologe Hauttransplantation an Schulter und Oberarm	86.71↔	Herauspräparieren und Vorbereiten von gestielten oder freien Lappen
86.65.23↔	Grossflächige heterologe Hauttransplantation am Unterarm	86.72↔	Verschiebung eines gestielten Lappens
86.65.24↔	Grossflächige heterologe Hauttransplantation an der Hand	86.73.00↔	Anbringen von gestieltem oder freiem Lappen an die Hand, n.n.bez.
86.65.25↔	Grossflächige heterologe Hauttransplantation an Brustwand und Rücken	86.73.11↔	Kleinflächige Verschiebe-Rotationsplastik an die Hand
86.65.26↔	Grossflächige heterologe Hauttransplantation an der Bauchregion	86.73.12↔	Kleinflächige Transpositionsplastik an die Hand
86.65.27↔	Grossflächige heterologe Hauttransplantation an der unteren Extremität	86.73.13↔	Kleinflächige Insellappenplastik an die Hand
86.65.29↔	Grossflächige heterologe Hauttransplantation, andere Lokalisation	86.73.20↔	Grossflächige Dehnungsplastik an der Hand
		86.73.21↔	Grossflächige Verschiebe-Rotationsplastik an der Hand

86.73.22↔	Grossflächige Transpositionsplastik an der Hand	86.75.16↔	Revision von gestieltem oder freiem Lappen oder freiem Hauttransplantat der Bauchregion
86.73.23↔	Grossflächige Insellappenplastik an der Hand	86.75.17↔	Revision von gestieltem oder freiem Lappen oder freiem Hauttransplantat der unteren Extremität
86.73.24↔	Grossflächige Z-Plastik an der Hand	86.75.19↔	Revision von gestieltem oder freiem Lappen oder freiem Hauttransplantat anderer Lokalisation
86.73.29↔	Sonstige lokale Lappenplastik an die Hand	86.75.99↔	Revision von gestieltem oder freiem Lappen, sonstige
86.73.30↔	Anbringen von freiem Lappen mit mikrovaskulärer Anastomosierung an die Hand	86.76.10↔	Grossflächige Dehnungsplastik am Kopf (ausser Lippe und Mund)
86.73.40↔	Anbringen von gestieltem regionalem oder gestieltem Fernlappen an die Hand	86.76.11↔	Grossflächige Dehnungsplastik am Hals
86.73.80↔	Kombinierte plastische Eingriffe an Haut und Unterhaut der Hand	86.76.12↔	Grossflächige Dehnungsplastik an Schulter und Oberarm
86.73.99↔	Anbringen von gestielten oder freien Lappen an die Hand, sonstige	86.76.13↔	Grossflächige Dehnungsplastik am Unterarm
86.74.20↔	Kleinflächige Verschiebe-Rotationsplastik am Kopf (außer Lippe und Mund)	86.76.14↔	Grossflächige Dehnungsplastik an Brustwand und Rücken
86.74.21↔	Kleinflächige Verschiebe-Rotationsplastik am Hals	86.76.15↔	Grossflächige Dehnungsplastik an der Bauchregion
86.74.22↔	Kleinflächige Verschiebe-Rotationsplastik an Schulter und Oberarm	86.76.16↔	Grossflächige Dehnungsplastik an der Leisten- und Genitalregion
86.74.23↔	Kleinflächige Verschiebe-Rotationsplastik am Unterarm	86.76.17↔	Grossflächige Dehnungsplastik am Gesäss
86.74.25↔	Kleinflächige Verschiebe-Rotationsplastik an Brustwand und Rücken	86.76.19↔	Grossflächige Dehnungsplastik, andere Lokalisation
86.74.26↔	Kleinflächige Verschiebe-Rotationsplastik an der Bauchregion	86.76.1a↔	Grossflächige Dehnungsplastik an Oberschenkel und Unterschenkel
86.74.27↔	Kleinflächige Verschiebe-Rotationsplastik an der Leisten- und Genitalregion	86.76.1b↔	Grossflächige Dehnungsplastik am Fuss
86.74.28↔	Kleinflächige Verschiebe-Rotationsplastik am Gesäss	86.76.20↔	Grossflächige Verschiebe-Rotationsplastik am Kopf (ausser Lippe und Mund)
86.74.29↔	Kleinflächige Verschiebe-Rotationsplastik, an andere Lokalisationen	86.76.21↔	Grossflächige Verschiebe-Rotationsplastik am Hals
86.74.2a↔	Kleinflächige Verschiebe-Rotationsplastik an Oberschenkel und Unterschenkel	86.76.22↔	Grossflächige Verschiebe-Rotationsplastik an Schulter und Oberarm
86.74.2b↔	Kleinflächige Verschiebe-Rotationsplastik am Fuss	86.76.23↔	Grossflächige Verschiebe-Rotationsplastik am Unterarm
86.74.30↔	Kleinflächige Transpositionsplastik am Kopf (außer Lippe und Mund)	86.76.24↔	Grossflächige Verschiebe-Rotationsplastik an Brustwand und Rücken
86.74.31↔	Kleinflächige Transpositionsplastik am Hals	86.76.25↔	Grossflächige Verschiebe-Rotationsplastik an der Bauchregion
86.74.32↔	Kleinflächige Transpositionsplastik an Schulter und Oberarm	86.76.26↔	Grossflächige Verschiebe-Rotationsplastik an der Leisten- und Genitalregion
86.74.33↔	Kleinflächige Transpositionsplastik am Unterarm	86.76.27↔	Grossflächige Verschiebe-Rotationsplastik am Gesäss
86.74.34↔	Kleinflächige Transpositionsplastik an Brustwand und Rücken	86.76.28↔	Grossflächige Verschiebe-Rotationsplastik an Oberschenkel und Unterschenkel
86.74.35↔	Kleinflächige Transpositionsplastik an der Bauchregion	86.76.29↔	Grossflächige Verschiebe-Rotationsplastik, andere Lokalisation
86.74.36↔	Kleinflächige Transpositionsplastik an der Leisten- und Genitalregion	86.76.2a↔	Grossflächige Verschiebe-Rotationsplastik am Fuss
86.74.37↔	Kleinflächige Transpositionsplastik am Gesäss	86.76.30↔	Grossflächige Transpositionsplastik am Kopf (ausser Lippe und Mund)
86.74.38↔	Kleinflächige Transpositionsplastik an Oberschenkel und Unterschenkel	86.76.31↔	Grossflächige Transpositionsplastik am Hals
86.74.39↔	Kleinflächige Transpositionsplastik, an andere Lokalisationen	86.76.32↔	Grossflächige Transpositionsplastik an Schulter und Oberarm
86.74.3a↔	Kleinflächige Transpositionsplastik am Fuss	86.76.33↔	Grossflächige Transpositionsplastik am Unterarm
86.74.40↔	Kleinflächige Insellappenplastik am Kopf (außer Lippe und Mund)	86.76.34↔	Grossflächige Transpositionsplastik an Brustwand und Rücken
86.74.41↔	Kleinflächige Insellappenplastik am Hals	86.76.35↔	Grossflächige Transpositionsplastik an der Bauchregion
86.74.42↔	Kleinflächige Insellappenplastik an Schulter und Oberarm	86.76.36↔	Grossflächige Transpositionsplastik an der Leisten- und Genitalregion
86.74.43↔	Kleinflächige Insellappenplastik am Unterarm	86.76.37↔	Grossflächige Transpositionsplastik am Gesäss
86.74.44↔	Kleinflächige Insellappenplastik an Brustwand und Rücken	86.76.38↔	Grossflächige Transpositionsplastik an Oberschenkel und Unterschenkel
86.74.45↔	Kleinflächige Insellappenplastik an der Bauchregion	86.76.39↔	Grossflächige Transpositionsplastik, andere Lokalisation
86.74.46↔	Kleinflächige Insellappenplastik an der Leisten- und Genitalregion	86.76.3a↔	Grossflächige Transpositionsplastik am Fuss
86.74.47↔	Kleinflächige Insellappenplastik am Gesäss	86.76.40↔	Grossflächige Insellappenplastik am Kopf (ausser Lippe und Mund)
86.74.48↔	Kleinflächige Insellappenplastik an Oberschenkel und Unterschenkel	86.76.41↔	Grossflächige Insellappenplastik am Hals
86.74.49↔	Kleinflächige Insellappenplastik, an andere Lokalisationen	86.76.42↔	Grossflächige Insellappenplastik an Schulter und Oberarm
86.74.4a↔	Kleinflächige Insellappenplastik am Fuss	86.76.43↔	Grossflächige Insellappenplastik am Unterarm
86.74.99↔	Anbringen von gestieltem oder freiem Lappen an andere Lokalisationen, sonstige	86.76.44↔	Grossflächige Insellappenplastik an Brustwand und Rücken
86.75.10↔	Revision von gestieltem oder freiem Lappen oder freiem Hauttransplantat des Kopfes	86.76.45↔	Grossflächige Insellappenplastik an der Bauchregion
86.75.11↔	Revision von gestieltem oder freiem Lappen oder freiem Hauttransplantat des Halses	86.76.46↔	Grossflächige Insellappenplastik an der Leisten- und Genitalregion
86.75.12↔	Revision von gestieltem oder freiem Lappen oder freiem Hauttransplantat von Schulter und Oberarm	86.76.47↔	Grossflächige Insellappenplastik am Gesäss
86.75.13↔	Revision von gestieltem oder freiem Lappen oder freiem Hauttransplantat des Unterarmes	86.76.48↔	Grossflächige Insellappenplastik an Oberschenkel und Unterschenkel
86.75.14↔	Revision von gestieltem oder freiem Lappen oder freiem Hauttransplantat der Hand	86.76.49↔	Grossflächige Insellappenplastik, andere Lokalisation
86.75.15↔	Revision von gestieltem oder freiem Lappen oder freiem Hauttransplantat der Brustwand und Rücken	86.76.4a↔	Grossflächige Insellappenplastik am Fuss
		86.76.99↔	Anbringen von gestieltem oder freiem Lappen an anderen Lokalisationen, grossflächig, sonstige
		86.77.10↔	Sonstige lokale Lappenplastik am Kopf (außer Lippe und Mund)
		86.77.11↔	Sonstige lokale Lappenplastik am Hals
		86.77.12↔	Sonstige lokale Lappenplastik an Schulter und Oberarm
		86.77.13↔	Sonstige lokale Lappenplastik am Unterarm

86.77.14↔	Sonstige lokale Lappenplastik an Brustwand und Rücken	86.88.12↔	Kleinflächige Weichteildeckung durch kultivierte Keratinozyten an Schulter und Oberarm
86.77.15↔	Sonstige lokale Lappenplastik an der Bauchregion	86.88.13↔	Kleinflächige Weichteildeckung durch kultivierte Keratinozyten am Unterarm
86.77.16↔	Sonstige lokale Lappenplastik an der Leisten- und Genitalregion	86.88.14↔	Kleinflächige Weichteildeckung durch kultivierte Keratinozyten an der Hand
86.77.17↔	Sonstige lokale Lappenplastik am Gesäss	86.88.15↔	Kleinflächige Weichteildeckung durch kultivierte Keratinozyten am Brustwand und Rücken
86.77.18↔	Sonstige lokale Lappenplastik an Oberschenkel und Unterschenkel	86.88.16↔	Kleinflächige Weichteildeckung durch kultivierte Keratinozyten an der Bauchregion
86.77.19↔	Sonstige lokale Lappenplastik, an andere Lokalisationen	86.88.17↔	Kleinflächige Weichteildeckung durch kultivierte Keratinozyten an der unteren Extremität
86.77.1a↔	Sonstige lokale Lappenplastik am Fuss	86.88.19↔	Kleinflächige Weichteildeckung durch kultivierte Keratinozyten an anderer Lokalisation
86.78.10↔	Anbringen von freiem Lappen mit mikrovasculärer Anastomosierung am Kopf (außer Lippe und Mund)	86.88.20↔	Kleinflächige temporäre Weichteildeckung durch Kombination mehrerer Verfahren am Kopf
86.78.11↔	Anbringen von freiem Lappen mit mikrovasculärer Anastomosierung am Hals	86.88.21↔	Kleinflächige temporäre Weichteildeckung durch Kombination mehrerer Verfahren am Hals
86.78.12↔	Anbringen von freiem Lappen mit mikrovasculärer Anastomosierung an Schulter und Oberarm	86.88.22↔	Kleinflächige temporäre Weichteildeckung durch Kombination mehrerer Verfahren an Schulter und Oberarm
86.78.13↔	Anbringen von freiem Lappen mit mikrovasculärer Anastomosierung am Unterarm	86.88.23↔	Kleinflächige temporäre Weichteildeckung durch Kombination mehrerer Verfahren am Unterarm
86.78.14↔	Anbringen von freiem Lappen mit mikrovasculärer Anastomosierung an Brustwand und Rücken	86.88.24↔	Kleinflächige temporäre Weichteildeckung durch Kombination mehrerer Verfahren an der Hand
86.78.15↔	Anbringen von freiem Lappen mit mikrovasculärer Anastomosierung an Bauchregion	86.88.25↔	Kleinflächige temporäre Weichteildeckung durch Kombination mehrerer Verfahren an Brustwand und Rücken
86.78.16↔	Anbringen von freiem Lappen mit mikrovasculärer Anastomosierung an der Leisten- und Genitalregion	86.88.26↔	Kleinflächige temporäre Weichteildeckung durch Kombination mehrerer Verfahren an der Bauchregion
86.78.17↔	Anbringen von freiem Lappen mit mikrovasculärer Anastomosierung am Gesäss	86.88.27↔	Kleinflächige temporäre Weichteildeckung durch Kombination mehrerer Verfahren an der unteren Extremität
86.78.18↔	Anbringen von freiem Lappen mit mikrovasculärer Anastomosierung an der unteren Extremität	86.88.29↔	Kleinflächige temporäre Weichteildeckung durch Kombination mehrerer Verfahren an anderer Lokalisation
86.78.19↔	Anbringen von freiem Lappen mit mikrovasculärer Anastomosierung an andere Lokalisation	86.88.30↔	Grossflächige Weichteildeckung durch kultivierte Keratinozyten an anderen Teilen des Kopfes
86.78.20↔	Anbringen von gestieltem regionalem Lappen oder gestieltem Fernlappen am Kopf (außer Lippe und Mund)	86.88.31↔	Grossflächige Weichteildeckung durch kultivierte Keratinozyten am Hals
86.78.21↔	Anbringen von gestieltem regionalem Lappen oder gestieltem Fernlappen am Hals	86.88.32↔	Grossflächige Weichteildeckung durch kultivierte Keratinozyten an Schulter und Oberarm
86.78.22↔	Anbringen von gestieltem regionalem Lappen oder gestieltem Fernlappen an Schulter und Oberarm	86.88.33↔	Grossflächige Weichteildeckung durch kultivierte Keratinozyten am Unterarm
86.78.23↔	Anbringen von gestieltem regionalem Lappen oder gestieltem Fernlappen am Unterarm	86.88.34↔	Grossflächige Weichteildeckung durch kultivierte Keratinozyten an der Hand
86.78.24↔	Anbringen von gestieltem regionalem Lappen oder gestieltem Fernlappen an Brustwand und Rücken	86.88.35↔	Grossflächige Weichteildeckung durch kultivierte Keratinozyten an Brustwand und Rücken
86.78.25↔	Anbringen von gestieltem regionalem Lappen oder gestieltem Fernlappen an die Bauchregion	86.88.36↔	Grossflächige Weichteildeckung durch kultivierte Keratinozyten an der Bauchregion
86.78.26↔	Anbringen von gestieltem regionalem Lappen oder gestieltem Fernlappen an der Leisten- und Genitalregion	86.88.37↔	Grossflächige Weichteildeckung durch kultivierte Keratinozyten an der unteren Extremität
86.78.27↔	Anbringen von gestieltem regionalem Lappen oder gestieltem Fernlappen am Gesäss	86.88.39↔	Grossflächige Weichteildeckung durch kultivierte Keratinozyten, an andere Lokalisation
86.78.28↔	Anbringen von gestieltem regionalem Lappen oder gestieltem Fernlappen an der unteren Extremität	86.88.40↔	Grossflächige temporäre Weichteildeckung durch Kombination mehrerer Verfahren an anderen Teilen des Kopfes
86.78.29↔	Anbringen von gestieltem regionalem Lappen oder gestieltem Fernlappen an andere Lokalisation	86.88.41↔	Grossflächige temporäre Weichteildeckung durch Kombination mehrerer Verfahren am Hals
86.78.40↔	Anbringen von sonstigem gestielten oder freien Lappen am Kopf (außer Lippe und Mund)	86.88.42↔	Grossflächige temporäre Weichteildeckung durch Kombination mehrerer Verfahren an Schulter und Oberarm
86.78.41↔	Anbringen von sonstigem gestielten oder freien Lappen am Hals	86.88.43↔	Grossflächige temporäre Weichteildeckung durch Kombination mehrerer Verfahren am Unterarm
86.78.42↔	Anbringen von sonstigem gestielten oder freien Lappen an Schulter und Oberarm	86.88.44↔	Grossflächige temporäre Weichteildeckung durch Kombination mehrerer Verfahren an der Hand
86.78.43↔	Anbringen von sonstigem gestielten oder freien Lappen am Unterarm	86.88.45↔	Grossflächige temporäre Weichteildeckung durch Kombination mehrerer Verfahren an Brustwand und Rücken
86.78.44↔	Anbringen von sonstigem gestielten oder freien Lappen an Brustwand und Rücken	86.88.46↔	Grossflächige temporäre Weichteildeckung durch Kombination mehrerer Verfahren an der Bauchregion
86.78.45↔	Anbringen von sonstigem gestielten oder freien Lappen an die Bauchregion	86.88.47↔	Grossflächige temporäre Weichteildeckung durch Kombination mehrerer Verfahren an der unteren Extremität
86.78.46↔	Anbringen von sonstigem gestielten oder freien Lappen an der Leisten- und Genitalregion	86.88.49↔	Grossflächige temporäre Weichteildeckung durch Kombination mehrerer Verfahren, andere Lokalisation
86.78.47↔	Anbringen von sonstigem gestielten oder freien Lappen am Gesäss	86.88.90↔	Sonstige temporäre Weichteildeckung am Kopf
86.78.48↔	Anbringen von sonstigem gestielten oder freien Lappen an der unteren Extremität	86.88.91↔	Sonstige temporäre Weichteildeckung am Hals
86.78.49↔	Anbringen von sonstigem gestielten oder freien Lappen an andere Lokalisation	86.88.92↔	Sonstige temporäre Weichteildeckung an Schulter und Oberarm
86.88.10↔	Kleinflächige Weichteildeckung durch kultivierte Keratinozyten am Kopf	86.88.93↔	Sonstige temporäre Weichteildeckung am Unterarm
86.88.11↔	Kleinflächige Weichteildeckung durch kultivierte Keratinozyten am Hals	86.88.94↔	Sonstige temporäre Weichteildeckung an der Hand

86.88.95↔	Sonstige temporäre Weichteildeckung an Brustwand und Rücken	86.91↔	Exzision von Haut zur Transplantation
86.88.96↔	Sonstige temporäre Weichteildeckung an der Bauchregion	86.93.10↔	Einsetzen eines Gewebeexpanders am Kopf
86.88.97↔	Sonstige temporäre Weichteildeckung an der unteren Extremität	86.93.11↔	Einsetzen eines Gewebeexpanders am Hals
86.89.80↔	Revision einer Hautplastik am Kopf	86.93.12↔	Einsetzen eines Gewebeexpanders an Schulter und Oberarm
86.89.84↔	Revision einer Hautplastik am Unterarm	86.93.13↔	Einsetzen eines Gewebeexpanders am Unterarm
86.89.85↔	Revision einer Hautplastik an der Hand	86.93.14↔	Einsetzen eines Gewebeexpanders an der Hand
86.89.87↔	Revision einer Hautplastik an der Leisten- und Genitalregion und am Gesäss	86.93.15↔	Einsetzen eines Gewebeexpanders an Brustwand und Rücken
86.89.88↔	Revision einer Hautplastik an der unteren Extremität	86.93.16↔	Einsetzen eines Gewebeexpanders an der Bauchregion
86.89.89↔	Revision einer Hautplastik an anderer Lokalisation	86.93.18↔	Einsetzen eines Gewebeexpanders an der unteren Extremität
		86.93.99↔	Einsetzen eines Gewebeexpanders, sonstige

Prozedur J21-2

30.4x.00↔	Radikale Laryngektomie, n.n.bez.	40.23.11↔	Exzision eines axillären Lymphknotens, mit Radionuklidmarkierung oder Farbstoffmarkierung (Sentinel-Lymphnodektomie)
30.4x.10↔	Radikale Laryngektomie, mit Pharyngektomie, ohne Rekonstruktion	40.23.99↔	Exzision eines axillären Lymphknotens, sonstige
30.4x.11↔	Radikale Laryngektomie, mit Pharyngektomie, Rekonstruktion mit lokaler Schleimhaut	40.24.00↔	Exzision eines inguinalen Lymphknotens, n.n.bez.
30.4x.12↔	Radikale Laryngektomie, mit Pharyngektomie, Rekonstruktion mit nicht vaskularisiertem Transplantat	40.24.10↔	Exzision eines inguinalen Lymphknotens, offen chirurgisch, ohne Markierung
30.4x.13↔	Radikale Laryngektomie, mit Pharyngektomie, Rekonstruktion mit gestieltem regionalen Lappen	40.24.11↔	Exzision eines inguinalen Lymphknotens, offen chirurgisch, mit Radionuklidmarkierung oder Farbstoffmarkierung (Sentinel-Lymphnodektomie)
30.4x.14↔	Radikale Laryngektomie, mit Pharyngektomie, Rekonstruktion mit gestieltem Lappen	40.24.20↔	Exzision eines inguinalen Lymphknotens, laparoskopisch
30.4x.15↔	Radikale Laryngektomie, mit Pharyngektomie, Rekonstruktion mit freiem mikrovaskulär-anastomosierten Transplantat	40.24.99↔	Exzision eines inguinalen Lymphknotens, sonstige
30.4x.16↔	Radikale Laryngektomie, mit Pharyngektomie, Rekonstruktion mit freiem Darmtransplantat	40.29.10↔	Exzision eines mediastinalen Lymphknotens, n.n.bez.
30.4x.17↔	Radikale Laryngektomie, mit Pharyngektomie, Rekonstruktion mit Magenhochzug	40.29.11↔	Exzision eines mediastinalen Lymphknotens, offen chirurgisch
30.4x.19↔	Radikale Laryngektomie, mit Pharyngektomie, sonstige Rekonstruktion	40.29.12↔	Exzision eines mediastinalen Lymphknotens, thorakoskopisch
30.4x.20↔	Radikale Laryngektomie, mit Pharyngektomie und Schilddrüsenresektion, ohne Rekonstruktion	40.29.19↔	Exzision eines mediastinalen Lymphknotens, sonstige
30.4x.21↔	Radikale Laryngektomie, mit Pharyngektomie und Schilddrüsenresektion, Rekonstruktion mit lokaler Schleimhaut	40.29.20↔	Exzision eines paraaortalen Lymphknotens
30.4x.22↔	Radikale Laryngektomie, mit Pharyngektomie und Schilddrüsenresektion, Rekonstruktion mit nicht vaskularisiertem Transplantat	40.29.30↔	Exzision eines iliakalen Lymphknotens
30.4x.23↔	Radikale Laryngektomie, mit Pharyngektomie und Schilddrüsenresektion, Rekonstruktion mit gestieltem regionalen Lappen	40.29.70↔	Exzision eines Lymphangioms oder Hygroma cysticum
30.4x.24↔	Radikale Laryngektomie, mit Pharyngektomie und Schilddrüsenresektion, Rekonstruktion mit gestieltem Lappen	40.29.80↔	Exzision mehrerer abdominaler Lymphknotenstationen (mit Leberbiopsie), n.n.bez.
30.4x.25↔	Radikale Laryngektomie, mit Pharyngektomie und Schilddrüsenresektion, Rekonstruktion mit freiem mikrovaskulär-anastomosierten Transplantat	40.29.81↔	Exzision mehrerer abdominaler Lymphknotenstationen (mit Leberbiopsie), offen chirurgisch [Staging-Laparotomie]
30.4x.26↔	Radikale Laryngektomie, mit Pharyngektomie und Schilddrüsenresektion, Rekonstruktion mit freiem Darmtransplantat	40.29.82↔	Exzision mehrerer abdominaler Lymphknotenstationen (mit Leberbiopsie), laparoskopisch [Staging-Laparoskopie]
30.4x.27↔	Radikale Laryngektomie, mit Pharyngektomie und Schilddrüsenresektion, Rekonstruktion mit Magenhochzug	40.29.89↔	Exzision mehrerer abdominaler Lymphknotenstationen (mit Leberbiopsie), sonstige
30.4x.29↔	Radikale Laryngektomie, mit Pharyngektomie und Schilddrüsenresektion, sonstige Rekonstruktion	40.29.99↔	Einfache Exzision einer anderen lymphatischen Struktur, sonstige
30.4x.99↔	Radikale Laryngektomie, sonstige	40.3x.10↔	Regionale Lymphadenektomie als selbständiger Eingriff, n.n.bez.
40.21.00↔	Exzision eines tiefen zervikalen Lymphknotens, n.n.bez.	40.3x.11↔	Regionale Lymphadenektomie als selbständiger Eingriff, zervikal
40.21.10↔	Exzision einzelner Lymphknoten und Lymphgefässe, zervikal, ohne Markierung	40.3x.12↔	Regionale Lymphadenektomie als selbständiger Eingriff, axillär
40.21.11↔	Exzision einzelner Lymphknoten und Lymphgefässe, zervikal, mit Radionuklidmarkierung oder Farbstoffmarkierung (Sentinel-Lymphnodektomie)	40.3x.13↔	Regionale Lymphadenektomie als selbständiger Eingriff, paraaortal, pelvin, obturatorisch oder iliakal
40.21.99↔	Exzision eines tiefen zervikalen Lymphknotens, sonstige	40.3x.14↔	Regionale Lymphadenektomie als selbständiger Eingriff, inguinal, offen chirurgisch
40.22.00↔	Exzision eines mamma-internalen Lymphknotens, n.n.bez.	40.3x.15↔	Regionale Lymphadenektomie als selbständiger Eingriff, inguinale, laparoskopisch
40.22.10↔	Exzision eines mamma-internalen Lymphknotens, thorakoskopisch	40.3x.16↔	Regionale Lymphadenektomie als selbständiger Eingriff, mediastinal und peribronchial
40.22.20↔	Exzision eines mamma-internalen Lymphknotens, offen chirurgisch	40.3x.19↔	Regionale Lymphadenektomie als selbständiger Eingriff, sonstige
40.22.99↔	Exzision eines mamma-internalen Lymphknotens, sonstige	40.3x.21↔	Regionale Lymphadenektomie im Rahmen eines anderen Eingriffs, zervikal
40.23.00↔	Exzision eines axillären Lymphknotens, n.n.bez.	40.3x.22↔	Regionale Lymphadenektomie im Rahmen eines anderen Eingriffs, axillär
40.23.10↔	Exzision eines axillären Lymphknotens, ohne Markierung	40.3x.23↔	Regionale Lymphadenektomie im Rahmen eines anderen Eingriffs, paraaortal, pelvin oder iliakal
		40.3x.24↔	Regionale Lymphadenektomie im Rahmen eines anderen Eingriffs, obturatorisch
		40.3x.25↔	Regionale Lymphadenektomie im Rahmen eines anderen Eingriffs, inguinale
		40.3x.26↔	Regionale Lymphadenektomie im Rahmen eines anderen Eingriffs, mediastinal und peribronchial
		40.3x.29↔	Regionale Lymphadenektomie im Rahmen eines anderen Eingriffs, sonstige
		40.40↔	Neck dissection, n.n.bez.

40.41.00↔	Radikale Neck dissection, n.n.bez.	40.53.11↔	Radikale Exzision von iliakalen Lymphknoten im Rahmen eines anderen Eingriffs
40.41.10↔	Selektive (funktionelle) Neck dissection, supraomohyoid (Region I-III)	40.53.99↔	Radikale Exzision von iliakalen Lymphknoten, sonstige
40.41.11↔	Selektive (funktionelle) Neck dissection, lateral (Region II-IV)	40.54.00↔	Radikale Exzision von inguinalen Lymphknoten, n.n.bez.
40.41.12↔	Selektive (funktionelle) Neck dissection, anterolateral (Region I-IV)	40.54.10↔	Radikale Exzision von inguinalen Lymphknoten als selbständiger Eingriff
40.41.13↔	Selektive (funktionelle) Neck dissection, posterolateral (Region II-V)	40.54.11↔	Radikale Exzision von inguinalen Lymphknoten im Rahmen eines anderen Eingriffs
40.41.14↔	Selektive (funktionelle) Neck dissection, central (Region VI)	40.54.99↔	Radikale Exzision von inguinalen Lymphknoten, sonstige
40.41.20↔	Radikale Neck dissection (inkl. modifiziert)	40.59.00↔	Radikale Exzision anderer Lymphknoten, n.n.bez.
40.41.21↔	Erweiterte radikale Neck dissection	40.59.10↔	Radikale Exzision anderer Lymphknoten als selbständiger Eingriff, n.n.bez.
40.41.99↔	Radikale Neck dissection, sonstige	40.59.11↔	Radikale Exzision mediastinaler Lymphknoten als selbständiger Eingriff
40.50↔	Radikale Exzision von Lymphknoten, n.n.bez.	40.59.12↔	Radikale Exzision peribronchialer Lymphknoten als selbständiger Eingriff
40.51.00↔	Radikale Exzision von axillären Lymphknoten, n.n.bez.	40.59.19↔	Radikale Exzision anderer Lymphknoten als selbständiger Eingriff, sonstige
40.51.10↔	Radikale Exzision von axillären Lymphknoten als selbständiger Eingriff	40.59.20↔	Radikale Exzision anderer Lymphknoten im Rahmen eines anderen Eingriffs, n.n.bez.
40.51.11↔	Radikale Exzision von axillären Lymphknoten im Rahmen eines anderen Eingriffs	40.59.21↔	Radikale Exzision mediastinaler Lymphknoten im Rahmen eines anderen Eingriffs
40.51.99↔	Radikale Exzision von axillären Lymphknoten, sonstige	40.59.22↔	Radikale Exzision peribronchialer Lymphknoten im Rahmen eines anderen Eingriffs
40.52.00↔	Radikale Exzision von periaortalen Lymphknoten, n.n.bez.	40.59.29↔	Radikale Exzision anderer Lymphknoten im Rahmen eines anderen Eingriffs, sonstige
40.52.10↔	Radikale Exzision von retroperitonealen (paraaortal, parakaval) und pelvinen Lymphknoten als selbständiger Eingriff	40.59.99↔	Radikale Exzision anderer Lymphknoten, sonstige
40.52.11↔	Radikale Exzision von retroperitonealen (paraaortal, parakaval) und pelvinen Lymphknoten im Rahmen eines anderen Eingriffs	50.14↔	Laparoskopische Leberbiopsie
40.52.99↔	Radikale Exzision von periaortalen Lymphknoten, sonstige		
40.53.00↔	Radikale Exzision von iliakalen Lymphknoten, n.n.bez.		
40.53.10↔	Radikale Exzision von iliakalen Lymphknoten als selbständiger Eingriff		

ADRG J22**Andere Hauttransplantation oder Debridement ohne komplexen Eingriff, ohne komplexe Diagnose**

Mindestens eine Prozedur in Tabelle J22-1

DRG J22A**Andere Hauttransplantation oder Debridement ohne komplexen Eingriff, ohne komplexe Diagnose, mit Weichteildeckung**

Prozedur in Tabelle J22-2

DRG J22B**Andere Hauttransplantation oder Debridement ohne komplexen Eingriff, ohne komplexe Diagnose****Prozedur J22-1**

08.22.00↔	Exzision einer anderen kleineren Läsion am Augenlid, n.n.bez.	08.89.11↔	Plastische Rekonstruktion des Augenlids durch Hebung der Augenbraue
08.22.10↔	Exzision einer anderen kleineren Läsion am Augenlid, nicht histographisch kontrolliert (mikrographische Chirurgie)	08.89.12↔	Plastische Rekonstruktion des Augenlids durch Entfernung eines Fettgewebeprolapses der Orbita
08.22.11↔	Exzision einer anderen kleineren Läsion am Augenlid, histographisch kontrolliert (mikrographische Chirurgie)	08.89.13↔	Plastische Rekonstruktion des Augenlids durch Oberflächenbehandlung mit Laser
08.22.99↔	Exzision einer anderen kleineren Läsion am Augenlid, sonstige	08.89.14↔	Plastische Rekonstruktion des Augenlids durch sonstige Oberlidverlängerung
08.23.00↔	Exzision einer grösseren Läsion am Augenlid, nicht durchgehend, n.n.bez.	08.89.15↔	Plastische Rekonstruktion des Augenlids durch Unterlidverlängerung
08.23.10↔	Exzision einer grösseren Läsion am Augenlid, nicht durchgehend, nicht histographisch kontrolliert (mikrographische Chirurgie)	08.89.99↔	Sonstige plastische Rekonstruktion des Augenlids, sonstige
08.23.11↔	Exzision einer grösseren Läsion am Augenlid, nicht durchgehend, histographisch kontrolliert (mikrographische Chirurgie)	18.21.00↔	Exzision einer präaurikulären Fistel oder eines präaurikulären Sinus, n.n.bez.
08.23.99↔	Exzision einer grösseren Läsion am Augenlid, nicht durchgehend, sonstige	18.21.10↔	Exzision einer präaurikulären Fistel oder eines präaurikulären Sinus, nicht histographisch kontrolliert
08.24.00↔	Exzision einer grösseren Läsion am Augenlid, perforierend, n.n.bez.	18.21.11↔	Exzision einer präaurikulären Fistel oder eines präaurikulären Sinus, histographisch kontrolliert
08.24.10↔	Exzision einer grösseren Läsion am Augenlid, perforierend, nicht histographisch kontrolliert (mikrographische Chirurgie)	18.21.99↔	Exzision einer präaurikulären Fistel oder eines präaurikulären Sinus, sonstige
08.24.11↔	Exzision einer grösseren Läsion am Augenlid, perforierend, histographisch kontrolliert (mikrographische Chirurgie)	18.29.00↔	Exzision oder Destruktion einer anderen Läsion am äusseren Ohr, n.n.bez.
08.24.99↔	Exzision einer grösseren Läsion am Augenlid, perforierend, sonstige	18.29.01↔	Destruktion einer Läsion am äusseren Ohr oder im äusseren Gehörgang
08.89.10↔	Plastische Rekonstruktion des Augenlids, medialer oder lateraler Lidwinkel	18.29.10↔	Exzision einer anderen Läsion am äusseren Ohr oder im äusseren Gehörgang, nicht histographisch kontrolliert

18.29.11↔	Exzision einer anderen Läsion am äusseren Ohr oder im äusseren Gehörgang, histographisch kontrolliert	83.82.26↔	Transplantation eines lokalen Muskel- oder Fasziennappens, Untere Extremität
18.29.99↔	Exzision oder Destruktion einer anderen Läsion am äusseren Ohr, sonstige	83.82.29↔	Transplantation eines lokalen Muskel- oder Fasziennappens, Andere Lokalisation
18.31.00↔	Radikale Exzision einer Läsion am äusseren Ohr, n.n.bez.	83.82.30↔	Transplantation eines osteomyokutanen oder osteofasziokutanen Lappens, Kopf und Hals
18.31.10↔	Radikale Exzision einer Läsion am äusseren Ohr oder im äusseren Gehörgang oder partielle Resektion der Ohrmuschel, nicht histographisch kontrolliert	83.82.31↔	Transplantation eines osteomyokutanen oder osteofasziokutanen Lappens, Schulter und Axilla
18.31.11↔	Radikale Exzision einer Läsion am äusseren Ohr oder im äusseren Gehörgang oder partielle Resektion der Ohrmuschel, histographisch kontrolliert	83.82.32↔	Transplantation eines osteomyokutanen oder osteofasziokutanen Lappens, Oberarm und Ellenbogen
18.31.19↔	Radikale Exzision einer Läsion am äusseren Ohr, sonstige	83.82.33↔	Transplantation eines osteomyokutanen oder osteofasziokutanen Lappens, Unterarm
18.39.10↔	Resektion der Ohrmuschel, total, nicht histographisch kontrolliert	83.82.34↔	Transplantation eines osteomyokutanen oder osteofasziokutanen Lappens, Brustwand, Bauch und Rücken
18.39.11↔	Resektion der Ohrmuschel, total, histographisch kontrolliert	83.82.35↔	Transplantation eines osteomyokutanen oder osteofasziokutanen Lappens, Leisten- und Genitalregion und Gesäss
18.39.19↔	Sonstige Resektion der Ohrmuschel, sonstige	83.82.36↔	Transplantation eines osteomyokutanen oder osteofasziokutanen Lappens, Untere Extremität
21.32.10↔	Exzision und lokale Destruktion einer anderen Läsion an der Nase, nicht histographisch kontrolliert	83.82.39↔	Transplantation eines osteomyokutanen oder osteofasziokutanen Lappens, Andere Lokalisation
21.32.11↔	Exzision und lokale Destruktion einer anderen Läsion an der Nase, histographisch kontrolliert	83.82.40↔	Transplantation eines sonstigen Lappentransplantates mit mikrovaskulärer Anastomosierung aus Muskel oder Faszie, Kopf und Hals
21.4x.00↔	Resektion der Nase, n.n.bez.	83.82.41↔	Transplantation eines sonstigen Lappentransplantates mit mikrovaskulärer Anastomosierung aus Muskel oder Faszie, Schulter und Axilla
21.4x.10↔	Resektion der Nase, partiell, nicht histographisch kontrolliert	83.82.42↔	Transplantation eines sonstigen Lappentransplantates mit mikrovaskulärer Anastomosierung aus Muskel oder Faszie, Oberarm und Ellenbogen
21.4x.11↔	Resektion der Nase, partiell, histographisch kontrolliert	83.82.43↔	Transplantation eines sonstigen Lappentransplantates mit mikrovaskulärer Anastomosierung aus Muskel oder Faszie, Unterarm
21.4x.20↔	Resektion der Nase, subtotal, nicht histographisch kontrolliert	83.82.44↔	Transplantation eines sonstigen Lappentransplantates mit mikrovaskulärer Anastomosierung aus Muskel oder Faszie, Brustwand, Bauch und Rücken
21.4x.21↔	Resektion der Nase, subtotal, histographisch kontrolliert	83.82.45↔	Transplantation eines sonstigen Lappentransplantates mit mikrovaskulärer Anastomosierung aus Muskel oder Faszie, Leisten- und Genitalregion und Gesäss
21.4x.30↔	Resektion der Nase, total, nicht histographisch kontrolliert	83.82.46↔	Transplantation eines sonstigen Lappentransplantates mit mikrovaskulärer Anastomosierung aus Muskel oder Faszie, Untere Extremität
21.4x.31↔	Resektion der Nase, total, histographisch kontrolliert	83.82.47↔	Transplantation eines sonstigen Lappentransplantates mit mikrovaskulärer Anastomosierung aus Muskel oder Faszie, Andere Lokalisation
21.4x.99↔	Sonstige Resektion der Nase	83.82.99↔	Muskel- oder Fasziennappentransplantation, sonstige
27.56.10↔	Kleinflächiges Spalthauttransplantat an Lippe und Mund	86.61.10↔	Kleinflächiges Vollhauttransplantat an die Hand
27.56.20↔	Grossflächiges Spalthauttransplantat an Lippe und Mund	86.61.20↔	Grossflächiges Vollhauttransplantat an die Hand
27.56.30↔	Kleinflächige heterologe Hauttransplantation an die Lippe	86.61.99↔	Vollhauttransplantat an die Hand, sonstige
27.56.40↔	Grossflächig heterologe Hauttransplantation an die Lippe	86.62.10↔	Kleinflächiges Spalthauttransplantat an die Hand
27.56.50↔	Kleinflächige homologe Hauttransplantation an die Lippe	86.62.20↔	Grossflächiges Spalthauttransplantat an die Hand
27.56.60↔	Grossflächig homologe Hauttransplantation an die Lippe	86.62.99↔	Sonstiges Hauttransplantat an die Hand, sonstiges
27.56.99↔	Sonstiges Hauttransplantat an Lippe und Mund, sonstige	86.63.10↔	Kleinflächiges Vollhauttransplantat an den Kopf (außer Lippe und Mund)
82.82↔	Plastische Rekonstruktion einer Spalthand	86.63.11↔	Kleinflächiges Vollhauttransplantat an den Hals
82.89.10↔	Sehnenscheidenplastik an der Hand	86.63.12↔	Kleinflächiges Vollhauttransplantat an Schulter und Oberarm
82.89.11↔	Knöcherner Refixation von Bänder der Handwurzel und Mittelhand	86.63.13↔	Kleinflächiges Vollhauttransplantat an den Unterarm
82.89.12↔	Knöcherner Refixation von sonstigen Bänder der Hand	86.63.15↔	Kleinflächiges Vollhauttransplantat an Brustwand, Bauch und Rücken
82.89.13↔	Gelenkübergreifende Weichteildistraktion bei kongenitalen Anomalien der Hand	86.63.16↔	Kleinflächiges Vollhauttransplantat an die Leisten- und Genitalregion
82.89.14↔	Radialisierung bei kongenitalen Anomalien der Hand	86.63.17↔	Kleinflächiges Vollhauttransplantat an das Gesäss
82.89.15↔	Resektion von Schnürringen mit plastischer Rekonstruktion bei kongenitalen Anomalien der Hand	86.63.18↔	Kleinflächiges Vollhauttransplantat an Oberschenkel und Unterschenkel
82.89.16↔	Transfer einer Zehe als Fingerersatz	86.63.19↔	Kleinflächiges Vollhauttransplantat an andere Lokalisation
83.43.10↔	Entnahme eines myokutanen Lappens zur Transplantation	86.63.1a↔	Kleinflächiges Vollhauttransplantat am Fuss
83.43.11↔	Entnahme eines osteomyokutanen oder osteofasziokutanen Lappens zur Transplantation	86.63.20↔	Grossflächiges Vollhauttransplantat an den Kopf (ausser Lippe und Mund)
83.43.12↔	Entnahme eines sonstigen Lappentransplantates mit mikrovaskulärer Anastomosierung aus Muskel oder Faszie	86.63.21↔	Grossflächiges Vollhauttransplantat an den Hals
83.43.99↔	Exzision von Muskel oder Faszie zur Transplantation, sonstige	86.63.22↔	Grossflächiges Vollhauttransplantat an Schulter und Oberarm
83.82.10↔	Fasziennappentransplantation, Kopf und Hals	86.63.23↔	Grossflächiges Vollhauttransplantat an den Unterarm
83.82.11↔	Fasziennappentransplantation, Schulter und Axilla	86.63.25↔	Grossflächiges Vollhauttransplantat an Brustwand, Bauch und Rücken
83.82.12↔	Fasziennappentransplantation, Oberarm und Ellenbogen		
83.82.13↔	Fasziennappentransplantation, Unterarm		
83.82.14↔	Fasziennappentransplantation, Brustwand, Bauch und Rücken		
83.82.15↔	Fasziennappentransplantation, Leisten- und Genitalregion und Gesäss		
83.82.16↔	Fasziennappentransplantation, Untere Extremität		
83.82.19↔	Fasziennappentransplantation, Andere Lokalisation		
83.82.20↔	Transplantation eines lokalen Muskel- oder Fasziennappens, Kopf und Hals		
83.82.21↔	Transplantation eines lokalen Muskel- oder Fasziennappens, Schulter und Axilla		
83.82.22↔	Transplantation eines lokalen Muskel- oder Fasziennappens, Oberarm und Ellenbogen		
83.82.23↔	Transplantation eines lokalen Muskel- oder Fasziennappens, Unterarm		
83.82.24↔	Transplantation eines lokalen Muskel- oder Fasziennappens, Brustwand, Bauch und Rücken		
83.82.25↔	Transplantation eines lokalen Muskel- oder Fasziennappens, Leisten- und Genitalregion und Gesäss		

86.63.26↔	Grossflächiges Vollhauttransplantat an die Leisten- und Genitalregion	86.69.15↔	Kleinflächige Spalthauttransplantation an Brustwand und Rücken
86.63.27↔	Grossflächiges Vollhauttransplantat an das Gesäss	86.69.16↔	Kleinflächige Spalthauttransplantation an der Bauchregion
86.63.28↔	Grossflächiges Vollhauttransplantat an Oberschenkel und Unterschenkel	86.69.17↔	Kleinflächige Spalthauttransplantation an die Leisten- und Genitalregion
86.63.29↔	Grossflächiges Vollhauttransplantat, andere Lokalisation	86.69.18↔	Kleinflächige Spalthauttransplantation an Oberschenkel und Unterschenkel
86.63.2a↔	Grossflächiges Vollhauttransplantat an den Fuss	86.69.19↔	Kleinflächige Spalthauttransplantation an andere Lokalisation
86.63.99↔	Vollhauttransplantat an andere Lokalisationen, sonstige	86.69.1a↔	Kleinflächige Spalthauttransplantation am Fuss
86.65.10↔	Kleinflächige heterologe Hauttransplantation an den Kopf	86.69.20↔	Grossflächige Spalthauttransplantation am Kopf (ausser Lippe und Mund)
86.65.11↔	Kleinflächige heterologe Hauttransplantation an den Hals	86.69.21↔	Grossflächige Spalthauttransplantation am Hals
86.65.12↔	Kleinflächige heterologe Hauttransplantation an Schulter und Oberarm	86.69.22↔	Grossflächige Spalthauttransplantation an Schulter und Oberarm
86.65.13↔	Kleinflächige heterologe Hauttransplantation an den Unterarm	86.69.23↔	Grossflächige Spalthauttransplantation am Unterarm
86.65.14↔	Kleinflächige heterologe Hauttransplantation an die Hand	86.69.25↔	Grossflächige Spalthauttransplantation an Brustwand und Rücken
86.65.15↔	Kleinflächige heterologe Hauttransplantation an Brustwand und Rücken	86.69.26↔	Grossflächige Spalthauttransplantation an der Bauchregion
86.65.16↔	Kleinflächige heterologe Hauttransplantation an die Bauchregion	86.69.27↔	Grossflächige Spalthauttransplantation an der Leisten- und Genitalregion
86.65.17↔	Kleinflächige heterologe Hauttransplantation an die untere Extremität	86.69.28↔	Grossflächige Spalthauttransplantation am Gesäss
86.65.19↔	Kleinflächige heterologe Hauttransplantation an andere Lokalisation	86.69.29↔	Grossflächige Spalthauttransplantation, andere Lokalisation
86.65.20↔	Grossflächige heterologe Hauttransplantation am Kopf	86.69.2a↔	Grossflächige Spalthauttransplantation an Oberschenkel und Unterschenkel
86.65.21↔	Grossflächige heterologe Hauttransplantation am Hals	86.69.2b↔	Grossflächige Spalthauttransplantation am Fuss
86.65.22↔	Grossflächige heterologe Hauttransplantation an Schulter und Oberarm	86.71↔	Herauspräparieren und Vorbereiten von gestielten oder freien Lappen
86.65.23↔	Grossflächige heterologe Hauttransplantation am Unterarm	86.72↔	Verschiebung eines gestielten Lappens
86.65.24↔	Grossflächige heterologe Hauttransplantation an der Hand	86.73.00↔	Anbringen von gestieltem oder freiem Lappen an die Hand, n.n.bez.
86.65.25↔	Grossflächige heterologe Hauttransplantation an Brustwand und Rücken	86.73.11↔	Kleinflächige Verschiebe-Rotationsplastik an die Hand
86.65.26↔	Grossflächige heterologe Hauttransplantation an der Bauchregion	86.73.12↔	Kleinflächige Transpositionsplastik an die Hand
86.65.27↔	Grossflächige heterologe Hauttransplantation an der unteren Extremität	86.73.13↔	Kleinflächige Insellappenplastik an die Hand
86.65.29↔	Grossflächige heterologe Hauttransplantation, andere Lokalisation	86.73.20↔	Grossflächige Dehnungsplastik an der Hand
86.65.30↔	Transplantation von Schweinehaut	86.73.21↔	Grossflächige Verschiebe-Rotationsplastik an der Hand
86.65.40↔	Permanenter Hautersatz durch zweischichtiges Dermis-Epidermis-Ersatzmaterial	86.73.22↔	Grossflächige Transpositionsplastik an der Hand
86.65.99↔	Heterologe Hauttransplantation, sonstige	86.73.23↔	Grossflächige Insellappenplastik an der Hand
86.66.10↔	Kleinflächige homologe Hauttransplantation an den Kopf	86.73.24↔	Grossflächige Z-Plastik an der Hand
86.66.11↔	Kleinflächige homologe Hauttransplantation an den Hals	86.73.29↔	Sonstige lokale Lappenplastik an die Hand
86.66.12↔	Kleinflächige homologe Hauttransplantation an Schulter und Oberarm	86.73.30↔	Anbringen von freiem Lappen mit mikrovasculärer Anastomosierung an die Hand
86.66.13↔	Kleinflächige homologe Hauttransplantation an den Unterarm	86.73.40↔	Anbringen von gestieltem regionalem oder gestieltem Fernlappen an die Hand
86.66.14↔	Kleinflächige homologe Hauttransplantation an die Hand	86.73.80↔	Kombinierte plastische Eingriffe an Haut und Unterhaut der Hand
86.66.15↔	Kleinflächige homologe Hauttransplantation an Brustwand und Rücken	86.73.99↔	Anbringen von gestielten oder freien Lappen an die Hand, sonstige
86.66.16↔	Kleinflächige homologe Hauttransplantation an die Bauchregion	86.74.20↔	Kleinflächige Verschiebe-Rotationsplastik am Kopf (außer Lippe und Mund)
86.66.17↔	Kleinflächige homologe Hauttransplantation an die untere Extremität	86.74.21↔	Kleinflächige Verschiebe-Rotationsplastik am Hals
86.66.19↔	Kleinflächige homologe Hauttransplantation an andere Lokalisation	86.74.22↔	Kleinflächige Verschiebe-Rotationsplastik an Schulter und Oberarm
86.66.20↔	Grossflächige homologe Hauttransplantation am Kopf	86.74.23↔	Kleinflächige Verschiebe-Rotationsplastik am Unterarm
86.66.21↔	Grossflächige homologe Hauttransplantation am Hals	86.74.25↔	Kleinflächige Verschiebe-Rotationsplastik an Brustwand und Rücken
86.66.22↔	Grossflächige homologe Hauttransplantation an Schulter und Oberarm	86.74.26↔	Kleinflächige Verschiebe-Rotationsplastik an der Bauchregion
86.66.23↔	Grossflächige homologe Hauttransplantation am Unterarm	86.74.27↔	Kleinflächige Verschiebe-Rotationsplastik an der Leisten- und Genitalregion
86.66.24↔	Grossflächige homologe Hauttransplantation an der Hand	86.74.28↔	Kleinflächige Verschiebe-Rotationsplastik am Gesäss
86.66.25↔	Grossflächige homologe Hauttransplantation an Brustwand und Rücken	86.74.29↔	Kleinflächige Verschiebe-Rotationsplastik, an andere Lokalisationen
86.66.26↔	Grossflächige homologe Hauttransplantation an der Bauchregion	86.74.2a↔	Kleinflächige Verschiebe-Rotationsplastik an Oberschenkel und Unterschenkel
86.66.27↔	Grossflächige homologe Hauttransplantation an der unteren Extremität	86.74.2b↔	Kleinflächige Verschiebe-Rotationsplastik am Fuss
86.66.29↔	Grossflächige homologe Hauttransplantation, andere Lokalisation	86.74.30↔	Kleinflächige Transpositionsplastik am Kopf (außer Lippe und Mund)
86.66.99↔	Homologe Hauttransplantation, sonstige	86.74.31↔	Kleinflächige Transpositionsplastik am Hals
86.69.10↔	Kleinflächige Spalthauttransplantation an den Kopf (außer Lippe und Mund)	86.74.32↔	Kleinflächige Transpositionsplastik an Schulter und Oberarm
86.69.11↔	Kleinflächige Spalthauttransplantation an den Hals	86.74.33↔	Kleinflächige Transpositionsplastik am Unterarm
86.69.12↔	Kleinflächige Spalthauttransplantation an Schulter und Oberarm	86.74.34↔	Kleinflächige Transpositionsplastik an Brustwand und Rücken
86.69.13↔	Kleinflächige Spalthauttransplantation an den Unterarm	86.74.35↔	Kleinflächige Transpositionsplastik an der Bauchregion

86.74.36↔	Kleinflächige Transpositionsplastik an der Leisten- und Genitalregion	86.76.30↔	Grossflächige Transpositionsplastik am Kopf (ausser Lippe und Mund)
86.74.37↔	Kleinflächige Transpositionsplastik am Gesäss	86.76.31↔	Grossflächige Transpositionsplastik am Hals
86.74.38↔	Kleinflächige Transpositionsplastik an Oberschenkel und Unterschenkel	86.76.32↔	Grossflächige Transpositionsplastik an Schulter und Oberarm
86.74.39↔	Kleinflächige Transpositionsplastik, an andere Lokalisationen	86.76.33↔	Grossflächige Transpositionsplastik am Unterarm
86.74.3a↔	Kleinflächige Transpositionsplastik am Fuss	86.76.34↔	Grossflächige Transpositionsplastik an Brustwand und Rücken
86.74.40↔	Kleinflächige Insellappenplastik am Kopf (außer Lippe und Mund)	86.76.35↔	Grossflächige Transpositionsplastik an der Bauchregion
86.74.41↔	Kleinflächige Insellappenplastik am Hals	86.76.36↔	Grossflächige Transpositionsplastik an der Leisten- und Genitalregion
86.74.42↔	Kleinflächige Insellappenplastik an Schulter und Oberarm	86.76.37↔	Grossflächige Transpositionsplastik am Gesäss
86.74.43↔	Kleinflächige Insellappenplastik am Unterarm	86.76.38↔	Grossflächige Transpositionsplastik an Oberschenkel und Unterschenkel
86.74.44↔	Kleinflächige Insellappenplastik an Brustwand und Rücken	86.76.39↔	Grossflächige Transpositionsplastik, andere Lokalisation
86.74.45↔	Kleinflächige Insellappenplastik an der Bauchregion	86.76.3a↔	Grossflächige Transpositionsplastik am Fuss
86.74.46↔	Kleinflächige Insellappenplastik an der Leisten- und Genitalregion	86.76.40↔	Grossflächige Insellappenplastik am Kopf (ausser Lippe und Mund)
86.74.47↔	Kleinflächige Insellappenplastik am Gesäss	86.76.41↔	Grossflächige Insellappenplastik am Hals
86.74.48↔	Kleinflächige Insellappenplastik an Oberschenkel und Unterschenkel	86.76.42↔	Grossflächige Insellappenplastik an Schulter und Oberarm
86.74.49↔	Kleinflächige Insellappenplastik, an andere Lokalisationen	86.76.43↔	Grossflächige Insellappenplastik am Unterarm
86.74.4a↔	Kleinflächige Insellappenplastik am Fuss	86.76.44↔	Grossflächige Insellappenplastik an Brustwand und Rücken
86.74.99↔	Anbringen von gestieltem oder freiem Lappen an andere Lokalisationen, sonstige	86.76.45↔	Grossflächige Insellappenplastik an der Bauchregion
86.75.10↔	Revision von gestieltem oder freiem Lappen oder freiem Hauttransplantat des Kopfes	86.76.46↔	Grossflächige Insellappenplastik an der Leisten- und Genitalregion
86.75.11↔	Revision von gestieltem oder freiem Lappen oder freiem Hauttransplantat des Halses	86.76.47↔	Grossflächige Insellappenplastik am Gesäss
86.75.12↔	Revision von gestieltem oder freiem Lappen oder freiem Hauttransplantat von Schulter und Oberarm	86.76.48↔	Grossflächige Insellappenplastik an Oberschenkel und Unterschenkel
86.75.13↔	Revision von gestieltem oder freiem Lappen oder freiem Hauttransplantat der Bauchregion	86.76.49↔	Grossflächige Insellappenplastik, andere Lokalisation
86.75.14↔	Revision von gestieltem oder freiem Lappen oder freiem Hauttransplantat der Hand	86.76.4a↔	Grossflächige Insellappenplastik am Fuss
86.75.15↔	Revision von gestieltem oder freiem Lappen oder freiem Hauttransplantat der Brustwand und Rücken	86.76.99↔	Anbringen von gestieltem oder freiem Lappen an anderen Lokalisationen, grossflächig, sonstige
86.75.16↔	Revision von gestieltem oder freiem Lappen oder freiem Hauttransplantat der Bauchregion	86.77.10↔	Sonstige lokale Lappenplastik am Kopf (außer Lippe und Mund)
86.75.17↔	Revision von gestieltem oder freiem Lappen oder freiem Hauttransplantat der unteren Extremität	86.77.11↔	Sonstige lokale Lappenplastik am Hals
86.75.19↔	Revision von gestieltem oder freiem Lappen oder freiem Hauttransplantat anderer Lokalisation	86.77.12↔	Sonstige lokale Lappenplastik an Schulter und Oberarm
86.75.99↔	Revision von gestieltem oder freiem Lappen, sonstige	86.77.13↔	Sonstige lokale Lappenplastik am Unterarm
86.76.10↔	Grossflächige Dehnungsplastik am Kopf (ausser Lippe und Mund)	86.77.14↔	Sonstige lokale Lappenplastik an Brustwand und Rücken
86.76.11↔	Grossflächige Dehnungsplastik am Hals	86.77.15↔	Sonstige lokale Lappenplastik an der Bauchregion
86.76.12↔	Grossflächige Dehnungsplastik an Schulter und Oberarm	86.77.16↔	Sonstige lokale Lappenplastik an der Leisten- und Genitalregion
86.76.13↔	Grossflächige Dehnungsplastik am Unterarm	86.77.17↔	Sonstige lokale Lappenplastik am Gesäss
86.76.14↔	Grossflächige Dehnungsplastik an Brustwand und Rücken	86.77.18↔	Sonstige lokale Lappenplastik an Oberschenkel und Unterschenkel
86.76.15↔	Grossflächige Dehnungsplastik an der Bauchregion	86.77.19↔	Sonstige lokale Lappenplastik, an andere Lokalisationen
86.76.16↔	Grossflächige Dehnungsplastik an der Leisten- und Genitalregion	86.77.1a↔	Sonstige lokale Lappenplastik am Fuss
86.76.17↔	Grossflächige Dehnungsplastik am Gesäss	86.78.10↔	Anbringen von freiem Lappen mit mikrovasculärer Anastomosierung am Kopf (außer Lippe und Mund)
86.76.19↔	Grossflächige Dehnungsplastik, andere Lokalisation	86.78.11↔	Anbringen von freiem Lappen mit mikrovasculärer Anastomosierung am Hals
86.76.1a↔	Grossflächige Dehnungsplastik an Oberschenkel und Unterschenkel	86.78.12↔	Anbringen von freiem Lappen mit mikrovasculärer Anastomosierung an Schulter und Oberarm
86.76.1b↔	Grossflächige Dehnungsplastik am Fuss	86.78.13↔	Anbringen von freiem Lappen mit mikrovasculärer Anastomosierung am Unterarm
86.76.20↔	Grossflächige Verschiebe-Rotationsplastik am Kopf (ausser Lippe und Mund)	86.78.14↔	Anbringen von freiem Lappen mit mikrovasculärer Anastomosierung an Brustwand und Rücken
86.76.21↔	Grossflächige Verschiebe-Rotationsplastik am Hals	86.78.15↔	Anbringen von freiem Lappen mit mikrovasculärer Anastomosierung an Bauchregion
86.76.22↔	Grossflächige Verschiebe-Rotationsplastik an Schulter und Oberarm	86.78.16↔	Anbringen von freiem Lappen mit mikrovasculärer Anastomosierung an der Leisten- und Genitalregion
86.76.23↔	Grossflächige Verschiebe-Rotationsplastik am Unterarm	86.78.17↔	Anbringen von freiem Lappen mit mikrovasculärer Anastomosierung am Gesäss
86.76.24↔	Grossflächige Verschiebe-Rotationsplastik an Brustwand und Rücken	86.78.18↔	Anbringen von freiem Lappen mit mikrovasculärer Anastomosierung an der unteren Extremität
86.76.25↔	Grossflächige Verschiebe-Rotationsplastik an der Bauchregion	86.78.19↔	Anbringen von freiem Lappen mit mikrovasculärer Anastomosierung an andere Lokalisation
86.76.26↔	Grossflächige Verschiebe-Rotationsplastik an der Leisten- und Genitalregion	86.78.20↔	Anbringen von gestieltem regionalem Lappen oder gestieltem Fernlappen am Kopf (außer Lippe und Mund)
86.76.27↔	Grossflächige Verschiebe-Rotationsplastik am Gesäss	86.78.21↔	Anbringen von gestieltem regionalem Lappen oder gestieltem Fernlappen am Hals
86.76.28↔	Grossflächige Verschiebe-Rotationsplastik an Oberschenkel und Unterschenkel	86.78.22↔	Anbringen von gestieltem regionalem Lappen oder gestieltem Fernlappen an Schulter und Oberarm
86.76.29↔	Grossflächige Verschiebe-Rotationsplastik, andere Lokalisation	86.78.23↔	Anbringen von gestieltem regionalem Lappen oder gestieltem Fernlappen am Unterarm
86.76.2a↔	Grossflächige Verschiebe-Rotationsplastik am Fuss	86.78.24↔	Anbringen von gestieltem regionalem Lappen oder gestieltem Fernlappen an Brustwand und Rücken

86.78.25↔	Anbringen von gestieltem regionalem Lappen oder gestieltem Fernlappen an die Bauchregion	86.88.30↔	Grossflächige Weichteildeckung durch kultivierte Keratinozyten an anderen Teilen des Kopfes
86.78.26↔	Anbringen von gestieltem regionalem Lappen oder gestieltem Fernlappen an der Leisten- und Genitalregion	86.88.31↔	Grossflächige Weichteildeckung durch kultivierte Keratinozyten am Hals
86.78.27↔	Anbringen von gestieltem regionalem Lappen oder gestieltem Fernlappen am Gesäss	86.88.32↔	Grossflächige Weichteildeckung durch kultivierte Keratinozyten an Schulter und Oberarm
86.78.28↔	Anbringen von gestieltem regionalem Lappen oder gestieltem Fernlappen an der unteren Extremität	86.88.33↔	Grossflächige Weichteildeckung durch kultivierte Keratinozyten am Unterarm
86.78.29↔	Anbringen von gestieltem regionalem Lappen oder gestieltem Fernlappen an andere Lokalisation	86.88.34↔	Grossflächige Weichteildeckung durch kultivierte Keratinozyten an der Hand
86.78.40↔	Anbringen von sonstigem gestielten oder freien Lappen am Kopf (außer Lippe und Mund)	86.88.35↔	Grossflächige Weichteildeckung durch kultivierte Keratinozyten an Brustwand und Rücken
86.78.41↔	Anbringen von sonstigem gestielten oder freien Lappen am Hals	86.88.36↔	Grossflächige Weichteildeckung durch kultivierte Keratinozyten an der Bauchregion
86.78.42↔	Anbringen von sonstigem gestielten oder freien Lappen an Schulter und Oberarm	86.88.37↔	Grossflächige Weichteildeckung durch kultivierte Keratinozyten an der unteren Extremität
86.78.43↔	Anbringen von sonstigem gestielten oder freien Lappen am Unterarm	86.88.39↔	Grossflächige Weichteildeckung durch kultivierte Keratinozyten, an andere Lokalisation
86.78.44↔	Anbringen von sonstigem gestielten oder freien Lappen an Brustwand und Rücken	86.88.40↔	Grossflächige temporäre Weichteildeckung durch Kombination mehrerer Verfahren an anderen Teilen des Kopfes
86.78.45↔	Anbringen von sonstigem gestielten oder freien Lappen an die Bauchregion	86.88.41↔	Grossflächige temporäre Weichteildeckung durch Kombination mehrerer Verfahren am Hals
86.78.46↔	Anbringen von sonstigem gestielten oder freien Lappen an der Leisten- und Genitalregion	86.88.42↔	Grossflächige temporäre Weichteildeckung durch Kombination mehrerer Verfahren an Schulter und Oberarm
86.78.47↔	Anbringen von sonstigem gestielten oder freien Lappen am Gesäss	86.88.43↔	Grossflächige temporäre Weichteildeckung durch Kombination mehrerer Verfahren am Unterarm
86.78.48↔	Anbringen von sonstigem gestielten oder freien Lappen an der unteren Extremität	86.88.44↔	Grossflächige temporäre Weichteildeckung durch Kombination mehrerer Verfahren an der Hand
86.78.49↔	Anbringen von sonstigem gestielten oder freien Lappen an andere Lokalisation	86.88.45↔	Grossflächige temporäre Weichteildeckung durch Kombination mehrerer Verfahren an Brustwand und Rücken
86.88.10↔	Kleinflächige Weichteildeckung durch kultivierte Keratinozyten am Kopf	86.88.46↔	Grossflächige temporäre Weichteildeckung durch Kombination mehrerer Verfahren an der Bauchregion
86.88.11↔	Kleinflächige Weichteildeckung durch kultivierte Keratinozyten am Hals	86.88.47↔	Grossflächige temporäre Weichteildeckung durch Kombination mehrerer Verfahren an der unteren Extremität
86.88.12↔	Kleinflächige Weichteildeckung durch kultivierte Keratinozyten an Schulter und Oberarm	86.88.49↔	Grossflächige temporäre Weichteildeckung durch Kombination mehrerer Verfahren, andere Lokalisation
86.88.13↔	Kleinflächige Weichteildeckung durch kultivierte Keratinozyten am Unterarm	86.88.90↔	Sonstige temporäre Weichteildeckung am Kopf
86.88.14↔	Kleinflächige Weichteildeckung durch kultivierte Keratinozyten an der Hand	86.88.91↔	Sonstige temporäre Weichteildeckung am Hals
86.88.15↔	Kleinflächige Weichteildeckung durch kultivierte Keratinozyten am Brustwand und Rücken	86.88.92↔	Sonstige temporäre Weichteildeckung an Schulter und Oberarm
86.88.16↔	Kleinflächige Weichteildeckung durch kultivierte Keratinozyten an der Bauchregion	86.88.93↔	Sonstige temporäre Weichteildeckung am Unterarm
86.88.17↔	Kleinflächige Weichteildeckung durch kultivierte Keratinozyten an der unteren Extremität	86.88.94↔	Sonstige temporäre Weichteildeckung an der Hand
86.88.19↔	Kleinflächige Weichteildeckung durch kultivierte Keratinozyten an anderer Lokalisation	86.88.95↔	Sonstige temporäre Weichteildeckung an Brustwand und Rücken
86.88.20↔	Kleinflächige temporäre Weichteildeckung durch Kombination mehrerer Verfahren am Kopf	86.88.96↔	Sonstige temporäre Weichteildeckung an der Bauchregion
86.88.21↔	Kleinflächige temporäre Weichteildeckung durch Kombination mehrerer Verfahren am Hals	86.88.97↔	Sonstige temporäre Weichteildeckung an der unteren Extremität
86.88.22↔	Kleinflächige temporäre Weichteildeckung durch Kombination mehrerer Verfahren an Schulter und Oberarm	86.89.80↔	Revision einer Hautplastik am Kopf
86.88.23↔	Kleinflächige temporäre Weichteildeckung durch Kombination mehrerer Verfahren am Unterarm	86.89.84↔	Revision einer Hautplastik am Unterarm
86.88.24↔	Kleinflächige temporäre Weichteildeckung durch Kombination mehrerer Verfahren an der Hand	86.89.85↔	Revision einer Hautplastik an der Hand
86.88.25↔	Kleinflächige temporäre Weichteildeckung durch Kombination mehrerer Verfahren an Brustwand und Rücken	86.89.87↔	Revision einer Hautplastik an der Leisten- und Genitalregion und am Gesäss
86.88.26↔	Kleinflächige temporäre Weichteildeckung durch Kombination mehrerer Verfahren an der Bauchregion	86.89.88↔	Revision einer Hautplastik an der unteren Extremität
86.88.27↔	Kleinflächige temporäre Weichteildeckung durch Kombination mehrerer Verfahren an der unteren Extremität	86.89.89↔	Revision einer Hautplastik an anderer Lokalisation
86.88.29↔	Kleinflächige temporäre Weichteildeckung durch Kombination mehrerer Verfahren an anderer Lokalisation	86.91↔	Exzision von Haut zur Transplantation
		86.93.10↔	Einsetzen eines Gewebeexpanders am Kopf
		86.93.11↔	Einsetzen eines Gewebeexpanders am Hals
		86.93.12↔	Einsetzen eines Gewebeexpanders an Schulter und Oberarm
		86.93.13↔	Einsetzen eines Gewebeexpanders am Unterarm
		86.93.14↔	Einsetzen eines Gewebeexpanders an der Hand
		86.93.15↔	Einsetzen eines Gewebeexpanders an Brustwand und Rücken
		86.93.16↔	Einsetzen eines Gewebeexpanders an der Bauchregion
		86.93.18↔	Einsetzen eines Gewebeexpanders an der unteren Extremität
		86.93.99↔	Einsetzen eines Gewebeexpanders, sonstige

Prozedur J22-2

86.63.20↔	Grossflächiges Vollhauttransplantat an den Kopf (ausser Lippe und Mund)	86.76.20↔	Grossflächige Verschiebe-Rotationsplastik am Kopf (ausser Lippe und Mund)
-----------	---	-----------	---

ADRG J23**Grosse Eingriffe an der Mamma bei bösartiger Neubildung ohne komplexen Eingriff**

Mindestens eine Prozedur in Tabelle J23-2 und mindestens eine Diagnose in Tabelle J23-1

DRG J23Z**Grosse Eingriffe an der Mamma bei bösartiger Neubildung ohne komplexen Eingriff****Diagnose J23-1**

C50.0	Bösartige Neubildung: Brustwarze und Warzenhof	C79.2	Sekundäre BNB Haut
C50.1	BNB: Zentraler Drüsenkörper der Brustdrüse	C79.81	Sekundäre bösartige Neubildung der Brustdrüse
C50.2	BNB: Oberer innerer Quadrant der Brustdrüse	D05.0	Lobuläres Carcinoma in situ Brustdrüse
C50.3	BNB: Unterer innerer Quadrant der Brustdrüse	D05.1	Carcinoma in situ Milchgänge
C50.4	BNB: Oberer äußerer Quadrant der Brustdrüse	D05.7	Sonstiges Carcinoma in situ Brustdrüse
C50.5	BNB: Unterer äußerer Quadrant der Brustdrüse	D05.9	Carcinoma in situ Brustdrüse, nnbez
C50.6	Bösartige Neubildung: Recessus axillaris der Brustdrüse	D48.6	NB unsich/unbek Verhalt Brustdrüse [Mamma]
C50.8	BNB: Brustdrüse, mehrere Teilbereiche überlappend	Z40.00	Prophylakt OP wg Risikofakt iVm BNB, Brustdr [Mamma]
C50.9	Bösartige Neubildung: Brustdrüse, nicht näher bezeichnet	Z42.1	Nachbeh unter Anwend plast Chirurgie Mamma [Brustdr]

Prozedur J23-2

40.21.11↔	Exzision einzelner Lymphknoten und Lymphgefäße, zervikal, mit Radionuklidmarkierung oder Farbstoffmarkierung (Sentinel-Lymphonodektomie)	85.34.21↔	Brustwarzenerhaltende Mastektomie mit kompletter Resektion des Drüsengewebes, ohne weitere Massnahmen
40.3x.10↔	Regionale Lymphadenektomie als selbständiger Eingriff, n.n.bez.	85.34.22↔	Brustwarzenerhaltende Mastektomie mit kompletter Resektion des Drüsengewebes, mit Straffung des Hautmantels
40.3x.11↔	Regionale Lymphadenektomie als selbständiger Eingriff, zervikal	85.34.23↔	Brustwarzenerhaltende Mastektomie mit kompletter Resektion des Drüsengewebes, mit Straffung des Hautmantels und Bildung eines gestielten Corium-cutis-Lappens
40.3x.12↔	Regionale Lymphadenektomie als selbständiger Eingriff, axillär	85.34.99↔	Subkutane Mastektomie, sonstige
40.3x.13↔	Regionale Lymphadenektomie als selbständiger Eingriff, paraaortal, pelvin, obturatorisch oder iliakal	85.37↔	Mastektomie bei Gynäkomastie
40.3x.14↔	Regionale Lymphadenektomie als selbständiger Eingriff, inguinal, offen chirurgisch	85.39↔	Mammareduktionsplastik und subkutane Mastektomie, sonstige
40.3x.15↔	Regionale Lymphadenektomie als selbständiger Eingriff, inguinale, laparoskopisch	85.40↔	Mastektomie, n.n.bez.
40.3x.16↔	Regionale Lymphadenektomie als selbständiger Eingriff, mediastinal und peribronchial	85.41↔	Einfache Mastektomie
40.3x.19↔	Regionale Lymphadenektomie als selbständiger Eingriff, sonstige	85.43↔	Modifizierte radikale Mastektomie
40.3x.21↔	Regionale Lymphadenektomie im Rahmen eines anderen Eingriffs, zervikal	85.45.00↔	Radikale Mastektomie, n.n.bez.
40.3x.22↔	Regionale Lymphadenektomie im Rahmen eines anderen Eingriffs, axillär	85.45.10↔	Radikale Mastektomie ohne Brustwandteilresektion
40.3x.23↔	Regionale Lymphadenektomie im Rahmen eines anderen Eingriffs, paraaortal, pelvin oder iliakal	85.45.11↔	Radikale Mastektomie mit Brustwandteilresektion
40.3x.24↔	Regionale Lymphadenektomie im Rahmen eines anderen Eingriffs, obturatorisch	85.45.99↔	Radikale Mastektomie, sonstige
40.3x.25↔	Regionale Lymphadenektomie im Rahmen eines anderen Eingriffs, inguinale	85.47↔	Erweiterte radikale Mastektomie
40.3x.26↔	Regionale Lymphadenektomie im Rahmen eines anderen Eingriffs, mediastinal und peribronchial	85.49↔	Mastektomie, sonstige
40.3x.29↔	Regionale Lymphadenektomie im Rahmen eines anderen Eingriffs, sonstige	85.50↔	Augmentationsmammoplastik, n.n.bez.
40.50↔	Radikale Exzision von Lymphknoten, n.n.bez.	85.51↔	Intramammäre Injektion zur Augmentation
40.51.00↔	Radikale Exzision von axillären Lymphknoten, n.n.bez.	85.53.00↔	Prothesenimplantation an der Mamma, n.n.bez.
40.51.10↔	Radikale Exzision von axillären Lymphknoten als selbständiger Eingriff	85.53.10↔	Prothesenimplantation an der Mamma, nach Mastektomie
40.51.11↔	Radikale Exzision von axillären Lymphknoten im Rahmen eines anderen Eingriffs	85.53.99↔	Prothesenimplantation an der Mamma, sonstige
40.51.99↔	Radikale Exzision von axillären Lymphknoten, sonstige	85.59↔	Augmentationsmammoplastik, sonstige
85.26↔	Partielle Mastektomie	85.82↔	Spalthauttransplantat an die Mamma
85.30↔	Mammareduktionsplastik und subkutane Mastektomie, n.n.bez.	85.83↔	Vollhauttransplantat an die Mamma
85.31↔	Mammareduktionsplastik	85.84↔	Mammarekonstruktion mit gestieltem Hautlappen
85.34.00↔	Subkutane Mastektomie, n.n.bez.	85.85↔	Mammarekonstruktion mit gestielten Muskellappen
85.34.11↔	Hautsparende Mastektomie mit kompletter Resektion des Drüsengewebes, ohne weitere Massnahmen	85.87.10↔	Naht an der Brustwarze (nach Verletzung)
85.34.12↔	Hautsparende Mastektomie mit kompletter Resektion des Drüsengewebes, mit Straffung des Hautmantels	85.87.22↔	Plastische Rekonstruktion der Brustwarze mit lokalem Lappen
85.34.13↔	Hautsparende Mastektomie mit kompletter Resektion des Drüsengewebes, mit Straffung des Hautmantels und Bildung eines gestielten Corium-cutis-Lappens	85.87.23↔	Plastische Rekonstruktion der Brustwarze mit freiem Lappen
		85.87.32↔	Plastische Rekonstruktion des Warzenvorhofs mit lokalem Lappen
		85.87.33↔	Plastische Rekonstruktion des Warzenvorhofs mit freiem Lappen
		85.89.00↔	Sonstige Mammoplastik, n.n.bez.
		85.89.10↔	Mammoplastik mit freiem Haut-Muskel-Transplantat
		85.89.11↔	Mammoplastik mit gestieltem Haut-Muskel-Transplantat (myokutaner Lappen), ohne Prothesenimplantation
		85.89.13↔	Mammoplastik mit Omentumlappen
		85.89.20↔	Mammoplastik mittels Lappenplastik mit mikrovaskulärer Anastomosierung, n.n.bez.
		85.89.21↔	Deep inferior epigastric perforator flap (DIEP)
		85.89.22↔	Superficial inferior epigastric artery flap (SIEA)
		85.89.23↔	Muskulokutane Gracilis-Lappenplastik
		85.89.24↔	Superior gluteal artery perforator flap (S-GAP)
		85.89.25↔	Inferior gluteal artery perforator flap (I-GAP)

85.89.29↔	Mammoplastik mittels Lappenplastik mit mikrovaskulärer Anastomosierung, sonstige	85.94.12↔	Entfernung eines Mammaimplantats mit partieller Kapsulektomie
85.89.99↔	Sonstige Mammoplastik, sonstige	85.94.13↔	Entfernung eines Mammaimplantats mit totaler Kapsulektomie
85.93↔	Revision ohne Ersatz eines Mammaimplantats	85.94.99↔	Entfernung eines Mammaimplantats, sonstige
85.94.00↔	Entfernung eines Mammaimplantats, n.n.bez.	85.95↔	Einsetzen eines Gewebeexpanders in die Mamma
85.94.11↔	Entfernung eines Mammaimplantats, mit Kapsulotomie		

ADRG J24**Eingriffe an der Mamma ausser bei bösartiger Neubildung**

Diagnose nicht in Tabelle J24-1 und mindestens eine Prozedur in Tabelle J24-2

DRG J24A**Eingriffe an der Mamma ausser bei bösartiger Neubildung mit ausgedehntem Eingriff**

Prozedur in Tabelle J24-3 oder mindestens zwei Prozeduren in Tabelle J24-4 oder mindestens eine Beidseitige Prozedur in Tabelle J24-5

DRG J24B**Eingriffe an der Mamma ausser bei bösartiger Neubildung mit komplexem Eingriff**

Prozedur in Tabelle J24-4 oder mindestens zwei Prozeduren in Tabelle J24-6 oder Beidseitige Prozedur in Tabelle J24-6

DRG J24C**Eingriffe an der Mamma ausser bei bösartiger Neubildung****Diagnose J24-1**

C43.0	Bösartiges Melanom Lippe	C50.6	Bösartige Neubildung: Recessus axillaris der Brustdrüse
C43.2	Bösartiges Melanom Ohr u äußerer Gehörgang	C50.8	BNB: Brustdrüse, mehrere Teilbereiche überlappend
C43.3	Bösartiges Melanom so u nnbez Teile Gesicht	C50.9	Bösartige Neubildung: Brustdrüse, nicht näher bezeichnet
C43.4	Bösartiges Melanom behaarte Kopfhaut u Hals	C79.2	Sekundäre BNB Haut
C43.5	Bösartiges Melanom Rumpf	C79.81	Sekundäre bösartige Neubildung der Brustdrüse
C43.6	Bösartiges Melanom obere Extremität, einschl Schulter	D03.0	Melanoma in situ Lippe
C43.7	Bösartig Melanom untere Extremität, einschl Hüfte	D03.2	Melanoma in situ Ohr u äußerer Gehörgang
C43.8	Bösartiges Melanom Haut, mehr Teilber überlapp	D03.3	Melanoma in situ so u nnbez Teile Gesicht
C43.9	Bösartiges Melanom Haut, nnbez	D03.4	Melanoma in situ behaarte Kopfhaut Hals
C44.0	Sonstige bösartige Neubildungen: Lippenhaut	D03.5	Melanoma in situ Rumpf
C44.2	Sonstige BNB: Haut des Ohres u des äußeren Gehörganges	D03.6	Melanoma in situ obere Extremität, einschl Schulter
C44.3	Sonst BNB: Haut sonst u nnbez Teile des Gesichtes	D03.7	Melanoma in situ untere Extremität, einschl Hüfte
C44.4	Sonstige BNB: Behaarte Kopfhaut und Haut des Halses	D03.8	Melanoma in situ sonst Lok
C44.5	Sonstige bösartige Neubildungen: Haut des Rumpfes	D03.9	Melanoma in situ, nnbez
C44.6	Sonst BNB: Haut der oberen Extremität, einschl Schulter	D04.0	Carcinoma in situ Lippenhaut
C44.7	Sonst BNB: Haut der unteren Extremität, einschließl Hüfte	D04.2	Carcinoma in situ Haut Ohr u äußerer Gehörgang
C44.8	Sonstige BNB: Haut, mehrere Teilbereiche überlappend	D04.3	Carcinoma in situ Haut so u nnbez Teile Gesicht
C44.9	BNB Haut, nnbez	D04.4	Carcinoma in situ behaarte Kopfhaut u Haut Hals
C46.0	Kaposi-Sarkom Haut	D04.5	Carcinoma in situ Haut Rumpf
C46.1	Kaposi-Sarkom Weichteilgewebe	D04.6	Ca in situ Haut obere Extremität, einschl Schulter
C46.7	Kaposi-Sarkom sonstige Lok	D04.7	Ca in situ Haut untere Extremität, einschl Hüfte
C46.8	Kaposi-Sarkom mehrere Organe	D04.8	Carcinoma in situ Haut sonst Lokalisationen
C46.9	Kaposi-Sarkom, nnbez	D04.9	Carcinoma in situ Haut, nnbez
C50.0	Bösartige Neubildung: Brustwarze und Warzenhof	D05.0	Lobuläres Carcinoma in situ Brustdrüse
C50.1	BNB: Zentraler Drüsenkörper der Brustdrüse	D05.1	Carcinoma in situ Milchgänge
C50.2	BNB: Oberer innerer Quadrant der Brustdrüse	D05.7	Sonstiges Carcinoma in situ Brustdrüse
C50.3	BNB: Unterer innerer Quadrant der Brustdrüse	D05.9	Carcinoma in situ Brustdrüse, nnbez
C50.4	BNB: Oberer äußerer Quadrant der Brustdrüse	D48.6	NB unsich/unbek Verhalt Brustdrüse [Mamma]
C50.5	BNB: Unterer äußerer Quadrant der Brustdrüse	Z40.00	Prophylakt OP wg Risikofakt iVm BNB, Brustdr [Mamma]

Prozedur J24-2

40.23.00↔	Exzision eines axillären Lymphknotens, n.n.bez.	40.51.11↔	Radikale Exzision von axillären Lymphknoten im Rahmen eines anderen Eingriffs
40.23.10↔	Exzision eines axillären Lymphknotens, ohne Markierung	40.51.99↔	Radikale Exzision von axillären Lymphknoten, sonstige
40.23.11↔	Exzision eines axillären Lymphknotens, mit Radionuklidmarkierung oder Farbstoffmarkierung (Sentinel-Lymphnodektomie)	85.12↔	Offene Biopsie an der Mamma
40.23.99↔	Exzision eines axillären Lymphknotens, sonstige	85.20↔	Exzision oder Destruktion von Mammagewebe, n.n.bez.
40.51.00↔	Radikale Exzision von axillären Lymphknoten, n.n.bez.	85.21↔	Lokale Exzision einer Läsion an der Mamma
40.51.10↔	Radikale Exzision von axillären Lymphknoten als selbständiger Eingriff	85.24↔	Exzision von ektopischem Mammagewebe
		85.25↔	Exzision einer Brustwarze
		85.26↔	Partielle Mastektomie

85.30↔	Mammareduktionsplastik und subkutane Mastektomie, n.n.bez.	85.82↔	Spalthauttransplantat an die Mamma
85.31↔	Mammareduktionsplastik	85.83↔	Vollhauttransplantat an die Mamma
85.34.00↔	Subkutane Mastektomie, n.n.bez.	85.84↔	Mammarekonstruktion mit gestieltem Hautlappen
85.34.11↔	Hautsparende Mastektomie mit kompletter Resektion des Drüsengewebes, ohne weitere Massnahmen	85.85↔	Mammarekonstruktion mit gestielten Muskellappen
85.34.12↔	Hautsparende Mastektomie mit kompletter Resektion des Drüsengewebes, mit Straffung des Hautmantels	85.86↔	Transplantation einer Brustwarze
85.34.13↔	Hautsparende Mastektomie mit kompletter Resektion des Drüsengewebes, mit Straffung des Hautmantels und Bildung eines gestielten Corium-cutis-Lappens	85.87.10↔	Naht an der Brustwarze (nach Verletzung)
85.34.21↔	Brustwarzenerhaltende Mastektomie mit kompletter Resektion des Drüsengewebes, ohne weitere Massnahmen	85.87.22↔	Plastische Rekonstruktion der Brustwarze mit lokalem Lappen
85.34.22↔	Brustwarzenerhaltende Mastektomie mit kompletter Resektion des Drüsengewebes, mit Straffung des Hautmantels	85.87.23↔	Plastische Rekonstruktion der Brustwarze mit freiem Lappen
85.34.23↔	Brustwarzenerhaltende Mastektomie mit kompletter Resektion des Drüsengewebes, mit Straffung des Hautmantels und Bildung eines gestielten Corium-cutis-Lappens	85.87.32↔	Plastische Rekonstruktion des Warzenvorhofs mit lokalem Lappen
85.34.99↔	Subkutane Mastektomie, sonstige	85.87.33↔	Plastische Rekonstruktion des Warzenvorhofs mit freiem Lappen
85.37↔	Mastektomie bei Gynäkomastie	85.89.00↔	Sonstige Mammoplastik, n.n.bez.
85.39↔	Mammareduktionsplastik und subkutane Mastektomie, sonstige	85.89.10↔	Mammoplastik mit freiem Haut-Muskel-Transplantat
85.40↔	Mastektomie, n.n.bez.	85.89.11↔	Mammoplastik mit gestieltem Haut-Muskel-Transplantat (myokutaner Lappen), ohne Prothesenimplantation
85.41↔	Einfache Mastektomie	85.89.13↔	Mammoplastik mit Omentumlappen
85.43↔	Modifizierte radikale Mastektomie	85.89.20↔	Mammoplastik mittels Lappenplastik mit mikrovaskulärer Anastomosierung, n.n.bez.
85.45.00↔	Radikale Mastektomie, n.n.bez.	85.89.21↔	Deep inferior epigastric perforator flap (DIEP)
85.45.10↔	Radikale Mastektomie ohne Brustwandteilresektion	85.89.22↔	Superficial inferior epigastric artery flap (SIEA)
85.45.11↔	Radikale Mastektomie mit Brustwandteilresektion	85.89.23↔	Muskulokutane Gracilis-Lappenplastik
85.45.99↔	Radikale Mastektomie, sonstige	85.89.24↔	Superior gluteal artery perforator flap (S-GAP)
85.47↔	Erweiterte radikale Mastektomie	85.89.25↔	Inferior gluteal artery perforator flap (I-GAP)
85.49↔	Mastektomie, sonstige	85.89.29↔	Mammoplastik mittels Lappenplastik mit mikrovaskulärer Anastomosierung, sonstige
85.50↔	Augmentationsmammoplastik, n.n.bez.	85.89.99↔	Sonstige Mammoplastik, sonstige
85.51↔	Intramammäre Injektion zur Augmentation	85.93↔	Revision ohne Ersatz eines Mammaimplantats
85.53.00↔	Prothesenimplantation an der Mamma, n.n.bez.	85.94.00↔	Entfernung eines Mammaimplantats, n.n.bez.
85.53.10↔	Prothesenimplantation an der Mamma, nach Mastektomie	85.94.11↔	Entfernung eines Mammaimplantats, mit Kapsulotomie
85.53.99↔	Prothesenimplantation an der Mamma, sonstige	85.94.12↔	Entfernung eines Mammaimplantats mit partieller Kapsulektomie
85.59↔	Augmentationsmammoplastik, sonstige	85.94.13↔	Entfernung eines Mammaimplantats mit totaler Kapsulektomie
85.6↔	Mastopexie	85.94.99↔	Entfernung eines Mammaimplantats, sonstige
		85.95↔	Einsetzen eines Gewebeexpanders in die Mamma

Prozedur J24-3

85.30↔	Mammareduktionsplastik und subkutane Mastektomie, n.n.bez.	85.89.13↔	Mammoplastik mit Omentumlappen
85.31↔	Mammareduktionsplastik	85.89.20↔	Mammoplastik mittels Lappenplastik mit mikrovaskulärer Anastomosierung, n.n.bez.
85.39↔	Mammareduktionsplastik und subkutane Mastektomie, sonstige	85.89.21↔	Deep inferior epigastric perforator flap (DIEP)
85.47↔	Erweiterte radikale Mastektomie	85.89.22↔	Superficial inferior epigastric artery flap (SIEA)
85.51↔	Intramammäre Injektion zur Augmentation	85.89.23↔	Muskulokutane Gracilis-Lappenplastik
85.53.00↔	Prothesenimplantation an der Mamma, n.n.bez.	85.89.24↔	Superior gluteal artery perforator flap (S-GAP)
85.53.10↔	Prothesenimplantation an der Mamma, nach Mastektomie	85.89.25↔	Inferior gluteal artery perforator flap (I-GAP)
85.53.99↔	Prothesenimplantation an der Mamma, sonstige	85.89.29↔	Mammoplastik mittels Lappenplastik mit mikrovaskulärer Anastomosierung, sonstige
85.84↔	Mammarekonstruktion mit gestieltem Hautlappen	85.89.99↔	Sonstige Mammoplastik, sonstige
85.85↔	Mammarekonstruktion mit gestielten Muskellappen	85.93↔	Revision ohne Ersatz eines Mammaimplantats
85.89.00↔	Sonstige Mammoplastik, n.n.bez.	85.95↔	Einsetzen eines Gewebeexpanders in die Mamma
85.89.10↔	Mammoplastik mit freiem Haut-Muskel-Transplantat		
85.89.11↔	Mammoplastik mit gestieltem Haut-Muskel-Transplantat (myokutaner Lappen), ohne Prothesenimplantation		

Prozedur J24-4

40.51.00↔	Radikale Exzision von axillären Lymphknoten, n.n.bez.	85.53.10↔	Prothesenimplantation an der Mamma, nach Mastektomie
40.51.10↔	Radikale Exzision von axillären Lymphknoten als selbständiger Eingriff	85.53.99↔	Prothesenimplantation an der Mamma, sonstige
40.51.11↔	Radikale Exzision von axillären Lymphknoten im Rahmen eines anderen Eingriffs	85.6↔	Mastopexie
40.51.99↔	Radikale Exzision von axillären Lymphknoten, sonstige	85.82↔	Spalthauttransplantat an die Mamma
85.26↔	Partielle Mastektomie	85.83↔	Vollhauttransplantat an die Mamma
85.30↔	Mammareduktionsplastik und subkutane Mastektomie, n.n.bez.	85.84↔	Mammarekonstruktion mit gestieltem Hautlappen
85.31↔	Mammareduktionsplastik	85.93↔	Revision ohne Ersatz eines Mammaimplantats
85.37↔	Mastektomie bei Gynäkomastie	85.94.00↔	Entfernung eines Mammaimplantats, n.n.bez.
85.39↔	Mammareduktionsplastik und subkutane Mastektomie, sonstige	85.94.11↔	Entfernung eines Mammaimplantats, mit Kapsulotomie
85.43↔	Modifizierte radikale Mastektomie	85.94.12↔	Entfernung eines Mammaimplantats mit partieller Kapsulektomie
85.51↔	Intramammäre Injektion zur Augmentation	85.94.13↔	Entfernung eines Mammaimplantats mit totaler Kapsulektomie
85.53.00↔	Prothesenimplantation an der Mamma, n.n.bez.	85.94.99↔	Entfernung eines Mammaimplantats, sonstige
		85.95↔	Einsetzen eines Gewebeexpanders in die Mamma

Prozedur J24-5

40.51.00↔	Radikale Exzision von axillären Lymphknoten, n.n.bez.	85.39↔	Mammareduktionsplastik und subkutane Mastektomie, sonstige
40.51.10↔	Radikale Exzision von axillären Lymphknoten als selbständiger Eingriff	85.40↔	Mastektomie, n.n.bez.
40.51.11↔	Radikale Exzision von axillären Lymphknoten im Rahmen eines anderen Eingriffs	85.41↔	Einfache Mastektomie
40.51.99↔	Radikale Exzision von axillären Lymphknoten, sonstige	85.43↔	Modifizierte radikale Mastektomie
85.26↔	Partielle Mastektomie	85.45.00↔	Radikale Mastektomie, n.n.bez.
85.30↔	Mammareduktionsplastik und subkutane Mastektomie, n.n.bez.	85.45.10↔	Radikale Mastektomie ohne Brustwandteilresektion
85.31↔	Mammareduktionsplastik	85.45.11↔	Radikale Mastektomie mit Brustwandteilresektion
85.34.00↔	Subkutane Mastektomie, n.n.bez.	85.45.99↔	Radikale Mastektomie, sonstige
85.34.11↔	Hautsparende Mastektomie mit kompletter Resektion des Drüsengewebes, ohne weitere Massnahmen	85.47↔	Erweiterte radikale Mastektomie
85.34.12↔	Hautsparende Mastektomie mit kompletter Resektion des Drüsengewebes, mit Straffung des Hautmantels	85.49↔	Mastektomie, sonstige
85.34.13↔	Hautsparende Mastektomie mit kompletter Resektion des Drüsengewebes, mit Straffung des Hautmantels und Bildung eines gestielten Corium-cutis-Lappens	85.51↔	Intramammäre Injektion zur Augmentation
85.34.21↔	Brustwarzenerhaltende Mastektomie mit kompletter Resektion des Drüsengewebes, ohne weitere Massnahmen	85.53.00↔	Prothesenimplantation an der Mamma, n.n.bez.
85.34.22↔	Brustwarzenerhaltende Mastektomie mit kompletter Resektion des Drüsengewebes, mit Straffung des Hautmantels	85.53.10↔	Prothesenimplantation an der Mamma, nach Mastektomie
85.34.23↔	Brustwarzenerhaltende Mastektomie mit kompletter Resektion des Drüsengewebes, mit Straffung des Hautmantels und Bildung eines gestielten Corium-cutis-Lappens	85.53.99↔	Prothesenimplantation an der Mamma, sonstige
85.34.99↔	Subkutane Mastektomie, sonstige	85.6↔	Mastopexie
85.37↔	Mastektomie bei Gynäkomastie	85.82↔	Spalthauttransplantat an die Mamma
		85.83↔	Vollhauttransplantat an die Mamma
		85.84↔	Mammarekonstruktion mit gestieltem Hautlappen
		85.93↔	Revision ohne Ersatz eines Mammaimplantats
		85.94.00↔	Entfernung eines Mammaimplantats, n.n.bez.
		85.94.11↔	Entfernung eines Mammaimplantats, mit Kapsulotomie
		85.94.12↔	Entfernung eines Mammaimplantats mit partieller Kapsulektomie
		85.94.13↔	Entfernung eines Mammaimplantats mit totaler Kapsulektomie
		85.94.99↔	Entfernung eines Mammaimplantats, sonstige
		85.95↔	Einsetzen eines Gewebeexpanders in die Mamma

Prozedur J24-6

40.23.00↔	Exzision eines axillären Lymphknotens, n.n.bez.	85.34.99↔	Subkutane Mastektomie, sonstige
40.23.10↔	Exzision eines axillären Lymphknotens, ohne Markierung	85.37↔	Mastektomie bei Gynäkomastie
40.23.11↔	Exzision eines axillären Lymphknotens, mit Radionuklidmarkierung oder Farbstoffmarkierung (Sentinel-Lymphnodektomie)	85.40↔	Mastektomie, n.n.bez.
40.23.99↔	Exzision eines axillären Lymphknotens, sonstige	85.41↔	Einfache Mastektomie
85.24↔	Exzision von ektopischem Mammagewebe	85.45.00↔	Radikale Mastektomie, n.n.bez.
85.25↔	Exzision einer Brustwarze	85.45.10↔	Radikale Mastektomie ohne Brustwandteilresektion
85.26↔	Partielle Mastektomie	85.45.11↔	Radikale Mastektomie mit Brustwandteilresektion
85.34.00↔	Subkutane Mastektomie, n.n.bez.	85.45.99↔	Radikale Mastektomie, sonstige
85.34.11↔	Hautsparende Mastektomie mit kompletter Resektion des Drüsengewebes, ohne weitere Massnahmen	85.49↔	Mastektomie, sonstige
85.34.12↔	Hautsparende Mastektomie mit kompletter Resektion des Drüsengewebes, mit Straffung des Hautmantels	85.6↔	Mastopexie
85.34.13↔	Hautsparende Mastektomie mit kompletter Resektion des Drüsengewebes, mit Straffung des Hautmantels und Bildung eines gestielten Corium-cutis-Lappens	85.87.22↔	Plastische Rekonstruktion der Brustwarze mit lokalem Lappen
85.34.21↔	Brustwarzenerhaltende Mastektomie mit kompletter Resektion des Drüsengewebes, ohne weitere Massnahmen	85.87.23↔	Plastische Rekonstruktion der Brustwarze mit freiem Lappen
85.34.22↔	Brustwarzenerhaltende Mastektomie mit kompletter Resektion des Drüsengewebes, mit Straffung des Hautmantels	85.87.32↔	Plastische Rekonstruktion des Warzenvorhofs mit lokalem Lappen
85.34.23↔	Brustwarzenerhaltende Mastektomie mit kompletter Resektion des Drüsengewebes, mit Straffung des Hautmantels und Bildung eines gestielten Corium-cutis-Lappens	85.87.33↔	Plastische Rekonstruktion des Warzenvorhofs mit freiem Lappen
		85.94.00↔	Entfernung eines Mammaimplantats, n.n.bez.
		85.94.11↔	Entfernung eines Mammaimplantats, mit Kapsulotomie
		85.94.12↔	Entfernung eines Mammaimplantats mit partieller Kapsulektomie
		85.94.13↔	Entfernung eines Mammaimplantats mit totaler Kapsulektomie
		85.94.99↔	Entfernung eines Mammaimplantats, sonstige

ADRG J25**Kleine Eingriffe an der Mamma bei bösartiger Neubildung ohne schwere CC**

Mindestens eine Prozedur in Tabelle J25-2 und mindestens eine Diagnose in Tabelle J25-1

DRG J25Z**Kleine Eingriffe an der Mamma bei bösartiger Neubildung ohne schwere CC****Diagnose J25-1**

C50.0	Bösartige Neubildung: Brustwarze und Warzenhof	C50.5	BNB: Unterer äußerer Quadrant der Brustdrüse
C50.1	BNB: Zentraler Drüsenkörper der Brustdrüse	C50.6	Bösartige Neubildung: Recessus axillaris der Brustdrüse
C50.2	BNB: Oberer innerer Quadrant der Brustdrüse	C50.8	BNB: Brustdrüse, mehrere Teilbereiche überlappend
C50.3	BNB: Unterer innerer Quadrant der Brustdrüse	C50.9	Bösartige Neubildung: Brustdrüse, nicht näher bezeichnet
C50.4	BNB: Oberer äußerer Quadrant der Brustdrüse	C79.2	Sekundäre BNB Haut

C79.81	Sekundäre bösartige Neubildung der Brustdrüse	D05.9	Carcinoma in situ Brustdrüse, nnbez
D05.0	Lobuläres Carcinoma in situ Brustdrüse	D48.6	NB unsich/unbek Verhalt Brustdrüse [Mamma]
D05.1	Carcinoma in situ Milchgänge	Z40.00	Prophylakt OP wg Risikofakt iVm BNB, Brustdr [Mamma]
D05.7	Sonstiges Carcinoma in situ Brustdrüse	Z42.1	Nachbeh unter Anwend plast Chirurgie Mamma [Brustdr]

Prozedur J25-2

40.23.00↔	Exzision eines axillären Lymphknotens, n.n.bez.	85.6↔	Mastopexie
40.23.10↔	Exzision eines axillären Lymphknotens, ohne Markierung	85.86↔	Transplantation einer Brustwarze
40.23.11↔	Exzision eines axillären Lymphknotens, mit Radionuklidmarkierung oder Farbstoffmarkierung (Sentinel-Lymphnodektomie)	85.87.10↔	Naht an der Brustwarze (nach Verletzung)
40.23.99↔	Exzision eines axillären Lymphknotens, sonstige	85.87.22↔	Plastische Rekonstruktion der Brustwarze mit lokalem Lappen
85.12↔	Offene Biopsie an der Mamma	85.87.23↔	Plastische Rekonstruktion der Brustwarze mit freiem Lappen
85.20↔	Exzision oder Destruktion von Mammagewebe, n.n.bez.	85.87.32↔	Plastische Rekonstruktion des Warzenvorhofs mit lokalem Lappen
85.21↔	Lokale Exzision einer Läsion an der Mamma	85.87.33↔	Plastische Rekonstruktion des Warzenvorhofs mit freiem Lappen
85.24↔	Exzision von ektopischem Mammagewebe		
85.25↔	Exzision einer Brustwarze		

ADRG J60 Hautulkus

Hauptdiagnose in Tabelle J60-1

DRG J60Z Hautulkus

Hauptdiagnose J60-1

L89.00	Dekubitus 1. Grades: Kopf	L89.26	Dekubitus 3. Grades: Trochanter
L89.01	Dekubitus 1. Grades: Obere Extremität	L89.27	Dekubitus 3. Grades: Ferse
L89.02	Dekubitus 1. Grades: Dornfortsätze	L89.28	Dekubit 3. Gr, sonst Lokal unt Extremität
L89.03	Dekubitus 1. Grades: Beckenkamm	L89.29	Dekubit 3. Gr, sonst u nnbez Lokaöisationen
L89.04	Dekubitus 1. Grades: Kreuzbein	L89.30	Dekubitus 4. Grades: Kopf
L89.05	Dekubitus 1. Grades: Sitzbein	L89.31	Dekubitus 4. Grades: Obere Extremität
L89.06	Dekubitus 1. Grades: Trochanter	L89.32	Dekubitus 4. Grades: Dornfortsätze
L89.07	Dekubitus 1. Grades: Ferse	L89.33	Dekubitus 4. Grades: Beckenkamm
L89.08	Dekubit 1. Gr, sonst Lokal unt Extremität	L89.34	Dekubitus 4. Grades: Kreuzbein
L89.09	Dekubit 1. Gr, sonst u nnbez Lokaöisationen	L89.35	Dekubitus 4. Grades: Sitzbein
L89.10	Dekubitus 2. Grades: Kopf	L89.36	Dekubitus 4. Grades: Trochanter
L89.11	Dekubitus 2. Grades: Obere Extremität	L89.37	Dekubitus 4. Grades: Ferse
L89.12	Dekubitus 2. Grades: Dornfortsätze	L89.38	Dekubit 4. Gr, sonst Lokal unt Extremität
L89.13	Dekubitus 2. Grades: Beckenkamm	L89.39	Dekubit 4. Gr, sonst u nnbez Lokalisationen
L89.14	Dekubitus 2. Grades: Kreuzbein	L89.90	Dekubitus, Grad nicht näher bezeichnet: Kopf
L89.15	Dekubitus 2. Grades: Sitzbein	L89.91	Dekubitus, Grad nicht näher bezeichnet: Obere Extremität
L89.16	Dekubitus 2. Grades: Trochanter	L89.92	Dekubitus, Grad nicht näher bezeichnet: Dornfortsätze
L89.17	Dekubitus 2. Grades: Ferse	L89.93	Dekubitus, Grad nicht näher bezeichnet: Beckenkamm
L89.18	Dekubit 2. Gr, sonst Lokal unt Extremität	L89.94	Dekubitus, Grad nicht näher bezeichnet: Kreuzbein
L89.19	Dekubit 2. Gr, sonst u nnbez Lokaöisationen	L89.95	Dekubitus, Grad nicht näher bezeichnet: Sitzbein
L89.20	Dekubitus 3. Grades: Kopf	L89.96	Dekubitus, Grad nicht näher bezeichnet: Trochanter
L89.21	Dekubitus 3. Grades: Obere Extremität	L89.97	Dekubitus, Grad nicht näher bezeichnet: Ferse
L89.22	Dekubitus 3. Grades: Dornfortsätze	L89.98	Dekubit, Grad nnbez, sonst Lokalisationen d unt Extremität
L89.23	Dekubitus 3. Grades: Beckenkamm	L89.99	Dekubit, Grad nnbez, sonst u nnbez Lokalisationen
L89.24	Dekubitus 3. Grades: Kreuzbein	L97	Ulcus cruris, aonkl
L89.25	Dekubitus 3. Grades: Sitzbein	L98.4	Chronisches Ulkus Haut, aonkl



ADRG J61**Schwere oder mässig schwere Erkrankungen der Haut und mehr als ein Belegungstag oder Hautulkus bei Para- / Tetraplegie**

Hauptdiagnose in Tabelle J61-1 und Verweildauer > 1 Tag oder Diagnose in Tabelle J61-2 und Nebendiagnose in Tabelle J61-3 oder Hauptdiagnose in Tabelle J61-4 und Verweildauer > 1 Tag

DRG J61A**Schwere Erkrankungen der Haut und mehr als ein Belegungstag oder Hautulkus bei Para- / Tetraplegie ohne mässig schw. Erkrankung der Haut oder mit äusserst schweren CC und komplexer Diagnose oder Alter > 17 Jahre**

(Diagnose in Tabelle J61-2 und Nebendiagnose in Tabelle J61-3 oder PCCL > 3 und (Alter > 17 Jahre oder Hauptdiagnose in Tabelle J61-5)) und keine Hauptdiagnose in Tabelle J61-4

DRG J61B**Schwere Erkrankungen der Haut und mehr als ein Belegungstag, mit komplexer Diagnose oder Alter > 17 Jahre**

(Alter > 17 Jahre oder Hauptdiagnose in Tabelle J61-5) und keine Hauptdiagnose in Tabelle J61-4

DRG J61C**Mässig schwere Erkrankungen der Haut und mehr als ein Belegungstag oder Hautulkus bei Para- / Tetraplegie, Alter < 16 Jahre**

Alter < 16 Jahre

DRG J61D**Mässig schwere Erkrankungen der Haut und mehr als ein Belegungstag oder Hautulkus bei Para- / Tetraplegie, Alter > 15 Jahre**09
J61**Hauptdiagnose J61-1**

A18.4	Tuberkulose Haut u Unterhautgewebe	L40.9	Psoriasis, nnbez
A22.0	Hautmilzbrand	L41.5	Parapsoriasis m Poikilodermie
A31.1	Infektion Haut durch sonstige Mykobakterien	L44.0	Pityriasis rubra pilaris
A42.2	Zervikofaziale Aktinomykose	L51.0	Nichtbullöses Erythema exsudativum multiforme
A43.1	Nokardiose der Haut	L51.1	Bullöses Erythema exsudativum multiforme
L00.1	SSS-Syndrom, Befall >= 30% KöOF	L51.20	Tox epiderm Nekrolys [Lyell-Syndrom], Befall < 30% KöOF
L10.1	Pemphigus vegetans	L51.21	Tox epiderm Nekrolys [Lyell-Syndrom], Befall >= 30% KöOF
L10.3	Brasilianischer Pemphigus [fogo selvagem]	L53.9	Erythematöse KH, nnbez
L10.5	Arzneimittelinduzierter Pemphigus	L88	Pyoderma gangraenosum
L11.8	Sonstige nbez akantholytische Dermatosen	L94.5	Poikiloderma atrophicans vasculares [Jacobi]
L11.9	Akantholytische Dermatoese, nnbez	L95.0	Livedo-Vaskulitis
L12.0	Bullöses Pemphigoid	Q80.0	Ichthyosis vulgaris
L12.2	Chronisch-bullöse Dermatoese Kindesalter	Q80.1	X-chromosomal-rezessive Ichthyosis
L40.0	Psoriasis vulgaris	Q80.2	Lamelläre Ichthyosis
L40.1	Generalisierte Psoriasis pustulosa	Q80.3	Bullöse kongenitale ichthyosiforme Erythrodermie
L40.3	Psoriasis pustulosa palmoplantaris	Q80.4	Ichthyosis congenita gravis [Harlekinfetus]
L40.4	Psoriasis guttata	Q80.8	Sonstige Ichthyosis congenita
L40.8	Sonstige Psoriasis	Q80.9	Ichthyosis congenita, nnbez

Diagnose J61-2

L89.00	Dekubitus 1. Grades: Kopf	L89.21	Dekubitus 3. Grades: Obere Extremität
L89.01	Dekubitus 1. Grades: Obere Extremität	L89.22	Dekubitus 3. Grades: Dornfortsätze
L89.02	Dekubitus 1. Grades: Dornfortsätze	L89.23	Dekubitus 3. Grades: Beckenkamm
L89.03	Dekubitus 1. Grades: Beckenkamm	L89.24	Dekubitus 3. Grades: Kreuzbein
L89.04	Dekubitus 1. Grades: Kreuzbein	L89.25	Dekubitus 3. Grades: Sitzbein
L89.05	Dekubitus 1. Grades: Sitzbein	L89.26	Dekubitus 3. Grades: Trochanter
L89.06	Dekubitus 1. Grades: Trochanter	L89.27	Dekubitus 3. Grades: Ferse
L89.07	Dekubitus 1. Grades: Ferse	L89.28	Dekubit 3. Gr, sonst Lokal unt Extremität
L89.08	Dekubit 1. Gr, sonst Lokal unt Extremität	L89.29	Dekubit 3. Gr, sonst u nnbez Lokaöisationen
L89.09	Dekubit 1. Gr, sonst u nnbez Lokaöisationen	L89.30	Dekubitus 4. Grades: Kopf
L89.10	Dekubitus 2. Grades: Kopf	L89.31	Dekubitus 4. Grades: Obere Extremität
L89.11	Dekubitus 2. Grades: Obere Extremität	L89.32	Dekubitus 4. Grades: Dornfortsätze
L89.12	Dekubitus 2. Grades: Dornfortsätze	L89.33	Dekubitus 4. Grades: Beckenkamm
L89.13	Dekubitus 2. Grades: Beckenkamm	L89.34	Dekubitus 4. Grades: Kreuzbein
L89.14	Dekubitus 2. Grades: Kreuzbein	L89.35	Dekubitus 4. Grades: Sitzbein
L89.15	Dekubitus 2. Grades: Sitzbein	L89.36	Dekubitus 4. Grades: Trochanter
L89.16	Dekubitus 2. Grades: Trochanter	L89.37	Dekubitus 4. Grades: Ferse
L89.17	Dekubitus 2. Grades: Ferse	L89.38	Dekubit 4. Gr, sonst Lokal unt Extremität
L89.18	Dekubit 2. Gr, sonst Lokal unt Extremität	L89.39	Dekubit 4. Gr, sonst u nnbez Lokalisationen
L89.19	Dekubit 2. Gr, sonst u nnbez Lokaöisationen	L89.90	Dekubitus, Grad nicht näher bezeichnet: Kopf
L89.20	Dekubitus 3. Grades: Kopf	L89.91	Dekubitus, Grad nicht näher bezeichnet: Obere Extremität

L89.92	Dekubitus, Grad nicht näher bezeichnet: Dornfortsätze	L89.96	Dekubitus, Grad nicht näher bezeichnet: Trochanter
L89.93	Dekubitus, Grad nicht näher bezeichnet: Beckenkamm	L89.97	Dekubitus, Grad nicht näher bezeichnet: Ferse
L89.94	Dekubitus, Grad nicht näher bezeichnet: Kreuzbein	L89.98	Dekubit, Grad nnbez, sonst Lokalisationen d unt Extremität
L89.95	Dekubitus, Grad nicht näher bezeichnet: Sitzbein	L89.99	Dekubit, Grad nnbez, sonst u nnbez Lokalisationen

Nebendiagnose J61-3

G82.00	Schlaff Parapares u Parapleg, akut kompl QSL ntraum	G82.30	Schlaff Tetrapares u Tetrapleg, akut kompl QSL ntraum
G82.01	Schlaff Parapares u Parapleg, akut inkompl QSL ntraum	G82.31	Schlaff Tetrapares u Tetrapleg, akut inkompl QSL ntraum
G82.02	Schlaff Parapares u Parapleg, chron kompl QSL	G82.32	Schlaff Tetrapares u Tetrapleg, chron kompl QSL
G82.03	Schlaff Parapares u Parapleg, chron inkompl QSL	G82.33	Schlaff Tetrapares u Tetrapleg, chron inkompl QSL
G82.09	Schlaff Parapares u Parapleg, nnbez	G82.39	Schlaff Tetrapares u Tetrapleg, nnbez
G82.10	Spast Parapares u Parapleg, akut kompl QSL ntraum	G82.40	Spast Tetrapares u Tetrapleg, akut kompl QSL ntraum
G82.11	Spast Parapares u Parapleg, akut inkompl QSL ntraum	G82.41	Spast Tetrapares u Tetrapleg, akut inkompl QSL ntraum
G82.12	Spast Parapares u Parapleg, chron kompl QSL	G82.42	Spast Tetrapares u Tetrapleg, chron kompl QSL
G82.13	Spast Parapares u Parapleg, chron inkompl QSL	G82.43	Spast Tetrapares u Tetrapleg, chron inkompl QSL
G82.19	Spast Parapares u Parapleg, nnbez	G82.49	Spast Tetrapares u Tetrapleg, nnbez
G82.20	Parapares u Parapleg, nnbez, akut kompl QSL ntraum Genes	G82.50	Tetrapares u Tetrapleg, nnbez, akut kompl QSL ntraum Genes
G82.21	Parapares u Parapleg, nnbez, akut inkompl QSL ntraum	G82.51	Tetrapares u Tetrapleg, nnbez, akut inkompl QSL ntraum
G82.22	Parapares u Parapleg, nnbez, chron kompl QSL	G82.52	Tetrapares u Tetrapleg, nnbez, chron kompl QSL
G82.23	Parapares u Parapleg, nnbez, chron inkompl QSL	G82.53	Tetrapares u Tetrapleg, nnbez, chron inkompl QSL
G82.29	Parapares u Parapleg, nnbez	G82.59	Tetrapares u Tetrapleg, nnbez

Hauptdiagnose J61-4

A06.7	Amöbiasis der Haut	L12.8	Sonstige Pemphigoid-KH
A36.3	Hautdiphtherie	L12.9	Pemphigoid-KH, nnbez
A51.3	Sek Syphilis Haut u Schleimhäute	L13.0	Dermatitis herpetiformis [Dühring]
A66.2	Sonstige Hautläsionen im Frühstadium der Frambösie	L13.1	Pustulosis subcornealis [Sneddon-Wilkinson]
A66.3	Hyperkeratose b Frambösie	L13.8	Sonstige nbez bullöse Dermatosen
A66.4	Gummata und Ulzera bei Frambösie	L13.9	Bullöse Dermatoze, nnbez
B00.0	Ekzema herpeticatum Kaposi	L20.0	Prurigo Besnier
B00.9	Infektion durch Herpesviren, nnbez	L20.8	Sonstiges atopisches [endogenes] Ekzem
B02.9	Zoster ohne Komplikation	L20.9	Atopisches [endogenes] Ekzem, nnbez
B38.3	Kokzidioidomykose der Haut	L21.1	Seborrhoisches Ekzem Kinder
B55.1	Kutane Leishmaniose	L23.4	Allergische Kontaktdermatitis d Farbstoffe
B55.2	Mukokutane Leishmaniose	L23.8	Allergische Kontaktdermatitis d sonst Agenzien
B65.3	Zerkariendermatitis	L23.9	Allergische Kontaktdermatitis, nnbez Ursache
C43.0	Bösartiges Melanom Lippe	L24.8	Toxische Kontaktdermatitis d sonst Agenzien
C43.2	Bösartiges Melanom Ohr u äußerer Gehörgang	L24.9	Toxische Kontaktdermatitis, nnbez Ursache
C43.3	Bösartiges Melanom so u nnbez Teile Gesicht	L25.2	Nnbez Kontaktdermatitis d Farbstoffe
C43.4	Bösartiges Melanom behaarte Kopfhaut u Hals	L25.8	Nnbez Kontaktdermatitis d sonst Agenzien
C43.5	Bösartiges Melanom Rumpf	L25.9	Nnbez Kontaktdermatitis, nnbez Ursache
C43.6	Bösartiges Melanom obere Extremität, einschl Schulter	L26	Exfoliative Dermatitis
C43.7	Bösartig Melanom untere Extremität, einschl Hüfte	L27.0	Generalisierte Hauteruption d Drogen od AM
C43.8	Bösartiges Melanom Haut, mehr Teilber überlapp	L27.1	Lokalisierte Hauteruption d Drogen od AM
C43.9	Bösartiges Melanom Haut, nnbez	L28.0	Lichen simplex chronicus [Vidal]
C44.0	Sonstige bösartige Neubildungen: Lippenhaut	L28.1	Prurigo nodularis
C44.2	Sonstige BNB: Haut des Ohres u des äußeren Gehörganges	L28.2	Sonstige Prurigo
C44.3	Sonst BNB: Haut sonst u nnbez Teile des Gesichtes	L30.0	Nummuläres Ekzem
C44.4	Sonstige BNB: Behaarte Kopfhaut und Haut des Halses	L30.1	Dyshidrosis [Pompholyx]
C44.5	Sonstige bösartige Neubildungen: Haut des Rumpfes	L30.2	Autosensibilisierung Haut [Id-Reaktion]
C44.6	Sonst BNB: Haut der oberen Extremität, einschl Schulter	L30.3	Ekzematoide Dermatitis
C44.7	Sonst BNB: Haut der unteren Extremität, einschließl Hüfte	L30.4	Intertriginöses Ekzem
C44.8	Sonstige BNB: Haut, mehrere Teilbereiche überlappend	L30.8	Sonstige nbez Dermatitis
C44.9	BNB Haut, nnbez	L30.9	Dermatitis, nnbez
C46.0	Kaposi-Sarkom Haut	L40.2	Akrodermatitis continua suppurativa [Hallopeau]
C46.1	Kaposi-Sarkom Weichteilgewebe	L41.0	Pityriasis lichenoides et varioliform acuta [Mucha-Haberm]
C46.7	Kaposi-Sarkom sonstige Lok	L41.1	Parapsoriasis guttata
C46.8	Kaposi-Sarkom mehrere Organe	L41.3	Kleinfleckige Parapsoriasis en plaques
C46.9	Kaposi-Sarkom, nnbez	L41.4	Großfleckige Parapsoriasis en plaques
L00.0	SSS-Syndrom, Befall < 30% KöOF	L41.8	Sonstige Parapsoriasis
L08.1	Erythrasma	L41.9	Parapsoriasis, nnbez
L10.0	Pemphigus vulgaris	L43.0	Lichen ruber hypertrophicus
L10.2	Pemphigus foliaceus	L43.1	Lichen ruber pemphigoides
L10.4	Pemphigus erythematousus	L43.2	Lichenoide Arzneimittelreaktion
L10.8	Sonstige Pemphigus-KH	L43.3	Subakuter Lichen ruber planus (aktiv)
L10.9	Pemphigus-KH, nnbez	L43.8	Sonstiger Lichen ruber planus
L12.1	Vernarbendes Pemphigoid	L43.9	Lichen ruber planus, nnbez
L12.3	Erworbene Epidermolysis bullosa	L44.4	Infantile papulöse Akrodermatitis [Gianotti-Crosti-Synd]

L44.8	Sonstige nbez papulosquamöse Haut-KH	L93.1	Subakuter Lupus erythematodes cutaneus
L44.9	Papulosquamöse -KH, nnbez	L93.2	Sonstiger lokalisierter Lupus erythematodes
L51.8	Sonstiges Erythema exsudativum multiforme	L94.0	Scleroderma circumscripta [Morphaea]
L51.9	Erythema exsudativum multiforme, nnbez	L94.1	Lineare oder bandförmige Sklerodermie
L52	Erythema nodosum	L94.2	Calcinosis cutis
L53.0	Erythema toxicum	L95.1	Erythema elevatum et diutinum
L53.1	Erythema anulare centrifugum	L95.8	Sonstige Vaskulitis, die auf die Haut begrenzt ist
L53.2	Erythema marginatum	L95.9	Vaskulitis, die auf die Haut begrenzt ist, nnbez
L53.3	Sonstiges figuriertes chronisches Erythem	L98.1	Dermatitis factitia
L53.8	Sonstige nbez erythematöse KH	L98.2	Akute febrile neutrophile Dermatose [Sweet-Synd]
L57.1	Aktinisches Retikuloid	M35.6	Rezidiv Pannikulitis [Pfeifer-Weber-Christian-KH]
L58.0	Akute Radiodermatitis	M54.00	Pannikulitis Nacken-/Rückenregion, mehrere Lok WS
L58.9	Radiodermatitis, nnbez	M54.01	Pannikulitis Nacken-/Rückenregion, Okz-Atl-Axialbereich
L66.0	Pseudopelade Brocq	M54.02	Pannikulitis Nacken-/Rückenregion, Zervikalbereich
L66.1	Lichen planopilaris	M79.30	Pannikulitis, nnbez, mehrere Lokalisationen
L66.2	Folliculitis decalvans	M79.31	Pannikulitis, nnbez, Schulterregion
L66.3	Folliculitis et Perifolliculit cap absced et suffod [Hoffmann]	M79.32	Pannikulitis, nnbez, Oberarm
L66.4	Atrophoderma vermiculata	M79.33	Pannikulitis, nnbez, Unterarm
L66.8	Sonstige narbige Alopezie	M79.34	Pannikulitis, nnbez, Hand
L66.9	Narbige Alopezie, nnbez	M79.35	Pannikulitis, nnbez, Beckenregion/Oberschenkel
L70.1	Acne conglobata	M79.36	Pannikulitis, nnbez, Unterschenkel
L70.2	Acne varioliformis	M79.37	Pannikulitis, nnbez, Knöchel/Fuß
L70.3	Acne tropica	M79.38	Pannikulitis, nnbez, sonstige Lokalisation
L73.2	Hidradenitis suppurativa	M79.39	Pannikulitis, nnbez, nnbez Lokalisationen
L83	Acanthosis nigricans	Q81.1	Epidermolysis bullosa atrophicans gravis
L92.0	Granuloma anulare	Q81.2	Epidermolysis bullosa dystrophica
L93.0	Diskoider Lupus erythematodes	Q82.1	Xeroderma pigmentosum

Hauptdiagnose J61-5

L00.1	SSS-Syndrom, Befall >= 30% KöOF	L51.21	Tox epiderm Nekrolysis [Lyell-Syndrom], Befall >= 30% KöOF
L51.1	Bullöses Erythema exsudativum multiforme		

ADRG J62**Bösartige Neubildungen der Mamma**

Hauptdiagnose in Tabelle J62-1

DRG J62A**Bösartige Neubildungen der Mamma, mehr als ein Belegungstag mit äusserst schweren CC**

Verweildauer > 1 Tag und PCCL > 3

DRG J62B**Bösartige Neubildungen der Mamma****Diagnose J62-1**

C50.0	Bösartige Neubildung: Brustwarze und Warzenhof	C79.2	Sekundäre BNB Haut
C50.1	BNB: Zentraler Drüsenkörper der Brustdrüse	C79.81	Sekundäre bösartige Neubildung der Brustdrüse
C50.2	BNB: Oberer innerer Quadrant der Brustdrüse	D05.0	Lobuläres Carcinoma in situ Brustdrüse
C50.3	BNB: Unterer innerer Quadrant der Brustdrüse	D05.1	Carcinoma in situ Milchgänge
C50.4	BNB: Oberer äußerer Quadrant der Brustdrüse	D05.7	Sonstiges Carcinoma in situ Brustdrüse
C50.5	BNB: Unterer äußerer Quadrant der Brustdrüse	D05.9	Carcinoma in situ Brustdrüse, nnbez
C50.6	Bösartige Neubildung: Recessus axillaris der Brustdrüse	D48.6	NB unsich/unbek Verhalt Brustdrüse [Mamma]
C50.8	BNB: Brustdrüse, mehrere Teilbereiche überlappend	Z40.00	Prophylakt OP wg Risikofakt iVm BNB, Brustdr [Mamma]
C50.9	Bösartige Neubildung: Brustdrüse, nicht näher bezeichnet		

ADRG J64**Infektion / Entzündung der Haut und Unterhaut**

Hauptdiagnose in Tabelle J64-1

DRG J64A**Infektion / Entzündung der Haut und Unterhaut mit äusserst schweren CC**

PCCL > 3

DRG J64B Infektion / Entzündung der Haut und Unterhaut, Alter < 16 Jahre

Alter < 16 Jahre

DRG J64C Infektion / Entzündung der Haut und Unterhaut, Alter > 15 Jahre

Hauptdiagnose J64-1

A46	Erysipel [Wundrose]	L03.10	Phlegmone obere Extremität
I89.1	Lymphangitis	L03.11	Phlegmone untere Extremität
L01.0	Impetigo contagiosa [jeder Erreger] [jede Lok]	L03.2	Phlegmone Gesicht
L01.1	Sekundäre Impetiginisation and Dermatosen	L03.3	Phlegmone Rumpf
L02.0	Hautabszeß, Furunkel u Karbunkel, Gesicht	L03.8	Phlegmone an sonstigen Lokalisationen
L02.1	Hautabszeß, Furunkel u Karbunkel, Hals	L03.9	Phlegmone, nnbez
L02.2	Hautabszeß, Furunkel u Karbunkel, Rumpf	L05.0	Pilonidalzyste m Abszeß
L02.3	Hautabszeß, Furunkel u Karbunkel, Gesäß	L05.9	Pilonidalzyste oh Abszeß
L02.4	Hautabszeß, Furunkel u Karbunkel, Extremität	L08.0	Pyodermie
L02.8	Hautabszeß, Furunkel u Karbunkel, sonst Lok	L08.8	Sonst nbez lokale Infektion Haut u Unterhaut
L02.9	Hautabszeß, Furunkel u Karbunkel, nnbez	L08.9	Lokale Infektion Haut u Unterhaut, nnbez
L03.01	Phlegmone Finger	L98.0	Granuloma pediculatum [Granuloma pyogenicum]
L03.02	Phlegmone Zehen	L98.3	Eosinophile Zellulitis [Wells-Syndrom]

ADRG J65 Verletzung der Haut, Unterhaut und Mamma

Hauptdiagnose in Tabelle J65-1

DRG J65A Verletzung der Haut, Unterhaut und Mamma, Alter > 70 Jahre oder schwere CC

PCCL > 2 oder Alter > 70 Jahre

DRG J65B Verletzung der Haut, Unterhaut und Mamma, Alter < 71 Jahre

Hauptdiagnose J65-1

S00.04	Oberflächl Fremdkörper (Splitter) behaarte Kopfhaut	S00.91	Oberfl Verletzung Kopf, Teil nnbez, Schürfwunde
S00.30	Oberflächliche Verletzung Nase, VerletzArt nnbez	S00.94	Oberfl Verletzung Kopf, Teil nnbez, oberfl FK (Splitter)
S00.31	Schürfwunde Nase	S00.95	Oberflächliche Verletzung Kopf, Teil nnbez, Prellung
S00.34	Oberflächlicher Fremdkörper (Splitter) Nase	S00.98	Oberflächliche Verletzung Kopf, Teil nnbez, sonstige
S00.35	Prellung Nase	S10.14	So u nnbez oberfl Verletz Rach: Oberfl Fremdkörf (Splitter)
S00.38	Oberflächliche Verletzung Nase, sonstige	S10.7	Multiple oberflächliche Verletzungen des Halses
S00.40	Oberflächliche Verletzung Ohr, Art Verletzung nnbez	S10.84	Oberfl Verletz so Teile Hals: Oberflächlicher FK (Splitter)
S00.41	Oberflächliche Verletzung Ohr, Schürfwunde	S10.94	Oberfl Verletz Hals, Teil nnbez: oberfl Fremdkö (Splitter)
S00.44	Oberfl Verletz Ohr, oberfl Fremdkörper (Splitter)	S20.14	So u nnbez oberfl Verl Mamma [BrDdrü]: oberfl FK (Splitter)
S00.45	Oberflächliche Verletzung Ohr, Prellung	S20.34	So oberfl Verletz vordere Thoraxwand, oberfl FK (Splitter)
S00.48	Oberflächliche Verletzung Ohr, sonstige	S20.44	So oberfl Verletz hintere Thoraxwand, oberfl FK (Splitter)
S00.50	Oberfl Verletzung Lippe Mundhöhle, Verletzungsart nnbez	S20.84	Oberfl Verletzung so u nnbez Teile Thorax, oberfl FK (Splitter)
S00.51	Oberfl Verletzung Lippe Mundhöhle, Schürfwunde	S20.85	Oberfl Verletzung sonst u nnbez Teile Thorax, Prellung
S00.54	Oberfl Verletz Lippe Mundhöhle, oberfl FK (Splitter)	S30.84	Oberfl FK (Splitter) Abdomen LumbosakrGegend Becken
S00.55	Oberfl Verletzung Lippe Mundhöhle, Prellung	S30.94	Oberfl FK (Splitter) Abd LumbosakrGeg Becken, Teil nnbez
S00.58	Oberfl Verletzung Lippe Mundhöhle, sonstige	S40.84	So oberfl Verletz Schulter u Oberarm, oberfl FK (Splitter)
S00.7	Multiple oberflächliche Verletzung Kopf	S50.84	So oberfl Verletz Unterarm, oberflächlicher FK (Splitter)
S00.80	Oberflächl Verletzung sonst Teile Kopf, Verletzungsart nnbez	S60.84	So oberfl Verletz Handgelenk Hand, oberfl FK (Splitter)
S00.81	Oberfl Verletzung sonst Teile Kopf, Schürfwunde	S70.84	So oberfl Verletz Hüfte u OS, oberfl FK (Splitter)
S00.84	Oberfl Verletz so Teile Kopf, oberfl Fremdkörper (Splitter)	S70.9	Oberfl Verletzung Hüfte u OS, nnbez
S00.85	Oberflächliche Verletzung so Teile Kopf, Prellung	S80.84	So oberfl Verletz Unterschenkel, oberfl FK (Splitter)
S00.88	Oberflächliche Verletzung so Teile Kopf, sonstige	S90.84	So oberfl Verletz Knöchelregion Fuß, oberfl FK (Splitter)
S00.90	Oberfl Verletzung Kopf, Teil nnbez, Verletzungsart nnbez		



ADRG J67**Erkrankungen der Mamma ausser bei bösartiger Neubildung oder leichte bis moderate Hauterkrankungen**

Hauptdiagnose in Tabelle J67-1

DRG J67A**Leichte bis moderate Hauterkrankungen mit schweren CC**

Hauptdiagnose in Tabelle J67-2 und PCCL > 2

DRG J67B**Leichte bis moderate Hauterkrankungen oder Erkrankungen der Mamma ausser bösartige Neubildung****Diagnose J67-1**

A66.0	Primärläsion b Frambösie	D04.6	Ca in situ Haut obere Extremität, einschl Schulter
A66.1	Multiple Papillome und Krabbenframbösie	D04.7	Ca in situ Haut untere Extremität, einschl Hüfte
A67.0	Primärläsion bei Pinta	D04.8	Carcinoma in situ Haut sonst Lokalisationen
A67.1	Zwischenstadium der Pinta	D04.9	Carcinoma in situ Haut, nnbez
A67.3	Mischformen der Pinta	D17.0	Gut Neub Fettgew Haut Unterhaut Kopf Gesicht Hals
B07	Viruswarzen	D17.1	Gutart Neubild Fettgew Haut Unterhaut Rumpf
B08.1	Molluscum contagiosum	D17.2	Gut Neub Fettgew Haut Unterhaut Extremitäten
B35.0	Tinea barbae und Tinea capitis	D17.3	Gut Neub Fettgew Haut Unterhaut so/nnbez Lok
B35.1	Tinea unguium	D17.7	Gutart Neubild Fettgewebe sonst Lokalisationen
B35.2	Tinea manuum	D17.9	Gutart Neubildung Fettgewebe, nnbez
B35.3	Tinea pedis	D18.00	Hämangiom, nnbez Lokalisation
B35.4	Tinea corporis	D18.01	Hämangiom an Haut u Unterhaut
B35.5	Tinea imbricata	D18.08	Hämangiom, sonstige Lokalisationen
B35.6	Tinea cruris	D22.0	Melanozytennävus Lippe
B35.8	Sonstige Dermatophyosen	D22.2	Melanozytennävus Ohr/äußerer Gehörgang
B35.9	Dermatophytose, nnbez	D22.3	Melanozytennävus so u nnbez Teile Gesicht
B36.0	Pityriasis versicolor	D22.4	Melanozytennävus behaarte Kopfhaut u Hals
B36.1	Tinea nigra	D22.5	Melanozytennävus Rumpf
B36.2	Piedra alba [weiße Piedra]	D22.6	Melanozytennävus obere Extremität, einschl Schulter
B36.3	Piedra nigra [schwarze Piedra]	D22.7	Melanozytennävus untere Extremität, einschl Hüfte
B36.8	Sonstige nbez oberflächliche Mykosen	D22.9	Melanozytennävus, nnbez
B36.9	Oberflächliche Mykose, nnbez	D23.0	So gutart Neubildungen Lippenhaut
B37.2	Kandidose der Haut und der Nägel	D23.2	So gutart Neubild Haut Ohr/äußerer Gehörgang
B85.0	Pedikulose durch Pediculus humanus capitis	D23.3	So gutart Neubild Haut so u nnbez Teile Gesicht
B85.1	Pedikulose durch Pediculus humanus corporis	D23.4	So gutart Neubild behaarte Kopfhaut u Haut Hals
B85.2	Pedikulose, nnbez	D23.5	So gutart Neubildungen Haut Rumpf
B85.3	Phthiriasis [Filzläusebefall]	D23.6	So gutart Neubild Haut ob Extrem, einschl Schulter
B85.4	Mischformen von Pedikulose und Phthiriasis	D23.7	So gutart Neubild Haut unt Extrem, einschl Hüfte
B86	Skabies	D23.9	So gutart Neubildungen Haut, nnbez
B87.0	Dermatomyiasis	D24	Gutartige Neubildung Brustdrüse [Mamma]
B87.1	Wundmyiasis	D48.5	NB unsich/unbek Verhalt Haut
B87.2	Ophthalmomyiasis	H02.6	Xanthelasma palpebrarum
B87.3	Nasopharyngeale Myiasis	I78.1	Nävus, nichtneoplastisch
B87.4	Otomyiasis	I89.0	Lymphödem, aonkl
B87.8	Myiasis an sonstigen Lokalisationen	I97.2	Lymphödem nach Mastektomie
B87.9	Myiasis, nnbez	L11.0	Erworbene Keratosis follicularis
B88.0	Sonst Akarinoase [Milbenbefall]	L11.1	Transitor akantolytische Dermatose [Grover]
B88.1	Tungiasis [Sandflohbefall]	L21.0	Seborrhoea capitis
B88.2	Sonstiger Befall d Arthropoden	L21.8	Sonstiges seborrhoisches Ekzem
B88.3	Hirudiniasis externa	L21.9	Seborrhoisches Ekzem, nnbez
B88.9	Parasitenbefall der Haut, nnbez	L22	Windeldermatitis
D03.0	Melanoma in situ Lippe	L23.0	Allergische Kontaktdermatitis d Metalle
D03.2	Melanoma in situ Ohr u äußerer Gehörgang	L23.1	Allergische Kontaktdermatitis d Klebstoffe
D03.3	Melanoma in situ so u nnbez Teile Gesicht	L23.2	Allergische Kontaktdermatitis d Kosmetika
D03.4	Melanoma in situ behaarte Kopfhaut Hals	L23.3	Allerg Kontaktdermat d Drogen od AM b Hautkont
D03.5	Melanoma in situ Rumpf	L23.5	Allerg Kontaktdermatitis d so chem Produkte
D03.6	Melanoma in situ obere Extremität, einschl Schulter	L23.6	Allerg Kontaktdermatitis d Nahrungsm b Hautkont
D03.7	Melanoma in situ untere Extremität, einschl Hüfte	L23.7	Allerg Kontaktdermatitis d Pflanz, ausg Nahrungsmittel
D03.8	Melanoma in situ sonst Lok	L24.0	Toxische Kontaktdermatitis d Detergenzien
D03.9	Melanoma in situ, nnbez	L24.1	Toxische Kontaktdermatitis d Öle u Fette
D04.0	Carcinoma in situ Lippenhaut	L24.2	Toxische Kontaktdermatitis d Lösungsmittel
D04.2	Carcinoma in situ Haut Ohr u äußerer Gehörgang	L24.3	Toxische Kontaktdermatitis d Kosmetika
D04.3	Carcinoma in situ Haut so u nnbez Teile Gesicht	L24.4	Tox Kontaktdermat d Drogen od AM b Hautkont
D04.4	Carcinoma in situ behaarte Kopfhaut u Haut Hals	L24.5	Tox Kontaktdermatitis d so chem Produkte
D04.5	Carcinoma in situ Haut Rumpf	L24.6	Tox Kontaktdermatitis d Nahrungsmittel b Hautkontakt

L24.7	Tox Kontaktdermatitis d Pflanz, ausg Nahrungsmittel	L67.0	Trichorrhexis nodosa
L25.0	Nnbez Kontaktdermatitis d Kosmetika	L67.1	Veränderungen Haarfarbe
L25.1	Nnbez Kontaktdermat d Drogen od AM b Hautkont	L67.8	Sonst Anomalien Haarfarbe u Haarschaft
L25.3	Nnbez Kontaktdermatitis d so chem Produkte	L67.9	Anomalie Haarfarbe u Haarschaft, nnbez
L25.4	Nnbez Kontaktdermatitis d Nahrungsm b Hautkont	L68.0	Hirsutismus
L25.5	Nnbez Kontaktdermatitis d Pflanz, ausg Nahrgsm	L68.1	Hypertrichosis lanuginosa acquisita
L27.2	Dermatitis d aufgenommene Nahrungsmittel	L68.2	Lokalisierte Hypertrichose
L27.8	Dermatitis d so oral/enteral/parenteral aufg Substanzen	L68.3	Polytrichie
L27.9	Dermatitis d nnbez oral/enteral/parenteral aufg Substanz	L68.8	Sonstige Hypertrichose
L29.0	Pruritus ani	L68.9	Hypertrichose, nnbez
L29.8	Sonstiger Pruritus	L70.0	Acne vulgaris
L29.9	Pruritus, nnbez	L70.4	Acne infantum
L30.5	Pityriasis alba faciei	L70.5	Acne excoriée des jeunes filles
L42	Pityriasis rosea	L70.8	Sonstige Akne
L44.1	Lichen nitidus	L70.9	Akne, nnbez
L44.2	Lichen striatus	L71.0	Periorale Dermatitis
L44.3	Lichen ruber moniliformis	L71.1	Rhinophym
L50.0	Allergische Urtikaria	L71.8	Sonstige Rosazea
L50.1	Idiopathische Urtikaria	L71.9	Rosazea, nnbez
L50.2	Urtikaria d Kälte od Wärme	L72.0	Epidermalzyste
L50.3	Urticaria factitia	L72.1	Trichilemmalzyste
L50.4	Urticaria mechanica	L72.2	Steatocystoma multiplex
L50.5	Cholinergische Urtikaria	L72.8	Sonst folliculäre Zysten Haut u Unterhaut
L50.6	Kontakturtikaria	L72.9	Follikuläre Zyste Haut u Unterhaut, nnbez
L50.8	Sonstige Urtikaria	L73.0	Aknekeloid [Folliculitis sclerotisans nuhae]
L50.9	Urtikaria, nnbez	L73.1	Pseudofolliculitis barbae
L55.0	Dermatitis solaris acuta 1. Grad	L73.8	Sonstige nbez KH Haarfollikel
L55.1	Dermatitis solaris acuta 2. Grad	L73.9	KH Haarfollikel, nnbez
L55.2	Dermatitis solaris acuta 3. Grad	L74.0	Miliaria rubra
L55.8	Sonstige Dermatitis solaris acuta	L74.1	Miliaria crystallina
L55.9	Dermatitis solaris acuta, nnbez	L74.2	Miliaria profunda
L56.0	Phototoxische Reaktion auf Arzneimittel	L74.3	Miliaria, nnbez
L56.1	Photoallergische Reaktion auf Arzneimittel	L74.4	Anhidrosis
L56.2	Phototoxische Kontaktdermatitis	L74.8	Sonst KH ekrine Schweißdrüsen
L56.3	Urticaria solaris	L74.9	KH ekrine Schweißdrüsen, nnbez
L56.4	Polymorphe Lichtdermatose	L75.0	Bromhidrosis
L56.8	Sonst nbez akute Hautveränderungen d UV-Strahlen	L75.1	Chromhidrosis
L56.9	Akute Hautveränderung d Ultraviolettstrahlen, nnbez	L75.2	Apokrine Miliaria
L57.0	Aktinische Keratose	L75.8	Sonst KH apokrine Schweißdrüsen
L57.2	Cutis rhomboidalis nuhae	L75.9	KH apokrine Schweißdrüsen, nnbez
L57.3	Poikiloderma reticularis [Civatte]	L80	Vitiligo
L57.4	Cutis laxa senilis	L81.0	Postinflammatorische Hyperpigmentierung
L57.5	Strahlengranulom	L81.1	Chloasma [Melasma]
L57.8	So Hautveränd d chron Exp ggü nichtionis Strahlg	L81.2	Epheliden
L57.9	Hautveränd chron Exp ggü nichtionis Strahlg, nnbez	L81.3	Café-au-lait-Flecken
L58.1	Chronische Radiodermatitis	L81.4	Sonstige Melanin-Hyperpigmentierung
L59.0	Erythema ab igne	L81.5	Leukoderm, aonkl
L59.8	Sonst nbez KH Haut u Unterhaut d Strahleneinwirk	L81.6	Sonstige Stör d verminderte Melaninbildung
L59.9	KH Haut u Unterhaut d Strahleneinwirkung, nnbez	L81.7	Pigmentpurpura
L60.0	Unguis incarnatus	L81.8	Sonstige nbez Störungen Hautpigmentierung
L60.1	Onycholysis	L81.9	Störung Hautpigmentierung, nnbez
L60.2	Onychogryposis [Onychogryphosis]	L82	Seborrhoische Keratose
L60.3	Nageldystrophie	L84	Hühneraugen u Horn- (Haut-) Schwielen
L60.4	Beau-Reil-Querfurchen	L85.0	Erworbene Ichthyosis
L60.5	Yellow-nail-Syndrom [Syndrom gelbe Nägel]	L85.1	Erworb Keratosis palmopl [Erworb Kerat palmopl]
L60.8	Sonstige KH Nägel	L85.2	Keratosis punctata (palmoplantaris)
L60.9	KH Nägel, nnbez	L85.3	Xerosis cutis
L63.0	Alopecia (cranialis) totalis	L85.8	Sonstige nbez Epidermisverdickungen
L63.1	Alopecia universalis	L85.9	Epidermisverdickung, nnbez
L63.2	Ophiasis	L87.0	Hyperkerat follicular et parafollicular cut penetr [Kyrle]
L63.8	Sonstige Alopecia areata	L87.2	Elastosis perforans serpiginosa
L63.9	Alopecia areata, nnbez	L87.8	Sonstige Stör transepidermale Elimination
L64.0	Arzneimittelinduzierte Alopecia androgenetica	L87.9	Störung transepidermale Elimination, nnbez
L64.8	Sonstige Alopecia androgenetica	L90.0	Lichen sclerosus et atrophicus
L64.9	Alopecia androgenetica, nnbez	L90.1	Anetodermie, Typ Schweninger-Buzzi
L65.0	Telogeneffluvium	L90.2	Anetodermie, Typ Jadassohn-Pellizzari
L65.1	Anageneffluvium	L90.3	Atrophoderma idiopathica, Typ Pasini-Pierini
L65.2	Alopecia mucinosa [Pinkus]	L90.4	Akrodermatitis chronica atrophicans
L65.8	Sonstiger nbez Haarausfall oh Narbenbildung	L90.5	Narben u Fibrosen Haut
L65.9	Haarausfall oh Narbenbildung, nnbez	L90.6	Striae cutis atrophicae

L90.8	Sonstige atrophische HautKH	R22.0	Lok Schwell/Raumford/Knoten Haut/Unterhaut Kopf
L90.9	Atrophische HautKH, nnbez	R22.1	Lok Schwell/Raumford/Knoten Haut/Unterhaut Hals
L91.0	Hypertrophe Narbe	R22.2	Lok Schwell/Raumford/Knoten Haut/Unterhaut Rumpf
L91.8	Sonstige hypertrophe HautKH	R22.3	Lok Schwell/Raumford/Knoten Haut/Unterhaut ob Extrem
L91.9	Hypertrophe HautKH, nnbez	R22.4	Lok Schwell/Raumford/Knoten Haut/Unterhaut unt Extrem
L92.1	Nekrobiosis lipoidica, aonkl	R22.7	Lok Schwell/Raumford/Knoten Haut/Unterhaut mehr Lok
L92.2	Granuloma faciale [Granul eosinophilicum faciei]	R22.9	Lok Schwell/Raumford/Knoten Haut/Unterhaut nnbez
L92.3	Fremdkörpergranulom Haut u Unterhaut	R23.4	Veränderungen Hautrelief
L92.8	Sonst granulomatöse KH Haut u Unterhaut	R23.8	So u nnbez Hautveränderungen
L92.9	Granulomatöse KH Haut u Unterhaut, nnbez	R61.0	Hyperhidrose, umschrieben
L94.3	Sklerodaktylie	R61.1	Hyperhidrose, generalisiert
L94.8	Sonstige nbez lokalisierte KH Bindegewebe	R61.9	Hyperhidrose, nnbez
L94.9	Lokalisierte KH Bindegewebe, nnbez	R92	Abnorm Befund bildgeb Diagnostik Mamma [Brustdrüse]
L98.5	Muzinose Haut	S00.02	Blasenbildung (nichtthermisch) behaarte Kopfhaut
L98.6	Sonst infiltrative KH Haut u Unterhaut	S00.03	Insektenbiß/-stich (ungiftig) behaarte Kopfhaut
L98.8	Sonstige nbez KH Haut u Unterhaut	S00.32	Blasenbildung (nichtthermisch) Nase
L98.9	KH Haut u Unterhaut, nnbez	S00.33	Insektenbiß/-stich (ungiftig) Nase
N60.0	Solitärzyste Mamma	S00.42	Oberflächl Verletz Ohr, Blasenbildung (nichtthermisch)
N60.1	Diffuse zystische Mastopathie	S00.43	Oberflächl Verletz Ohr, Insektenbiß/-stich (ungiftig)
N60.2	Fibroadenose Mamma	S00.52	Oberfl Verletz Lippe Mundhöhle, Blasenbild (nichttherm)
N60.3	Fibrosklerose Mamma	S00.53	Oberfl Verletz Lippe Mundhöhle, InsektBiß/-Stich (ungiftig)
N60.4	Ektasie Ductus lactiferi	S00.82	Oberfl Verletz so Teile Kopf, Blasenbildung (nichttherm)
N60.8	Sonstige gutartige Mammadysplasien	S00.83	Oberfl Verletz so Teile Kopf, Insektenbiß/-stich (ungiftig)
N60.9	Gutartige Mammadysplasie, nnbez	S00.92	Oberfl Verletz Kopf, Teil nnbez, Blasenbildung (nichttherm)
N61	Entz KH Mamma [Brustdrüse]	S00.93	Oberfl Verletz Kopf, Teil nnbez, Insektenbiß/-stich (ungiftig)
N62	Hypertrophie Mamma [Brustdrüse]	S10.12	Sonst u nnbez oberfl Verletz Rachen: Blasenb (nichttherm)
N63	Nnbez Knoten in Mamma [Brustdrüse]	S10.13	So u nnbez oberfl Verletz Rach: Insektenbiß/-stich (ungiftig)
N64.0	Fissur u Fistel Brustwarze	S10.82	Oberfl Verletz so Teile Hals: Blasenbildung (nichttherm)
N64.1	Fettgewebsnekrose Mamma	S10.83	Oberfl Verletz so Teile Hals: Insektenbiß/-stich (ungiftig)
N64.2	Atrophie Mamma	S10.92	Oberfl Verletz Hals, Teil nnbez: Blasenbildung (nichttherm)
N64.3	Galaktorrhoe, nicht i Zus m Geburt	S10.93	Oberfl Verletz Hals, Teil nnbez: InsektBiß/-stich (ungiftig)
N64.4	Mastodynie	S20.12	So u nnbez oberfl Verletz Mamma [BDrü]: Blasenb (n therm)
N64.5	Sonstige Symptome Mamma	S20.13	So u nnbez oberfl Verl Mamma [BDrü]: InsBiß/-stich(ungift)
N64.8	Sonstige nbez KH Mamma	S20.32	So oberfl Verletz vordere Thoraxwand, Blasenbild (n therm)
N64.9	KH Mamma, nnbez	S20.33	So oberfl Verletz vord Thoraxwand, InsektBiß/-stich (ungift)
N80.6	Endometriose in Hautnarbe	S20.42	So oberfl Verletz hint Thoraxwand, Blasenbild (nichttherm)
P83.1	Erythema toxicum neonatorum	S20.43	So oberfl Verletz hint Thoraxwand, InsektBiß/-Stich (ungift)
P83.4	Brustdrüenschwellung b Neugeborenen	S20.82	Oberfl Verletz so u nnbez Teile Thor, Blasenbild (nichttherm)
P83.6	Umbilikal Polyp b Neugeborenen	S20.83	Oberfl Verletz so u nnbez Teile Thorax, InsektBiß/-Stich (ungift)
P83.8	So nbez KH-Zustände Haut, für Feten/Neugeb spezifisch	S30.82	Blasenbild (nichttherm) Abdomen LumbosakrGeg Becken
P83.9	KH-Zustand Haut, für Feten/Neugeb spezifisch, nnbez	S30.83	InsektBiß/-Stich (ungift) Abdomen LumbosakrGeg Becken
Q18.3	Flügelfell Hals	S30.92	Blasenbild (n therm) Abd LumbosakrGeg Becken, Teil nnbez
Q18.9	Angeborene Fehlbildung Gesicht u Hals, nnbez	S30.93	Insektenbiß/-stich (ungift) Abd LumbosGeg Beck, Teil nnbez
Q81.0	Epidermolysis bullosa simplex	S40.82	So oberfl Verletz Schulter u OA, Blasenbild (nichttherm)
Q81.8	Sonstige Epidermolysis bullosa	S40.83	So oberfl Verletz Schulter u OA, InsektBiß/-stich (ungiftig)
Q81.9	Epidermolysis bullosa, nnbez	S50.82	So oberfl Verletz Unterarm, Blasenbildung (nichttherm)
Q82.0	Hereditäres Lymphödem	S50.83	So oberfl Verletz Unterarm, Insektenbiß/-stich (ungiftig)
Q82.2	Mastozytose (angeboren)	S60.82	So oberfl Verletz Handgelenk Hand, Blasenbild (nichttherm)
Q82.3	Incontinentia pigmenti	S60.83	So oberfl Verletz Handgel Hand, InsektBiß/-Stich (ungiftig)
Q82.4	Ektodermale Dysplasie (anhidrotisch)	S70.82	So oberfl Verletz Hüfte u OS, Blasenbild (nichttherm)
Q82.5	Angeborener nichtneoplastischer Nävus	S70.83	So oberfl Verletz Hüfte u OS, Insektenbiß/-stich (ungiftig)
Q82.8	Sonstige nbez angeborene Fehlbildungen Haut	S80.82	So oberfl Verletz Unterschenkel, Blasenbild (nichttherm)
Q82.9	Angeborene Fehlbildung Haut, nnbez	S80.83	So oberfl Verletz Unterschenkel, InsektBiß/-Stich (ungiftig)
Q83.0	Angeb Fehlen Mamma verb m fehlender Brustwarze	S90.82	So oberfl Verletz Knöchelreg Fuß, Blasenbild (nichttherm)
Q83.1	Akzessorische Mamma	S90.83	So oberfl Verletz Knöchelreg Fuß, InsektBiß/-Stich (ungift)
Q83.2	Fehlen Brustwarze (angeboren)	T85.4	Mechanische Komplik durch Mammaprothese/-implantat
Q83.3	Akzessorische Brustwarze	T85.82	Kapsel fibrose Mamma durch Mammaprothese od -implantat
Q83.80	Tubuläre Brust	Z40.00	Prophylakt OP wg Risikofakt iVm BNB, Brustdr [Mamma]
Q83.88	Sonstige angeborene Fehlbildungen der Mamma	Z41.1	Plastische Chirurgie aus kosmetischen Gründen
Q83.9	Angeborene Fehlbildung Mamma, nnbez	Z42.0	Nachbehand unter Anwend plast Chirurgie Kopf od Hals
Q84.0	Angeborene Alopezie	Z42.1	Nachbeh unter Anwend plast Chirurgie Mamma [Brustdr]
Q84.1	Angeborene morphologische Störungen Haare, aonkl	Z42.2	Nachbeh unter Anwend plast Chirurgie an and Teilen Rumpf
Q84.2	Sonstige angeborene Fehlbildungen Haare	Z42.3	Nachbeh unter Anwend plast Chirurgie obere Extremität
Q84.3	Anonychie	Z42.4	Nachbeh unter Anwend plast Chirurgie untere Extremität
Q84.4	Angeborene Leukonychie	Z42.8	Nachbeh unter Anwend plast Chirurgie an so Körperteilen
Q84.5	Vergrößerte u hypertrophierte Nägel (angeboren)	Z42.9	Nachbeh unter Anwend plastischer Chirurgie, nnbez
Q84.6	Sonstige angeborene Fehlbildungen Nägel	Z44.3	Versorgen m u Anpassen extrakorporale Mammaprothese
Q84.8	Sonst nbez angeborene Fehlbildungen Integument	Z52.1	Hautspender
Q84.9	Angeborene Fehlbildung Integument, nnbez	Z80.3	BNB Brustdrüse [Mamma] in Familienanamnese
R21	Hautausschlag u sonst unspezifische Hauteruptionen	Z94.5	Zustand nach Hauttransplantation

Hauptdiagnose J67-2

A66.0	Primärläsion b Frambösie	D22.0	Melanozytennävus Lippe
A66.1	Multiple Papillome und Krabbenframbösie	D22.2	Melanozytennävus Ohr/äußerer Gehörgang
A67.0	Primärläsion bei Pinta	D22.3	Melanozytennävus so u nnbez Teile Gesicht
A67.1	Zwischenstadium der Pinta	D22.4	Melanozytennävus behaarte Kopfhaut u Hals
A67.3	Mischformen der Pinta	D22.5	Melanozytennävus Rumpf
B07	Viruswarzen	D22.6	Melanozytennävus obere Extremität, einschl Schulter
B08.1	Molluscum contagiosum	D22.7	Melanozytennävus untere Extremität, einschl Hüfte
B35.0	Tinea barbae und Tinea capitis	D22.9	Melanozytennävus, nnbez
B35.1	Tinea unguium	D23.0	So gutart Neubildungen Lippenhaut
B35.2	Tinea manuum	D23.2	So gutart Neubild Haut Ohr/äußerer Gehörgang
B35.3	Tinea pedis	D23.3	So gutart Neubild Haut so u nnbez Teile Gesicht
B35.4	Tinea corporis	D23.4	So gutart Neubild behaarte Kopfhaut u Haut Hals
B35.5	Tinea imbricata	D23.5	So gutart Neubildungen Haut Rumpf
B35.6	Tinea cruris	D23.6	So gutart Neubild Haut ob Extrem, einschl Schulter
B35.8	Sonstige Dermatophyosen	D23.7	So gutart Neubild Haut unt Extrem, einschl Hüfte
B35.9	Dermatophytose, nnbez	D23.9	So gutart Neubildungen Haut, nnbez
B36.0	Pityriasis versicolor	D48.5	NB unsich/unbek Verhalt Haut
B36.1	Tinea nigra	H02.6	Xanthelasma palpebrarum
B36.2	Piedra alba [weiße Piedra]	I78.1	Nävus, nichtneoplastisch
B36.3	Piedra nigra [schwarze Piedra]	I89.0	Lymphödem, aonkl
B36.8	Sonstige nbez oberflächliche Mykosen	L11.0	Erworbene Keratosis follicularis
B36.9	Oberflächliche Mykose, nnbez	L11.1	Transitor akanttholytische Dermatose [Grover]
B37.2	Kandidose der Haut und der Nägel	L21.0	Seborrhoea capitis
B85.0	Pedikulose durch Pediculus humanus capitis	L21.8	Sonstiges seborrhoisches Ekzem
B85.1	Pedikulose durch Pediculus humanus corporis	L21.9	Seborrhoisches Ekzem, nnbez
B85.2	Pedikulose, nnbez	L22	Windeldermatitis
B85.3	Phthiriasis [Filzläusebefall]	L23.0	Allergische Kontaktdermatitis d Metalle
B85.4	Mischformen von Pedikulose und Phthiriasis	L23.1	Allergische Kontaktdermatitis d Klebstoffe
B86	Skabies	L23.2	Allergische Kontaktdermatitis d Kosmetika
B87.0	Dermatomyiasis	L23.3	Allerg Kontaktdermat d Drogen od AM b Hautkont
B87.1	Wundmyiasis	L23.5	Allerg Kontaktdermatitis d so chem Produkte
B87.2	Ophthalmomyiasis	L23.6	Allerg Kontaktdermatitis d Nahrungsm b Hautkont
B87.3	Nasopharyngeale Myiasis	L23.7	Allerg Kontaktdermatitis d Pflanz, ausg Nahrungsmittel
B87.4	Otomyiasis	L24.0	Toxische Kontaktdermatitis d Detergenzien
B87.8	Myiasis an sonstigen Lokalisationen	L24.1	Toxische Kontaktdermatitis d Öle u Fette
B87.9	Myiasis, nnbez	L24.2	Toxische Kontaktdermatitis d Lösungsmittel
B88.0	Sonst Akarinoze [Milbenbefall]	L24.3	Toxische Kontaktdermatitis d Kosmetika
B88.1	Tungiasis [Sandflohbefall]	L24.4	Tox Kontaktdermat d Drogen od AM b Hautkont
B88.2	Sonstiger Befall d Arthropoden	L24.5	Tox Kontaktdermatitis d so chem Produkte
B88.3	Hirudiniasis externa	L24.6	Tox Kontaktdermatitis d Nahrungsmittel b Hautkontakt
B88.9	Parasitenbefall der Haut, nnbez	L24.7	Tox Kontaktdermatitis d Pflanz, ausg Nahrungsmittel
D03.0	Melanoma in situ Lippe	L25.0	Nnbez Kontaktdermatitis d Kosmetika
D03.2	Melanoma in situ Ohr u äußerer Gehörgang	L25.1	Nnbez Kontaktdermat d Drogen od AM b Hautkont
D03.3	Melanoma in situ so u nnbez Teile Gesicht	L25.3	Nnbez Kontaktdermatitis d so chem Produkte
D03.4	Melanoma in situ behaarte Kopfhaut Hals	L25.4	Nnbez Kontaktdermatitis d Nahrungsm b Hautkont
D03.5	Melanoma in situ Rumpf	L25.5	Nnbez Kontaktdermatitis d Pflanz, ausg Nahrungsm
D03.6	Melanoma in situ obere Extremität, einschl Schulter	L27.2	Dermatitis d aufgenommene Nahrungsmittel
D03.7	Melanoma in situ untere Extremität, einschl Hüfte	L27.8	Dermatitis d so oral/enteral/parenteral aufg Substanzen
D03.8	Melanoma in situ sonst Lok	L27.9	Dermatitis d nnbez oral/enteral/parenteral aufg Substanz
D03.9	Melanoma in situ, nnbez	L29.0	Pruritus ani
D04.0	Carcinoma in situ Lippenhaut	L29.8	Sonstiger Pruritus
D04.2	Carcinoma in situ Ohr u äußerer Gehörgang	L29.9	Pruritus, nnbez
D04.3	Carcinoma in situ Haut so u nnbez Teile Gesicht	L30.5	Pityriasis alba faciei
D04.4	Carcinoma in situ behaarte Kopfhaut u Haut Hals	L42	Pityriasis rosea
D04.5	Carcinoma in situ Haut Rumpf	L44.1	Lichen nitidus
D04.6	Ca in situ Haut obere Extremität, einschl Schulter	L44.2	Lichen striatus
D04.7	Ca in situ Haut untere Extremität, einschl Hüfte	L44.3	Lichen ruber moniliformis
D04.8	Carcinoma in situ Haut sonst Lokalisationen	L50.0	Allergische Urtikaria
D04.9	Carcinoma in situ Haut, nnbez	L50.1	Idiopathische Urtikaria
D17.0	Gut Neub Fettgew Haut Unterhaut Kopf Gesicht Hals	L50.2	Urtikaria d Kälte od Wärme
D17.1	Gutart Neubild Fettgew Haut Unterhaut Rumpf	L50.3	Urticaria factitia
D17.2	Gut Neub Fettgew Haut Unterhaut Extremitäten	L50.4	Urticaria mechanica
D17.3	Gut Neub Fettgew Haut Unterhaut so/nnbez Lok	L50.5	Cholinergische Urtikaria
D17.7	Gutart Neubild Fettgewebe sonst Lokalisationen	L50.6	Kontakturtikaria
D17.9	Gutart Neubildung Fettgewebe, nnbez	L50.8	Sonstige Urtikaria
D18.00	Hämangiom, nnbez Lokalisation	L50.9	Urtikaria, nnbez
D18.01	Hämangiom an Haut u Unterhaut	L55.0	Dermatitis solaris acuta 1. Grad
D18.08	Hämangiom, sonstige Lokalisationen	L55.1	Dermatitis solaris acuta 2. Grad

L55.2	Dermatitis solaris acuta 3. Grad	L74.0	Miliaria rubra
L55.8	Sonstige Dermatitis solaris acuta	L74.1	Miliaria crystallina
L55.9	Dermatitis solaris acuta, nnbez	L74.2	Miliaria profunda
L56.0	Phototoxische Reaktion auf Arzneimittel	L74.3	Miliaria, nnbez
L56.1	Photoallergische Reaktion auf Arzneimittel	L74.4	Anhidrosis
L56.2	Phototoxische Kontaktdermatitis	L74.8	Sonst KH ekkrine Schweißdrüsen
L56.3	Urticaria solaris	L74.9	KH ekkrine Schweißdrüsen, nnbez
L56.4	Polymorphe Lichtdermatose	L75.0	Bromhidrosis
L56.8	Sonst nbez akute Hautveränderungen d UV-Strahlen	L75.1	Chromhidrosis
L56.9	Akute Hautveränderung d Ultraviolettstrahlen, nnbez	L75.2	Apokrine Miliaria
L57.0	Aktinische Keratose	L75.8	Sonst KH apokrine Schweißdrüsen
L57.2	Cutis rhomboidalis nuchae	L75.9	KH apokrine Schweißdrüsen, nnbez
L57.3	Poikiloderma reticularis [Civatte]	L80	Vitiligo
L57.4	Cutis laxa senilis	L81.0	Postinflammatorische Hyperpigmentierung
L57.5	Strahlengranulom	L81.1	Chloasma [Melasma]
L57.8	So Hautveränd d chron Exp ggü nichtionis Strahlg	L81.2	Epheliden
L57.9	Hautveränd chron Exp ggü nichtionis Strahlg, nnbez	L81.3	Café-au-lait-Flecken
L58.1	Chronische Radiodermatitis	L81.4	Sonstige Melanin-Hyperpigmentierung
L59.0	Erythema ab igne	L81.5	Leukoderm, aonkl
L59.8	Sonst nbez KH Haut u Unterhaut d Strahleneinwirk	L81.6	Sonstige Stör d verminderte Melaninbildung
L59.9	KH Haut u Unterhaut d Strahleneinwirkung, nnbez	L81.7	Pigmentpurpura
L60.0	Unguis incarnatus	L81.8	Sonstige nbez Störungen Hautpigmentierung
L60.1	Onycholysis	L81.9	Störung Hautpigmentierung, nnbez
L60.2	Onychogryposis [Onychogryphosis]	L82	Seborrhoische Keratose
L60.3	Nageldystrophie	L84	Hühneraugen u Horn- (Haut-) Schwielen
L60.4	Beau-Reil-Querfurchen	L85.0	Erworbene Ichthyosis
L60.5	Yellow-nail-Syndrom [Syndrom gelbe Nägel]	L85.1	Erworb Keratosis palmopl [Erworb Kerat palmopl]
L60.8	Sonstige KH Nägel	L85.2	Keratosis punctata (palmoplantaris)
L60.9	KH Nägel, nnbez	L85.3	Xerosis cutis
L63.0	Alopecia (cranialis) totalis	L85.8	Sonstige nbez Epidermisverdickungen
L63.1	Alopecia universalis	L85.9	Epidermisverdickung, nnbez
L63.2	Ophiasis	L87.0	Hyperkerat follicular et parafollicular cut penetr [Kyrle]
L63.8	Sonstige Alopecia areata	L87.2	Elastosis perforans serpiginoza
L63.9	Alopecia areata, nnbez	L87.8	Sonstige Stör transepidermale Elimination
L64.0	Arzneimittelinduzierte Alopecia androgenetica	L87.9	Störung transepidermale Elimination, nnbez
L64.8	Sonstige Alopecia androgenetica	L90.0	Lichen sclerosus et atrophicus
L64.9	Alopecia androgenetica, nnbez	L90.1	Anetodermie, Typ Schweninger-Buzzi
L65.0	Telogeneffluvium	L90.2	Anetodermie, Typ Jadassohn-Pellizzari
L65.1	Anageneffluvium	L90.3	Atrophoderma idiopathica, Typ Pasini-Pierini
L65.2	Alopecia mucinosa [Pinkus]	L90.4	Akrodermatitis chronica atrophicans
L65.8	Sonstiger nbez Haarausfall oh Narbenbildung	L90.5	Narben u Fibrosen Haut
L65.9	Haarausfall oh Narbenbildung, nnbez	L90.6	Striae cutis atrophicae
L67.0	Trichorrhexis nodosa	L90.8	Sonstige atrophische HautKH
L67.1	Veränderungen Haarfarbe	L90.9	Atrophische HautKH, nnbez
L67.8	Sonst Anomalien Haarfarbe u Haarschaft	L91.0	Hypertrophe Narbe
L67.9	Anomalie Haarfarbe u Haarschaft, nnbez	L91.8	Sonstige hypertrophe HautKH
L68.0	Hirsutismus	L91.9	Hypertrophe HautKH, nnbez
L68.1	Hypertrichosis lanuginosa acquisita	L92.1	Nekrobiosis lipoidica, aonkl
L68.2	Lokalisierte Hypertrichose	L92.2	Granuloma faciale [Granul eosinophilicum faciei]
L68.3	Polytrichie	L92.3	Fremdkörpergranulom Haut u Unterhaut
L68.8	Sonstige Hypertrichose	L92.8	Sonst granulomatöse KH Haut u Unterhaut
L68.9	Hypertrichose, nnbez	L92.9	Granulomatöse KH Haut u Unterhaut, nnbez
L70.0	Acne vulgaris	L94.3	Sklerodaktylie
L70.4	Acne infantum	L94.8	Sonstige nbez lokalisierte KH Bindegewebe
L70.5	Acne excoriée des jeunes filles	L94.9	Lokalisierte KH Bindegewebe, nnbez
L70.8	Sonstige Akne	L98.5	Muzinose Haut
L70.9	Akne, nnbez	L98.6	Sonst infiltrative KH Haut u Unterhaut
L71.0	Periorale Dermatitis	L98.8	Sonstige nbez KH Haut u Unterhaut
L71.1	Rhinophym	L98.9	KH Haut u Unterhaut, nnbez
L71.8	Sonstige Rosazea	N80.6	Endometriose in Hautnarbe
L71.9	Rosazea, nnbez	P83.1	Erythema toxicum neonatorum
L72.0	Epidermalzyste	P83.6	Umbilikal Polyp b Neugeborenen
L72.1	Trichilemmalzyste	P83.8	So nbez KH-Zustände Haut, für Feten/Neugeb spezifisch
L72.2	Steatocystoma multiplex	P83.9	KH-Zustand Haut, für Feten/Neugeb spezifisch, nnbez
L72.8	Sonst follikuläre Zysten Haut u Unterhaut	Q18.3	Flügelfell Hals
L72.9	Follikuläre Zyste Haut u Unterhaut, nnbez	Q18.9	Angeborene Fehlbildung Gesicht u Hals, nnbez
L73.0	Aknekeloid [Folliculitis sclerotisans nuchae]	Q81.0	Epidermolysis bullosa simplex
L73.1	Pseudofolliculitis barbae	Q81.8	Sonstige Epidermolysis bullosa
L73.8	Sonstige nbez KH Haarfollikel	Q81.9	Epidermolysis bullosa, nnbez
L73.9	KH Haarfollikel, nnbez	Q82.0	Hereditäres Lymphödem

Q82.2	Mastozytose (angeboren)	S10.12	Sonst u nnbez oberfl Verletz Rachen: Blasenb (nichttherm)
Q82.3	Incontinentia pigmenti	S10.13	So u nnbez oberfl Verletz Rach: Insektenbiß/-stich (ungiftig)
Q82.4	Ektodermale Dysplasie (anhidrotisch)	S10.82	Oberfl Verletz so Teile Hals: Blasenbildung (nichttherm)
Q82.5	Angeborene nichtneoplastische Nävus	S10.83	Oberfl Verletz so Teile Hals: Insektenbiß/-stich (ungiftig)
Q82.8	Sonstige nbez angeborene Fehlbildungen Haut	S10.92	Oberfl Verletz Hals, Teil nnbez: Blasenbildung (nichttherm)
Q82.9	Angeborene Fehlbildung Haut, nnbez	S10.93	Oberfl Verletz Hals, Teil nnbez: InsektBiß/-stich (ungiftig)
Q84.0	Angeborene Alopezie	S20.12	So u nnbez oberfl Verletz Mamma [BDrü]: Blasenb (n therm)
Q84.1	Angeborene morphologische Störungen Haare, aonkl	S20.13	So u nnbez oberfl Verl Mamma [BrDrü]: InsBiß/-stich(ungift)
Q84.2	Sonstige angeborene Fehlbildungen Haare	S20.32	So oberfl Verletz vordere Thoraxwand, Blasenbild (n therm)
Q84.3	Anonychie	S20.33	So oberfl Verletz vord Thoraxwand, InsektBiß/-stich (ungift)
Q84.4	Angeborene Leukonychie	S20.42	So oberfl Verletz hint Thoraxwand, Blasenbild (nichttherm)
Q84.5	Vergößerte u hypertrophierte Nägel (angeboren)	S20.43	So oberfl Verletz hint Thoraxwand, InsektBiß/-Stich (ungift)
Q84.6	Sonstige angeborene Fehlbildungen Nägel	S20.82	Oberfl Verletz so u nnbez Teile Thor, Blasenbild (nichttherm)
Q84.8	Sonst nbez angeborene Fehlbildungen Integument	S20.83	Oberfl Verletz so u nnbez Teile Thorax, InsektBiß/-Stich (ungift)
Q84.9	Angeborene Fehlbildung Integument, nnbez	S30.82	Blasenbild (nichttherm) Abdomen LumbosakrGeg Becken
R21	Hautausschlag u sonst unspezifische Hauteruptionen	S30.83	InsektBiß/-Stich (ungift) Abdomen LumbosakrGeg Becken
R22.0	Lok Schwell/Raumford/Knoten Haut/Unterhaut Kopf	S30.92	Blasenbild (n therm) Abd LumbosakrGeg Becken, Teil nnbez
R22.1	Lok Schwell/Raumford/Knoten Haut/Unterhaut Hals	S30.93	Insektenbiß/-stich (ungift) Abd LumbosGeg Beck, Teil nnbez
R22.2	Lok Schwell/Raumford/Knoten Haut/Unterhaut Rumpf	S40.82	So oberfl Verletz Schulter u OA, Blasenbild (nichttherm)
R22.3	Lok Schwell/Raumford/Knoten Haut/Unterhaut ob Extrem	S40.83	So oberfl Verletz Schulter u OA, InsektBiß/-stich (ungiftig)
R22.4	Lok Schwell/Raumford/Knoten Haut/Unterhaut unt Extrem	S50.82	So oberfl Verletz Unterarm, Blasenbildung (nichttherm)
R22.7	Lok Schwell/Raumford/Knoten Haut/Unterhaut mehr Lok	S50.83	So oberfl Verletz Unterarm, Insektenbiß/-stich (ungiftig)
R22.9	Lok Schwell/Raumford/Knoten Haut/Unterhaut nnbez	S60.82	So oberfl Verletz Handgelenk Hand, Blasenbild (nichttherm)
R23.4	Veränderungen Hautrelief	S60.83	So oberfl Verletz Handgel Hand, InsektBiß/-Stich (ungiftig)
R23.8	So u nnbez Hautveränderungen	S70.82	So oberfl Verletz Hüfte u OS, Blasenbild (nichttherm)
R61.0	Hyperhidrose, umschrieben	S70.83	So oberfl Verletz Hüfte u OS, Insektenbiß/-stich (ungiftig)
R61.1	Hyperhidrose, generalisiert	S80.82	So oberfl Verletz Unterschenkel, Blasenbild (nichttherm)
R61.9	Hyperhidrose, nnbez	S80.83	So oberfl Verletz Unterschenkel, InsektBiß/-Stich (ungiftig)
S00.02	Blasenbildung (nichtthermisch) behaarte Kopfhaut	S90.82	So oberfl Verletz Knöchelreg Fuß, Blasenbild (nichttherm)
S00.03	Insektenbiß/-stich (ungiftig) behaarte Kopfhaut	S90.83	So oberfl Verletz Knöchelreg Fuß, InsektBiß/-Stich (ungift)
S00.32	Blasenbildung (nichtthermisch) Nase	Z41.1	Plastische Chirurgie aus kosmetischen Gründen
S00.33	Insektenbiß/-stich (ungiftig) Nase	Z42.0	Nachbehand unter Anwend plast Chirurgie Kopf od Hals
S00.42	Oberflächl Verletz Ohr, Blasenbildung (nichtthermisch)	Z42.1	Nachbeh unter Anwend plast Chirurgie Mamma [Brustdr]
S00.43	Oberflächl Verletz Ohr, Insektenbiß/-stich (ungiftig)	Z42.2	Nachbeh unter Anwend plast Chirurgie an and Teilen Rumpf
S00.52	Oberfl Verletz Lippe Mundhöhle, Blasenbild (nichttherm)	Z42.3	Nachbeh unter Anwend plast Chirurgie obere Extremität
S00.53	Oberfl Verletz Lippe Mundhöhle, InsektBiß/-Stich (ungiftig)	Z42.4	Nachbeh unter Anwend plast Chirurgie untere Extremität
S00.82	Oberfl Verletz so Teile Kopf, Blasenbildung (nichttherm)	Z42.8	Nachbeh unter Anwend plast Chirurgie an so Körperteilen
S00.83	Oberfl Verletz so Teile Kopf, Insektenbiß/-stich (ungiftig)	Z42.9	Nachbeh unter Anwend plastischer Chirurgie, nnbez
S00.92	Oberfl Verletz Kopf, Teil nnbez, Blasenbildung (nichttherm)	Z52.1	Hautspender
S00.93	Oberfl Verletz Kopf, Teil nnbez, Insektenbiß/-stich (ungiftig)	Z94.5	Zustand nach Hauttransplantation

ADRG J68

Erkrankungen der Haut, ein Belegungstag

Hauptdiagnose in Tabelle J68-1 und Verweildauer ist gleich 1 Tag

DRG J68A

Erkrankungen der Haut, ein Belegungstag mit komplexer Diagnose

Hauptdiagnose in Tabelle J68-2

DRG J68B

Erkrankungen der Haut, ein Belegungstag

Diagnose J68-1

A06.7	Amöbiasis der Haut	A67.1	Zwischenstadium der Pinta
A18.4	Tuberkulose Haut u Unterhautgewebe	A67.3	Mischformen der Pinta
A22.0	Hautmilzbrand	B00.0	Ekzema herpeticum Kaposi
A31.1	Infektion Haut durch sonstige Mykobakterien	B00.9	Infektion durch Herpesviren, nnbez
A36.3	Hautdiphtherie	B02.9	Zoster ohne Komplikation
A42.2	Zervikofaziale Aktinomykose	B07	Viruswarzen
A43.1	Nokardiose der Haut	B08.1	Molluscum contagiosum
A51.3	Sek Syphilis Haut u Schleimhäute	B35.0	Tinea barbae und Tinea capitis
A66.0	Primärläsion b Frambösie	B35.1	Tinea unguium
A66.1	Multiple Papillome und Krabbenframbösie	B35.2	Tinea manuum
A66.2	Sonstige Hautläsionen im Frühstadium der Frambösie	B35.3	Tinea pedis
A66.3	Hyperkeratose b Frambösie	B35.4	Tinea corporis
A66.4	Gummata und Ulzera bei Frambösie	B35.5	Tinea imbricata
A67.0	Primärläsion bei Pinta	B35.6	Tinea cruris

B35.8	Sonstige Dermatophyosen	D04.8	Carcinoma in situ Haut sonst Lokalisationen
B35.9	Dermatophyose, nnbez	D04.9	Carcinoma in situ Haut, nnbez
B36.0	Pityriasis versicolor	D17.0	Gut Neub Fettgew Haut Unterhaut Kopf Gesicht Hals
B36.1	Tinea nigra	D17.1	Gutart Neubild Fettgew Haut Unterhaut Rumpf
B36.2	Piedra alba [weiße Piedra]	D17.2	Gut Neub Fettgew Haut Unterhaut Extremitäten
B36.3	Piedra nigra [schwarze Piedra]	D17.3	Gut Neub Fettgew Haut Unterhaut so/nnbez Lok
B36.8	Sonstige nbez oberflächliche Mykosen	D17.7	Gutart Neubild Fettgewebe sonst Lokalisationen
B36.9	Oberflächliche Mykose, nnbez	D17.9	Gutart Neubildung Fettgewebe, nnbez
B37.2	Kandidose der Haut und der Nägel	D18.00	Hämangiom, nnbez Lokalisation
B38.3	Kokzidioidomykose der Haut	D18.01	Hämangiom an Haut u Unterhaut
B55.1	Kutane Leishmaniose	D18.08	Hämangiom, sonstige Lokalisationen
B55.2	Mukokutane Leishmaniose	D22.0	Melanozytennävus Lippe
B65.3	Zerkariendermatitis	D22.2	Melanozytennävus Ohr/äußerer Gehörgang
B85.0	Pedikulose durch Pediculus humanus capitis	D22.3	Melanozytennävus so u nnbez Teile Gesicht
B85.1	Pedikulose durch Pediculus humanus corporis	D22.4	Melanozytennävus behaarte Kopfhaut u Hals
B85.2	Pedikulose, nnbez	D22.5	Melanozytennävus Rumpf
B85.3	Phthiriasis [Filzläusebefall]	D22.6	Melanozytennävus obere Extremität, einschl Schulter
B85.4	Mischformen von Pedikulose und Phthiriasis	D22.7	Melanozytennävus untere Extremität, einschl Hüfte
B86	Skabies	D22.9	Melanozytennävus, nnbez
B87.0	Dermatomyiasis	D23.0	So gutart Neubildungen Lippenhaut
B87.1	Wundmyiasis	D23.2	So gutart Neubild Haut Ohr/äußerer Gehörgang
B87.2	Ophthalmomyiasis	D23.3	So gutart Neubild Haut so u nnbez Teile Gesicht
B87.3	Nasopharyngeale Myiasis	D23.4	So gutart Neubild behaarte Kopfhaut u Haut Hals
B87.4	Otomyiasis	D23.5	So gutart Neubildungen Haut Rumpf
B87.8	Myiasis an sonstigen Lokalisationen	D23.6	So gutart Neubild Haut ob Extrem, einschl Schulter
B87.9	Myiasis, nnbez	D23.7	So gutart Neubild Haut unt Extrem, einschl Hüfte
B88.0	Sonst Akaridose [Milbenbefall]	D23.9	So gutart Neubildungen Haut, nnbez
B88.1	Tungiasis [Sandflohbefall]	D48.5	NB unsich/unbek Verhalt Haut
B88.2	Sonstiger Befall d Arthropoden	H02.6	Xanthelasma palpebrarum
B88.3	Hirudiniasis externa	I78.1	Nävus, nichtneoplastisch
B88.9	Parasitenbefall der Haut, nnbez	I89.0	Lymphödem, aonkl
C43.0	Bösartiges Melanom Lippe	L00.0	SSS-Syndrom, Befall < 30% KöOF
C43.2	Bösartiges Melanom Ohr u äußerer Gehörgang	L00.1	SSS-Syndrom, Befall >= 30% KöOF
C43.3	Bösartiges Melanom so u nnbez Teile Gesicht	L08.1	Erythrasma
C43.4	Bösartiges Melanom behaarte Kopfhaut u Hals	L10.0	Pemphigus vulgaris
C43.5	Bösartiges Melanom Rumpf	L10.1	Pemphigus vegetans
C43.6	Bösartiges Melanom obere Extremität, einschl Schulter	L10.2	Pemphigus foliaceus
C43.7	Bösartig Melanom untere Extremität, einschl Hüfte	L10.3	Brasilianischer Pemphigus [fogo selvagem]
C43.8	Bösartiges Melanom Haut, mehr Teilber überlapp	L10.4	Pemphigus erythematous
C43.9	Bösartiges Melanom Haut, nnbez	L10.5	Arzneimittelinduzierter Pemphigus
C44.0	Sonstige bösartige Neubildungen: Lippenhaut	L10.8	Sonstige Pemphigus-KH
C44.2	Sonstige BNB: Haut des Ohres u des äußeren Gehörganges	L10.9	Pemphigus-KH, nnbez
C44.3	Sonst BNB: Haut sonst u nnbez Teile des Gesichtes	L11.0	Erworbene Keratosis follicularis
C44.4	Sonstige BNB: Behaarte Kopfhaut und Haut des Halses	L11.1	Transitor akantolytische Dermatose [Grover]
C44.5	Sonstige bösartige Neubildungen: Haut des Rumpfes	L11.8	Sonstige nbez akantolytische Dermatosen
C44.6	Sonst BNB: Haut der oberen Extremität, einschl Schulter	L11.9	Akantolytische Dermatose, nnbez
C44.7	Sonst BNB: Haut der unteren Extremität, einschließl Hüfte	L12.0	Bullöses Pemphigoid
C44.8	Sonstige BNB: Haut, mehrere Teilbereiche überlappend	L12.1	Vernarbendes Pemphigoid
C44.9	BNB Haut, nnbez	L12.2	Chronisch-bullöse Dermatose Kindesalter
C46.0	Kaposi-Sarkom Haut	L12.3	Erworbene Epidermolysis bullosa
C46.1	Kaposi-Sarkom Weichteilgewebe	L12.8	Sonstige Pemphigoid-KH
C46.7	Kaposi-Sarkom sonstige Lok	L12.9	Pemphigoid-KH, nnbez
C46.8	Kaposi-Sarkom mehrere Organe	L13.0	Dermatitis herpetiformis [Duhring]
C46.9	Kaposi-Sarkom, nnbez	L13.1	Pustulosis subcornealis [Sneddon-Wilkinson]
D03.0	Melanoma in situ Lippe	L13.8	Sonstige nbez bullöse Dermatosen
D03.2	Melanoma in situ Ohr u äußerer Gehörgang	L13.9	Bullöse Dermatose, nnbez
D03.3	Melanoma in situ so u nnbez Teile Gesicht	L20.0	Prurigo Besnier
D03.4	Melanoma in situ behaarte Kopfhaut Hals	L20.8	Sonstiges atopisches [endogenes] Ekzem
D03.5	Melanoma in situ Rumpf	L20.9	Atopisches [endogenes] Ekzem, nnbez
D03.6	Melanoma in situ obere Extremität, einschl Schulter	L21.0	Seborrhoea capitis
D03.7	Melanoma in situ untere Extremität, einschl Hüfte	L21.1	Seborrhoisches Ekzem Kinder
D03.8	Melanoma in situ sonst Lok	L21.8	Sonstiges seborrhoisches Ekzem
D03.9	Melanoma in situ, nnbez	L21.9	Seborrhoisches Ekzem, nnbez
D04.0	Carcinoma in situ Lippenhaut	L22	Windeldermatitis
D04.2	Carcinoma in situ Haut Ohr u äußerer Gehörgang	L23.0	Allergische Kontaktdermatitis d Metalle
D04.3	Carcinoma in situ Haut so u nnbez Teile Gesicht	L23.1	Allergische Kontaktdermatitis d Klebstoffe
D04.4	Carcinoma in situ behaarte Kopfhaut u Haut Hals	L23.2	Allergische Kontaktdermatitis d Kosmetika
D04.5	Carcinoma in situ Haut Rumpf	L23.3	Allerg Kontaktdermat d Drogen od AM b Hautkont
D04.6	Ca in situ Haut obere Extremität, einschl Schulter	L23.4	Allergische Kontaktdermatitis d Farbstoffe
D04.7	Ca in situ Haut untere Extremität, einschl Hüfte	L23.5	Allerg Kontaktdermatitis d so chem Produkte

L23.6	Allerg Kontaktdermatitis d Nahrungsm b Hautkont	L50.0	Allergische Urtikaria
L23.7	Allerg Kontaktdermatitis d Pflanz, ausg Nahrgsmittel	L50.1	Idiopathische Urtikaria
L23.8	Allergische Kontaktdermatitis d sonst Agenzien	L50.2	Urtikaria d Kälte od Wärme
L23.9	Allergische Kontaktdermatitis, nnbez Ursache	L50.3	Urticaria factitia
L24.0	Toxische Kontaktdermatitis d Detergenzien	L50.4	Urticaria mechanica
L24.1	Toxische Kontaktdermatitis d Öle u Fette	L50.5	Cholinergische Urtikaria
L24.2	Toxische Kontaktdermatitis d Lösungsmittel	L50.6	Kontakturtikaria
L24.3	Toxische Kontaktdermatitis d Kosmetika	L50.8	Sonstige Urtikaria
L24.4	Tox Kontaktdermat d Drogen od AM b Hautkont	L50.9	Urtikaria, nnbez
L24.5	Tox Kontaktdermatitis d so chem Produkte	L51.0	Nichtbullöses Erythema exsudativum multiforme
L24.6	Tox Kontaktdermatitis d Nahrungsmittel b Hautkontakt	L51.1	Bullöses Erythema exsudativum multiforme
L24.7	Tox Kontaktdermatitis d Pflanz, ausg Nahrungsmittel	L51.20	Tox epiderm Nekrolysis [Lyell-Syndrom], Befall < 30% KöOF
L24.8	Toxische Kontaktdermatitis d sonst Agenzien	L51.21	Tox epiderm Nekrolysis [Lyell-Syndrom], Befall >= 30% KöOF
L24.9	Toxische Kontaktdermatitis, nnbez Ursache	L51.8	Sonstiges Erythema exsudativum multiforme
L25.0	Nnbez Kontaktdermatitis d Kosmetika	L51.9	Erythema exsudativum multiforme, nnbez
L25.1	Nnbez Kontaktdermat d Drogen od AM b Hautkont	L52	Erythema nodosum
L25.2	Nnbez Kontaktdermatitis d Farbstoffe	L53.0	Erythema toxicum
L25.3	Nnbez Kontaktdermatitis d so chem Produkte	L53.1	Erythema anulare centrifugum
L25.4	Nnbez Kontaktdermatitis d Nahrungsm b Hautkont	L53.2	Erythema marginatum
L25.5	Nnbez Kontaktdermatitis d Pflanz, ausg Nahrgsm	L53.3	Sonstiges figuriertes chronisches Erythem
L25.8	Nnbez Kontaktdermatitis d sonst Agenzien	L53.8	Sonstige nbez erythematöse KH
L25.9	Nnbez Kontaktdermatitis, nnbez Ursache	L53.9	Erythematöse KH, nnbez
L26	Exfoliative Dermatitis	L55.0	Dermatitis solaris acuta 1. Grad
L27.0	Generalisierte Hauteruption d Drogen od AM	L55.1	Dermatitis solaris acuta 2. Grad
L27.1	Lokalisierte Hauteruption d Drogen od AM	L55.2	Dermatitis solaris acuta 3. Grad
L27.2	Dermatitis d aufgenommene Nahrungsmittel	L55.8	Sonstige Dermatitis solaris acuta
L27.8	Dermatitis d so oral/enteral/parenteral aufg Substanzen	L55.9	Dermatitis solaris acuta, nnbez
L27.9	Dermatitis d nnbez oral/enteral/parenteral aufg Substanz	L56.0	Phototoxische Reaktion auf Arzneimittel
L28.0	Lichen simplex chronicus [Vidal]	L56.1	Photoallergische Reaktion auf Arzneimittel
L28.1	Prurigo nodularis	L56.2	Phototoxische Kontaktdermatitis
L28.2	Sonstige Prurigo	L56.3	Urticaria solaris
L29.0	Pruritus ani	L56.4	Polymorphe Lichtdermatose
L29.8	Sonstiger Pruritus	L56.8	Sonst nbez akute Hautveränderungen d UV-Strahlen
L29.9	Pruritus, nnbez	L56.9	Akute Hautveränderung d Ultraviolettstrahlen, nnbez
L30.0	Nunmuläres Ekzem	L57.0	Aktinische Keratose
L30.1	Dyshidrosis [Pompholyx]	L57.1	Aktinisches Retikuloid
L30.2	Autosensibilisierung Haut [Id-Reaktion]	L57.2	Cutis rhomboidalis nuchae
L30.3	Ekzematoide Dermatitis	L57.3	Poikiloderma reticularis [Civatte]
L30.4	Intertriginöses Ekzem	L57.4	Cutis laxa senilis
L30.5	Pityriasis alba faciei	L57.5	Strahlengranulom
L30.8	Sonstige nbez Dermatitis	L57.8	So Hautveränd d chron Exp ggü nichtionis Strahlg
L30.9	Dermatitis, nnbez	L57.9	Hautveränd chron Exp ggü nichtionis Strahlg, nnbez
L40.0	Psoriasis vulgaris	L58.0	Akute Radiodermatitis
L40.1	Generalisierte Psoriasis pustulosa	L58.1	Chronische Radiodermatitis
L40.2	Akrodermatitis continua suppurativa [Hallopeau]	L58.9	Radiodermatitis, nnbez
L40.3	Psoriasis pustulosa palmoplantaris	L59.0	Erythema ab igne
L40.4	Psoriasis guttata	L59.8	Sonst nbez KH Haut u Unterhaut d Strahleneinwirk
L40.8	Sonstige Psoriasis	L59.9	KH Haut u Unterhaut d Strahleneinwirkung, nnbez
L40.9	Psoriasis, nnbez	L60.0	Unguis incarnatus
L41.0	Pityriasis lichenoides et varioliform acuta [Mucha-Haberm]	L60.1	Onycholysis
L41.1	Parapsoriasis guttata	L60.2	Onychogryposis [Onychogryphosis]
L41.3	Kleinfleckige Parapsoriasis en plaques	L60.3	Nageldystrophie
L41.4	Großfleckige Parapsoriasis en plaques	L60.4	Beau-Reil-Querfurchen
L41.5	Parapsoriasis m Poikilodermie	L60.5	Yellow-nail-Syndrom [Syndrom gelbe Nägel]
L41.8	Sonstige Parapsoriasis	L60.8	Sonstige KH Nägel
L41.9	Parapsoriasis, nnbez	L60.9	KH Nägel, nnbez
L42	Pityriasis rosea	L63.0	Alopecia (cranialis) totalis
L43.0	Lichen ruber hypertrophicus	L63.1	Alopecia universalis
L43.1	Lichen ruber pemphigoides	L63.2	Ophiasis
L43.2	Lichenoides Arzneimittelreaktion	L63.8	Sonstige Alopecia areata
L43.3	Subakuter Lichen ruber planus (aktiv)	L63.9	Alopecia areata, nnbez
L43.8	Sonstiger Lichen ruber planus	L64.0	Arzneimittelinduzierte Alopecia androgenetica
L43.9	Lichen ruber planus, nnbez	L64.8	Sonstige Alopecia androgenetica
L44.0	Pityriasis rubra pilaris	L64.9	Alopecia androgenetica, nnbez
L44.1	Lichen nitidus	L65.0	Telogeneffluvium
L44.2	Lichen striatus	L65.1	Anageneffluvium
L44.3	Lichen ruber moniliformis	L65.2	Alopecia mucinosa [Pinkus]
L44.4	Infantile papulöse Akrodermatitis [Gianotti-Crosti-Synd]	L65.8	Sonstiger nbez Haarausfall oh Narbenbildung
L44.8	Sonstige nbez papulosquamöse Haut-KH	L65.9	Haarausfall oh Narbenbildung, nnbez
L44.9	Papulosquamöse -KH, nnbez	L66.0	Pseudopelade Brocq

L66.1	Lichen planopilaris	L87.0	Hyperkerat follicular et parafollicular cut penetr [Kyrle]
L66.2	Folliculitis decalvans	L87.2	Elastosis perforans serpiginosa
L66.3	Folliculitis et Perifolliculit cap absced et suffod [Hoffmann]	L87.8	Sonstige Stör transepidermale Elimination
L66.4	Atrophoderma vermiculata	L87.9	Störung transepidermale Elimination, nnbez
L66.8	Sonstige narbige Alopezie	L88	Pyoderma gangraenosum
L66.9	Narbige Alopezie, nnbez	L90.0	Lichen sclerosus et atrophicus
L67.0	Trichorrhexis nodosa	L90.1	Anetodermie, Typ Schweningen-Buzzi
L67.1	Veränderungen Haarfarbe	L90.2	Anetodermie, Typ Jadassohn-Pellizzari
L67.8	Sonst Anomalien Haarfarbe u Haarschaft	L90.3	Atrophoderma idiopathica, Typ Pasini-Pierini
L67.9	Anomalie Haarfarbe u Haarschaft, nnbez	L90.4	Akrodermatitis chronica atrophicans
L68.0	Hirsutismus	L90.5	Narben u Fibrosen Haut
L68.1	Hypertrichosis lanuginosa acquisita	L90.6	Striae cutis atrophicae
L68.2	Lokalisierte Hypertrichose	L90.8	Sonstige atrophische HautKH
L68.3	Polytrichie	L90.9	Atrophische HautKH, nnbez
L68.8	Sonstige Hypertrichose	L91.0	Hypertrophe Narbe
L68.9	Hypertrichose, nnbez	L91.8	Sonstige hypertrophe HautKH
L70.0	Acne vulgaris	L91.9	Hypertrophe HautKH, nnbez
L70.1	Acne conglobata	L92.0	Granuloma anulare
L70.2	Acne varioliformis	L92.1	Nekrobiosis lipoidica, aonkl
L70.3	Acne tropica	L92.2	Granuloma faciale [Granul eosinophilicum faciei]
L70.4	Acne infantum	L92.3	Fremdkörpergranulom Haut u Unterhaut
L70.5	Acne excoriée des jeunes filles	L92.8	Sonst granulomatöse KH Haut u Unterhaut
L70.8	Sonstige Akne	L92.9	Granulomatöse KH Haut u Unterhaut, nnbez
L70.9	Akne, nnbez	L93.0	Diskoider Lupus erythematodes
L71.0	Periorale Dermatitis	L93.1	Subakuter Lupus erythematodes cutaneus
L71.1	Rhinophym	L93.2	Sonstiger lokalisierter Lupus erythematodes
L71.8	Sonstige Rosazea	L94.0	Scleroderma circumscripta [Morphaea]
L71.9	Rosazea, nnbez	L94.1	Lineare oder bandförmige Sklerodermie
L72.0	Epidermalzyste	L94.2	Calcinosis cutis
L72.1	Trichilemmalzyste	L94.3	Sklerodaktylie
L72.2	Steatocystoma multiplex	L94.5	Poikiloderma atrophicans vascularis [Jacobi]
L72.8	Sonst follikuläre Zysten Haut u Unterhaut	L94.8	Sonstige nbez lokalisierte KH Bindegewebe
L72.9	Follikuläre Zyste Haut u Unterhaut, nnbez	L94.9	Lokalisierte KH Bindegewebe, nnbez
L73.0	Akneloid [Folliculitis sclerotisans nucae]	L95.0	Livedo-Vaskulitis
L73.1	Pseudofolliculitis barbae	L95.1	Erythema elevatum et diutinum
L73.2	Hidradenitis suppurativa	L95.8	Sonstige Vaskulitis, die auf die Haut begrenzt ist
L73.8	Sonstige nbez KH Haarfollikel	L95.9	Vaskulitis, die auf die Haut begrenzt ist, nnbez
L73.9	KH Haarfollikel, nnbez	L98.1	Dermatitis factitia
L74.0	Miliaria rubra	L98.2	Akute febrile neutrophile Dermatose [Sweet-Synd]
L74.1	Miliaria crystallina	L98.5	Muzinose Haut
L74.2	Miliaria profunda	L98.6	Sonst infiltrative KH Haut u Unterhaut
L74.3	Miliaria, nnbez	L98.8	Sonstige nbez KH Haut u Unterhaut
L74.4	Anhidrosis	L98.9	KH Haut u Unterhaut, nnbez
L74.8	Sonst KH ekrine Schweißdrüsen	M35.6	Rezidiv Pannikulitis [Pfeifer-Weber-Christian-KH]
L74.9	KH ekrine Schweißdrüsen, nnbez	M54.00	Pannikulitis Nacken-/Rückenregion, mehrere Lok WS
L75.0	Bromhidrosis	M54.01	Pannikulitis Nacken-/Rückenregion, Okz-Atl-Axialbereich
L75.1	Chromhidrosis	M54.02	Pannikulitis Nacken-/Rückenregion, Zervikalbereich
L75.2	Apokrine Miliaria	M79.30	Pannikulitis, nnbez, mehrere Lokalisationen
L75.8	Sonst KH apokrine Schweißdrüsen	M79.31	Pannikulitis, nnbez, Schulterregion
L75.9	KH apokrine Schweißdrüsen, nnbez	M79.32	Pannikulitis, nnbez, Oberarm
L80	Vitiligo	M79.33	Pannikulitis, nnbez, Unterarm
L81.0	Postinflammatorische Hyperpigmentierung	M79.34	Pannikulitis, nnbez, Hand
L81.1	Chloasma [Melasma]	M79.35	Pannikulitis, nnbez, Beckenregion/Oberschenkel
L81.2	Epheliden	M79.36	Pannikulitis, nnbez, Unterschenkel
L81.3	Café-au-lait-Flecken	M79.37	Pannikulitis, nnbez, Knöchel/Fuß
L81.4	Sonstige Melanin-Hyperpigmentierung	M79.38	Pannikulitis, nnbez, sonstige Lokalisation
L81.5	Leukoderm, aonkl	M79.39	Pannikulitis, nnbez, nnbez Lokalisationen
L81.6	Sonstige Stör d verminderte Melaninbildung	N80.6	Endometriose in Hautnarbe
L81.7	Pigmentpurpura	P83.1	Erythema toxicum neonatorum
L81.8	Sonstige nbez Störungen Hautpigmentierung	P83.6	Umbilikalischer Polyp b Neugeborenen
L81.9	Störung Hautpigmentierung, nnbez	P83.8	So nbez KH-Zustände Haut, für Feten/Neugeb spezifisch
L82	Seborrhoische Keratose	P83.9	KH-Zustand Haut, für Feten/Neugeb spezifisch, nnbez
L83	Acanthosis nigricans	Q18.3	Flügelfell Hals
L84	Hühneraugen u Horn- (Haut-) Schwielen	Q18.9	Angeborene Fehlbildung Gesicht u Hals, nnbez
L85.0	Erworbene Ichthyosis	Q80.0	Ichthyosis vulgaris
L85.1	Erworb Keratosis palmopl [Erworb Kerat palmopl]	Q80.1	X-chromosomal-rezessive Ichthyosis
L85.2	Keratosis punctata (palmoplantaris)	Q80.2	Lamelläre Ichthyosis
L85.3	Xerosis cutis	Q80.3	Bullöse kongenitale ichthyosiforme Erythrodermie
L85.8	Sonstige nbez Epidermisverdickungen	Q80.4	Ichthyosis congenita gravis [Harlekinfetus]
L85.9	Epidermisverdickung, nnbez	Q80.8	Sonstige Ichthyosis congenita

Q80.9	Ichthyosis congenita, nnbez	S00.82	Oberfl Verletzt so Teile Kopf, Blasenbildung (nichttherm)
Q81.0	Epidermolysis bullosa simplex	S00.83	Oberfl Verletzt so Teile Kopf, Insektenbiß/-stich (ungiftig)
Q81.1	Epidermolysis bullosa atrophicans gravis	S00.92	Oberfl Verletzt Kopf, Teil nnbez, Blasenbildung (nichttherm)
Q81.2	Epidermolysis bullosa dystrophica	S00.93	Oberfl Verletzt Kopf, Teil nnbez, Insektenbiß/-stich (ungiftig)
Q81.8	Sonstige Epidermolysis bullosa	S10.12	Sonst u nnbez oberfl Verletzt Rachen: Blasenb (nichttherm)
Q81.9	Epidermolysis bullosa, nnbez	S10.13	So u nnbez oberfl Verletzt Rach: Insektenbiß/-stich (ungiftig)
Q82.0	Hereditäres Lymphödem	S10.82	Oberfl Verletzt so Teile Hals: Blasenbildung (nichttherm)
Q82.1	Xeroderma pigmentosum	S10.83	Oberfl Verletzt so Teile Hals: Insektenbiß/-stich (ungiftig)
Q82.2	Mastozytose (angeboren)	S10.92	Oberfl Verletzt Hals, Teil nnbez: Blasenbildung (nichttherm)
Q82.3	Incontinentia pigmenti	S10.93	Oberfl Verletzt Hals, Teil nnbez: InsektBiß/-stich (ungiftig)
Q82.4	Ektodermale Dysplasie (anhidrotisch)	S20.12	So u nnbez oberfl Verletzt Mamma [BDrü]: Blasenb (n therm)
Q82.5	Angeborener nichtneoplastischer Nävus	S20.13	So u nnbez oberfl Verl Mamma [BDrü]: InsBiß/-stich(ungift)
Q82.8	Sonstige nbez angeborene Fehlbildungen Haut	S20.32	So oberfl Verletzt vordere Thoraxwand, Blasenbild (n therm)
Q82.9	Angeborene Fehlbildung Haut, nnbez	S20.33	So oberfl Verletzt vord Thoraxwand, InsektBiß/-stich (ungift)
Q84.0	Angeborene Alopezie	S20.42	So oberfl Verletzt hint Thoraxwand, Blasenbild (nichttherm)
Q84.1	Angeborene morphologische Störungen Haare, anokl	S20.43	So oberfl Verletzt hint Thoraxwand, InsektBiß/-Stich (ungift)
Q84.2	Sonstige angeborene Fehlbildungen Haare	S20.82	Oberfl Verletzt so u nnbez Teile Thor, Blasenbild (nichttherm)
Q84.3	Anonychie	S20.83	Oberfl Verletzt so u nnbez Teile Thorax, InsektBiß/-Stich (ungift)
Q84.4	Angeborene Leukonychie	S30.82	Blasenbild (nichttherm) Abdomen LumbosakrGeg Becken
Q84.5	Vergroßerte u hypertrophierte Nägel (angeboren)	S30.83	InsektBiß/-Stich (ungift) Abdomen LumbosakrGeg Becken
Q84.6	Sonstige angeborene Fehlbildungen Nägel	S30.92	Blasenbild (n therm) Abd LumbosakrGeg Becken, Teil nnbez
Q84.8	Sonst nbez angeborene Fehlbildungen Integument	S30.93	Insektenbiß/-stich (ungift) Abd LumbosGeg Beck, Teil nnbez
Q84.9	Angeborene Fehlbildung Integument, nnbez	S40.82	So oberfl Verletzt Schulter u OA, Blasenbild (nichttherm)
R21	Hautausschlag u sonst unspezifische Hauteruptionen	S40.83	So oberfl Verletzt Schulter u OA, InsektBiß/-stich (ungiftig)
R22.0	Lok Schwell/Raumford/Knoten Haut/Unterhaut Kopf	S50.82	So oberfl Verletzt Unterarm, Blasenbildung (nichttherm)
R22.1	Lok Schwell/Raumford/Knoten Haut/Unterhaut Hals	S50.83	So oberfl Verletzt Unterarm, Insektenbiß/-stich (ungiftig)
R22.2	Lok Schwell/Raumford/Knoten Haut/Unterhaut Rumpf	S60.82	So oberfl Verletzt Handgelenk Hand, Blasenbild (nichttherm)
R22.3	Lok Schwell/Raumford/Knoten Haut/Unterhaut ob Extrem	S60.83	So oberfl Verletzt Handgel Hand, InsektBiß/-Stich (ungift)
R22.4	Lok Schwell/Raumford/Knoten Haut/Unterhaut unt Extrem	S70.82	So oberfl Verletzt Hüfte u OS, Blasenbild (nichttherm)
R22.7	Lok Schwell/Raumford/Knoten Haut/Unterhaut mehr Lok	S70.83	So oberfl Verletzt Hüfte u OS, Insektenbiß/-stich (ungiftig)
R22.9	Lok Schwell/Raumford/Knoten Haut/Unterhaut nnbez	S80.82	So oberfl Verletzt Unterschenkel, Blasenbild (nichttherm)
R23.4	Veränderungen Hautrelief	S80.83	So oberfl Verletzt Unterschenkel, InsektBiß/-Stich (ungiftig)
R23.8	So u nnbez Hautveränderungen	S90.82	So oberfl Verletzt Knöchelreg Fuß, Blasenbild (nichttherm)
R61.0	Hyperhidrose, umschrieben	S90.83	So oberfl Verletzt Knöchelreg Fuß, InsektBiß/-Stich (ungift)
R61.1	Hyperhidrose, generalisiert	Z41.1	Plastische Chirurgie aus kosmetischen Gründen
R61.9	Hyperhidrose, nnbez	Z42.0	Nachbehand unter Anwend plast Chirurgie Kopf od Hals
S00.02	Blasenbildung (nichtthermisch) behaarte Kopfhaut	Z42.1	Nachbeh unter Anwend plast Chirurgie Mamma [Brustdr]
S00.03	Insektenbiß/-stich (ungiftig) behaarte Kopfhaut	Z42.2	Nachbeh unter Anwend plast Chirurgie an and Teilen Rumpf
S00.32	Blasenbildung (nichtthermisch) Nase	Z42.3	Nachbeh unter Anwend plast Chirurgie obere Extremität
S00.33	Insektenbiß/-stich (ungiftig) Nase	Z42.4	Nachbeh unter Anwend plast Chirurgie untere Extremität
S00.42	Oberflächl Verletzt Ohr, Blasenbildung (nichtthermisch)	Z42.8	Nachbeh unter Anwend plast Chirurgie an so Körperteilen
S00.43	Oberflächl Verletzt Ohr, Insektenbiß/-stich (ungiftig)	Z42.9	Nachbeh unter Anwend plastischer Chirurgie, nnbez
S00.52	Oberfl Verletzt Lippe Mundhöhle, Blasenbild (nichttherm)	Z52.1	Hautspender
S00.53	Oberfl Verletzt Lippe Mundhöhle, InsektBiß/-Stich (ungiftig)	Z94.5	Zustand nach Hauttransplantation

Hauptdiagnose J68-2

C43.0	Bösartiges Melanom Lippe	C44.6	Sonst BNB: Haut der oberen Extremität, einschl Schulter
C43.2	Bösartiges Melanom Ohr u äußerer Gehörgang	C44.7	Sonst BNB: Haut der unteren Extremität, einschließl Hüfte
C43.3	Bösartiges Melanom so u nnbez Teile Gesicht	C44.8	Sonstige BNB: Haut, mehrere Teilbereiche überlappend
C43.4	Bösartiges Melanom behaarte Kopfhaut u Hals	C44.9	BNB Haut, nnbez
C43.5	Bösartiges Melanom Rumpf	C46.0	Kaposi-Sarkom Haut
C43.6	Bösartiges Melanom obere Extremität, einschl Schulter	C46.1	Kaposi-Sarkom Weichteilgewebe
C43.7	Bösartig Melanom untere Extremität, einschl Hüfte	C46.7	Kaposi-Sarkom sonstige Lok
C43.8	Bösartiges Melanom Haut, mehr Teilber überlapp	C46.8	Kaposi-Sarkom mehrere Organe
C43.9	Bösartiges Melanom Haut, nnbez	C46.9	Kaposi-Sarkom, nnbez
C44.0	Sonstige bösartige Neubildungen: Lippenhaut	Q81.0	Epidermolysis bullosa simplex
C44.2	Sonstige BNB: Haut des Ohres u des äußeren Gehörganges	Q81.1	Epidermolysis bullosa atrophicans gravis
C44.3	Sonst BNB: Haut sonst u nnbez Teile des Gesichtes	Q81.2	Epidermolysis bullosa dystrophica
C44.4	Sonstige BNB: Behaarte Kopfhaut und Haut des Halses	Q81.8	Sonstige Epidermolysis bullosa
C44.5	Sonstige bösartige Neubildungen: Haut des Rumpfes	Q81.9	Epidermolysis bullosa, nnbez

ADRs 901, 902

OR-Prozeduren ohne Bezug

OR-Prozeduren ohne Bezug

DRGs 901A, 901B, 901C, 901D, 902Z

MDC 10

Endokrine, Ernährungs- und
Stoffwechselkrankheiten

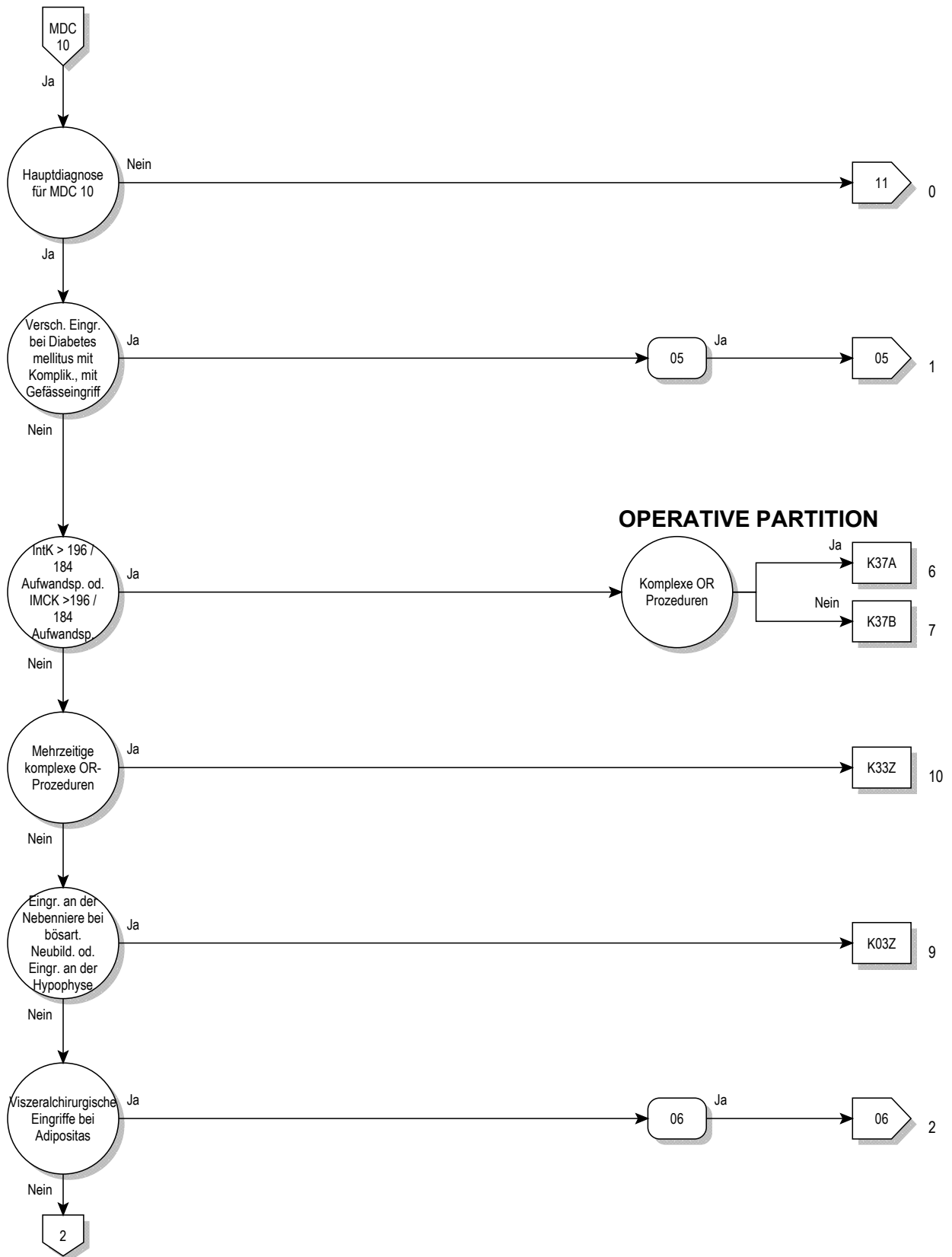

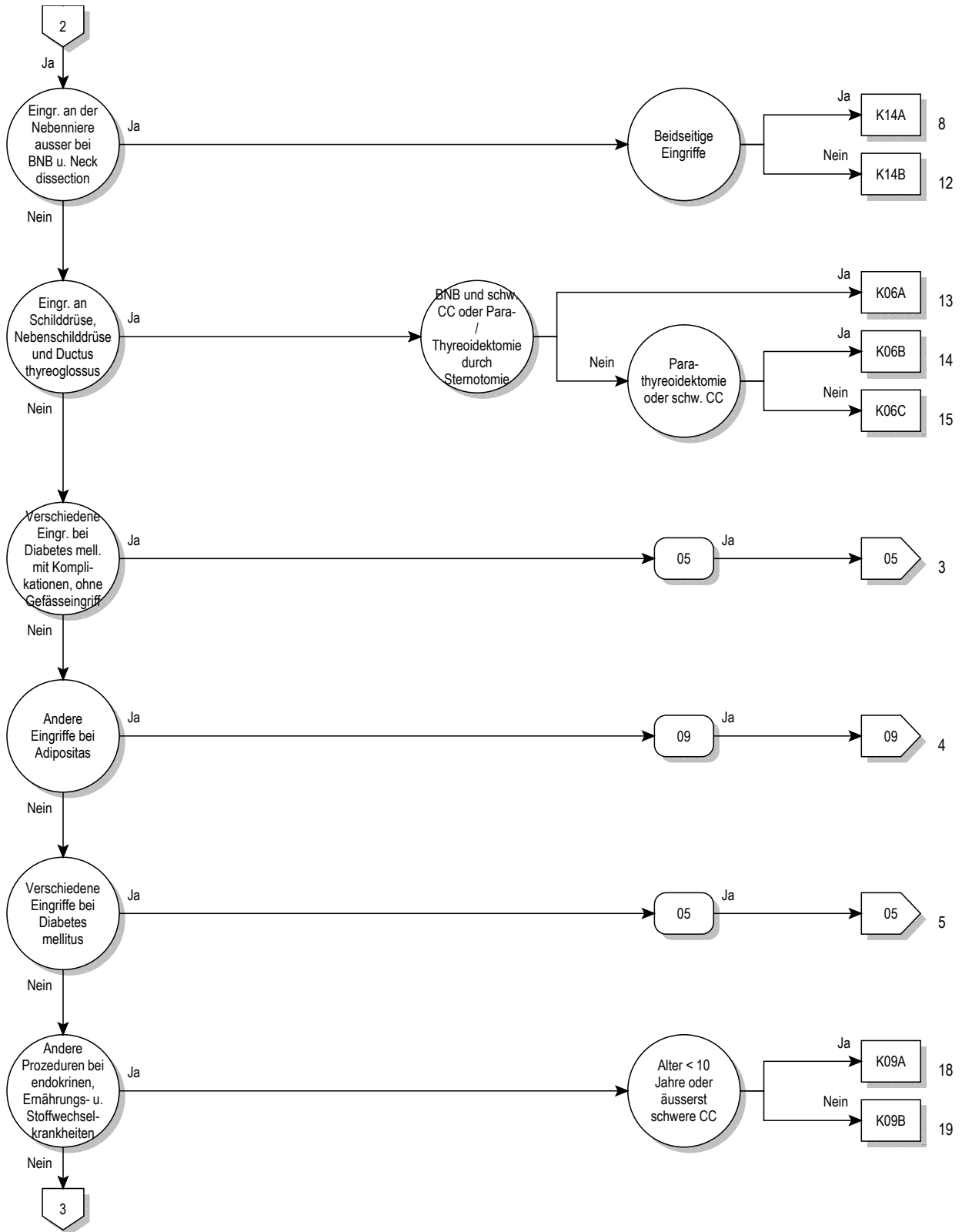

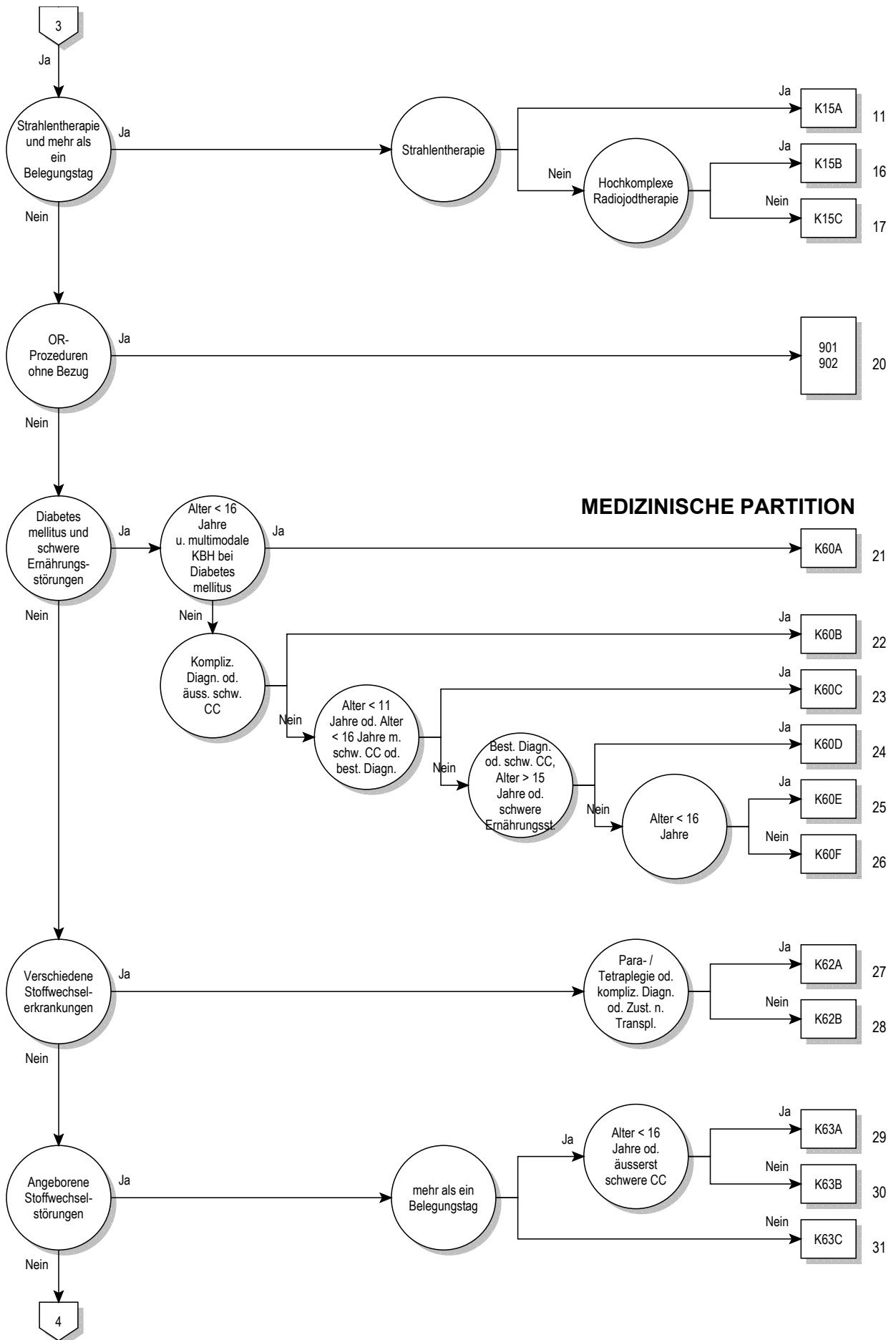

MEDIZINISCHE PARTITION



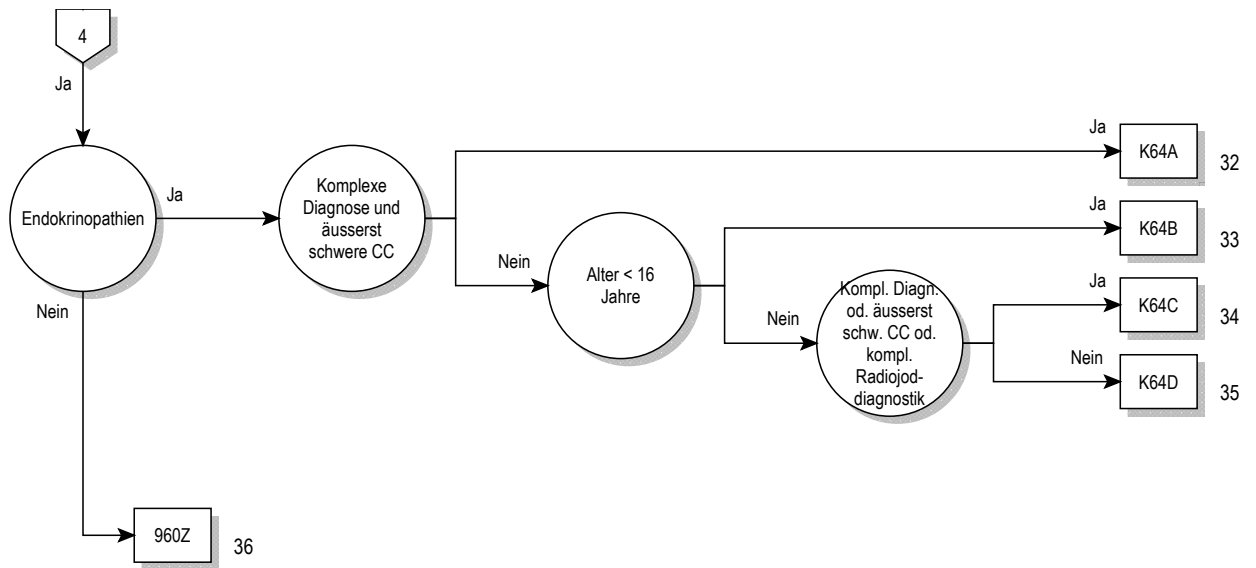

Entscheidungslogik MDC 10

Hauptdiagnose in Tabelle MDC10-0

Hauptdiagnose für MDC 10 (MDC10-0)

A18.7	Tuberkulose der Nebennieren	E06.4	Arzneimittelinduzierte Thyreoiditis
C73	Bösartige Neubildung der Schilddrüse	E06.5	Sonstige chronische Thyreoiditis
C74.0	Bösartige Neubildung: Nebennierenrinde	E06.9	Thyreoiditis, nnbez
C74.1	Bösartige Neubildung: Nebennierenmark	E07.0	Hypersekretion von Kalzitinin
C74.9	Bösartige Neubildung: Nebenniere, nicht näher bezeichnet	E07.1	Dyshormogene Struma
C75.0	Bösartige Neubildung: Nebenschilddrüse	E07.8	Sonstige nbez KH Schilddrüse
C75.1	Bösartige Neubildung: Hypophyse	E07.9	KH Schilddrüse, nnbez
C75.8	BNB: Beteiligung mehrerer endokriner Drüsen, nnbez	E10.01	Diabetes mellitus, Typ 1: m Koma, entgl bez
C75.9	Bösartige Neubildung: Endokrine Drüse, nnbez	E10.11	Diabetes mellitus, Typ 1: m Ketoazidose, entgl bez
C79.7	Sekundäre bösartige Neubildung der Nebenniere	E10.60	Diabetes mellitus, Typ 1: m sonst nbez Komplik, n entgl b
C96.5	Multifokale u unsystemische Langerhans-Zell-Histiozytose	E10.61	Diabetes mellitus, Typ 1: m sonst nbez Komplik, entgl b
C96.6	Unifokale Langerhans-Zell-Histiozytose	E10.72	Diabetes mellitus, Typ 1: m mult, so mult Kompl, n entgl bez
D13.7	Gutartige Neubild endokrin Drüsenanteil Pankreas	E10.73	Diabetes mellitus, Typ 1: m mult, so mult Kompl, entgl bez
D34	Gutartige Neubildung Schilddrüse	E10.74	Diab mellitus, Typ 1: m mult Kompl, m dia Fußsyn, n entgl bez
D35.0	Gutartige Neubildung Nebenniere	E10.75	Diab mellitus, Typ 1: m mult Kompl, m dia Fußsyn, entgl bez
D35.1	Gutartige Neubildung Nebenschilddrüse	E10.80	Diabetes mellitus, Typ 1: m nnbez Komplik, n entgl bez
D35.2	Gutartige Neubildung Hypophyse	E10.81	Diabetes mellitus, Typ 1: m nnbez Komplik, entgl bez
D35.7	Gutart Neubildung sonst nbez endokrine Drüsen	E10.90	Diabetes mellitus, Typ 1: oh Komplik, n entgl bez
D35.8	Gutart Neubildung Beteilig mehr endokrin Drüsen	E10.91	Diabetes mellitus, Typ 1: oh Komplik, entgl bez
D35.9	Gutartige Neubildung endokrine Drüse, nnbez	E11.01	Diabetes mellitus, Typ 2: m Koma, entgl bez
D44.0	NB unsich/unbek Verhalt Schilddrüse	E11.11	Diabetes mellitus, Typ 2: m Ketoazidose, entgl bez
D44.1	NB unsich/unbek Verhalt Nebenniere	E11.60	Diabetes mellitus, Typ 2: m so nbez Komplik, n entgl bez
D44.2	NB unsich/unbek Verhalt Nebenschilddrüse	E11.61	Diabetes mellitus, Typ 2: m so nbez Komplik, entgl bez
D44.3	NB unsich/unbek Verhalt Hypophyse	E11.72	Diabetes mellitus, Typ 2: m mult, so mult Kompl, n entgl bez
D44.8	NB unsich/unbek Verhalt Beteil mehr endokr Drüs	E11.73	Diabetes mellitus, Typ 2: m mult, so mult Kompl, entgl bez
D44.9	NB unsich/unbek Verhalt Endokrine Drüs, nnbez	E11.74	Diab mellitus, Typ 2: m mul Kompl, m dia Fußsyn, n entgl bez
D76.1	Hämophagozytäre Lymphohistiozytose	E11.75	Diab mellitus, Typ 2: m mult Kompl, m dia Fußsyn, entgl bez
D76.2	Hämophagozytäres Syndrom bei Infektionen	E11.80	Diabetes mellitus, Typ 2: m nnbez Komplik, n entgl bez
D76.3	Sonstige Histiozytose-Syndrome	E11.81	Diabetes mellitus, Typ 2: m nnbez Komplik, entgl bez
D81.3	Adenosindesaminase[ADA]-Mangel	E11.90	Diabetes mellitus, Typ 2: oh Komplik, n entgl bez
D81.5	Purinnukleosid-Phosphorylase[PNP]-Mangel	E11.91	Diabetes mellitus, Typ 2: oh Komplik, entgl bez
E00.0	Angeb Jodmangelsyndrom, neurologischer Typ	E12.01	DM iVm Fehl-/Mangelernähr m Koma, entgl bez
E00.1	Angeb Jodmangelsyndrom, myxödematöser Typ	E12.11	DM iVm Fehl-/Mangelernähr m Ketoazidose, entgl bez
E00.2	Angeborenes Jodmangelsyndrom, gemischter Typ	E12.60	DM iVm Fehl-/Mangelernähr m so nbez Komplik, n entgl bez
E00.9	Angeborenes Jodmangelsyndrom, nnbez	E12.61	DM iVm Fehl-/Mangelernähr m sonst nbez Komplik, entgl bez
E01.0	Jodmangelbedingte diffuse Struma (endemisch)	E12.72	DM iVm Fehl-/Mangelernähr m mult, m so mult Kpl, n entgl bez
E01.1	Jodmangelbed mehrknotige Struma (endem)	E12.73	DM iVm Fehl-/Mangelernähr m mult, m so mult Kompl, entgl bez
E01.2	Jodmangelbedingte Struma (endemisch), nnbez	E12.74	DM iVm Fehl-/Mangelernähr m mult, m dia Fußsyn, n entgl bez
E01.8	Sonst jodmangelbed SchilddrüsenKH u verwandte Zustände	E12.75	DM iVm Fehl-/Mangelernähr m mult, m dia Fußsyn, entgl bez
E02	Subklinische Jodmangel-Hypothyreose	E12.80	DM iVm Fehl-/Mangelernähr m nnbez Komplik, n entgl bez
E03.0	Angeborene Hypothyreose m diffuser Struma	E12.81	DM iVm Fehl-/Mangelernähr m nnbez Komplik, entgl bez
E03.1	Angeborene Hypothyreose oh Struma	E12.90	DM iVm Fehl-/Mangelernähr oh Komplik, n entgl bez
E03.2	Hypothyreose d AM od and exogene Substanzen	E12.91	DM iVm Fehl-/Mangelernähr oh Komplik, entgl bez
E03.3	Postinfektiöse Hypothyreose	E13.01	Sonst nbez Diab mell m Koma, entgl bez
E03.4	Atrophie Schilddrüse (erworben)	E13.11	Sonst nbez Diab mell m Ketoazidose, entgl bez
E03.8	Sonstige nbez Hypothyreose	E13.60	Sonst nbez Diab mell m sonst nbez Komplik, n entgl bez
E03.9	Hypothyreose, nnbez	E13.61	Sonst nbez Diab mell m sonst nbez Komplik, entgl bez
E04.0	Nichttoxische diffuse Struma	E13.72	Sonst nbez DM m mult, m so mult Kompl, n entgl bez
E04.1	Nichttoxischer solitärer Schilddrüsenknoten	E13.73	Sonst nbez DM m mult, m so mult Kompl, entgl bez
E04.2	Nichttoxische mehrknotige Struma	E13.74	Sonst nbez DM m mult Kompl, m dia Fußsyn, n entgl bez
E04.8	Sonstige nbez nichttoxische Struma	E13.75	Sonst nbez DM m mult Kompl, m dia Fußsyn, entgl bez
E04.9	Nichttoxische Struma, nnbez	E13.80	Sonst nbez Diab mell m nnbez Komplik, n entgl bez
E05.0	Hyperthyreose m diffuser Struma	E13.81	Sonst nbez Diab mell m nnbez Komplik, entgl bez
E05.1	Hyperthyreose m tox solitär Schilddrüsenknoten	E13.90	Sonst nbez Diab mell oh Komplik, n entgl bez
E05.2	Hyperthyreose m toxischer mehrknotiger Struma	E13.91	Sonst nbez Diab mell oh Komplik, entgl bez
E05.3	Hyperthyreose d ektopisches SD-Gewebe	E14.01	Nnbez Diab mell m Koma, entgl bez
E05.4	Hyperthyreosis factitia	E14.11	Nnbez Diab mell m Ketoazidose, entgl bez
E05.5	Thyreotoxische Krise	E14.60	Nnbez Diab mell m sonst nbez Komplik, n entgl bez
E05.8	Sonstige Hyperthyreose	E14.61	Nnbez Diab mell m sonst nbez Komplik, entgl bez
E05.9	Hyperthyreose, nnbez	E14.72	Nnbez DM m mult Kompl, m so mult Kompl, n entgl bez
E06.0	Akute Thyreoiditis	E14.73	Nnbez DM m mult Kompl, m so mult Kompl, entgl bez
E06.1	Subakute Thyreoiditis	E14.74	Nnbez DM m mult Kompl, m dia Fußsyn, n entgl bez
E06.2	Chron Thyreoiditis m transitor Hyperthyreose	E14.75	Nnbez DM m mult Kompl, m dia Fußsyn, entgl bez
E06.3	Autoimmunthyreoiditis	E14.80	Nnbez Diab mell m nnbez Komplik, n entgl bez

E14.81	Nnbez Diab mell m nnbez Komplik, entgl bez	E34.2	Ektopische Hormonsekretion, aonkl
E14.90	Nnbez Diab mell oh Komplik, n entgl bez	E34.3	Kleinwuchs, aonkl
E14.91	Nnbez Diab mell oh Komplik, entgl bez	E34.50	Part Androgenres-Synd
E15	Hypoglykämisches Koma, nichtdiabetisch	E34.51	Kompl Androgenres-Synd
E16.0	Arzneimittelinduzierte Hypoglykämie oh Koma	E34.59	Androgenres-Synd, nnbez
E16.1	Sonstige Hypoglykämie	E34.8	Sonstige nbez endokrine Störungen
E16.2	Hypoglykämie, nnbez	E34.9	Endokrine Störung, nnbez
E16.3	Erhöhte Glukagonsekretion	E35.0	KH Schilddrüse b aokl KH
E16.8	Sonst nbez Störung innere Sekretion Pankreas	E35.1	KH Nebennieren b aokl KH
E16.9	Störung innere Sekretion Pankreas, nnbez	E35.8	KH sonst endokrine Drüsen b aokl KH
E20.0	Idiopathischer Hypoparathyreoidismus	E40	Kwashiorkor
E20.1	Pseudohypoparathyreoidismus	E41	Alimentärer Marasmus
E20.8	Sonstiger Hypoparathyreoidismus	E42	Kwashiorkor-Marasmus
E20.9	Hypoparathyreoidismus, nnbez	E43	Nnbez erhebliche Energie- u Eiweißmangelernährung
E21.0	Primärer Hyperparathyreoidismus	E44.0	Mäßige Energie- u Eiweißmangelernährung
E21.1	Sekundärer Hyperparathyreoidismus, aonkl	E44.1	Leichte Energie- u Eiweißmangelernährung
E21.2	Sonstiger Hyperparathyreoidismus	E45	EntwicklVerzög d Energie- u Eiweißmangelernährung
E21.3	Hyperparathyreoidismus, nnbez	E46	Nnbez Energie- u Eiweißmangelernährung
E21.4	Sonstige nbez KH Nebenschilddrüse	E50.8	Sonstige Manifestationen Vitamin-A-Mangel
E21.5	KH Nebenschilddrüse, nnbez	E50.9	Vitamin-A-Mangel, nnbez
E22.0	Akromegalie u hypophys Hochwuchs	E51.1	Beriberi
E22.1	Hyperprolaktinämie	E51.2	Wernicke-Enzephalopathie
E22.2	Syndrom inadäquate Sekretion von Adiuretin	E51.8	Sonstige Manifestationen Thiaminmangel
E22.8	Sonstige Überfunktion Hypophyse	E51.9	Thiaminmangel, nnbez
E22.9	Überfunktion Hypophyse, nnbez	E52	Niazinmangel [Pellagra]
E23.0	Hypopituitarismus	E53.0	Riboflavinmangel
E23.1	Arzneimittelinduzierter Hypopituitarismus	E53.1	Pyridoxinmangel
E23.2	Diabetes insipidus	E53.8	Mangel sonst nbez Vitamine Vit-B-Komplex
E23.3	Hypothalamische Dysfunktion, aonkl	E53.9	Vitamin-B-Mangel, nnbez
E23.6	Sonstige Störungen Hypophyse	E54	Ascorbinsäuremangel
E23.7	Störung Hypophyse, nnbez	E55.9	Vitamin-D-Mangel, nnbez
E24.0	Hypophysäres Cushing-Syndrom	E56.0	Vitamin-E-Mangel
E24.1	Nelson-Tumor	E56.1	Vitamin-K-Mangel
E24.2	Arzneimittelinduziertes Cushing-Syndrom	E56.8	Mangel an sonstigen Vitaminen
E24.3	Ektopisches ACTH-Syndrom	E56.9	Vitaminmangel, nnbez
E24.4	Alkoholinduziertes Pseudo-Cushing-Syndrom	E58	Alimentärer Kalziummangel
E24.8	Sonstiges Cushing-Syndrom	E59	Alimentärer Selenmangel
E24.9	Cushing-Syndrom, nnbez	E60	Alimentärer Zinkmangel
E25.00	21-Hydroxyl-Mang [AGS Typ 3], klassisch Form	E61.0	Kupfermangel
E25.01	21-Hydroxyl-Mang [AGS Typ 3], Late-onset-Form	E61.1	Eisenmangel
E25.08	Sonst angeb adrenogenit Stör iVm Enzymmang	E61.2	Magnesiummangel
E25.09	Angeb adrenogenit Stör iVm Enzymmang, nnbez	E61.3	Manganmangel
E25.8	Sonstige adrenogenitale Störungen	E61.4	Chrommangel
E25.9	Adrenogenitale Störung, nnbez	E61.5	Molybdänmangel
E26.0	Primärer Hyperaldosteronismus	E61.6	Vanadiummangel
E26.1	Sekundärer Hyperaldosteronismus	E61.7	Mangel an mehreren Spurenelementen
E26.8	Sonstiger Hyperaldosteronismus	E61.8	Mangel sonstige nbez Spurenelementen
E26.9	Hyperaldosteronismus, nnbez	E61.9	Spurenelementmangel, nnbez
E27.0	Sonstige Nebennierenrindenüberfunktion	E63.0	Mangel an essentiellen Fettsäuren [EFA]
E27.1	Primäre Nebennierenrindeninsuffizienz	E63.1	Aliment Mangelzust infolge unausgew ZusammSetz Nahr
E27.2	Addison-Krise	E63.8	Sonstige nbez alimentäre Mangelzustände
E27.3	AM-induzierte Nebennierenrindeninsuffizienz	E63.9	Alimentärer Mangelzustand, nnbez
E27.4	So u nnbez Nebennierenrindeninsuffizienz	E64.0	Folgen Energie- u Eiweißmangelernährung
E27.5	Nebennierenmarküberfunktion	E64.1	Folgen Vitamin-A-Mangel
E27.8	Sonstige nbez KH Nebenniere	E64.2	Folgen Vitamin-C-Mangel
E27.9	KH Nebenniere, nnbez	E64.8	Folgen sonstiger alimentärer Mangelzustände
E29.0	Testikuläre Überfunktion	E64.9	Folgen nnbez alimentären Mangelzustandes
E29.1	Testikuläre Unterfunktion	E65	Lokalisierte Adipositas
E29.8	Sonstige testikuläre Dysfunktion	E66.00	Adipositas durch übermäß Kalorienzufuhr: BMI 30 bis < 35
E29.9	Testikuläre Dysfunktion, nnbez	E66.01	Adipositas durch übermäß Kalorienzufuhr: BMI 35 bis < 40
E30.0	Verzögerte Pubertät [Pubertas tarda]	E66.02	Adipositas durch übermäß Kalorienzufuhr: BMI 40 und mehr
E30.1	Vorzeitige Pubertät [Pubertas praecox]	E66.09	Adipositas durch übermäß Kalorienzufuhr: BMI nnbez
E30.8	Sonstige Pubertätsstörungen	E66.10	Arzneimittelinduzierte Adipositas: BMI 30 bis < 35
E30.9	Pubertätsstörung, nnbez	E66.11	Arzneimittelinduzierte Adipositas: BMI 35 bis < 40
E31.0	Autoimmune polyglanduläre Insuffizienz	E66.12	Arzneimittelinduzierte Adipositas: BMI 40 und mehr
E31.1	Polyglanduläre Überfunktion	E66.19	Arzneimittelinduzierte Adipositas: BMI nnbez
E31.8	Sonstige polyglanduläre Dysfunktion	E66.80	Sonstige Adipositas: BMI 30 bis unter 35
E31.9	Polyglanduläre Dysfunktion, nnbez	E66.81	Sonstige Adipositas: BMI 35 bis unter 40
E34.0	Karzinoid-Syndrom	E66.82	Sonstige Adipositas: BMI 40 und mehr
E34.1	Sonstige Hypersekretion intestinaler Hormone	E66.89	Sonstige Adipositas: BMI nnbez

E66.90	Adipositas, nnbez: BMI 30 bis unter 35	E83.50	Kalziphylaxie
E66.91	Adipositas, nnbez: BMI 35 bis unter 40	E83.58	Sonstige Störungen des Kalziumstoffwechsels
E66.92	Adipositas, nnbez: BMI 40 und mehr	E83.59	Störungen des Kalziumstoffwechsels, nnbez
E66.99	Adipositas, nnbez: BMI nnbez	E83.8	Sonstige Störungen des Mineralstoffwechsels
E67.0	Hypervitaminose A	E83.9	Störung des Mineralstoffwechsels, nicht näher bezeichnet
E67.1	Hyperkarotinämie	E86	Volumenmangel
E67.2	Megavitamin-B6-Syndrom	E87.0	Hyperosmolalität u Hypernatriämie
E67.3	Hypervitaminose D	E87.1	Hypoosmolalität u Hyponatriämie
E67.8	Sonstige nbez Überernährung	E87.2	Azidose
E68	Folgen Überernährung	E87.3	Alkalose
E70.0	Klassische Phenylketonurie	E87.4	Gemischte Störung Säure-Basen-Gleichgewicht
E70.1	Sonstige Hyperphenylalaninämien	E87.5	Hyperkaliämie
E70.2	Störungen TyrosinSW	E87.6	Hypokaliämie
E70.3	Albinismus	E87.8	Sonst Störung Wasser-/Elektrolythaushalt, aonkl
E70.8	Sonstige Störungen SW aromatischer Aminosäuren	E88.0	Störungen Plasmaprotein-Stoffwechsel, aonkl
E70.9	Störung SW aromatischer Aminosäuren, nnbez	E88.1	Lipodystrophie, aonkl
E71.0	Ahornsirup- (Harn-) KH	E88.2	Lipomatose, aonkl
E71.1	Sonstige Störungen SW verzweigter Aminosäuren	E88.3	Tumorlyse-Syndrom
E71.2	Störung SW verzweigter Aminosäuren, nnbez	E88.8	Sonstige nbez Stoffwechselstörungen
E71.3	Störungen FettsäureSW	E88.9	Stoffwechselstörung, nnbez
E72.0	Störungen Aminosäuretransport	E89.0	Hypothyreose nach medizinischen Maßnahmen
E72.1	Störungen SW schwefelhaltiger Aminosäuren	E89.1	Hypoinsulinämie nach medizinischen Maßnahmen
E72.2	Störungen Harnstoffzyklus	E89.2	Hypoparathyreoidismus nach med Maßnahmen
E72.3	Störungen Lysin- u HydroxylysinSW	E89.3	Hypopituitarismus nach med Maßnahmen
E72.4	Störungen OrnithinSW	E89.5	Testikuläre Unterfunktion nach med Maßnahmen
E72.5	Störungen GlyzinSW	E89.6	NNR- (NNM-) Unterfunkt nach med Maßnahmen
E72.8	Sonstige nbez Störungen AminosäureSW	E89.8	Sonst endokr od SW-Stör nach med Maßnahmen
E72.9	Störung Aminosäurestoffwechsels, nnbez	E89.9	Endokrine od SW-Stör nach med Maßnahmen, nnbez
E74.0	Glykogenspeicherkrankheit [Glykogenose]	E90	Ernährungs- u SW-Störung b aonkl KH
E74.2	Störungen Galaktosestoffwechsel	P70.2	Diabetes mellitus b Neugeborenen
E74.4	Störungen PyruvatSW u Glukoneogenese	P70.3	iatrogene Hypoglykämie b Neugeborenen
E74.8	Sonstige nbez Störungen KohlenhydratSW	P70.4	Sonstige Hypoglykämie b Neugeborenen
E74.9	Störung Kohlenhydratstoffwechsel, nnbez	P70.8	So transit Stör Kohlenhydrat-Stoffw Fetus/Neugeb
E75.3	Sphingolipidose, nnbez	P70.9	Transit Störung Kohlenhydrat-Stoffw Fetus/Neugeb, nnbez
E75.5	Sonstige Störungen Lipidspeicherung	P71.0	Kuhmilch-Hypokalzämie b Neugeborenen
E75.6	Störung Lipidspeicherung, nnbez	P71.1	Sonstige Hypokalzämie b Neugeborenen
E76.0	Mukopolysaccharidose, Typ I	P71.2	Hypomagnesiämie b Neugeborenen
E76.1	Mukopolysaccharidose, Typ II	P71.3	Tetanie b Neugeb, oh Kalzium- od Magnesiummangel
E76.2	Sonstige Mukopolysaccharidosen	P71.4	Transitorischer Hypoparathyreoidismus Neugeborenes
E76.3	Mukopolysaccharidose, nnbez	P71.8	So transit Störung Kalzium-/Magn-Stoffwechsel Neugeb
E76.8	Sonstige Störungen Glykosaminoglykan-SW	P71.9	Transit Störung Kalzium-/Magn-Stoffwechsel Neugeb, nnbez
E76.9	Störung Glykosaminoglykan-SW, nnbez	P72.0	Struma b Neugeborenen, aonkl
E77.0	Defekte posttranslational Modifikat lysosom Enzyme	P72.1	Transitorische Hyperthyreose b Neugeborenen
E77.1	Defekte b Glykoproteinabbau	P72.2	So transit Störung SchilddrFkt b Neugeborenen, aonkl
E77.8	Sonstige Störungen GlykoproteinSW	P72.8	Sonst nbez transitorische endokrine KH b Neugeborenen
E77.9	Störung Glykoproteinstoffwechsels, nnbez	P72.9	Transitorische endokrine KH Neugeborenes, nnbez
E78.0	Reine Hypercholesterinämie	P74.0	Metabolische Spätazidose b Neugeborenen
E78.1	Reine Hypertriglyzeridämie	P74.1	Dehydratation b Neugeborenen
E78.2	Gemischte Hyperlipidämie	P74.2	Störung des Natriumgleichgewichtes Neugeborenes
E78.3	Hyperchylomikronämie	P74.3	Störung des Kaliumgleichgewichtes Neugeborenes
E78.4	Sonstige Hyperlipidämien	P74.4	Sonst transit Stör Elektrolythaushalt Neugeborenes
E78.5	Hyperlipidämie, nnbez	P74.5	Transitorische Hypertyrosinämie b Neugeborenen
E78.6	Lipoproteinmangel	P74.8	Sonst transitorische SW-Stör b Neugeborenen
E78.8	Sonstige Störungen Lipoproteinstoffwechsel	P74.9	Transitorische SW-Stör b Neugeborenen, nnbez
E78.9	Störung Lipoproteinstoffwechsel, nnbez	P92.0	Erbrechen b Neugeborenen
E79.0	Hyperurikämie oh Zeichen entzündl Arthritis/toph Gicht	P92.1	Regurgitation u Rumination b Neugeborenen
E79.1	Lesch-Nyhan-Syndrom	P92.2	Trinkunlust b Neugeborenen
E79.8	Sonstige Störungen Purin- und PyrimidinSW	P92.3	Unterernährung b Neugeborenen
E79.9	Störung Purin- u PyrimidinSW, nnbez	P92.4	Überernährung b Neugeborenen
E80.0	Hereditäre erythroetische Porphyrrie	P92.5	Schwierigkeit b Neugeborenen b Brusternährung
E80.1	Porphyria cutanea tarda	P92.8	Sonst Ernährungsprobleme b Neugeborenen
E80.2	Sonstige Porphyrrie	P92.9	Ernährungsproblem b Neugeborenen, nnbez
E80.3	Defekte von Katalase u Peroxidase	Q56.0	Hermaphroditismus, aonkl
E83.0	Störungen des Kupferstoffwechsels	Q56.1	Pseudohermaphroditismus masculinus, aonkl
E83.2	Störungen des Zinkstoffwechsels	Q56.2	Pseudohermaphroditismus femininus, aonkl
E83.30	Familiäre hypophosphatämische Rachitis	Q56.3	Pseudohermaphroditismus, nnbez
E83.31	Vitamin-D-abhängige Rachitis	Q56.4	Unbestimmtes Geschlecht, nnbez
E83.38	Sonstige Störungen Phosphorstoffwechsels und Phosphatase	Q89.1	Angeborene Fehlbildungen Nebenniere
E83.39	Störungen Phosphorstoffwechsels und Phosphatase, nnbez	Q89.2	Angeborene Fehlbildungen sonst endokriner Drüsen
E83.4	Störungen des Magnesiumstoffwechsels	Q99.0	Chimäre 46,XX/46,XY

Q99.1	Hermaphroditismus verus mit Karyotyp 46,XX	R63.6	Ungenüg Aufn Nahr u Wasser infolg Vernachläss seiner selbst
R29.0	Tetanie	R63.8	Sonst Sympt Nahrungs-/Flüssigkeitsaufnahme
R62.0	Verzögertes Erreichen von Entwicklungsstufen	R73.0	Abnormer Glukosetoleranztest
R62.8	So Ausbleiben erwartete physiolog Entwicklung	R73.9	Hyperglykämie, nnbez
R62.9	Ausbleiben erwartete physiolog Entwicklung, nnbez	R81	Glukosurie
R63.0	Anorexie	R82.4	Azetonurie
R63.1	Polydipsie	R94.6	Abnorme Ergebnisse Schilddrüsen-Fktprüfungen
R63.2	Polyphagie	R94.7	Abnorme Ergebnisse so endokrine Funktionsprüfungen
R63.3	Ernährungsprobleme u unsachgemäße Ernährung	S11.1	Offene Wunde mit Beteiligung Schilddrüse
R63.4	Abnorme Gewichtsabnahme	S37.81	Verletzung Nebenniere
R63.5	Abnorme Gewichtszunahme		

ADRG K03**Eingriffe an der Nebenniere bei bösartiger Neubildung oder Eingriffe an der Hypophyse**

Prozedur in Tabelle K03-2 oder Hauptdiagnose in Tabelle K03-1 und Prozedur in Tabelle K03-3

DRG K03Z**Eingriffe an der Nebenniere bei bösartiger Neubildung oder Eingriffe an der Hypophyse****Hauptdiagnose K03-1**

C74.0	Bösartige Neubildung: Nebennierenrinde	C79.7	Sekundäre bösartige Neubildung der Nebenniere
C74.1	Bösartige Neubildung: Nebennierenmark	D44.1	NB unsich/unbek Verhalt Nebenniere
C74.9	Bösartige Neubildung: Nebenniere, nicht näher bezeichnet		

Prozedur K03-2

07.13.00↔	Biopsie an der Hypophyse, transfrontaler Zugang, n.n.bez.	07.17.99↔	Biopsie am Corpus pineale, sonstige
07.13.10↔	Geschlossene [perkutane] [Nadel-] Biopsie an der Hypophyse durch transfrontalen Zugang	07.51↔	Exploration im Gebiet des Corpus pineale
07.13.11↔	Offene Biopsie an der Hypophyse durch transfrontalen Zugang	07.52↔	Inzision am Corpus pineale
07.13.12↔	Stereotaktische Biopsie an der Hypophyse durch transfrontalen Zugang	07.53↔	Partielle Exzision des Corpus pineale
07.13.99↔	Biopsie an der Hypophyse, transfrontaler Zugang, sonstige	07.54↔	Totale Exzision des Corpus pineale
07.14.00↔	Biopsie an der Hypophyse, transsphenoidaler Zugang, n.n.bez.	07.59↔	Sonstige Operationen am Corpus pineale
07.14.10↔	Geschlossene [perkutane] [Nadel-] Biopsie an der Hypophyse durch transsphenoidalen Zugang	07.61↔	Partielle Exzision der Hypophyse, transfrontaler Zugang
07.14.11↔	Offene Biopsie an der Hypophyse durch transsphenoidalen Zugang	07.62↔	Partielle Exzision an der Hypophyse, transsphenoidaler Zugang
07.14.12↔	Stereotaktische Biopsie an der Hypophyse durch transsphenoidalen Zugang	07.63↔	Partielle Exzision an der Hypophyse, nicht näher bezeichneter Zugang
07.14.99↔	Biopsie an der Hypophyse, transsphenoidaler Zugang, sonstige	07.64↔	Totale Exzision der Hypophyse, transfrontaler Zugang
07.15↔	Biopsie an der Hypophyse, nicht näher bezeichneter Zugang	07.65↔	Totale Exzision der Hypophyse, transsphenoidaler Zugang
07.17.00↔	Biopsie am Corpus pineale, n.n.bez.	07.68↔	Totale Exzision der Hypophyse, anderer näher bezeichneter Zugang
07.17.10↔	Geschlossene [perkutane] [Nadel-] Biopsie am Corpus pineale	07.69↔	Totale Exzision der Hypophyse, nicht näher bezeichneter Zugang
07.17.11↔	Offene Biopsie am Corpus pineale	07.71↔	Exploration der Fossa hypophysialis
07.17.12↔	Stereotaktische Biopsie am Corpus pineale	07.72↔	Inzision an der Hypophyse
		07.79↔	Sonstige Operation an der Hypophyse

Prozedur K03-3

07.12↔	Offene Biopsie an der Nebenniere	07.29↔	Sonstige partielle Adrenaektomie
07.21↔	Exzision einer Läsion der Nebenniere	07.3↔	Beidseitige Adrenaektomie
07.22.00↔	Einseitige Adrenaektomie, n.n.bez.	07.41↔	Inzision an einer Nebenniere
07.22.10↔	Einseitige Adrenaektomie, ohne Ovarektomie	07.42↔	Durchtrennung von afferenten Nerven der Nebennieren
07.22.11↔	Einseitige Adrenaektomie, mit Ovarektomie	07.43↔	Ligatur von Gefäßen der Nebennieren
07.22.12↔	Einseitige Adrenaektomie, Rest-Adrenaektomie	07.44↔	Rekonstruktion an einer Nebenniere
07.22.99↔	Einseitige Adrenaektomie, sonstige	07.45↔	Reimplantation von Gewebe der Nebennieren

ADRG K06**Eingriffe an Schilddrüse, Nebenschilddrüse und Ductus thyreoglossus**

Mindestens eine Prozedur in Tabelle K06-2

DRG K06A**Eingriffe an Schilddrüse, Nebenschilddrüse und Ductus thyreoglossus, mit Para- / Thyreoidektomie durch Sternotomie oder bei bösartiger Neubildung mit schweren CC**

Hauptdiagnose in Tabelle K06-1 und PCCL > 2 oder Prozedur in Tabelle K06-3

DRG K06B**Eingriffe an Schilddrüse, Nebenschilddrüse und Ductus thyreoglossus, mit Parathyreoidektomie ohne Sternotomie oder schwere CC**

Prozedur in Tabelle K06-4 oder PCCL > 2

DRG K06C**Eingriffe an Schilddrüse, Nebenschilddrüse und Ductus thyreoglossus****Hauptdiagnose K06-1**

C73 Bösartige Neubildung der Schilddrüse

C75.0 Bösartige Neubildung: Nebenschilddrüse

Prozedur K06-2

06.02↔	Wiedereröffnung einer Wunde im Gebiet der Schilddrüse	06.7x.10↔	Exzision einer medianen Halszyste, ohne Resektion des medialen Zungenbeines
06.09.00↔	Sonstige Inzision im Gebiet der Schilddrüse, n.n.bez.	06.7x.11↔	Exzision einer medianen Halszyste, mit Resektion des medialen Zungenbeines
06.09.10↔	Sonstige Inzision im Gebiet der Schilddrüse, ohne weitere Massnahmen	06.7x.12↔	Exzision einer medianen Halsfistel, ohne Resektion des medialen Zungenbeines
06.09.11↔	Sonstige Inzision im Gebiet der Schilddrüse, Drainage	06.7x.13↔	Exzision einer medianen Halsfistel, mit Resektion des medialen Zungenbeines
06.09.99↔	Sonstige Inzision im Gebiet der Schilddrüse, sonstige	06.7x.14↔	Sekundärer Eingriff zur Exzision des Ductus thyreoglossus, mit Resektion des medialen Zungenbeines
06.12↔	Offene Biopsie an der Schilddrüse	06.7x.15↔	Sekundärer Eingriff zur Exzision des Ductus thyreoglossus, ohne Resektion des medialen Zungenbeines
06.13.00↔	Biopsie an der Nebenschilddrüse, n.n.bez.	06.7x.99↔	Exzision des Ductus thyreoglossus, sonstige
06.13.12↔	Offene Biopsie an der Nebenschilddrüse	06.81.00↔	Vollständige Parathyreoidektomie, n.n.bez.
06.13.99↔	Biopsie an der Nebenschilddrüse, sonstige	06.81.10↔	Vollständige Parathyreoidektomie, ohne Replantation
06.2x.00↔	Unilaterale Hemithyreoidektomie, n.n.bez.	06.81.13↔	Vollständige Parathyreoidektomie durch Sternotomie, ohne Replantation
06.2x.11↔	Unilaterale Hemithyreoidektomie, ohne Parathyreoidektomie	06.81.99↔	Vollständige Parathyreoidektomie, sonstige
06.2x.12↔	Unilaterale Hemithyreoidektomie, mit Parathyreoidektomie	06.89.00↔	Partielle Parathyreoidektomie, n.n.bez.
06.2x.99↔	Sonstige unilaterale Hemithyreoidektomie	06.89.11↔	Reexploration mit partieller Parathyreoidektomie
06.31↔	Exzision einer Läsion an der Schilddrüse	06.89.13↔	Sonstige Operationen an der Nebenschilddrüse durch Sternotomie
06.39.00↔	Sonstige partielle Thyreoidektomie, n.n.bez.	06.89.99↔	Partielle Parathyreoidektomie, sonstige
06.39.10↔	Exzision eines Schilddrüsen Knotens	06.91↔	Durchtrennung des Isthmus thyroideae
06.39.11↔	Subtotale Resektion der Schilddrüse einseitig mit Exzision eines Knotens der Gegenseite	06.92↔	Ligatur von Gefässen der Schilddrüse
06.39.12↔	Subtotale Resektion der Schilddrüse einseitig mit Hemithyreoidektomie der Gegenseite	06.93↔	Naht an der Schilddrüse
06.39.13↔	Reexploration der Schilddrüse mit partieller Resektion	06.94↔	Reimplantation von Schilddrüsengewebe
06.39.14↔	Partielle Schilddrüsenresektion, Resektion des Isthmus	06.95.00↔	Reimplantation von Nebenschilddrüsengewebe, n.n.bez.
06.39.15↔	Subtotale Resektion der Schilddrüse	06.95.10↔	Vollständige Parathyreoidektomie, mit Replantation, n.n.bez.
06.39.99↔	Sonstige partielle Thyreoidektomie, sonstige	06.95.11↔	Vollständige Parathyreoidektomie, mit Replantation orthotop
06.4x.00↔	Vollständige (totale) Thyreoidektomie, n.n.bez.	06.95.12↔	Vollständige Parathyreoidektomie, mit Replantation heterotop
06.4x.10↔	Vollständige (totale) Thyreoidektomie ohne Parathyreoidektomie	06.95.20↔	Vollständige Parathyreoidektomie durch Sternotomie, mit Replantation, n.n.bez.
06.4x.11↔	Vollständige (totale) Thyreoidektomie mit Parathyreoidektomie	06.95.21↔	Vollständige Parathyreoidektomie durch Sternotomie, mit Replantation orthotop
06.4x.99↔	Vollständige (totale) Thyreoidektomie, sonstige	06.95.22↔	Vollständige Parathyreoidektomie durch Sternotomie, mit Replantation heterotop
06.50.00↔	Substernale Thyreoidektomie, n.n.bez.	06.95.99↔	Reimplantation von Nebenschilddrüsengewebe, sonstige
06.50.10↔	Substernale Thyreoidektomie durch Sternotomie	06.98.00↔	Sonstige Operationen an der Schilddrüse, n.n.bez.
06.50.99↔	Sonstige substernale Thyreoidektomie	06.98.10↔	Plastische Rekonstruktion der Schilddrüse
06.51.00↔	Partielle substernale Thyreoidektomie, n.n.bez.	06.98.99↔	Sonstige Operationen an der Schilddrüse, sonstige
06.51.10↔	Partielle substernale Thyreoidektomie durch Sternotomie	06.99.00↔	Sonstige Operationen an der Nebenschilddrüse, n.n.bez.
06.51.99↔	Partielle substernale Thyreoidektomie, sonstige	06.99.10↔	Plastische Rekonstruktion der Nebenschilddrüse
06.52.00↔	Vollständige substernale Thyreoidektomie, n.n.bez.	06.99.99↔	Sonstige Operationen an der Nebenschilddrüse, sonstige
06.52.10↔	Vollständige substernale Thyreoidektomie durch Sternotomie	07.94↔	Transplantation von Thymusgewebe
06.52.99↔	Vollständige substernale Thyreoidektomie, sonstige		
06.6x.00↔	Exzision einer Thyroidea lingualis, n.n.bez.		
06.6x.10↔	Exzision einer Thyroidea lingualis, transoral		
06.6x.11↔	Exzision einer Thyroidea lingualis, transzervikal, ohne Resektion des medialen Zungenbeines		
06.6x.12↔	Exzision einer Thyroidea lingualis, transzervikal, mit Resektion des medialen Zungenbeines		
06.6x.99↔	Exzision einer Thyroidea lingualis, sonstige		
06.7x.00↔	Exzision des Ductus thyreoglossus, n.n.bez.		

30.4x.20↔	Radikale Laryngektomie, mit Pharyngektomie und Schilddrüsenresektion, ohne Rekonstruktion	30.4x.25↔	Radikale Laryngektomie, mit Pharyngektomie und Schilddrüsenresektion, Rekonstruktion mit freiem mikrovaskulär-anastomosierten Transplantat
30.4x.21↔	Radikale Laryngektomie, mit Pharyngektomie und Schilddrüsenresektion, Rekonstruktion mit lokaler Schleimhaut	30.4x.26↔	Radikale Laryngektomie, mit Pharyngektomie und Schilddrüsenresektion, Rekonstruktion mit freiem Darmtransplantat
30.4x.22↔	Radikale Laryngektomie, mit Pharyngektomie und Schilddrüsenresektion, Rekonstruktion mit nicht vaskularisiertem Transplantat	30.4x.27↔	Radikale Laryngektomie, mit Pharyngektomie und Schilddrüsenresektion, Rekonstruktion mit Magenhochzug
30.4x.23↔	Radikale Laryngektomie, mit Pharyngektomie und Schilddrüsenresektion, Rekonstruktion mit gestieltem regionalen Lappen	30.4x.29↔	Radikale Laryngektomie, mit Pharyngektomie und Schilddrüsenresektion, sonstige Rekonstruktion
30.4x.24↔	Radikale Laryngektomie, mit Pharyngektomie und Schilddrüsenresektion, Rekonstruktion mit gestieltem Lappen		

Prozedur K06-3

06.50.10↔	Substernale Thyreoidektomie durch Sternotomie	06.95.21↔	Vollständige Parathyreoidektomie durch Sternotomie, mit Replantation orthotop
06.51.10↔	Partielle substernale Thyreoidektomie durch Sternotomie	06.95.22↔	Vollständige Parathyreoidektomie durch Sternotomie, mit Replantation heterotop
06.52.10↔	Vollständige substernale Thyreoidektomie durch Sternotomie		
06.81.13↔	Vollständige Parathyreoidektomie durch Sternotomie, ohne Replantation		
06.95.20↔	Vollständige Parathyreoidektomie durch Sternotomie, mit Replantation, n.n.bez.		

Prozedur K06-4

06.2x.12↔	Unilaterale Hemithyreoidektomie, mit Parathyreoidektomie	06.89.13↔	Sonstige Operationen an der Nebenschilddrüse durch Sternotomie
06.4x.11↔	Vollständige (totale) Thyreoidektomie mit Parathyreoidektomie	06.89.99↔	Partielle Parathyreoidektomie, sonstige
06.81.00↔	Vollständige Parathyreoidektomie, n.n.bez.	06.95.10↔	Vollständige Parathyreoidektomie, mit Replantation, n.n.bez.
06.81.10↔	Vollständige Parathyreoidektomie, ohne Replantation	06.95.11↔	Vollständige Parathyreoidektomie, mit Replantation orthotop
06.81.99↔	Vollständige Parathyreoidektomie, sonstige	06.95.12↔	Vollständige Parathyreoidektomie, mit Replantation heterotop
06.89.00↔	Partielle Parathyreoidektomie, n.n.bez.		
06.89.11↔	Reexploration mit partieller Parathyreoidektomie		

ADRG K09**Andere Prozeduren bei endokrinen, Ernährungs- und Stoffwechselkrankheiten**

Mindestens eine Prozedur in Tabelle K09-1

DRG K09A**Andere Prozeduren bei endokrinen, Ernährungs- und Stoffwechselkrankheiten, Alter < 10 Jahre oder äusserst schweren CC**

Alter < 10 Jahre oder PCCL > 3

DRG K09B**Andere Prozeduren bei endokrinen, Ernährungs- und Stoffwechselkrankheiten, Alter > 9 Jahre****Prozedur K09-1**

00.55.00↔	Einsetzen von peripheren Gefässstent(s) mit Medikamenten-Freisetzung, n.n.bez.	01.15↔	Biopsie am Schädel
00.55.11↔	Einsetzen von peripheren Gefässstent(s) mit Medikamenten-Freisetzung, drug eluting überlange Stents (>10 cm)	01.21↔	Inzision und Drainage an den kranialen Sinus
00.55.99↔	Einsetzen von peripheren Gefässstent(s) mit Medikamenten-Freisetzung, sonstige	04.43.00↔	Entlastung am Karpaltunnel, n.n.bez.
00.63↔	Perkutanes Einsetzen von Stent(s) an A. carotis	04.43.10↔	Entlastung am Karpaltunnel, endoskopisch
00.64↔	Perkutanes Einsetzen von Stent(s) an sonstigen präzerebralen (extrakraniellen) Arterien	04.43.99↔	Entlastung am Karpaltunnel, sonstige
00.65.00↔	Perkutanes Einsetzen von sonstigem(n) intrakraniellen vaskulären Stent(s), n.n.bez.	04.49.00↔	Sonstige Dekompression oder Lösung von Adhäsionen an peripherem Nerv oder Ganglion, n.n.bez.
00.65.11↔	Perkutanes transluminales Einsetzen von intrakraniellen vaskulären Mikrostant(s)	04.49.10↔	Sonstige Dekompression oder Lösung von Adhäsionen am Plexus brachialis
00.65.99↔	Perkutanes Einsetzen von sonstigem(n) intrakraniellen vaskulären Stent(s), sonstige	04.49.11↔	Sonstige Dekompression oder Lösung von Adhäsionen an Nerven der Schulter
00.67.00↔	Perkutanes Einsetzen von zentralen Gefässstent(s), n.n.bez.	04.49.12↔	Sonstige Dekompression oder Lösung von Adhäsionen an Nerven des Armes
00.67.10↔	Perkutanes Einsetzen von Gefässstent(s) in die V. cava	04.49.13↔	Sonstige Dekompression oder Lösung von Adhäsionen an Nerven der Hand
00.67.20↔	Perkutanes Einsetzen von Gefässstent(s) in die V. porta	04.49.14↔	Sonstige Dekompression oder Lösung von Adhäsionen am Plexus lumbosacralis, Leiste und Beckenboden
00.67.99↔	Perkutanes Einsetzen von zentralen Gefässstent(s), sonstige	04.49.15↔	Sonstige Dekompression oder Lösung von Adhäsionen an Nerven des Beines
01.14.00↔	Offene Biopsie am Gehirn, n.n.bez.	04.49.16↔	Sonstige Dekompression oder Lösung von Adhäsionen an Nerven des Fusses
01.14.10↔	Stereotaktische offene Biopsie am Gehirn		
01.14.99↔	Offene Biopsie am Gehirn, sonstige		

04.49.99↔	Sonstige Dekompression oder Lösung von Adhäsionen an sonstigen peripheren Nerven oder Ganglion, sonstige	08.69.99↔	Sonstige plastische Rekonstruktion des Augenlids mit Lappen oder Transplantaten, sonstige
07.16.00↔	Biopsie am Thymus, n.n.bez.	08.86↔	Rhyidektomie am Unterlid
07.16.11↔	Offene Biopsie am Thymus	08.87↔	Rhyidektomie am Oberlid
07.16.99↔	Biopsie am Thymus, sonstige	12.51↔	Goniopunktion ohne Goniotomie
07.80↔	Thymektomie, n.n.bez.	12.54↔	Trabekulotomie ab externo
07.81↔	Sonstige partielle Exzision am Thymus	12.55↔	Zyklodialyse
07.82↔	Sonstige totale Exzision des Thymus	12.59.00↔	Sonstige Erleichterung der intraokulären Zirkulation, n.n.bez.
07.83↔	Thorakoskopische partielle Exzision am Thymus	12.59.10↔	Erleichterung der intraokulären Zirkulation durch Trabekuloplastik oder Gonioplastik
07.84↔	Thorakoskopische totale Exzision des Thymus	12.59.11↔	Erleichterung der intraokulären Zirkulation durch Aspiration und Kürettage am Trabekelwerk
07.91↔	Exploration im Gebiet des Thymus	12.59.99↔	Sonstige Erleichterung der intraokulären Zirkulation, sonstige
07.92↔	Sonstige Inzision am Thymus	12.61.00↔	Trepanation der Sklera mit Iridektomie, n.n.bez.
07.93↔	Plastische Rekonstruktion am Thymus	12.61.10↔	Gedeckte Trepanation der Sklera mit Iridektomie
07.95↔	Thorakoskopische Inzision am Thymus	12.61.11↔	Nicht gedeckte Trepanation der Sklera mit Iridektomie
07.98↔	Sonstige und nicht näher bezeichnete thorakoskopische Operationen am Thymus	12.61.99↔	Sonstige Trepanation der Sklera mit Iridektomie
07.99↔	Sonstige und nicht näher bezeichnete Operationen am Thymus	12.64.00↔	Trabekulektomie ab externo, n.n.bez.
08.21↔	Exzision eines Chalazions	12.64.10↔	Gedeckte Trabekulektomie ab externo
08.22.00↔	Exzision einer anderen kleineren Läsion am Augenlid, n.n.bez.	12.64.11↔	Nicht gedeckte Trabekulektomie ab externo
08.22.10↔	Exzision einer anderen kleineren Läsion am Augenlid, nicht histographisch kontrolliert (mikrographische Chirurgie)	12.64.99↔	Sonstige Trabekulektomie ab externo
08.22.11↔	Exzision einer anderen kleineren Läsion am Augenlid, histographisch kontrolliert (mikrographische Chirurgie)	12.71↔	Zyklodiatthermie
08.22.99↔	Exzision einer anderen kleineren Läsion am Augenlid, sonstige	12.72↔	Zyklokryotherapie
08.23.00↔	Exzision einer grösseren Läsion am Augenlid, nicht durchgehend, n.n.bez.	12.73↔	Zyklophotokoagulation
08.23.10↔	Exzision einer grösseren Läsion am Augenlid, nicht durchgehend, nicht histographisch kontrolliert (mikrographische Chirurgie)	12.74↔	Verkleinerung des Corpus ciliare, n.n.bez.
08.23.11↔	Exzision einer grösseren Läsion am Augenlid, nicht durchgehend, histographisch kontrolliert (mikrographische Chirurgie)	12.79.00↔	Sonstige Glaukomoperationen, n.n.bez.
08.23.99↔	Exzision einer grösseren Läsion am Augenlid, nicht durchgehend, sonstige	12.79.10↔	Viskokanalostomie bei Glaukom
08.24.00↔	Exzision einer grösseren Läsion am Augenlid, perforierend, n.n.bez.	12.79.11↔	Tiefe Sklerektomie bei Glaukom
08.24.10↔	Exzision einer grösseren Läsion am Augenlid, perforierend, nicht histographisch kontrolliert (mikrographische Chirurgie)	12.79.20↔	Implantation eines Glaukom-Drainage-Implantats
08.24.11↔	Exzision einer grösseren Läsion am Augenlid, perforierend, histographisch kontrolliert (mikrographische Chirurgie)	12.79.99↔	Sonstige Glaukomoperationen, sonstige
08.24.99↔	Exzision einer grösseren Läsion am Augenlid, perforierend, sonstige	13.11↔	Intrakapsuläre Exzision der Linse durch inferioren temporalen Zugang
08.43↔	Behebung von Entropium oder Ektropium durch Keilresektion	13.19↔	Sonstige intrakapsuläre Exzision der Linse
08.44.00↔	Behebung von Entropium oder Ektropium durch Lidplastik, n.n.bez.	13.2↔	Extrakapsuläre Exzision der Linse durch lineares Extraktionsverfahren
08.44.10↔	Behebung von Entropium oder Ektropium durch Lidplastik, horizontale Verkürzung des Augenlides	13.3↔	Extrakapsuläre Exzision der Linse durch einfaches Aspirations- (und Irrigations-) Verfahren
08.44.99↔	Sonstige Behebung von Entropium oder Ektropium durch Lidplastik	13.41↔	Phakoemulsifikation und Aspiration eines Katarakts
08.61.00↔	Plastische Rekonstruktion des Augenlids mit Hautlappen oder -transplantat, n.n.bez.	13.42↔	Mechanische Phakofragmentation und Aspiration eines Katarakts durch posterioren Zugang
08.61.10↔	Plastische Rekonstruktion des Augenlids mit Hautlappen	13.43↔	Mechanische Phakofragmentation und andere Aspiration eines Katarakts
08.61.11↔	Plastische Rekonstruktion des Augenlids mit Hauttransplantat	13.51↔	Extrakapsuläre Exzision der Linse durch inferioren temporalen Zugang
08.61.99↔	Sonstige plastische Rekonstruktion des Augenlids mit Hautlappen oder -transplantat	13.59↔	Sonstige extrakapsuläre Exzision der Linse
08.62↔	Plastische Rekonstruktion des Augenlids mit Schleimhautlappen oder -transplantat	13.69↔	Sonstige Kataraktextraktion
08.63↔	Plastische Rekonstruktion des Augenlids mit Haarfollikeltransplantat	13.8↔	Entfernen einer Intraokularlinse
08.64↔	Plastische Rekonstruktion des Augenlids mit tarsokonjunktivalem Lappen	14.41↔	Sklera-Cerclage mit Plombe
08.69.00↔	Sonstige plastische Rekonstruktion des Augenlids mit Lappen oder Transplantaten, n.n.bez.	14.49↔	Sonstige Sklera-Cerclage
08.69.10↔	Plastische Rekonstruktion des Augenlids mit Knorpel	14.6x.00↔	Entfernen von chirurgisch implantiertem Material aus der hinteren Augenkammer, n.n.bez.
08.69.11↔	Plastische Rekonstruktion des Augenlids mit alloplastischem Material	14.6x.10↔	Revision und Wechsel einer Sklera-Cerclage
08.69.12↔	Plastische Rekonstruktion des Augenlids mit Verschiebe- und Rotationsplastik des Lides	14.6x.20↔	Entfernung einer Sklera-Cerclage
08.69.13↔	Plastische Rekonstruktion des Augenlids mit Oberlidverlängerung	14.6x.99↔	Entfernen von chirurgisch implantiertem Material aus der hinteren Augenkammer, sonstige
08.69.19↔	Plastische Rekonstruktion des Augenlids mit sonstigem Lappen oder Transplantaten	14.71.00↔	Entfernen des Glaskörpers (anteriorer Zugang), n.n.bez.
		14.71.10↔	Vordere Vitrektomie über Pars plana
		14.71.19↔	Sonstige Vitrektomie über Pars plana
		14.71.99↔	Entfernen des Glaskörpers (anteriorer Zugang), sonstige
		14.73.00↔	Mechanische Vitrektomie (anteriorer Zugang), n.n.bez.
		14.73.10↔	Mechanische Vitrektomie (anteriorer Zugang), Pars-plana-Vitrektomie
		14.73.19↔	Mechanische Vitrektomie durch sonstigen anterioren Zugang
		14.73.99↔	Mechanische Vitrektomie (anteriorer Zugang), sonstige
		14.79↔	Sonstige Operationen am Glaskörper
		15.11.00↔	Rücklagerung eines äusseren Augenmuskels, n.n.bez.
		15.11.10↔	Rücklagerung eines äusseren geraden Augenmuskels
		15.11.11↔	Rücklagerung eines äusseren schrägen Augenmuskels
		15.11.99↔	Sonstige Rücklagerung eines äusseren Augenmuskels
		15.12.00↔	Vorverlagerung von einem äusseren Augenmuskel, n.n.bez.
		15.12.10↔	Vorverlagerung von einem äusseren geraden Augenmuskel

15.12.11↔	Vorverlagerung von einem äusseren schrägen Augenmuskel	16.64↔	Sonstige Revision einer Erukulationstasche
15.12.99↔	Sonstige Vorverlagerung von einem äusseren Augenmuskel	16.66↔	Sonstige Revision einer Exenterationshöhle
15.13.00↔	Resektion von einem äusseren Augenmuskel, n.n.bez.	16.89↔	Sonstige Versorgung einer Verletzung von Orbita oder Augapfel
15.13.10↔	Resektion von einem äusseren Augenmuskel, an einem geraden Augenmuskel	16.92↔	Exzision einer Orbitaläsion
15.13.11↔	Resektion von einem äusseren Augenmuskel, an einem schrägen Augenmuskel	18.21.00↔	Exzision einer präaurikulären Fistel oder eines präaurikulären Sinus, n.n.bez.
15.13.99↔	Sonstige Resektion von einem äusseren Augenmuskel	18.21.10↔	Exzision einer präaurikulären Fistel oder eines präaurikulären Sinus, nicht histographisch kontrolliert
15.19.00↔	Sonstige Operationen an einem äusseren Augenmuskel mit temporärer Ablösung vom Augapfel, n.n.bez.	18.21.11↔	Exzision einer präaurikulären Fistel oder eines präaurikulären Sinus, histographisch kontrolliert
15.19.10↔	Verstärkende Eingriffe an Augenmuskeln, n.n.bez.	18.21.99↔	Exzision einer präaurikulären Fistel oder eines präaurikulären Sinus, sonstige
15.19.11↔	Verstärkende Eingriffe an einem geraden Augenmuskel	18.29.00↔	Exzision oder Destruktion einer anderen Läsion am äusseren Ohr, n.n.bez.
15.19.12↔	Verstärkende Eingriffe an einem schrägen Augenmuskel	18.29.01↔	Destruktion einer Läsion am äusseren Ohr oder im äusseren Gehörgang
15.19.19↔	Sonstige Verstärkende Eingriffe an Augenmuskeln	18.29.10↔	Exzision einer anderen Läsion am äusseren Ohr oder im äusseren Gehörgang, nicht histographisch kontrolliert
15.19.20↔	Schwächende Eingriffe an Augenmuskeln, n.n.bez.	18.29.11↔	Exzision einer anderen Läsion am äusseren Ohr oder im äusseren Gehörgang, histographisch kontrolliert
15.19.21↔	Schwächende Eingriffe an einem geraden Augenmuskel	18.29.99↔	Exzision oder Destruktion einer anderen Läsion am äusseren Ohr, sonstige
15.19.22↔	Schwächende Eingriffe an einem schrägen Augenmuskel	18.31.00↔	Radikale Exzision einer Läsion am äusseren Ohr, n.n.bez.
15.19.29↔	Sonstige Schwächende Eingriffe an Augenmuskeln	18.31.10↔	Radikale Exzision einer Läsion am äusseren Ohr oder im äusseren Gehörgang oder partielle Resektion der Ohrmuschel, nicht histographisch kontrolliert
15.19.30↔	Myopexie an geraden Augenmuskeln	18.31.11↔	Radikale Exzision einer Läsion am äusseren Ohr oder im äusseren Gehörgang oder partielle Resektion der Ohrmuschel, histographisch kontrolliert
15.19.40↔	Chirurgie der Abrollstrecke	18.31.19↔	Radikale Exzision einer Läsion am äusseren Ohr, sonstige
15.19.99↔	Sonstige Operationen an einem äusseren Augenmuskel mit temporärer Ablösung vom Augapfel, sonstige	18.39.10↔	Resektion der Ohrmuschel, total, nicht histographisch kontrolliert
15.21.00↔	Verlängerungsverfahren an einem äusseren Augenmuskel, n.n.bez.	18.39.11↔	Resektion der Ohrmuschel, total, histographisch kontrolliert
15.21.10↔	Verlängerungsverfahren an einem einzelnen äusseren geraden Augenmuskel	18.39.19↔	Sonstige Resektion der Ohrmuschel, sonstige
15.21.11↔	Verlängerungsverfahren an einem einzelnen äusseren schrägen Augenmuskel	21.32.10↔	Exzision und lokale Destruktion einer anderen Läsion an der Nase, nicht histographisch kontrolliert
15.21.99↔	Sonstige Verlängerungsverfahren an einem äusseren Augenmuskel	21.32.11↔	Exzision und lokale Destruktion einer anderen Läsion an der Nase, histographisch kontrolliert
15.22.00↔	Verkürzungsverfahren an äusseren Augenmuskeln, n.n.bez.	21.4x.00↔	Resektion der Nase, n.n.bez.
15.22.10↔	Verkürzungsverfahren an einem einzelnen äusseren geraden Augenmuskel	21.4x.10↔	Resektion der Nase, partiell, nicht histographisch kontrolliert
15.22.11↔	Verkürzungsverfahren an einem einzelnen äusseren schrägen Augenmuskel	21.4x.11↔	Resektion der Nase, partiell, histographisch kontrolliert
15.22.99↔	Sonstige Verkürzungsverfahren an äusseren Augenmuskeln	21.4x.20↔	Resektion der Nase, subtotal, nicht histographisch kontrolliert
15.3x.00↔	Operationen an zwei oder mehreren äusseren Augenmuskeln mit temporärer Ablösung vom Augapfel, n.n.bez.	21.4x.21↔	Resektion der Nase, subtotal, histographisch kontrolliert
15.3x.10↔	Operationen an zwei geraden Augenmuskeln mit temporärer Ablösung vom Augapfel	21.4x.30↔	Resektion der Nase, total, nicht histographisch kontrolliert
15.3x.11↔	Operationen an mindestens 3 schrägen Augenmuskeln mit temporärer Ablösung vom Augapfel	21.4x.31↔	Resektion der Nase, total, histographisch kontrolliert
15.3x.12↔	Operationen an mindestens 2 geraden und mindestens 2 schrägen Augenmuskeln mit temporärer Ablösung vom Augapfel	21.4x.99↔	Sonstige Resektion der Nase
15.3x.20↔	Myopexie an 2 geraden Augenmuskeln mit temporärer Ablösung vom Augapfel	30.4x.00↔	Radikale Laryngektomie, n.n.bez.
15.3x.21↔	Myopexie an mindestens 2 geraden Augenmuskeln mit Operation an mindestens 1 weiteren Augenmuskel mit temporärer Ablösung vom Augapfel	30.4x.10↔	Radikale Laryngektomie, mit Pharyngektomie, ohne Rekonstruktion
15.3x.99↔	Sonstige Operationen an zwei oder mehreren äusseren Augenmuskeln mit temporärer Ablösung vom Augapfel	30.4x.11↔	Radikale Laryngektomie, mit Pharyngektomie, Rekonstruktion mit lokaler Schleimhaut
15.4x.00↔	Operationen an zwei oder mehreren äusseren Augenmuskeln ohne temporäre Ablösung vom Augapfel, n.n.bez.	30.4x.12↔	Radikale Laryngektomie, mit Pharyngektomie, Rekonstruktion mit nicht vaskularisiertem Transplantat
15.4x.10↔	Operation an 2 geraden Augenmuskeln ohne temporäre Ablösung vom Augapfel	30.4x.13↔	Radikale Laryngektomie, mit Pharyngektomie, Rekonstruktion mit gestieltem regionalen Lappen
15.4x.11↔	Operation an mindestens 3 schrägen Augenmuskeln ohne temporäre Ablösung vom Augapfel	30.4x.14↔	Radikale Laryngektomie, mit Pharyngektomie, Rekonstruktion mit gestieltem Lappen
15.4x.12↔	Sonstige Operation an mindestens 2 geraden und mindestens 2 schrägen Augenmuskeln ohne temporäre Ablösung vom Augapfel	30.4x.15↔	Radikale Laryngektomie, mit Pharyngektomie, Rekonstruktion mit freiem mikrovaskulär-anastomosierten Transplantat
15.4x.20↔	Myopexie an 2 geraden Augenmuskeln ohne temporäre Ablösung vom Augapfel	30.4x.16↔	Radikale Laryngektomie, mit Pharyngektomie, Rekonstruktion mit freiem Darmtransplantat
15.4x.21↔	Myopexie an mindestens 2 geraden Augenmuskeln mit Operation an mindestens 1 weiteren Augenmuskel ohne temporäre Ablösung vom Augapfel	30.4x.17↔	Radikale Laryngektomie, mit Pharyngektomie, Rekonstruktion mit Magenhochzug
15.4x.99↔	Operationen an zwei oder mehreren äusseren Augenmuskeln ohne temporäre Ablösung vom Augapfel, sonstige	30.4x.19↔	Radikale Laryngektomie, mit Pharyngektomie, sonstige Rekonstruktion
15.6↔	Revision einer Operation an den äusseren Augenmuskeln	30.4x.20↔	Radikale Laryngektomie, mit Pharyngektomie und Schilddrüsenresektion, ohne Rekonstruktion
16.01↔	Orbitotomie mit Knochenlappen	30.4x.21↔	Radikale Laryngektomie, mit Pharyngektomie und Schilddrüsenresektion, Rekonstruktion mit lokaler Schleimhaut
16.02↔	Orbitotomie mit Einsetzen eines orbitalen Implantats	30.4x.22↔	Radikale Laryngektomie, mit Pharyngektomie und Schilddrüsenresektion, Rekonstruktion mit nicht vaskularisiertem Transplantat
16.09↔	Sonstige Orbitotomie		
16.63↔	Revision einer Erukulationstasche mit Transplantat		

30.4x.23↔	Radikale Laryngektomie, mit Pharyngektomie und Schilddrüsenresektion, Rekonstruktion mit gestieltem regionalen Lappen	38.06.00↔	Inzision von abdominalen Arterien, n.n.bez.
30.4x.24↔	Radikale Laryngektomie, mit Pharyngektomie und Schilddrüsenresektion, Rekonstruktion mit gestieltem Lappen	38.06.10↔	Inzision von viszeralen Arterien, n.n.bez.
30.4x.25↔	Radikale Laryngektomie, mit Pharyngektomie und Schilddrüsenresektion, Rekonstruktion mit freiem mikrovaskulär-anastomosierten Transplantat	38.06.11↔	Inzision des Truncus coeliacus
30.4x.26↔	Radikale Laryngektomie, mit Pharyngektomie und Schilddrüsenresektion, Rekonstruktion mit freiem Darmtransplantat	38.06.12↔	Inzision der A. gastrica
30.4x.27↔	Radikale Laryngektomie, mit Pharyngektomie und Schilddrüsenresektion, Rekonstruktion mit Magenhochzug	38.06.13↔	Inzision der A. hepatica
30.4x.29↔	Radikale Laryngektomie, mit Pharyngektomie und Schilddrüsenresektion, sonstige Rekonstruktion	38.06.14↔	Inzision der A. lienalis
30.4x.99↔	Radikale Laryngektomie, sonstige	38.06.15↔	Inzision der A. renalis
33.33↔	Pneumoperitoneum für Lungenkollaps	38.06.16↔	Inzision der A. mesenterialis
34.03↔	Wiedereröffnung einer Thorakotomie	38.06.17↔	Inzision der A. lumbalis
34.06↔	Thorakoskopische Drainage der Pleurahöhle	38.06.18↔	Inzision der A. iliaca
34.1↔	Inzision des Mediastinums	38.06.19↔	Inzision von viszeralen Arterien, sonstige
34.21.00↔	Transpleurale Thorakoskopie, n.n.bez.	38.06.99↔	Inzision von abdominalen Arterien, sonstige
34.21.10↔	Transpleurale Thorakoskopie, Ersteingriff	38.10↔	Endarterektomie, Lokalisation n.n.bez.
34.21.20↔	Transpleurale Thorakoskopie, Reeingriff	38.11↔	Endarterektomie von intrakraniellen Gefässen
34.21.99↔	Transpleurale Thorakoskopie, sonstige	38.12↔	Endarterektomie von anderen Gefässen an Kopf und Hals
34.23.20↔	Offene Biopsie an der Brustwand	38.13↔	Endarterektomie von Gefässen der oberen Extremität
34.26↔	Offene Biopsie am Mediastinum	38.16.00↔	Endarterektomie von abdominalen Arterien, n.n.bez.
34.3x.00↔	Exzision oder Destruktion von Läsion oder Gewebe des Mediastinums, n.n.bez.	38.16.10↔	Endarterektomie von viszeralen Arterien, n.n.bez.
34.3x.10↔	Exzision von Läsion oder Gewebe des Mediastinums	38.16.11↔	Endarterektomie des Truncus coeliacus
34.3x.20↔	Resektion von Läsion oder Gewebe des Mediastinums, n.n.bez.	38.16.12↔	Endarterektomie der A. gastrica
34.3x.21↔	Resektion von Läsion oder Gewebe des Mediastinums, ohne Resektion an mediastinalen Organen	38.16.13↔	Endarterektomie der A. hepatica
34.3x.22↔	Resektion von Läsion oder Gewebe des Mediastinums, mit Lungenresektion oder Brustwandteilresektion	38.16.14↔	Endarterektomie der A. lienalis
34.3x.23↔	Resektion von Läsion oder Gewebe des Mediastinums, mit Perikardteilresektion	38.16.15↔	Endarterektomie der A. renalis
34.3x.24↔	Resektion von Läsion oder Gewebe des Mediastinums, mit prothetischem Gefässersatz	38.16.16↔	Endarterektomie der A. mesenterialis
34.3x.25↔	Resektion von Läsion oder Gewebe des Mediastinums, mit Lungenresektion und Gefässersatz	38.16.17↔	Endarterektomie der A. lumbalis
34.3x.26↔	Resektion von Läsion oder Gewebe des Mediastinums, mit Lungenresektion und Perikardteilresektion	38.16.18↔	Endarterektomie der A. iliaca
34.3x.27↔	Resektion von Läsion oder Gewebe des Mediastinums, mit Perikardteilresektion und Gefässersatz	38.16.19↔	Endarterektomie von viszeralen Arterien, sonstige
34.3x.28↔	Resektion von Läsion oder Gewebe des Mediastinums, mit Lungen- und Perikardteilresektion und Gefässersatz	38.16.99↔	Endarterektomie von abdominalen Arterien, sonstige
34.3x.29↔	Resektion von Läsion oder Gewebe des Mediastinums, sonstige	38.18.00↔	Endarterektomie von Gefässen der unteren Extremität, n.n.bez.
34.3x.30↔	Destruktion von Läsion oder Gewebe des Mediastinums	38.18.10↔	Endarterektomie der A. femoralis (communis) (superficialis)
34.3x.99↔	Exzision oder Destruktion von Läsion oder Gewebe des Mediastinums, sonstige	38.18.11↔	Endarterektomie der A. profunda femoris
34.4x.00↔	Exzision oder Destruktion einer Läsion an der Brustwand, n.n.bez.	38.18.12↔	Endarterektomie der A. poplitea
34.4x.10↔	Exzision einer Läsion an der Brustwand	38.18.99↔	Endarterektomie von Gefässen der unteren Extremität, sonstige
34.4x.20↔	Teilresektion einer Läsion an der Brustwand, n.n.bez.	38.21↔	Biopsie eines Blutgefässes
34.4x.21↔	Teilresektion einer Läsion an der Brustwand, ohne Rekonstruktion	38.66.00↔	Sonstige Exzision von abdominalen Arterien, n.n.bez.
34.4x.22↔	Teilresektion einer Läsion an der Brustwand, mit Rekonstruktion	38.66.10↔	Sonstige Exzision von viszeralen Arterien, n.n.bez.
34.4x.30↔	Resektion einer Läsion an der Brustwand, komplette Resektion des Sternums, n.n.bez.	38.66.11↔	Sonstige Exzision des Truncus coeliacus
34.4x.31↔	Resektion einer Läsion an der Brustwand, komplette Resektion des Sternums, ohne Rekonstruktion	38.66.12↔	Sonstige Exzision der A. gastrica
34.4x.32↔	Resektion einer Läsion an der Brustwand, komplette Resektion des Sternums, mit Rekonstruktion	38.66.13↔	Sonstige Exzision der A. hepatica
34.4x.40↔	Destruktion einer Läsion an der Brustwand	38.66.14↔	Sonstige Exzision der A. lienalis
34.4x.99↔	Exzision oder Destruktion einer Läsion an der Brustwand, sonstige	38.66.15↔	Sonstige Exzision der A. renalis
34.85↔	Implantation eines Zwerchfellschrittmachers	38.66.16↔	Sonstige Exzision der A. mesenterialis
34.89.00↔	Sonstige Operationen am Zwerchfell, n.n.bez.	38.66.17↔	Sonstige Exzision der A. lumbalis
34.89.10↔	Sonstige Operationen am Zwerchfell, Inzision (Zwerchfellsplattung)	38.66.18↔	Sonstige Exzision der A. iliaca
34.89.99↔	Sonstige Operationen am Zwerchfell, sonstige	38.66.19↔	Sonstige Exzision viszeraler Arterien, sonstige
38.01↔	Inzision von intrakraniellen Gefässen	38.66.99↔	Sonstige Exzision abdominaler Arterien, sonstige
		38.68.00↔	Sonstige Exzision von Arterien der unteren Extremität, n.n.bez.
		38.68.10↔	Sonstige Exzision von Arterien des Oberschenkels
		38.68.20↔	Sonstige Exzision von Arterien des Unterschenkels und des Fusses
		38.68.99↔	Sonstige Exzision von Arterien der unteren Extremität, sonstige
		38.83.11↔	Sonstiger chirurgischer Verschluss von Arterien der Hand
		38.83.19↔	Sonstiger chirurgischer Verschluss von sonstigen Arterien der oberen Extremität
		38.83.21↔	Sonstiger chirurgischer Verschluss von tiefen Venen der oberen Extremität
		38.84.00↔	Sonstiger chirurgischer Verschluss der Aorta, n.n.bez.
		38.84.10↔	Sonstiger chirurgischer Verschluss der thorakalen Aorta
		38.84.20↔	Sonstiger chirurgischer Verschluss der Aorta abdominalis
		38.84.31↔	Ligatur des Ductus arteriosus apertus
		38.84.99↔	Sonstiger chirurgischer Verschluss der Aorta, sonstige
		38.86.00↔	Sonstiger chirurgischer Verschluss von abdominalen Arterien, n.n.bez.
		38.86.10↔	Sonstiger chirurgischer Verschluss von viszeralen Arterien, n.n.bez.
		38.86.11↔	Sonstiger chirurgischer Verschluss des Truncus coeliacus
		38.86.12↔	Sonstiger chirurgischer Verschluss der A. gastrica
		38.86.13↔	Sonstiger chirurgischer Verschluss der A. hepatica
		38.86.14↔	Sonstiger chirurgischer Verschluss der A. lienalis
		38.86.15↔	Sonstiger chirurgischer Verschluss der A. renalis

38.86.16↔	Sonstiger chirurgischer Verschluss der A. mesenterialis	39.31.40↔	Naht einer Arterie der Hand
38.86.17↔	Sonstiger chirurgischer Verschluss der A. iliaca	39.31.50↔	Naht einer Arterie der unteren Extremität
38.86.19↔	Sonstiger chirurgischer Verschluss von viszeralen Arterien, sonstige	39.31.60↔	Naht der Aorta, n.n.bez.
38.86.99↔	Sonstiger chirurgischer Verschluss von abdominalen Arterien, sonstige	39.31.61↔	Naht der thorakalen Aorta
39.0x.00↔	Shunt einer systemischen Arterie zur Pulmonalarterie, n.n.bez.	39.31.62↔	Naht der abdominalen Aorta
39.0x.10↔	Anastomose zwischen A. subclavia und A. pulmonalis (Blalock-Taussig)	39.31.69↔	Naht der Aorta, sonstige
39.0x.11↔	Anastomose zwischen Aorta und A. pulmonalis dextra (Waterston-Cooley)	39.31.70↔	Naht von sonstigen thorakalen Arterien, n.n.bez.
39.0x.12↔	Anastomose zwischen Aorta descendens und A. pulmonalis sinistra (Potts-Smith)	39.31.71↔	Naht der A. pulmonalis
39.0x.13↔	Anastomose zwischen A. pulmonalis sinistra und A. pulmonalis dextra	39.31.72↔	Naht des Truncus brachiocephalicus
39.0x.20↔	Prothesenshunt zwischen A. pulmonalis und Aorta, zentral	39.31.73↔	Naht der A. subclavia
39.0x.21↔	Prothesenshunt zwischen A. pulmonalis und Aorta, peripher	39.31.79↔	Naht von thorakalen Arterien, sonstige
39.0x.23↔	Pulmonalarterielles Banding	39.31.80↔	Naht von abdominalen Arterien, n.n.bez.
39.0x.24↔	Shunt einer systemischen Arterie zur Pulmonalarterie, Damus-Kay-Stansel-Operation	39.31.81↔	Naht des Truncus coeliacus
39.0x.99↔	Shunt einer systemischen Arterie zur Pulmonalarterie, sonstige	39.31.82↔	Naht der A. gastrica
39.22.00↔	Bypass zwischen Aorta, A. subclavia und A. carotis, n.n.bez.	39.31.83↔	Naht der A. hepatica
39.22.10↔	Bypass an der A. carotis, n.n.bez.	39.31.84↔	Naht der A. lienalis
39.22.11↔	Bypass zwischen A. carotis und A. carotis	39.31.85↔	Naht der A. renalis
39.22.12↔	Bypass zwischen A. carotis und A. vertebralis	39.31.86↔	Naht der A. mesenterialis
39.22.13↔	Bypass zwischen A. carotis und A. subclavia	39.31.87↔	Naht der A. lumbalis
39.22.14↔	Bypass zwischen A. carotis und Aorta	39.31.88↔	Naht der A. iliaca
39.22.19↔	Bypass an der A. carotis, sonstige	39.31.89↔	Naht von abdominalen Arterien, sonstige
39.22.20↔	Bypass an der A. subclavia, n.n.bez.	39.42.11↔	Entfernen bei Wechsel eines arteriovenösen Shunts zur Hämodialyse
39.22.21↔	Bypass zwischen A. subclavia und Aorta	39.42.12↔	Revision ohne Ersatz eines arteriovenösen Shunts zur Hämodialyse
39.22.29↔	Bypass an der A. subclavia, sonstige	39.43↔	Verschluss eines arteriovenösen Shunts zur Hämodialyse
39.22.99↔	Bypass zwischen Aorta, A. subclavia und A. carotis, sonstige	39.49.10↔	Revision einer Gefässanastomose
39.27.00↔	Arteriovenöser Shunt für Hämodialyse, n.n.bez.	39.49.30↔	Ersatz eines kardialen Conduit
39.27.09↔	Arteriovenöser Shunt für Hämodialyse, sonstige	39.50.00↔	Angioplastik oder Atherektomie an sonstigem(n) Nicht-Herzkranzgefäss(en), n.n.bez.
39.27.10↔	Anlegen einer AV-Fistel für Hämodialyse	39.50.10↔	Angioplastik oder Atherektomie an sonstigem(n) Nicht-Herzkranzgefäss(en) mit Ballon, n.n.bez.
39.27.11↔	Anlegen einer AV-Fistel mit allogenen oder alloplastischem Material für Hämodialyse	39.50.11↔	Angioplastik oder Atherektomie an sonstigem(n) Nicht-Herzkranzgefäss(en) mit einfacher Ballon
39.29.00↔	Sonstiger (peripherer) Gefäss-Shunt oder -Bypass, n.n.bez.	39.50.12↔	Angioplastik oder Atherektomie an sonstigem(n) Nicht-Herzkranzgefäss(en) mit cutting Ballon
39.29.10↔	Gefäss-Shunt oder Bypass an Arterien der unteren Extremität, n.n.bez.	39.50.13↔	Angioplastik oder Atherektomie an sonstigem(n) Nicht-Herzkranzgefäss(en) mit Kryoplastie-Ballon
39.29.11↔	Femorofemorale Gefäss-Shunt oder -Bypass	39.50.14↔	Angioplastik oder Atherektomie an sonstigem(n) Nicht-Herzkranzgefäss(en) mit Drug eluting Ballon
39.29.12↔	Femoropoplitealer Gefäss-Shunt oder -Bypass	39.50.19↔	Angioplastik oder Atherektomie an sonstigem(n) Nicht-Herzkranzgefäss(en) mit sonstiger Ballon
39.29.13↔	Femorocruraler Gefäss-Shunt oder -Bypass	39.50.20↔	Angioplastik Blade- Laserangioplastie an sonstigem(n) Nicht-Herzkranzgefäss(en)
39.29.14↔	Femoropedaler Gefäss-Shunt oder -Bypass	39.50.21↔	Angioplastik Thrombektomie an sonstigem(n) Nicht-Herzkranzgefäss(en)
39.29.15↔	Popliteocruraler und popliteopedaler Gefäss-Shunt oder -Bypass	39.50.99↔	Angioplastik oder Atherektomie an sonstigem(n) Nicht-Herzkranzgefäss(en), sonstige
39.29.16↔	Gefäss-Shunt oder Bypass an Arterien des Unterschenkels und des Fusses	39.52.00↔	Sonstige Korrektur eines Aneurysmas, n.n.bez.
39.29.19↔	Gefäss-Shunt oder Bypass an Arterien der unteren Extremität, sonstige	39.52.10↔	Sonstige Korrektur eines Aneurysmas von Blutgefässen an Kopf und Hals, n.n.bez.
39.29.20↔	Gefäss-Shunt oder Bypass an Arterien der oberen Extremität	39.52.11↔	Sonstige Korrektur eines Aneurysmas von intrakraniellen Blutgefässen
39.29.30↔	Sonstiger (peripherer) Gefäss-Shunt oder -Bypass, extraanatomisch, n.n.bez.	39.52.19↔	Sonstige Korrektur eines Aneurysmas von Blutgefässen an Kopf und Hals, sonstige
39.29.31↔	Subclaviafemorale Gefäss-Shunt oder Bypass	39.52.20↔	Sonstige Korrektur eines Aneurysmas der Aorta, n.n.bez.
39.29.32↔	Axillofemorale Gefäss-Shunt oder Bypass	39.52.21↔	Sonstige offen chirurgische Korrektur eines Aneurysmas der Aorta ascendens, des Aortenbogens und der thorakalen Aorta
39.29.33↔	Femorofemorale Cross-over-Bypass	39.52.22↔	Sonstige offen chirurgische Korrektur eines Aneurysmas der Aorta abdominalis
39.29.39↔	Sonstiger (peripherer) Gefäss-Shunt oder -Bypass, extraanatomisch, sonstige	39.52.29↔	Sonstige Korrektur eines Aneurysmas der Aorta, sonstige
39.29.40↔	Gefäss-Shunt oder -Bypass an Venen	39.52.99↔	Sonstige Korrektur eines Aneurysmas, sonstige
39.29.80↔	Temporärer intraoperativer Shunt, n.n.bez.	39.54.00↔	Re-entry Operation, n.n.bez.
39.29.81↔	Temporärer intraoperativer Shunt, arterioarteriell	39.54.10↔	Re-entry Operation, thorakale Aorta
39.29.82↔	Temporärer intraoperativer Shunt, arteriovenös	39.54.20↔	Re-entry Operation, Aorta abdominalis
39.29.89↔	Temporärer intraoperativer Shunt, sonstige	39.54.99↔	Re-entry Operation, sonstige
39.29.99↔	Sonstiger (peripherer) Gefäss-Shunt oder -Bypass, sonstige	39.55↔	Reimplantation eines aberrierenden Nierengefässes
39.31.10↔	Naht einer Arterie an Kopf und Hals, n.n.bez.	39.56.00↔	Plastische Rekonstruktion eines Blutgefässes mit Gewebe-Patch, n.n.bez.
39.31.11↔	Naht einer intrakraniellen Arterie	39.56.10↔	Plastische Rekonstruktion von Gefässen an Kopf und Hals mit Gewebe-Patch, n.n.bez.
39.31.19↔	Naht einer Arterie an Kopf und Hals, sonstige		
39.31.20↔	Naht einer Arterie des Oberarms, n.n.bez.		
39.31.21↔	Naht der A. axillaris		
39.31.22↔	Naht der A. brachialis		
39.31.29↔	Naht einer Arterie des Oberarms, sonstige		
39.31.30↔	Naht einer Arterie des Unterarms		

39.56.11↔	Plastische Rekonstruktion von intrakraniellen Gefässen mit Gewebe-Patch	39.57.20↔	Plastische Rekonstruktion von Gefässen der oberen Extremität mit synthetischem Patch Graft, n.n.bez.
39.56.12↔	Plastische Rekonstruktion der V. jugularis mit Gewebe-Patch	39.57.21↔	Plastische Rekonstruktion von Arterien der oberen Extremität mit synthetischem Patch Graft
39.56.19↔	Plastische Rekonstruktion von Gefässen an Kopf und Hals mit Gewebe-Patch, sonstige	39.57.22↔	Plastische Rekonstruktion der V. subclavia, V. axillaris und V. brachiocephalica mit synthetischem Patch Graft
39.56.20↔	Plastische Rekonstruktion von Gefässen der oberen Extremität mit Gewebe-Patch, n.n.bez.	39.57.23↔	Plastische Rekonstruktion von sonstigen tiefen Venen der oberen Extremitäten mit synthetischem Patch Graft
39.56.21↔	Plastische Rekonstruktion von Arterien der oberen Extremität mit Gewebe-Patch	39.57.29↔	Plastische Rekonstruktion von Gefässen der oberen Extremität mit synthetischem Patch Graft, sonstige
39.56.22↔	Plastische Rekonstruktion der V. subclavia, V. axillaris und V. brachiocephalica mit Gewebe-Patch	39.57.30↔	Plastische Rekonstruktion von thorakalen Gefässen mit synthetischem Patch Graft, n.n.bez.
39.56.23↔	Plastische Rekonstruktion von sonstigen tiefen Venen der oberen Extremitäten mit Gewebe-Patch	39.57.31↔	Plastische Rekonstruktion der thorakalen Aorta mit synthetischem Patch Graft
39.56.29↔	Plastische Rekonstruktion von Gefässen der oberen Extremität mit Gewebe-Patch, sonstige	39.57.32↔	Plastische Rekonstruktion der V. pulmonalis mit synthetischem Patch Graft
39.56.30↔	Plastische Rekonstruktion von thorakalen Gefässen mit Gewebe-Patch, n.n.bez.	39.57.33↔	Plastische Rekonstruktion der V. cava superior mit synthetischem Patch Graft
39.56.31↔	Plastische Rekonstruktion der thorakalen Aorta mit Gewebe-Patch	39.57.39↔	Plastische Rekonstruktion von thorakalen Gefässen mit synthetischem Patch Graft, sonstige
39.56.32↔	Plastische Rekonstruktion der V. pulmonalis mit Gewebe-Patch	39.57.40↔	Plastische Rekonstruktion abdominaler Arterien mit synthetischem Patch Graft, n.n.bez.
39.56.33↔	Plastische Rekonstruktion der V. cava superior mit Gewebe-Patch	39.57.41↔	Plastische Rekonstruktion der abdominalen Aorta mit synthetischem Patch Graft
39.56.39↔	Plastische Rekonstruktion von thorakalen Gefässen mit Gewebe-Patch, sonstige	39.57.42↔	Plastische Rekonstruktion des Truncus coeliacus mit synthetischem Patch Graft
39.56.40↔	Plastische Rekonstruktion abdominaler Arterien mit Gewebe-Patch, n.n.bez.	39.57.43↔	Plastische Rekonstruktion der A. gastrica mit synthetischem Patch Graft
39.56.41↔	Plastische Rekonstruktion der abdominalen Aorta mit Gewebe-Patch	39.57.44↔	Plastische Rekonstruktion der A. hepatica mit synthetischem Patch Graft
39.56.42↔	Plastische Rekonstruktion des Truncus coeliacus mit Gewebe-Patch	39.57.45↔	Plastische Rekonstruktion der A. lienalis mit synthetischem Patch Graft
39.56.43↔	Plastische Rekonstruktion der A. gastrica mit Gewebe-Patch	39.57.46↔	Plastische Rekonstruktion der A. renalis mit synthetischem Patch Graft
39.56.44↔	Plastische Rekonstruktion der A. hepatica mit Gewebe-Patch	39.57.47↔	Plastische Rekonstruktion der A. mesenterica mit synthetischem Patch Graft
39.56.45↔	Plastische Rekonstruktion der A. lienalis mit Gewebe-Patch	39.57.48↔	Plastische Rekonstruktion der A. iliaca mit synthetischem Patch Graft
39.56.46↔	Plastische Rekonstruktion der A. renalis mit Gewebe-Patch	39.57.49↔	Plastische Rekonstruktion abdominaler Arterien mit synthetischem Patch Graft, sonstige
39.56.47↔	Plastische Rekonstruktion der A. mesenterica mit Gewebe-Patch	39.57.50↔	Plastische Rekonstruktion abdominaler Venen mit synthetischem Patch Graft, n.n.bez.
39.56.48↔	Plastische Rekonstruktion der A. iliaca mit Gewebe-Patch	39.57.51↔	Plastische Rekonstruktion der V. cava inferior mit synthetischem Patch Graft
39.56.49↔	Plastische Rekonstruktion abdominaler Arterien mit Gewebe-Patch, sonstige	39.57.52↔	Plastische Rekonstruktion der V. iliaca mit synthetischem Patch Graft
39.56.50↔	Plastische Rekonstruktion abdominaler Venen mit Gewebe-Patch, n.n.bez.	39.57.59↔	Plastische Rekonstruktion abdominaler Venen mit synthetischem Patch Graft, sonstige
39.56.51↔	Plastische Rekonstruktion der V. cava inferior mit Gewebe-Patch	39.57.60↔	Plastische Rekonstruktion von Gefässen der unteren Extremität mit synthetischem Patch Graft, n.n.bez.
39.56.52↔	Plastische Rekonstruktion der V. iliaca mit Gewebe-Patch	39.57.61↔	Plastische Rekonstruktion von Arterien der unteren Extremität mit synthetischem Patch Graft
39.56.59↔	Plastische Rekonstruktion abdominaler Venen mit Gewebe-Patch, sonstige	39.57.62↔	Plastische Rekonstruktion der V. femoralis und V. poplitea mit synthetischem Patch Graft
39.56.60↔	Plastische Rekonstruktion von Gefässen der unteren Extremität mit Gewebe-Patch, n.n.bez.	39.57.63↔	Plastische Rekonstruktion von sonstigen tiefen Venen der unteren Extremitäten mit synthetischem Patch Graft
39.56.61↔	Plastische Rekonstruktion von Arterien der unteren Extremität mit Gewebe-Patch	39.57.64↔	Plastische Rekonstruktion von oberflächlichen Venen des Oberschenkels mit synthetischem Patch Graft
39.56.62↔	Plastische Rekonstruktion der V. femoralis und V. poplitea mit Gewebe-Patch	39.57.69↔	Plastische Rekonstruktion von Gefässen der unteren Extremität mit synthetischem Patch Graft, sonstige
39.56.63↔	Plastische Rekonstruktion von sonstigen tiefen Venen der unteren Extremitäten mit Gewebe-Patch	39.57.99↔	Plastische Rekonstruktion mit synthetischem Patch Graft, sonstige
39.56.64↔	Plastische Rekonstruktion von oberflächlichen Venen des Oberschenkels mit Gewebe-Patch	39.58↔	Plastische Rekonstruktion eines Blutgefässes mit Patch Graft n.n.bez.
39.56.69↔	Plastische Rekonstruktion von Gefässen der unteren Extremität mit Gewebe-Patch, sonstige	39.59.10↔	Transposition von Arterien, n.n.bez.
39.56.99↔	Plastische Rekonstruktion eines Blutgefässes mit Gewebe-Patch, sonstige	39.59.30↔	Sonstige plastische Rekonstruktion von Gefässen an Kopf und Hals, n.n.bez.
39.57.00↔	Plastische Rekonstruktion mit synthetischem Patch Graft, n.n.bez.	39.59.31↔	Sonstige plastische Rekonstruktion eines intrakraniellen Gefässes
39.57.10↔	Plastische Rekonstruktion von Gefässen an Kopf und Hals mit synthetischem Patch Graft, n.n.bez.	39.59.32↔	Sonstige plastische Rekonstruktion der extrakraniellen A. vertebralis
39.57.11↔	Plastische Rekonstruktion von intrakraniellen Gefässen mit synthetischem Patch Graft	39.59.33↔	Sonstige plastische Rekonstruktion von extrakraniellen Arterien an Kopf und Hals, sonstige
39.57.12↔	Plastische Rekonstruktion von extrakraniellen Arterien an Kopf und Hals mit synthetischem Patch Graft		
39.57.13↔	Plastische Rekonstruktion der V. jugularis mit synthetischem Patch Graft		
39.57.19↔	Plastische Rekonstruktion von Gefässen an Kopf und Hals mit synthetischem Patch Graft, sonstige		

39.59.34↔	Sonstige plastische Rekonstruktion der V. jugularis	39.72.00↔	Endovaskuläre plastische Rekonstruktion oder Okklusion von Gefässen am Kopf und Hals, n.n.bez.
39.59.39↔	Sonstige plastische Rekonstruktion von Gefässen an Kopf und Hals, sonstige	39.72.10↔	Selektive Embolisation von intrakraniellen Gefässen, n.n.bez.
39.59.40↔	Sonstige plastische Rekonstruktion von Gefässen der oberen Extremität, n.n.bez.	39.72.11↔	Selektive Embolisation von intrakraniellen Gefässen mit Partikeln oder Metallspiralen
39.59.41↔	Sonstige plastische Rekonstruktion von Arterien der oberen Extremität	39.72.12↔	Selektive Embolisation von intrakraniellen Gefässen mit embolisierenden Flüssigkeiten, ablösbaren Ballons oder Schirmen
39.59.42↔	Sonstige plastische Rekonstruktion der V. subclavia, V. axillaris und V. brachiocephalica	39.72.13↔	Selektive Embolisation von intrakraniellen Gefässen durch Stents als Flow-Diverter
39.59.48↔	Sonstige plastische Rekonstruktion von sonstigen tiefen Venen der oberen Extremität	39.72.14↔	Selektive Embolisation von intrakraniellen Gefässen mit adhäsivem Embolisat
39.59.49↔	Sonstige plastische Rekonstruktion von Gefässen der oberen Extremität, sonstige	39.72.19↔	Selektive Embolisation von intrakraniellen Gefässen, sonstige
39.59.50↔	Sonstige plastische Rekonstruktion von thorakalen Gefässen, n.n.bez.	39.72.20↔	Selektive Embolisation von extrakraniellen Gefässen des Kopfes und des Halses, n.n.bez.
39.59.51↔	Sonstige plastische Rekonstruktion der thorakalen Aorta	39.72.21↔	Selektive Embolisation von extrakraniellen Gefässen des Kopfes und des Halses mit Partikeln oder Metallspiralen
39.59.52↔	Sonstige plastische Rekonstruktion der A. pulmonalis	39.72.22↔	Selektive Embolisation von extrakraniellen Gefässen des Kopfes und des Halses mit embolisierenden Flüssigkeiten, ablösbaren Ballons oder Schirmen
39.59.53↔	Sonstige plastische Rekonstruktion von thorakalen Arterien, sonstige	39.72.24↔	Selektive Embolisation von extrakraniellen Gefässen des Kopfes und des Halses mit adhäsivem Embolisat
39.59.54↔	Sonstige plastische Rekonstruktion der V. pulmonalis	39.72.29↔	Selektive Embolisation von extrakraniellen Gefässen des Kopfes und des Halses, sonstige
39.59.55↔	Sonstige plastische Rekonstruktion der V. cava superior	39.72.30↔	Perkutan-transluminale Embolisation einer Gefässmissbildung durch Mikrokatheter, n.n.bez.
39.59.59↔	Sonstige plastische Rekonstruktion von thorakalen Gefässen, sonstige	39.72.31↔	Perkutan-transluminale Embolisation einer Gefässmissbildung durch Mikrokatheter, Verwendung von einem Mikrokatheter
39.59.60↔	Sonstige plastische Rekonstruktion von abdominalen Arterien, n.n.bez.	39.72.32↔	Perkutan-transluminale Embolisation einer Gefässmissbildung durch Mikrokatheter, Verwendung von zwei Mikrokathetern
39.59.61↔	Sonstige plastische Rekonstruktion der abdominalen Aorta	39.72.33↔	Perkutan-transluminale Embolisation einer Gefässmissbildung durch Mikrokatheter, Verwendung von drei Mikrokathetern
39.59.62↔	Sonstige plastische Rekonstruktion des Truncus coeliacus	39.72.34↔	Perkutan-transluminale Embolisation einer Gefässmissbildung durch Mikrokatheter, Verwendung von vier Mikrokathetern
39.59.63↔	Sonstige plastische Rekonstruktion der A. gastrica	39.72.35↔	Perkutan-transluminale Embolisation einer Gefässmissbildung durch Mikrokatheter, Verwendung von fünf Mikrokathetern
39.59.64↔	Sonstige plastische Rekonstruktion A. hepatica	39.72.36↔	Perkutan-transluminale Embolisation einer Gefässmissbildung durch Mikrokatheter, Verwendung von 6 und mehr Mikrokathetern
39.59.65↔	Sonstige plastische Rekonstruktion der A. lienalis	39.72.99↔	Endovaskuläre plastische Rekonstruktion oder Okklusion von Gefässen am Kopf und Hals, sonstige
39.59.66↔	Sonstige plastische Rekonstruktion der A. renalis	39.73.00↔	Endovaskuläre Implantation eines Grafts an der thorakalen Aorta, n.n.bez.
39.59.67↔	Sonstige plastische Rekonstruktion der A. mesenterica	39.73.10↔	Endovaskuläre Implantation eines Grafts in die Aorta thoracica, ohne Fenestrierung oder Seitenarm
39.59.68↔	Sonstige plastische Rekonstruktion der A. iliaca	39.73.11↔	Endovaskuläre Implantation eines Grafts in die Aorta thoracica, mit Fenestrierung oder Seitenarm
39.59.69↔	Sonstige plastische Rekonstruktion von abdominalen Arterien, sonstige	39.73.20↔	Endovaskuläre Implantation eines Grafts in die Aorta thoracoabdominalis
39.59.70↔	Sonstige plastische Rekonstruktion von abdominalen Venen, n.n.bez.	39.73.99↔	Endovaskuläre Implantation eines Grafts an der thorakalen Aorta, sonstige
39.59.71↔	Sonstige plastische Rekonstruktion der V. cava inferior	39.75.01↔	Perkutan-transluminale Gefässintervention, sonstige Gefässe, Fremdkörperentfernung mit Bergekatheter, Körbchenkatheter, etc.
39.59.72↔	Sonstige plastische Rekonstruktion der V. iliaca	39.75.10↔	Perkutan-transluminale Gefässintervention, sonstige Gefässe, Kathetersysteme zu Rekanalisation von Totalverschlüssen
39.59.79↔	Sonstige plastische Rekonstruktion von abdominalen Venen, sonstige	39.75.11↔	Perkutan-transluminale Gefässintervention, sonstige Gefässe, Rotationsthorombektomie
39.59.80↔	Sonstige plastische Rekonstruktion von Gefässen der unteren Extremität, n.n.bez.	39.75.12↔	Perkutan-transluminale Gefässintervention, sonstige Gefässe, Laserangioplastie
39.59.81↔	Sonstige plastische Rekonstruktion von Arterien der unteren Extremität	39.75.13↔	Perkutan-transluminale Gefässintervention, sonstige Gefässe, Anti-Embolie-System (periphere oder viscerale Gefässe)
39.59.82↔	Sonstige plastische Rekonstruktion der V. femoralis	39.75.14↔	Perkutan-transluminale Gefässintervention, sonstige Gefässe, Atherektomie
39.59.83↔	Sonstige plastische Rekonstruktion der V. poplitea	39.75.15↔	Perkutan-transluminale Gefässintervention, sonstige Gefässe, selektive Thrombolyse
39.59.88↔	Sonstige plastische Rekonstruktion von sonstigen tiefen Venen der unteren Extremität	39.75.16↔	Perkutan-transluminale Gefässintervention sonstige Gefässe, selektive Thrombolyse, ultraschallunterstützt
39.59.89↔	Sonstige plastische Rekonstruktion von Gefässen der unteren Extremität, sonstige	39.75.30↔	Zerebrale Perfusionsaugmentation durch partielle endoortale Ballonokklusion
39.59.90↔	Sonstige plastische Rekonstruktion eines Gefässes, Venenklappenplastik	39.76.00↔	Perkutane transluminale endovaskuläre Intervention an präzerebralem(en) (extrakraniell(en)) Gefäss(en), n.n.bez.
39.71.00↔	Endovaskuläre Implantation eines Grafts in Aorta abdominalis, n.n.bez.		
39.71.10↔	Endovaskuläre Implantation eines Grafts in Aorta abdominalis, aortoiliakal, ohne Fenestrierung oder Seitenarm		
39.71.11↔	Endovaskuläre Implantation eines Grafts in Aorta abdominalis, aortoiliakal, mit Fenestrierung oder Seitenarm		
39.71.12↔	Endovaskuläre Implantation eines Grafts in Aorta abdominalis, Bifurkationsprothese, aortobiliakal, ohne Fenestrierung oder Seitenarm		
39.71.13↔	Endovaskuläre Implantation eines Grafts in Aorta abdominalis, Bifurkationsprothese, aortobiliakal, mit Fenestrierung oder Seitenarm		
39.71.14↔	Endovaskuläre Implantation eines Grafts in Aorta abdominalis, Rohrprothese, aortal, ohne Fenestrierung oder Seitenarm		
39.71.15↔	Endovaskuläre Implantation eines Grafts in Aorta abdominalis, Rohrprothese, aortal, mit Fenestrierung oder Seitenarm		
39.71.99↔	Endovaskuläre Implantation eines Grafts in Aorta abdominalis, sonstige		

39.76.10↔	Perkutane Ballonangioplastie an präzerebralem(en) (extrakraniell(en)) Gefäss(en)	39.79.37↔	Selektive Embolisation mit embolisierenden Flüssigkeiten von Gefässen der unteren Extremitäten
39.76.20↔	Perkutane Bladeangioplastie an präzerebralem(en) (extrakraniell(en)) Gefäss(en)	39.79.38↔	Selektive Embolisation mit embolisierenden Flüssigkeiten von spinalen Gefässen
39.76.30↔	Perkutane Laserangioplastie an präzerebralem(en) (extrakraniell(en)) Gefäss(en)	39.79.39↔	Selektive Embolisation mit embolisierenden Flüssigkeiten von sonstigen Gefässen, sonstige
39.76.40↔	Perkutane Atherektomie an präzerebralem(en) (extrakraniell(en)) Gefäss(en)	39.79.40↔	Selektive Embolisation mit ablösbaren Ballons von sonstigen Gefässen, n.n.bez.
39.76.50↔	Perkutane selektive Thrombolyse an extrakraniellen Gefässen des Kopfes und Halses	39.79.41↔	Selektive Embolisation mit ablösbaren Ballons von Gefässen der oberen Extremitäten
39.76.60↔	Perkutane Thrombektomie an präzerebralem(en) (extrakraniell(en)) Gefäss(en), n.n.bez.	39.79.42↔	Selektive Embolisation mit ablösbaren Ballons der Aorta
39.76.61↔	Perkutane Rotationsthrömbektomie an präzerebralem(en) (extrakraniell(en)) Gefäss(en)	39.79.44↔	Selektive Embolisation mit ablösbaren Ballons von thorakalen Gefässen
39.76.62↔	Perkutane stentgestützte Thrombektomie an extrakraniellen Gefässen	39.79.45↔	Selektive Embolisation mit ablösbaren Ballons von viszeralen Gefässen
39.76.69↔	Perkutane Thrombektomie an präzerebralem(en) (extrakraniell(en)) Gefäss(en), sonstige	39.79.46↔	Selektive Embolisation mit ablösbaren Ballons von abdominalen Gefässen
39.76.70↔	Perkutane endovaskuläre Fremdkörperentfernung aus extrakraniellen Gefässen des Kopfes und Halses	39.79.47↔	Selektive Embolisation mit ablösbaren Ballons von spinalen Gefässen
39.76.99↔	Perkutane transluminale endovaskuläre Intervention an präzerebralem(en) (extrakraniell(en)) Gefäss(en), sonstige	39.79.48↔	Selektive Embolisation mit ablösbaren Ballons von Gefässen der unteren Extremitäten
39.77.00↔	Perkutane transluminale und endovaskuläre Intervention an intrakraniell(en) Gefäss(en), n.n.bez.	39.79.49↔	Selektive Embolisation mit ablösbaren Ballons von sonstigen Gefässen, sonstige
39.77.10↔	Perkutane Ballonangioplastie an intrakraniell(en) Gefäss(en)	39.79.50↔	Selektive Embolisation mit Schirmen von sonstigen Gefässen, n.n.bez.
39.77.20↔	Perkutane Bladeangioplastie an intrakraniell(en) Gefäss(en)	39.79.51↔	Selektive Embolisation mit Schirmen von Gefässen der oberen Extremitäten
39.77.30↔	Perkutane Laserangioplastie an intrakraniell(en) Gefäss(en)	39.79.52↔	Selektive Embolisation mit Schirmen der Aorta
39.77.40↔	Perkutane Atherektomie an intrakraniell(en) Gefäss(en)	39.79.54↔	Selektive Embolisation mit Schirmen von thorakalen Gefässen
39.77.50↔	Perkutane selektive Thrombolyse von intrakraniell(en) Gefäss(en)	39.79.55↔	Selektive Embolisation mit Schirmen von viszeralen Gefässen
39.77.60↔	Perkutane Thrombektomie an intrakraniell(en) Gefäss(en), n.n.bez.	39.79.56↔	Selektive Embolisation mit Schirmen von abdominalen Gefässen
39.77.61↔	Perkutane Rotationsthrömbektomie an intrakraniell(en) Gefäss(en)	39.79.57↔	Selektive Embolisation mit Schirmen von Gefässen der unteren Extremitäten
39.77.62↔	Perkutane stentgestützte Thrombektomie an intrakraniell(en) Gefäss(en)	39.79.58↔	Selektive Embolisation mit Schirmen von spinalen Gefässen
39.77.69↔	Perkutane Thrombektomie an intrakraniell(en) Gefäss(en), sonstige	39.79.59↔	Selektive Embolisation mit Schirmen von sonstigen Gefässen, sonstige
39.77.70↔	Perkutane endovaskuläre Fremdkörperentfernung aus intrakraniell(en) Gefäss(en)	39.79.60↔	Selektive Embolisation mit Partikeln von sonstigen Gefässen, n.n.bez.
39.77.99↔	Perkutane transluminale endovaskuläre Intervention an intrakraniell(en) Gefäss(en), sonstige	39.79.61↔	Selektive Embolisation mit Partikeln von Gefässen der oberen Extremitäten
39.79.11↔	Endovaskuläre Implantation eines Grafts an Viszeralgefässen	39.79.62↔	Selektive Embolisation mit Partikeln der Aorta
39.79.12↔	Endovaskuläre Implantation eines Grafts an Gefässen des Beckens	39.79.64↔	Selektive Embolisation mit Partikeln von thorakalen Gefässen
39.79.13↔	Endovaskuläre Implantation eines Grafts an abdominalen Gefässen	39.79.65↔	Selektive Embolisation mit Partikeln von viszeralen Gefässen
39.79.19↔	Endovaskuläre Implantation eines Grafts an sonstigen Gefässen, sonstige	39.79.66↔	Selektive Embolisation mit Partikeln von abdominalen Gefässen
39.79.21↔	Coil-Embolisation oder -Verschluss von Gefässen der oberen Extremitäten	39.79.67↔	Selektive Embolisation mit Partikeln von Gefässen der unteren Extremitäten
39.79.22↔	Coil-Embolisation oder -Verschluss der Aorta	39.79.68↔	Selektive Embolisation mit Partikeln von spinalen Gefässen
39.79.24↔	Coil-Embolisation oder -Verschluss von thorakalen Gefässen	39.79.69↔	Selektive Embolisation mit Partikeln von sonstigen Gefässen, sonstige
39.79.25↔	Coil-Embolisation oder -Verschluss von viszeralen Gefässen	39.79.70↔	Kathetertechnischer Verschluss von Arterien mittels Laser, sonstigen Gefässen, n.n.bez.
39.79.26↔	Coil-Embolisation oder -Verschluss von abdominalen Gefässen	39.79.71↔	Kathetertechnischer Verschluss mittels Laser, an Arterien der oberen Extremitäten
39.79.27↔	Coil-Embolisation oder -Verschluss von Gefässen der unteren Extremitäten	39.79.72↔	Kathetertechnischer Verschluss mittels Laser, an der Aorta
39.79.28↔	Coil-Embolisation oder -Verschluss von spinalen Gefässen	39.79.74↔	Kathetertechnischer Verschluss mittels Laser, an thorakalen Gefässen
39.79.29↔	Coil-Embolisation oder -Verschluss von sonstigen Gefässen, sonstige	39.79.75↔	Kathetertechnischer Verschluss mittels Laser, an Gefässen der unteren Extremitäten
39.79.30↔	Selektive Embolisation mit embolisierenden Flüssigkeiten von sonstigen Gefässen, n.n.bez.	39.79.76↔	Kathetertechnischer Verschluss mittels Laser, an viszeralen Gefässen
39.79.31↔	Selektive Embolisation mit embolisierenden Flüssigkeiten von Gefässen der oberen Extremitäten	39.79.77↔	Kathetertechnischer Verschluss mittels Laser, an abdominalen Gefässen
39.79.32↔	Selektive Embolisation mit embolisierenden Flüssigkeiten der Aorta	39.79.79↔	Kathetertechnischer Verschluss von Arterien mittels Laser, sonstige Gefässe, sonstige
39.79.34↔	Selektive Embolisation mit embolisierenden Flüssigkeiten von thorakalen Gefässen	39.79.80↔	Kathetertechnischer Verschluss von Arterien mittels Radiofrequenz, sonstige Gefässe, n.n.bez.
39.79.35↔	Selektive Embolisation mit embolisierenden Flüssigkeiten von viszeralen Gefässen	39.79.81↔	Kathetertechnischer Verschluss mittels Radiofrequenz an Arterien der oberen Extremitäten
39.79.36↔	Selektive Embolisation mit embolisierenden Flüssigkeiten von abdominalen Gefässen	39.79.82↔	Kathetertechnischer Verschluss mittels Radiofrequenz an der Aorta
		39.79.84↔	Kathetertechnischer Verschluss mittels Radiofrequenz an thorakalen Gefässen

39.79.85↔	Kathetertechnischer Verschluss mittels Radiofrequenz an Gefässen der unteren Extremitäten	40.11.11↔	Offene (Inzisions-) Biopsie eines zervikalen, supraklavikulären, axillären oder inguinalen Lymphknotens
39.79.86↔	Kathetertechnischer Verschluss mittels Radiofrequenz an viszeralen Gefässen	40.21.00↔	Exzision eines tiefen zervikalen Lymphknotens, n.n.bez.
39.79.87↔	Kathetertechnischer Verschluss mittels Radiofrequenz an abdominalen Gefässen	40.21.10↔	Exzision einzelner Lymphknoten und Lymphgefässe, zervikal, ohne Markierung
39.79.89↔	Kathetertechnischer Verschluss mittels Radiofrequenz an sonstigen Gefässen, sonstige	40.21.11↔	Exzision einzelner Lymphknoten und Lymphgefässe, zervikal, mit Radionuklidmarkierung oder Farbstoffmarkierung (Sentinel-Lymphonodektomie)
39.8x.00↔	Operationen am Glomus caroticum, Sinus caroticus und anderen Paraganglien, n.n.bez.	40.21.99↔	Exzision eines tiefen zervikalen Lymphknotens, sonstige
39.8x.10↔	Exploration des Glomus caroticum und anderer Paraganglien	40.22.00↔	Exzision eines mamma-internalen Lymphknotens, n.n.bez.
39.8x.11↔	Exzision des Glomus caroticum und anderer Paraganglien	40.22.10↔	Exzision eines mamma-internalen Lymphknotens, thorakoskopisch
39.8x.21↔	Revision ohne Ersatz eines Impulsgenerators zur Aktivierung des Baroreflexes	40.22.20↔	Exzision eines mamma-internalen Lymphknotens, offen chirurgisch
39.8x.22↔	Entfernen eines Impulsgenerators zur Aktivierung des Baroreflexes	40.22.99↔	Exzision eines mamma-internalen Lymphknotens, sonstige
39.8x.30↔	Implantation oder Ersetzen einer (von) Elektrode(n) zur Aktivierung des Baroreflexes	40.23.00↔	Exzision eines axillären Lymphknotens, n.n.bez.
39.8x.31↔	Revision ohne Ersatz einer (von) Elektrode(n) zur Aktivierung des Baroreflexes	40.23.10↔	Exzision eines axillären Lymphknotens, ohne Markierung
39.8x.32↔	Entfernen einer (von) Elektrode(n) zur Aktivierung des Baroreflexes	40.23.11↔	Exzision eines axillären Lymphknotens, mit Radionuklidmarkierung oder Farbstoffmarkierung (Sentinel-Lymphonodektomie)
39.8x.99↔	Operationen am Glomus caroticum, Sinus caroticus und anderen Paraganglien, sonstige	40.23.99↔	Exzision eines axillären Lymphknotens, sonstige
39.90.00↔	Einsetzen von peripheren Gefässstent(s) ohne Medikamenten-Freisetzung, n.n.bez.	40.29.10↔	Exzision eines mediastinalen Lymphknotens, n.n.bez.
39.90.10↔	Einsetzen von Gefässstent(s) in nicht-kardiale Gefässe, bare Stents	40.29.11↔	Exzision eines mediastinalen Lymphknotens, offen chirurgisch
39.90.11↔	Einsetzen von Gefässstent(s) in nicht-kardiale Gefässe, bioresorbierbare Stents	40.29.12↔	Exzision eines mediastinalen Lymphknotens, thorakoskopisch
39.90.12↔	Einsetzen von Gefässstent(s) in nicht-kardiale Gefässe, grosslumige Stents n.n.bez.	40.29.19↔	Exzision eines mediastinalen Lymphknotens, sonstige
39.90.13↔	Einsetzen von Gefässstent(s) in nicht-kardiale Gefässe, grosslumige Stents uncovered	40.29.20↔	Exzision eines paraaortalen Lymphknotens
39.90.14↔	Einsetzen von Gefässstent(s) in nicht-kardiale Gefässe, Grosslumige Stents gecovered	40.29.30↔	Exzision eines iliakalen Lymphknotens
39.90.15↔	Einsetzen von Gefässstent(s) in nicht-kardiale Gefässe, gecovered Stents (Stentgrafts) in nicht-aneurysmatischen Gefässen	40.29.70↔	Exzision eines Lymphangioms oder Hygroma cysticum
39.90.16↔	Einsetzen von Gefässstent(s) in nichtkardiale Gefässe, gecoverte Stent-Grafts mit bioaktiver Oberfläche	40.29.80↔	Exzision mehrerer abdominaler Lymphknotenstationen (mit Leberbiopsie), n.n.bez.
39.90.17↔	Einsetzen von peripheren Gefässstent(s), Multilayerstents	40.29.81↔	Exzision mehrerer abdominaler Lymphknotenstationen (mit Leberbiopsie), offen chirurgisch [Staging-Laparotomie]
39.90.19↔	Einsetzen von Gefässstent(s) in nicht-kardiale Gefässe, sonstige Stents	40.29.82↔	Exzision mehrerer abdominaler Lymphknotenstationen (mit Leberbiopsie), laparoskopisch [Staging-Laparoskopie]
39.90.30↔	Einsetzen von überlangen Stent(s) (>10 cm) in nicht-kardiale Gefässe, n.n.bez.	40.29.89↔	Exzision mehrerer abdominaler Lymphknotenstationen (mit Leberbiopsie), sonstige
39.90.31↔	Einsetzen von überlangen bare Stent(s) (>10 cm) in nicht-kardiale Gefässe	40.29.99↔	Einfache Exzision einer anderen lymphatischen Struktur, sonstige
39.90.32↔	Einsetzen von überlangen covered Stent(s) (>10 cm) in nicht-kardiale Gefässe	40.3x.10↔	Regionale Lymphadenektomie als selbständiger Eingriff, n.n.bez.
39.90.39↔	Einsetzen von überlangen Stent(s) (>10 cm) in nicht-kardiale Gefässe, sonstige	40.3x.11↔	Regionale Lymphadenektomie als selbständiger Eingriff, zervikal
39.90.99↔	Einsetzen von peripheren Gefässstent(s) ohne Medikamenten-Freisetzung, sonstige	40.3x.12↔	Regionale Lymphadenektomie als selbständiger Eingriff, axillär
39.99.10↔	Aortopexie	40.3x.13↔	Regionale Lymphadenektomie als selbständiger Eingriff, paraaortal, pelvin, obturatorisch oder iliakal
39.99.20↔	Operationen bei kongenitalen Gefässanomalien, n.n.bez.	40.3x.14↔	Regionale Lymphadenektomie als selbständiger Eingriff, inguinal, offen chirurgisch
39.99.22↔	Operationen bei kongenitalen Anomalien der A. oder V. pulmonalis oder bei A. lusoria	40.3x.15↔	Regionale Lymphadenektomie als selbständiger Eingriff, inguinale, laparoskopisch
39.99.23↔	Operationen bei kongenitalen Anomalien der V. cava	40.3x.16↔	Regionale Lymphadenektomie als selbständiger Eingriff, mediastinal und peribronchial
39.99.24↔	Operationen bei kongenitalen Kollateralgefässen und Unifokalisierung	40.3x.19↔	Regionale Lymphadenektomie als selbständiger Eingriff, sonstige
39.99.30↔	Katheterinterventioneller Verschluss des Ductus arteriosus Botalli, n.n.bez.	40.3x.21↔	Regionale Lymphadenektomie im Rahmen eines anderen Eingriffs, zervikal
39.99.31↔	Katheterinterventioneller Verschluss des Ductus arteriosus Botalli, mit Coil	40.3x.22↔	Regionale Lymphadenektomie im Rahmen eines anderen Eingriffs, axillär
39.99.32↔	Katheterinterventioneller Verschluss des Ductus arteriosus Botalli, mit Amplatz-Ductus-Occluder	40.3x.23↔	Regionale Lymphadenektomie im Rahmen eines anderen Eingriffs, paraaortal, pelvin oder iliakal
39.99.38↔	Katheterinterventioneller Verschluss des Ductus arteriosus Botalli, sonstige	40.3x.24↔	Regionale Lymphadenektomie im Rahmen eines anderen Eingriffs, obturatorisch
39.99.39↔	Operationen bei sonstigen kongenitalen Gefässanomalien	40.3x.25↔	Regionale Lymphadenektomie im Rahmen eines anderen Eingriffs, inguinale
40.11.10↔	Offene (Inzisions-) Biopsie eines mediastinalen, paraaortalen, iliakalen oder pelvinalen Lymphknotens	40.3x.26↔	Regionale Lymphadenektomie im Rahmen eines anderen Eingriffs, mediastinal und peribronchial
		40.3x.29↔	Regionale Lymphadenektomie im Rahmen eines anderen Eingriffs, sonstige
		40.52.00↔	Radikale Exzision von periaortalen Lymphknoten, n.n.bez.
		40.52.10↔	Radikale Exzision von retroperitonealen (paraaortal, parakaval) und pelvinalen Lymphknoten als selbständiger Eingriff
		40.52.11↔	Radikale Exzision von retroperitonealen (paraaortal, parakaval) und pelvinalen Lymphknoten im Rahmen eines anderen Eingriffs
		40.52.99↔	Radikale Exzision von periaortalen Lymphknoten, sonstige

40.53.00↔	Radikale Exzision von iliakalen Lymphknoten, n.n.bez.	46.97.10↔	Darmtransplantation, Dünndarm-Retransplantation während desselben stationären Aufenthaltes
40.53.10↔	Radikale Exzision von iliakalen Lymphknoten als selbständiger Eingriff	50.12.00↔	Offene Biopsie an der Leber, n.n.bez.
40.53.11↔	Radikale Exzision von iliakalen Lymphknoten im Rahmen eines anderen Eingriffs	50.12.09↔	Offene Biopsie an der Leber, sonstige
40.53.99↔	Radikale Exzision von iliakalen Lymphknoten, sonstige	50.12.11↔	Biopsie an der Leber, durch Exzision, offen chirurgisch
40.59.00↔	Radikale Exzision anderer Lymphknoten, n.n.bez.	50.12.12↔	Biopsie an der Leber, durch Nadelbiopsie, offen chirurgisch
40.59.10↔	Radikale Exzision anderer Lymphknoten als selbständiger Eingriff, n.n.bez.	50.14↔	Laparoskopische Leberbiopsie
40.59.11↔	Radikale Exzision mediastinaler Lymphknoten als selbständiger Eingriff	52.12↔	Offene Biopsie am Pankreas
40.59.12↔	Radikale Exzision peribronchialer Lymphknoten als selbständiger Eingriff	52.22.00↔	Sonstige Exzision oder Destruktion von Läsion oder Gewebe an Pankreas und an Ductus pancreaticus, n.n.bez.
40.59.19↔	Radikale Exzision anderer Lymphknoten als selbständiger Eingriff, sonstige	52.22.99↔	Sonstige Exzision oder Destruktion von Läsion oder Gewebe an Pankreas und an Ductus pancreaticus, sonstige
40.59.20↔	Radikale Exzision anderer Lymphknoten im Rahmen eines anderen Eingriffs, n.n.bez.	52.52.11↔	Distale Pankreatektomie, offen chirurgisch
40.59.21↔	Radikale Exzision mediastinaler Lymphknoten im Rahmen eines anderen Eingriffs	52.52.12↔	Distale Pankreatektomie, laparoskopisch
40.59.22↔	Radikale Exzision peribronchialer Lymphknoten im Rahmen eines anderen Eingriffs	52.95.10↔	Extraktion von Stein(en) aus dem Ductus pancreaticus, offen chirurgisch
40.59.29↔	Radikale Exzision anderer Lymphknoten im Rahmen eines anderen Eingriffs, sonstige	52.95.11↔	Extraktion von Stein(en) aus dem Ductus pancreaticus, laparoskopisch
40.59.99↔	Radikale Exzision anderer Lymphknoten, sonstige	52.95.20↔	Dilatation des Ductus pancreaticus, laparoskopisch
40.9x.10↔	Anastomose zur Beseitigung eines Lymphödems	52.95.30↔	Einlage einer Drainage in den Pankreasgang, offen chirurgisch
40.9x.20↔	Inzision einer Lymphozele	52.95.31↔	Einlage einer Drainage in den Pankreasgang, laparoskopisch
44.44↔	Katheterembolisation zur Blutstillung in Magen oder Duodenum	52.95.40↔	Einlage oder Wechsel eines nicht selbstexpandierenden Stents (Prothese) in den Pankreasgang, offen chirurgisch
45.61↔	Multiple Segmentresektion am Dünndarm	52.95.41↔	Einlage oder Wechsel eines nicht selbstexpandierenden Stents (Prothese) in den Pankreasgang, laparoskopisch
45.62↔	Sonstige Teilresektion am Dünndarm	52.95.50↔	Einlage oder Wechsel eines selbstexpandierenden Stents (Prothese) in den Pankreasgang, offen chirurgisch
45.63.00↔	Totalexstirpation des Dünndarms, n.n.bez.	52.95.51↔	Einlage oder Wechsel eines selbstexpandierenden Stents (Prothese) in den Pankreasgang, laparoskopisch
45.63.99↔	Totalexstirpation des Dünndarms, sonstige	52.95.60↔	Plastische Rekonstruktion des Ductus pancreaticus, laparoskopisch
45.70↔	Teilresektion am Dickdarm, n.n.bez.	52.95.70↔	Plastische Rekonstruktion des Pankreas
45.71↔	Multiple Segmentresektion am Dickdarm	52.95.90↔	Sonstige endoskopische Operation am Pankreas
45.72↔	Ileozäkale Resektion	52.99.00↔	Sonstige offene Operation am Pankreas, n.n.bez.
45.74↔	Resektion des Colon transversum	52.99.10↔	Sonstige offene Operation am Pankreas, Dilatation des Ductus pancreaticus
45.75↔	Hemikolektomie links	52.99.20↔	Sonstige offene Operation am Pankreas, Plastische Rekonstruktion des Ductus pancreaticus
45.76.00↔	Sigmoidektomie, n.n.bez.	52.99.99↔	Sonstige offene Operation am Pankreas, sonstige
45.76.09↔	Sigmoidektomie, sonstige	54.11↔	Probelaaparotomie
45.76.11↔	Sigmoidektomie, offen chirurgisch	54.12.00↔	Relaparotomie, n.n.bez.
45.76.21↔	Sigmoidektomie, laparoskopisch	54.12.10↔	Second-look-Laparotomie
45.79.00↔	Sonstige Teilresektion am Dickdarm, n.n.bez.	54.12.11↔	Laparotomie zur Stillung einer postoperativen Blutung
45.79.10↔	Segmentresektion am Dickdarm	54.12.99↔	Relaparotomie, sonstige
45.79.11↔	Resektion multipler Dickdarmsegmente	54.13↔	Laparotomie mit Drainage
45.79.12↔	Subtotale Kolektomie	54.19↔	Sonstige Laparotomie
45.79.20↔	Erweiterte Sigmaresektion	54.23↔	Biopsie am Peritoneum
45.79.22↔	Erweiterte subtotale Kolonresektion	54.3x.10↔	Omphalektomie
45.79.23↔	Erweiterte Hemikolektomie rechts, offen chirurgisch	54.4x.10↔	Exzision von Appendices epiploicae
45.79.24↔	Erweiterte Hemikolektomie rechts, laparoskopisch	54.4x.11↔	Exzision von Mesenterium
45.79.25↔	Erweiterte Hemikolektomie links, offen chirurgisch	54.4x.12↔	Exzision von Omentum
45.79.26↔	Erweiterte Hemikolektomie links, laparoskopisch	54.4x.99↔	Exzision oder Destruktion von Peritonealgewebe, sonstige
45.79.29↔	Sonstige erweiterte Teilresektion am Dickdarm	54.74↔	Sonstige Rekonstruktion am Omentum
45.79.99↔	Sonstige Teilresektion am Dickdarm, sonstige	54.99.31↔	Debulking über Laparotomie
45.8x.00↔	Totale intraabdominelle Kolektomie, n.n.bez.	54.99.40↔	Sonstige Operationen in der Abdominal-Region, Revision einer kutaneoperitonealen Fistel (Katheterverweilsystem)
45.8x.20↔	Totale intraabdominelle Kolektomie, Erweiterte totale Kolektomie	54.99.50↔	Sonstige Operationen in der Abdominal-Region, Anlegen eines temporären Bauchwandverschlusses
45.8x.30↔	Totale intraabdominelle Kolektomie, Erweiterte totale Proktokolektomie	54.99.60↔	Sonstige Operationen in der Abdominal-Region, Lumbotomie
45.8x.99↔	Totale intraabdominelle Kolektomie, sonstige	54.99.61↔	Sonstige Operationen in der Abdominal-Region, Relumbotomie
45.92↔	Anastomose des Dünndarms zum Rektumstumpf	54.99.81↔	Revision von Kathetern mit automatischer, programmierbarer und wiederaufladbarer Pumpe zur kontinuierlichen Aszitesdrainage
46.33↔	Anlage eines Duodenostomie	54.99.82↔	Behebung einer mechanischen Obstruktion von Kathetern mit automatischer, programmierbarer und wiederaufladbarer Pumpe zur kontinuierlichen Aszitesdrainage
46.34↔	Offen chirurgische Anlage einer Jejunostomie	54.a1↔	Exzision und Destruktion von retroperitoneal gelegenen Gewebe
46.39.00↔	Sonstige Enterostomie, n.n.bez.	58.45.00↔	Plastische Rekonstruktion bei Hypospadie oder Epispadie, n.n.bez.
46.39.10↔	Sonstige Enterostomie, Anlage einer Bishop-Koop-Anastomose	58.45.10↔	Plastische Rekonstruktion bei Hypospadie oder Epispadie, bei der Frau
46.39.99↔	Sonstige Enterostomie, sonstige		
46.43.00↔	Sonstige Revision eines künstlichen Dickdarstomas, n.n.bez.		
46.43.10↔	Plastische Erweiterung oder Einengung eines Kolostomas		
46.43.11↔	Neueinpflanzung eines Kolostomas		
46.43.12↔	Abtragung des vorverlagerten Teiles eines Kolostomas		
46.43.20↔	Umwandlung eines Kolostomas in ein kontinentes Stoma		
46.43.99↔	Sonstige Revision eines künstlichen Dickdarstomas, sonstige		
46.97.00↔	Darmtransplantation, n.n.bez.		

58.45.20↔	Plastische Rekonstruktion bei Hypospadie oder Epispadie, beim Mann, Schaftaufrichtung und Chordektomie	65.34↔	Ovarektomie, vaginal-laparoskopisch assistiert
58.45.21↔	Plastische Rekonstruktion bei Hypospadie oder Epispadie, beim Mann, sonstige Verfahren	65.39↔	Ovarektomie, sonstige
58.45.99↔	Plastische Rekonstruktion bei Hypospadie oder Epispadie, sonstige	69.19↔	Sonstige Exzision oder Destruktion an Uterus und uterinem Halteapparat
59.00↔	Retroperitoneale Dissektion, n.n.bez.	70.32.00↔	Lokale Exzision oder Destruktion von Läsion oder Gewebe im Douglasraum, n.n.bez.
59.19↔	Sonstige Inzision am perivesikalen Gewebe	70.32.10↔	Lokale Exzision von Läsion oder Gewebe im Douglasraum
59.91↔	Exzision am perirenal oder perivesikalen Gewebe	70.32.11↔	Lokale Destruktion von Läsion oder Gewebe im Douglasraum
59.92↔	Sonstige Operationen am perirenal oder perivesikalen Gewebe	70.32.99↔	Lokale Exzision oder Destruktion von Läsion oder Gewebe im Douglasraum, sonstige
61.11.00‡↔	Biopsie an Skrotum oder Tunica vaginalis testis, n.n.bez.	70.71↔	Naht einer Vaginalverletzung
61.11.10‡↔	Biopsie an Skrotum oder Tunica vaginalis testis, geschlossene [perkutane] [Nadel-] Biopsie	70.79.10↔	Sonstige vaginale Kolporrhaphie mit Beckenbodenplastik
61.11.11‡↔	Biopsie an Skrotum oder Tunica vaginalis testis, durch Inzision	71.01↔	Lösung von Adhäsionen an der Vulva
61.11.99‡↔	Biopsie an Skrotum oder Tunica vaginalis testis, sonstige	71.4x.10↔	Plastische Rekonstruktion der Klitoris (Ziehharmonikoplastik)
61.3x.00↔	Exzision oder Destruktion von Läsion oder Gewebe am Skrotum, n.n. bez.	71.4x.99↔	Operationen an der Klitoris, sonstige
61.3x.10↔	Exzision oder Destruktion von Läsion oder Gewebe am Skrotum, partielle Resektion	77.27.00↔	Keilosteotomie an Tibia und Fibula, n.n.bez.
61.3x.11↔	Exzision oder Destruktion von Läsion oder Gewebe am Skrotum, totale Resektion	77.27.10↔	Keilosteotomie an der Tibia
61.3x.12↔	Exzision oder Destruktion von Läsion oder Gewebe am Skrotum, radikale Resektion	77.27.20↔	Keilosteotomie an der Fibula
61.3x.99↔	Exzision oder Destruktion von Läsion oder Gewebe am Skrotum, sonstige	77.27.99↔	Keilosteotomie an Tibia und Fibula, sonstige
61.42↔	Verschluss einer Fistel am Skrotum	77.37.00↔	Sonstige Knochendurchtrennung an Tibia und Fibula, n.n.bez.
61.49↔	Sonstige plastische Rekonstruktion an Skrotum und Tunica vaginalis testis	77.37.10↔	Rotationsosteotomie an der Tibia
61.92↔	Exzision einer Läsion an der Tunica vaginalis testis, mit Ausnahme einer Hydrocele testis	77.37.12↔	Kortikotomie bei Segmenttransport an der Tibia
62.11‡↔	Geschlossene [perkutane] [Nadel-] Biopsie am Hoden	77.37.13↔	Komplexe (mehrdimensionale) Osteotomie (mit Achsenkorrektur) an der Tibia
62.12↔	Offene Biopsie am Hoden	77.37.14↔	Valgisierende oder varisierende Osteotomie an der Tibia
62.2↔	Exzision oder Destruktion einer Läsion am Hoden	77.37.19↔	Sonstige Knochendurchtrennung an der Tibia
62.3x.00↔	Einseitige Orchidektomie, n.n.bez.	77.37.20↔	Rotationsosteotomie an der Fibula
62.3x.10↔	Einseitige Orchidektomie, skrotal, ohne Epididymektomie	77.37.21↔	Kortikotomie bei Segmenttransport an der Fibula
62.3x.11↔	Einseitige Orchidektomie, skrotal, mit Epididymektomie	77.37.22↔	Komplexe (mehrdimensionale) Osteotomie (mit Achsenkorrektur) an der Fibula
62.3x.20↔	Einseitige Orchidektomie, Inguinalhoden, ohne Epididymektomie	77.37.29↔	Sonstige Knochendurchtrennung an der Fibula
62.3x.21↔	Einseitige Orchidektomie, Inguinalhoden, mit Epididymektomie	77.37.99↔	Sonstige Knochendurchtrennung an Tibia und Fibula, sonstige
62.3x.30↔	Einseitige Orchidektomie, Abdominalhoden, offen chirurgisch	77.40.20↔	Knochenbiopsie, ohne Angabe der Lokalisation, Offene Knochenbiopsie
62.3x.31↔	Einseitige Orchidektomie, Abdominalhoden, laparoskopisch	77.40.99↔	Knochenbiopsie, ohne Angabe der Lokalisation, sonstige
62.3x.40↔	Einseitige Orchidektomie, radikal	77.41.00↔	Knochenbiopsie von Skapula, Klavikula, Rippen und Sternum, n.n.bez.
62.3x.99↔	Einseitige Orchidektomie, sonstige	77.41.20↔	Knochenbiopsie von Skapula, Klavikula, Rippen und Sternum, Offene Knochenbiopsie
62.41↔	Entfernen beider Hoden im gleichen Eingriff	77.41.99↔	Knochenbiopsie von Skapula, Klavikula, Rippen und Sternum, sonstige
62.42↔	Entfernen eines belassenen Hodens	77.42.00↔	Knochenbiopsie am Humerus, n.n.bez.
62.5↔	Orchidopexie	77.42.20↔	Knochenbiopsie am Humerus, Offene Knochenbiopsie
62.69↔	Sonstige plastische Rekonstruktion am Hoden	77.42.99↔	Knochenbiopsie am Humerus, sonstige
62.99.20↔	Operative Verlagerung eines Abdominalhodens	77.43.00↔	Knochenbiopsie an Radius und Ulna, n.n.bez.
62.99.30↔	Entnahme von Hoden- oder Nebenhodengewebe zur Aufbereitung für die künstliche Insemination	77.43.20↔	Knochenbiopsie an Radius und Ulna, Offene Knochenbiopsie
64.3x.00↔	Amputation des Penis, n.n.bez.	77.43.99↔	Knochenbiopsie an Radius und Ulna, sonstige
64.3x.10↔	Amputation des Penis, partiell	77.44.00↔	Knochenbiopsie an Karpalia und Metakarpalia, n.n.bez.
64.3x.11↔	Amputation des Penis, total	77.44.20↔	Knochenbiopsie an Karpalia und Metakarpalia, Offene Knochenbiopsie
64.3x.12↔	Amputation des Penis, Emaskulation	77.44.99↔	Knochenbiopsie an Karpalia und Metakarpalia, sonstige
64.3x.99↔	Amputation des Penis, sonstige	77.45.00↔	Knochenbiopsie am Femur, n.n.bez.
64.5x.00↔	Operationen zur Geschlechtsumwandlung, n.n.bez.	77.45.20↔	Knochenbiopsie am Femur, Offene Knochenbiopsie
64.5x.10↔	Operationen zur Geschlechtsumwandlung, Geschlechtsumwandlung einer Frau zum Mann	77.45.99↔	Knochenbiopsie am Femur, sonstige
64.5x.20↔	Operationen zur Geschlechtsumwandlung, Geschlechtsumwandlung einem Mann zur Frau	77.46.00↔	Knochenbiopsie an der Patella, n.n.bez.
64.5x.99↔	Operationen zur Geschlechtsumwandlung, sonstige	77.46.20↔	Knochenbiopsie an der Patella, Offene Knochenbiopsie
65.11↔	Aspirationsbiopsie am Ovar	77.46.99↔	Knochenbiopsie an der Patella, sonstige
65.12↔	Sonstige Biopsie am Ovar	77.47.00↔	Knochenbiopsie an Tibia und Fibula, n.n.bez.
65.13↔	Laparoskopische Biopsie am Ovar	77.47.20↔	Knochenbiopsie an Tibia und Fibula, Offene Knochenbiopsie
65.14↔	Sonstige laparoskopische diagnostische Massnahmen am Ovar	77.47.99↔	Knochenbiopsie an Tibia und Fibula, sonstige
65.22↔	Keilresektion am Ovar	77.48.00↔	Knochenbiopsie an Tarsalia und Metatarsalia, n.n.bez.
65.24↔	Laparoskopische Keilresektion am Ovar	77.48.20↔	Knochenbiopsie an Tarsalia und Metatarsalia, Offene Knochenbiopsie
65.30↔	Ovarektomie, n.n.bez.	77.48.99↔	Knochenbiopsie an Tarsalia und Metatarsalia, sonstige
65.31↔	Ovarektomie, laparoskopisch	77.49.00↔	Knochenbiopsie an anderen näher bezeichneten Knochen, ausser Gesichtsschädelknochen, n.n.bez.
65.32↔	Ovarektomie, offen chirurgisch	77.49.21↔	Knochenbiopsie an anderen näher bezeichneten Knochen, ausser Gesichtsschädelknochen, Knochenbiopsie an der Wirbelsäule, Offene Knochenbiopsie
65.33↔	Ovarektomie, vaginal		

77.49.41↔	Knochenbiopsie an anderen näher bezeichneten Knochen, ausser Gesichtsschädelknochen, Knochenbiopsie an Phalangen des Fusses, Offene Knochenbiopsie	78.16.99↔	Anlegen eines Fixateur externe an der Patella (inkl. Reposition von Frakturen), sonstige
77.49.91↔	Knochenbiopsie an anderen näher bezeichneten Knochen, ausser Gesichtsschädelknochen, Offene Knochenbiopsie	78.17.10↔	Geschlossene Reposition einer Fraktur der proximalen Tibia mit Knochenfixation durch Fixateur externe
77.49.99↔	Knochenbiopsie an anderen näher bezeichneten Knochen, ausser Gesichtsschädelknochen, sonstige	78.17.11↔	Offene Reposition einer einfachen Fraktur der proximalen Tibia mit Knochenfixation durch Fixateur externe
77.69.13↔	Lokale Resektion von Knochenläsion oder -gewebe an Phalangen des Fusses	78.17.12↔	Offene Reposition einer Mehrfragmentfraktur der proximalen Tibia mit Knochenfixation durch Fixateur externe
77.69.23↔	Débridement an Phalangen des Fusses	78.17.13↔	Offene Reposition einer einfachen Tibiaschaftfraktur mit Knochenfixation durch Fixateur externe
77.89.40↔	Sonstige partielle Knochenresektion an Phalangen des Fusses	78.17.14↔	Offene Reposition einer einfachen Fraktur der distalen Tibia mit Knochenfixation durch Fixateur externe
77.91.11↔	Totale Resektion einer Rippe	78.17.15↔	Geschlossene Reposition einer sonstigen Tibiafraktur mit Knochenfixation durch Fixateur externe
77.91.12↔	Totale Resektion einer Halsrippe	78.17.16↔	Offene Reposition einer Mehrfragmentfraktur sonstiger Teile der Tibia mit Knochenfixation durch Fixateur externe
77.91.13↔	Totale Resektion des Sternums	78.17.20↔	Offene Reposition einer einfachen Fraktur der proximalen Fibula mit Knochenfixation durch Fixateur externe
77.99.10↔	Totale Knochenresektionen an Phalangen der Hand	78.17.21↔	Offene Reposition einer Mehrfragmentfraktur der proximalen Fibula mit Knochenfixation durch Fixateur externe
77.99.40↔	Totale Knochenresektionen an Phalangen des Fusses	78.17.22↔	Offene Reposition einer einfachen Fraktur des Fibulaschafts mit Knochenfixation durch Fixateur externe
78.11.10↔	Geschlossene Reposition einer Fraktur von Skapula und Klavikula mit Knochenfixation durch Fixateur externe	78.17.23↔	Offene Reposition einer Mehrfragmentfraktur des Fibulaschafts mit Knochenfixation durch Fixateur externe
78.11.11↔	Offene Reposition einer einfachen Fraktur von Skapula und Klavikula mit Knochenfixation durch Fixateur externe	78.17.24↔	Geschlossene Reposition einer distalen Fibulafraktur mit Knochenfixation durch Fixateur externe
78.11.12↔	Offene Reposition einer Mehrfragmentfraktur von Klavikula und Skapula mit Knochenfixation durch Fixateur externe	78.17.25↔	Offene Reposition einer einfachen Fraktur der distalen Fibula mit Knochenfixation durch Fixateur externe
78.11.20↔	Geschlossene Reposition einer Fraktur von Rippen und Sternum mit Knochenfixation durch Fixateur externe	78.17.26↔	Offene Reposition einer Mehrfragmentfraktur der distalen Fibula mit Knochenfixation durch Fixateur externe
78.11.21↔	Offene Reposition einer Fraktur von Rippen und Sternum mit Knochenfixation durch Fixateur externe	78.17.27↔	Geschlossene Reposition einer sonstigen Fibulafraktur mit Knochenfixation durch Fixateur externe
78.11.99↔	Anlegen eines Fixateur externe an Skapula, Klavikula, Rippen und Sternum (inkl. Reposition von Frakturen), sonstige	78.17.99↔	Anlegen eines Fixateur externe an Tibia und Fibula (inkl. Reposition von Frakturen), sonstige
78.12.10↔	Geschlossene Reposition einer proximalen Humerusfraktur mit Knochenfixation durch Fixateur externe	78.18.10↔	Geschlossene Reposition einer Kalkaneusfraktur mit Knochenfixation durch Fixateur externe
78.12.11↔	Offene Reposition einer proximalen Humerusfraktur mit Knochenfixation durch Fixateur externe	78.18.11↔	Geschlossene Reposition einer Fraktur sonstiger Tarsalia und Metatarsalia mit Knochenfixation durch Fixateur externe
78.12.90↔	Geschlossene Reposition einer sonstigen Humerusfraktur mit Knochenfixation durch Fixateur externe	78.18.12↔	Offene Reposition einer einfachen Fraktur an sonstigen Tarsalia und Metatarsalia mit Knochenfixation durch Fixateur externe
78.12.91↔	Offene Reposition einer sonstigen Humerusfraktur mit Knochenfixation durch Fixateur externe	78.18.13↔	Offene Reposition einer Fraktur an Kalkaneus und Talus mit Knochenfixation durch Fixateur externe
78.12.99↔	Anlegen eines Fixateur externe am Humerus (inkl. Reposition von Frakturen), sonstige	78.18.14↔	Offene Reposition einer Mehrfragmentfraktur an sonstigen Tarsalia mit Knochenfixation durch Fixateur externe
78.13.10↔	Geschlossene Reposition einer distalen Radiusfraktur mit Knochenfixation durch Fixateur externe	78.18.15↔	Offene Reposition einer Mehrfragmentfraktur an Metatarsalia mit Knochenfixation durch Fixateur externe
78.13.11↔	Geschlossene Reposition einer sonstigen Radiusfraktur mit Knochenfixation durch Fixateur externe	78.18.99↔	Anlegen eines Fixateur externe an Tarsalia und Metatarsalia (inkl. Reposition von Frakturen), sonstige
78.13.12↔	Offene Reposition einer distalen Radiusfraktur mit Knochenfixation durch Fixateur externe	78.19.10↔	Geschlossene Reposition einer Fraktur von Phalangen der Hand mit Knochenfixation durch Fixateur externe
78.13.13↔	Offene Reposition einer sonstigen Radiusfraktur mit Knochenfixation durch Fixateur externe	78.19.11↔	Offene Reposition einer Fraktur von Phalangen der Hand mit Knochenfixation durch Fixateur externe
78.13.20↔	Geschlossene Reposition einer Ulnafraktur mit Knochenfixation durch Fixateur externe	78.19.20↔	Geschlossene Reposition einer Fraktur des Beckens mit Knochenfixation durch Fixateur externe
78.13.99↔	Anlegen eines Fixateur externe an Radius und Ulna (inkl. Reposition von Frakturen), sonstige	78.19.21↔	Offene Reposition einer Fraktur des Acetabulums mit Knochenfixation / Transfixation durch Fixateur externe
78.14.10↔	Geschlossene Reposition einer Fraktur an Karpalia und Metakarpalia mit Knochenfixation durch Fixateur externe	78.19.22↔	Offene Reposition einer Fraktur sonstiger Teile des Beckens mit Knochenfixation durch Fixateur externe
78.14.11↔	Offene Reposition einer Fraktur an Karpalia und Metakarpalia mit Knochenfixation durch Fixateur externe	78.19.30↔	Geschlossene Reposition einer Fraktur von Phalangen des Fusses mit Knochenfixation durch Fixateur externe
78.14.99↔	Anlegen eines Fixateur externe an Karpalia und Metakarpalia (inkl. Reposition von Frakturen), sonstige	78.19.31↔	Offene Reposition einer Fraktur von Phalangen des Fusses mit Knochenfixation durch Fixateur externe
78.15.10↔	Offene Reposition einer Schenkelhalsfraktur und proximalen Femurfraktur mit Knochenfixation durch Fixateur externe	79.35.00↔	Offene Reposition einer Femurfraktur mit innerer Knochenfixation, n.n.bez.
78.15.20↔	Offene Reposition einer Femurschaftfraktur mit Knochenfixation durch Fixateur externe	79.35.10↔	Offene Reposition einer Hüftkopffraktur mit innerer Knochenfixation
78.15.30↔	Geschlossene Reposition einer distalen Femurfraktur mit Knochenfixation durch Fixateur externe	79.35.11↔	Offene Reposition einer Schenkelhalsfraktur und proximalen Femurfraktur mit innerer Knochenfixation
78.15.31↔	Offene Reposition einer distalen Femurfraktur mit Knochenfixation durch Fixateur externe	79.35.12↔	Offene Reposition einer Femurschaftfraktur mit innerer Knochenfixation
78.15.40↔	Geschlossene Reposition einer sonstigen Femurfraktur mit Knochenfixation durch Fixateur externe	79.35.13↔	Offene Reposition einer distalen Femurfraktur mit innerer Knochenfixation
78.15.99↔	Anlegen eines Fixateur externe am Femur (inkl. Reposition von Frakturen), sonstige		
78.16.10↔	Geschlossene Reposition einer Fraktur der Patella mit Knochenfixation durch Fixateur externe		
78.16.11↔	Offene Reposition einer Fraktur der Patella mit Knochenfixation durch Fixateur externe		

79.35.99↔	Offene Reposition einer Femurfraktur mit innerer Knochenfixation, sonstige	80.81.00↔	Sonstige lokale Exzision oder Destruktion einer Gelenkläsion an der Schulter, n.n.bez.
79.64↔	Débridement einer offenen Fingerfraktur	80.81.10↔	Débridement am Humeroglenoidalgelenk
79.68↔	Débridement einer offenen Zehenfraktur	80.81.11↔	Zystenexstirpation am Humeroglenoidalgelenk
80.12.00↔	Sonstige Arthrotomie des Ellenbogens, n.n.bez.	80.81.19↔	Sonstige lokale Exzision oder Destruktion am Humeroglenoidalgelenk
80.12.10↔	Arthroskopische Arthrotomie des Ellenbogens, Gelenkspülung mit Drainage	80.81.20↔	Débridement am Akromioklavikulargelenk
80.12.11↔	Arthroskopische Arthrotomie des Ellenbogens, Entfernung freier Gelenkkörper	80.81.21↔	Zystenexstirpation am Akromioklavikulargelenk
80.12.12↔	Arthroskopische Arthrotomie des Ellenbogens, Einlegen oder Entfernen eines Medikamententrägers	80.81.29↔	Sonstige lokale Exzision oder Destruktion am Akromioklavikulargelenk
80.12.20↔	Arthrotomie des Ellenbogens, Gelenkspülung mit Drainage	80.81.99↔	Sonstige lokale Exzision oder Destruktion einer Gelenkläsion an der Schulter, sonstige
80.12.21↔	Arthrotomie des Ellenbogens, Entfernung freier Gelenkkörper	80.82.00↔	Sonstige lokale Exzision oder Destruktion einer Gelenkläsion am Ellenbogen, n.n.bez.
80.12.99↔	Sonstige Arthrotomie des Ellenbogens, sonstige	80.82.10↔	Arthroskopische lokale Exzision oder Destruktion einer Gelenkläsion am Ellenbogen
80.16.00↔	Sonstige Arthrotomie des Knies, n.n.bez.	80.82.11↔	Débridement am Ellenbogengelenk
80.16.10↔	Arthroskopische Arthrotomie des Kniegelenks, Gelenkspülung mit Drainage	80.82.12↔	Zystenexstirpation am Ellenbogengelenk
80.16.11↔	Arthroskopische Arthrotomie des Kniegelenks, Entfernung freier Gelenkkörper	80.82.99↔	Sonstige lokale Exzision oder Destruktion einer Gelenkläsion am Ellenbogen, sonstige
80.16.12↔	Arthroskopische Arthrotomie des Kniegelenks, Einlegen oder Entfernen eines Medikamententrägers	80.83.00↔	Sonstige lokale Exzision oder Destruktion einer Gelenkläsion am Handgelenk, n.n.bez.
80.16.20↔	Arthrotomie des Kniegelenks, Gelenkspülung mit Drainage	80.83.10↔	Arthroskopische lokale Exzision oder Destruktion einer Gelenkläsion am Handgelenk
80.16.21↔	Sonstige Arthrotomie des Knies, Arthrotomie des Kniegelenks, Entfernung freier Gelenkkörper	80.83.11↔	Débridement am Handgelenk
80.16.99↔	Sonstige Arthrotomie des Knies, sonstige	80.83.12↔	Zystenexstirpation am Handgelenk
80.18.00↔	Sonstige Arthrotomie von Fuss und Zehen, n.n.bez.	80.83.99↔	Sonstige lokale Exzision oder Destruktion einer Gelenkläsion am Handgelenk, sonstige
80.18.10↔	Arthroskopische Arthrotomie von Fuss und Zehen, Gelenkspülung mit Drainage	80.85.00↔	Sonstige lokale Exzision oder Destruktion einer Gelenkläsion an der Hüfte, n.n.bez.
80.18.11↔	Arthroskopische Arthrotomie von Fuss und Zehen, Entfernung freier Gelenkkörper	80.85.10↔	Arthroskopische lokale Exzision oder Destruktion einer Gelenkläsion an der Hüfte
80.18.12↔	Arthroskopische Arthrotomie von Fuss und Zehen, Einlegen oder Entfernen eines Medikamententrägers	80.85.11↔	Débridement am Hüftgelenk
80.18.20↔	Arthrotomie von Fuss und Zehen, Gelenkspülung mit Drainage	80.85.12↔	Zystenexstirpation am Hüftgelenk
80.18.21↔	Arthrotomie von Fuss und Zehen, Entfernung freier Gelenkkörper	80.85.99↔	Sonstige lokale Exzision oder Destruktion einer Gelenkläsion an der Hüfte, sonstige
80.18.99↔	Sonstige Arthrotomie von Fuss und Zehen, sonstige	80.86.00↔	Sonstige lokale Exzision oder Destruktion einer Gelenkläsion am Knie, n.n.bez.
80.19.00↔	Sonstige Arthrotomie an anderer bezeichneter Lokalisation, n.n.bez.	80.86.10↔	Arthroskopische lokale Exzision oder Destruktion am Kniegelenk
80.19.10↔	Arthroskopische Arthrotomie des Sternoklavikulargelenkes, Gelenkspülung mit Drainage	80.86.11↔	Débridement am Kniegelenk
80.19.11↔	Arthroskopische Arthrotomie des Sternoklavikulargelenkes, Entfernung freier Gelenkkörper	80.86.12↔	Zystenexstirpation am Kniegelenk
80.19.12↔	Arthroskopische Arthrotomie des Sternoklavikulargelenkes, Einlegen oder Entfernen eines Medikamententrägers	80.86.13↔	Exzision eines Meniskusganglions am Kniegelenk
80.19.20↔	Arthrotomie des Sternoklavikulargelenkes, Gelenkspülung mit Drainage	80.86.99↔	Sonstige lokale Exzision oder Destruktion einer Gelenkläsion am Knie, sonstige
80.19.21↔	Arthrotomie des Sternoklavikulargelenkes, Entfernung freier Gelenkkörper	80.87.00↔	Sonstige lokale Exzision oder Destruktion einer Gelenkläsion am Sprunggelenk, n.n.bez.
80.19.29↔	Sonstige Arthrotomie des Sternoklavikulargelenkes	80.87.10↔	Arthroskopische lokale Exzision oder Destruktion einer Gelenkläsion am oberen Sprunggelenk
80.19.90↔	Arthroskopische Arthrotomie an anderer bezeichneter Lokalisation, Gelenkspülung mit Drainage	80.87.11↔	Débridement am oberen Sprunggelenk
80.19.91↔	Arthroskopische Arthrotomie an anderer bezeichneter Lokalisation, Entfernung freier Gelenkkörper	80.87.12↔	Zystenexstirpation am oberen Sprunggelenk
80.19.92↔	Arthroskopische Arthrotomie an anderer bezeichneter Lokalisation, Einlegen oder Entfernen eines Medikamententrägers	80.87.19↔	Sonstige lokale Exzision oder Destruktion einer Gelenkläsion am oberen Sprunggelenk
80.19.93↔	Arthrotomie an anderer bezeichneter Lokalisation, Gelenkspülung mit Drainage	80.87.20↔	Arthroskopische lokale Exzision oder Destruktion einer Gelenkläsion am unteren Sprunggelenk
80.19.94↔	Arthrotomie an anderer bezeichneter Lokalisation, Entfernung freier Gelenkkörper	80.87.21↔	Débridement am unteren Sprunggelenk
80.19.99↔	Sonstige Arthrotomie an anderer bezeichneter Lokalisation, sonstige	80.87.22↔	Zystenexstirpation am unteren Sprunggelenk
80.36.00↔	Gelenkbiopsie am Knie, n.n.bez.	80.87.29↔	Sonstige lokale Exzision oder Destruktion einer Gelenkläsion am unteren Sprunggelenk
80.36.20↔	Arthroskopische Gelenkbiopsie am Knie	80.87.99↔	Sonstige lokale Exzision oder Destruktion einer Gelenkläsion am Sprunggelenk, sonstige
80.36.30↔	Gelenkbiopsie am Knie, Offene Gelenkbiopsie am Knie	80.88.00↔	Sonstige lokale Exzision oder Destruktion einer Gelenkläsion an Fuss und Zehen, n.n.bez.
80.36.99↔	Gelenkbiopsie am Knie, sonstige	80.88.10↔	Arthroskopische lokale Exzision oder Destruktion einer Gelenkläsion an Fuss und Zehen
80.6x.00↔	Menispektomie am Knie, n.n.bez.	80.88.20↔	Débridement am Metatarsophalangealgelenk
80.6x.10↔	Menispektomie am Knie, arthroskopisch, partiell	80.88.21↔	Zystenexstirpation am Metatarsophalangealgelenk
80.6x.11↔	Menispektomie am Knie, arthroskopisch, total	80.88.29↔	Sonstige lokale Exzision oder Destruktion am Metatarsophalangealgelenk
80.6x.20↔	Menispektomie am Knie, offen chirurgisch, partiell	80.88.30↔	Débridement an Zehengelenken
80.6x.21↔	Menispektomie am Knie, offen chirurgisch, total	80.88.40↔	Débridement an sonstigen Fussgelenken
80.6x.99↔	Menispektomie am Knie, sonstige	80.88.50↔	Zystenexstirpation an sonstigen Gelenken von Fuss und Zehen

80.88.59↔	Sonstige lokale Exzision oder Destruktion an sonstigen Gelenken von Fuss und Zehen	81.45.21↔	Rekonstruktion des hinteren Kreuzbandes mit autogener Patellarsehne, offen chirurgisch
80.88.99↔	Sonstige lokale Exzision oder Destruktion einer Gelenksläsion an Fuss und Zehen, sonstige	81.45.22↔	Rekonstruktion des vorderen Kreuzbandes mit Semitendinosus- und/oder Gracilis-Sehne, offen chirurgisch
80.89.00↔	Sonstige lokale Exzision oder Destruktion einer Gelenksläsion an anderer bezeichneter Lokalisation, n.n.bez.	81.45.23↔	Rekonstruktion des hinteren Kreuzbandes mit Semitendinosus- und/oder Gracilis-Sehne, offen chirurgisch
80.89.20↔	Arthroskopische lokale Exzision oder Destruktion einer Gelenksläsion am Iliosakralgelenk	81.45.24↔	Rekonstruktion des vorderen Kreuzbandes mit alloplastischem Bandersatz und alloplastischer Bandunterstützung, offen chirurgisch
80.89.21↔	Débridement am Iliosakralgelenk	81.45.29↔	Sonstige Rekonstruktion an den Kreuzbändern, offen chirurgisch
80.89.22↔	Zystenexstirpation am Iliosakralgelenk	81.45.99↔	Sonstige Rekonstruktion an den Kreuzbändern, sonstige
80.89.29↔	Sonstige lokale Exzision oder Destruktion am Iliosakralgelenk	81.51.21↔	Implantation einer Totalendoprothese des Hüftgelenks bei einem Prothesenwechsel
80.91.10↔	Arthroskopische Exzision am Humeroglenoidalgelenk	81.51.22↔	Implantation einer Totalendoprothese des Hüftgelenks, Sonderprothese bei einem Prothesenwechsel
80.91.11↔	Sonstige Exzision am Humeroglenoidalgelenk	81.51.23↔	Implantation einer Oberflächenersatzprothese bei einem Prothesenwechsel
80.91.20↔	Arthroskopische Exzision am Akromioklavikulargelenk	81.52.00↔	Implantation einer Teilprothese des Hüftgelenks, Implantation von Teilkomponenten einer Hüftendoprothese, n.n.bez.
80.91.21↔	Sonstige Exzision am Akromioklavikulargelenk	81.52.21↔	Erstimplantation einer Monokopfprothese
80.92.10↔	Arthroskopische Exzision am Ellenbogen	81.52.22↔	Erstimplantation einer Duokopfprothese
80.92.11↔	Entnahme eines Knorpeltransplantates am Ellenbogengelenk	81.52.31↔	Erstimplantation einer Stütz- resp. Pfannendachschale einer Hüftendoprothese
80.93.11↔	Entnahme eines Knorpeltransplantates am Handgelenk	81.52.41↔	Implantation einer Monokopfprothese bei einem Prothesenwechsel
80.93.12↔	Resektion des Discus triangularis am Handgelenk	81.52.42↔	Implantation einer Duokopfprothese bei einem Prothesenwechsel
80.95.10↔	Arthroskopische Exzision am Hüftgelenk	81.52.51↔	Implantation einer Stütz- resp. Pfannendachschale einer Hüftendoprothese bei einem Wechsel
80.95.11↔	Entnahme eines Knorpeltransplantates am Hüftgelenk	81.52.52↔	Implantation des Inlays einer Hüftendoprothese bei einem Wechsel
80.95.99↔	Sonstige Exzision am Hüftgelenk, sonstige	81.52.53↔	Implantation des Kopfs einer Hüftendoprothese bei einem Wechsel
80.96.10↔	Arthroskopische Exzision am Kniegelenk	81.52.54↔	Implantation von Kopf sowie Inlay einer Hüftendoprothese bei einem Wechsel
80.96.20↔	Entnahme eines Knorpeltransplantates am Kniegelenk, arthroskopisch	81.52.55↔	Implantation von Kopf, Inlay sowie Pfanne einer Hüftendoprothese bei einem Wechsel
80.96.21↔	Entnahme eines Knorpeltransplantates am Kniegelenk, offen chirurgisch	81.52.56↔	Implantation von Inlay sowie Pfanne einer Hüftendoprothese bei einem Wechsel
80.97.00↔	Sonstige Exzision am Sprunggelenk, n.n.bez.	81.52.57↔	Implantation von Stütz- resp. Pfannendachschale sowie Pfanne einer Hüftendoprothese bei einem Wechsel
80.97.10↔	Arthroskopische Exzision am oberen Sprunggelenk	81.52.58↔	Implantation von Stütz- resp. Pfannendachschale, Pfanne sowie Kopf einer Hüftendoprothese bei einem Wechsel
80.97.11↔	Sonstige Exzision am oberen Sprunggelenk	81.52.5a↔	Implantation von Schaft sowie Kopf einer Hüftendoprothese bei einem Wechsel
80.97.20↔	Arthroskopische Exzision am unteren Sprunggelenk	81.52.5b↔	Implantation von Schaft, Kopf sowie Inlay einer Hüftendoprothese bei einem Wechsel
80.97.21↔	Sonstige Exzision am unteren Sprunggelenk	81.52.99↔	Implantation einer Teilprothese des Hüftgelenks, Implantation von Teilkomponenten einer Hüftendoprothese, sonstige
80.97.30↔	Entnahme eines Knorpeltransplantates am Sprunggelenk	81.53↔	Revision ohne Ersatz einer Hüftendoprothese
80.97.99↔	Sonstige Exzision am Sprunggelenk, sonstige	81.83.00↔	Sonstiger Eingriff am Schultergelenk, n.n.bez.
80.98.00↔	Sonstige Exzision an Fuss- und Zehengelenk, n.n.bez.	81.83.10↔	Refixation eines osteochondralen Fragmentes, Humeroglenoidalgelenk, arthroskopisch
80.98.10↔	Arthroskopische Exzision an Fuss- und Zehengelenken	81.83.11↔	Refixation eines osteochondralen Fragmentes, Humeroglenoidalgelenk, offen chirurgisch
80.98.11↔	Sonstige Exzision am Metatarsophalangealgelenk	81.83.12↔	Refixation eines osteochondralen Fragmentes, Akromioklavikulargelenk, arthroskopisch
80.98.12↔	Sonstige Exzision an sonstigen Fussgelenken	81.83.13↔	Refixation eines osteochondralen Fragmentes, Akromioklavikulargelenk, offen chirurgisch
80.98.13↔	Sonstige Exzision an Zehengelenken	81.83.18↔	Knorpeltransplantation und Implantation von in-vitro hergestellten Gewebekulturen, Humeroglenoidalgelenk, arthroskopisch
80.98.99↔	Sonstige Exzision an Fuss- und Zehengelenk, sonstige	81.83.19↔	Knorpeltransplantation und Implantation von in-vitro hergestellten Gewebekulturen, Humeroglenoidalgelenk, offen chirurgisch
80.99.10↔	Arthroskopische Exzision am Sternoklavikulargelenk	81.83.20↔	Knorpeltransplantation und Implantation von in-vitro hergestellten Gewebekulturen, Akromioklavikulargelenk, arthroskopisch
80.99.11↔	Sonstige Exzision am Sternoklavikulargelenk	81.83.21↔	Knorpeltransplantation und Implantation von in-vitro hergestellten Gewebekulturen, Akromioklavikulargelenk, offen chirurgisch
80.99.20↔	Arthroskopische Exzision am Iliosakralgelenk	81.83.26↔	Subchondrale Knocheneröffnung, Humeroglenoidalgelenk, arthroskopisch
80.99.21↔	Sonstige Exzision am Iliosakralgelenk		
80.99.30↔	Arthroskopische Exzision an der Symphyse		
80.99.31↔	Sonstige Exzision an der Symphyse		
81.44.10↔	Stabilisierung der Patella, Retinakulumspaltung, lateral		
81.44.11↔	Stabilisierung der Patella, Retinakulumspaltung, lateral mit Zügelungsoperation		
81.44.12↔	Stabilisierung der Patella, Verlagerung des Patellarsehnenansatzes		
81.44.13↔	Stabilisierung der Patella, Verlagerung des Patellarsehnenansatzes mit Knochenspan		
81.44.14↔	Stabilisierung der Patella mittels MPFL (Mediales Patello-Femorales Ligament)-Plastik		
81.44.99↔	Stabilisierung der Patella, sonstige		
81.45.10↔	Rekonstruktion des vorderen Kreuzbandes mit autogener Patellarsehne, arthroskopisch		
81.45.11↔	Rekonstruktion des hinteren Kreuzbandes mit autogener Patellarsehne, arthroskopisch		
81.45.12↔	Rekonstruktion des vorderen Kreuzbandes mit Semitendinosus- und/oder Gracilis-Sehne, arthroskopisch		
81.45.13↔	Rekonstruktion des hinteren Kreuzbandes mit Semitendinosus- und/oder Gracilis-Sehne, arthroskopisch		
81.45.14↔	Rekonstruktion des vorderen Kreuzbandes mit alloplastischem Bandersatz und alloplastischer Bandunterstützung, arthroskopisch		
81.45.19↔	Sonstige Rekonstruktion an den Kreuzbändern, arthroskopisch		
81.45.20↔	Rekonstruktion des vorderen Kreuzbandes mit autogener Patellarsehne, offen chirurgisch		

81.83.27↔	Subchondrale Knocheneröffnung, Humeroglenoidalgelenk, offen chirurgisch	83.09.15↔	Fremdkörperentfernung aus Muskel, Sehne oder Faszie, Leisten- und Genitalregion und Gesäss
81.83.28↔	Subchondrale Knocheneröffnung, Akromioklavikulargelenk, arthroskopisch	83.09.16↔	Fremdkörperentfernung aus Muskel, Sehne oder Faszie, Untere Extremität
81.83.29↔	Subchondrale Knocheneröffnung, Akromioklavikulargelenk, offen chirurgisch	83.09.19↔	Fremdkörperentfernung aus Muskel, Sehne oder Faszie, Andere Lokalisation
81.83.30↔	Subchondrale Knocheneröffnung mit Einbringen eines azellulären Implantats, Humeroglenoidalgelenk, arthroskopisch	83.11↔	Tenotomie der Achillessehne
81.83.31↔	Subchondrale Knocheneröffnung mit Einbringen eines azellulären Implantats, Akromioklavikulargelenk, arthroskopisch	83.12↔	Tenotomie der Hüft-Adduktoren
81.83.32↔	Refixation des Labrum glenoidale, arthroskopisch	83.13.10↔	Inzision einer Sehne, Kopf und Hals
81.83.33↔	Erweiterung des subakromialen Raumes, arthroskopisch	83.13.11↔	Inzision einer Sehne, Schulter und Axilla
81.83.34↔	Kapselraffung mit Fixation am Glenoid, arthroskopisch	83.13.12↔	Inzision einer Sehne, Oberarm und Ellenbogen
81.83.35↔	Subchondrale Knocheneröffnung mit Einbringen eines azellulären Implantats, Humeroglenoidalgelenk, offen chirurgisch	83.13.13↔	Inzision einer Sehne, Unterarm
81.83.36↔	Subchondrale Knocheneröffnung mit Einbringen eines azellulären Implantats, Akromioklavikulargelenk, offen chirurgisch	83.13.14↔	Inzision einer Sehne, Brustwand, Bauch und Rücken
81.83.39↔	Refixation und Plastik am Kapselbandapparat des Schultergelenkes, sonstige, arthroskopisch	83.13.15↔	Inzision einer Sehne, Leisten- und Genitalregion und Gesäss
81.83.40↔	Resektionsarthroplastik am Schultergelenk	83.13.16↔	Inzision einer Sehne, Untere Extremität
81.83.41↔	Refixation des Limbus, offen chirurgisch	83.13.20↔	Durchtrennung einer Sehne, Kopf und Hals
81.83.42↔	Vordere und Hintere Pfannenrandplastik	83.13.21↔	Durchtrennung einer Sehne, Schulter und Axilla
81.83.43↔	Vordere und Hintere Kapselplastik	83.13.22↔	Durchtrennung einer Sehne, Oberarm und Ellenbogen
81.83.44↔	Akromioplastik mit Durchtrennung des Ligamentum coracoacromiale, offen chirurgisch	83.13.23↔	Durchtrennung einer Sehne, Unterarm
81.83.49↔	Refixation und Plastik am Kapselbandapparat des Schultergelenkes, sonstige, offen chirurgisch	83.13.24↔	Durchtrennung einer Sehne, Brustwand, Bauch und Rücken
81.83.99↔	Sonstiger Eingriff am Schultergelenk, sonstige	83.13.25↔	Durchtrennung einer Sehne, Leisten- und genitalregion und Gesäss
82.21↔	Exzision einer Läsion an einer Sehnenscheide der Hand	83.13.26↔	Durchtrennung einer Sehne, Untere Extremität
82.33↔	Sonstige Tenonektomie an der Hand	83.14.10↔	Fasziotomie oder Aponeurotomie, Kopf und Hals
82.35.00↔	Sonstige Fasziektomie der Hand, n.n.bez.	83.14.11↔	Fasziotomie oder Aponeurotomie, Schulter und Axilla
82.35.10↔	Fasziektomie der Hohlhand	83.14.12↔	Fasziotomie oder Aponeurotomie, Oberarm und Ellenbogen
82.35.11↔	Fasziektomie der Hand und Finger mit Neurolyse	83.14.13↔	Fasziotomie oder Aponeurotomie, Unterarm
82.35.12↔	Fasziektomie der Hand und Finger mit Neurolyse und Arteriolyse	83.14.14↔	Fasziotomie oder Aponeurotomie, Brustwand, Bauch und Rücken
82.35.13↔	Fasziektomie der Hand und Finger mit Arthrolyse	83.14.15↔	Fasziotomie oder Aponeurotomie, Leisten- und Genitalregion und Gesäss
82.35.99↔	Sonstige Fasziektomie der Hand, sonstige	83.14.16↔	Fasziotomie oder Aponeurotomie, Untere Extremität
82.46.00↔	Naht an Muskel oder Faszie der Hand, n.n.bez.	83.19.10↔	Durchtrennung eines Muskels, Kopf und Hals
82.46.10↔	Naht an einer Faszie der Hand	83.19.11↔	Durchtrennung eines Muskels, Schulter und Axilla
82.46.20↔	Naht an einem Muskel der Hand	83.19.12↔	Durchtrennung eines Muskels, Oberarm und Ellenbogen
82.46.99↔	Naht an Muskel oder Faszie der Hand, sonstige	83.19.13↔	Durchtrennung eines Muskels, Unterarm
82.58↔	Sonstiger Transfer oder Transplantation eines Handmuskels	83.19.14↔	Durchtrennung eines Muskels, Brustwand, Bauch und Rücken
82.59↔	Sonstige Transposition eines Handmuskels	83.19.15↔	Durchtrennung eines Muskels, Leisten- und Genitalregion und Gesäss
83.02.10↔	Myotomie, Kopf und Hals	83.19.16↔	Durchtrennung eines Muskels, Untere Extremität
83.02.11↔	Myotomie, Schulter und Axilla	83.19.20↔	Desinsertion von Muskel, Sehne und Faszie, Kopf und Hals
83.02.12↔	Myotomie, Oberarm und Ellenbogen	83.19.21↔	Desinsertion von Muskel, Sehne und Faszie, Schulter und Axilla
83.02.13↔	Myotomie, Unterarm	83.19.22↔	Desinsertion von Muskel, Sehne und Faszie, Oberarm und Ellenbogen
83.02.14↔	Myotomie, Brustwand, Bauch und Rücken	83.19.23↔	Desinsertion von Muskel, Sehne und Faszie, Unterarm
83.02.15↔	Myotomie, Leisten- und Genitalregion und Gesäss	83.19.24↔	Desinsertion von Muskel, Sehne und Faszie, Brustwand, Bauch und Rücken
83.02.16↔	Myotomie, Untere Extremität	83.19.25↔	Desinsertion von Muskel, Sehne und Faszie, Leisten- und Genitalregion und Gesäss
83.02.19↔	Myotomie, Andere Lokalisation	83.19.26↔	Desinsertion von Muskel, Sehne und Faszie, Untere Extremität
83.03.10↔	Bursotomie, Kopf und Hals	83.21.11↔	Offene Biopsie an den Weichteilen
83.03.11↔	Bursotomie, Schulter und Axilla	83.21.21↔	Offene Biopsie am Muskel
83.03.12↔	Bursotomie, Oberarm und Ellenbogen	83.21.30↔	Biopsie an den Weichteilen, Biopsie an einem Schleimbeutel
83.03.13↔	Bursotomie, Unterarm	83.31.10↔	Exzision einer Läsion an einer Sehnenscheide, Kopf und Hals
83.03.14↔	Bursotomie, Brustwand, Bauch und Rücken	83.31.11↔	Exzision einer Läsion an einer Sehnenscheide, Schulter und Axilla
83.03.15↔	Bursotomie, Leisten- und Genitalregion und Gesäss	83.31.12↔	Exzision einer Läsion an einer Sehnenscheide, Oberarm und Ellenbogen
83.03.16↔	Bursotomie, Untere Extremität	83.31.13↔	Exzision einer Läsion an einer Sehnenscheide, Unterarm
83.03.19↔	Bursotomie, Andere Lokalisation	83.31.14↔	Exzision einer Läsion an einer Sehnenscheide, Brustwand, Bauch und Rücken
83.09.10↔	Fremdkörperentfernung aus Muskel, Sehne oder Faszie, Kopf und Hals	83.31.15↔	Exzision einer Läsion an einer Sehnenscheide, Leisten- und Genitalregion und Gesäss
83.09.11↔	Fremdkörperentfernung aus Muskel, Sehne oder Faszie, Schulter und Axilla	83.31.16↔	Exzision einer Läsion an einer Sehnenscheide, Untere Extremität
83.09.12↔	Fremdkörperentfernung aus Muskel, Sehne oder Faszie, Oberarm und Ellenbogen	83.32.10↔	Exzision einer Läsion an einem Muskel, Kopf und Hals
83.09.13↔	Fremdkörperentfernung aus Muskel, Sehne oder Faszie, Unterarm	83.32.11↔	Exzision einer Läsion an einem Muskel, Schulter und Arm
83.09.14↔	Fremdkörperentfernung aus Muskel, Sehne oder Faszie, Brustwand, Bauch und Rücken	83.32.12↔	Exzision einer Läsion an einem Muskel, Brustwand, Bauch und Rücken
		83.32.13↔	Exzision einer Läsion an einem Muskel, Leisten- und Genitalregion und Gesäss

83.32.14↔	Exzision einer Läsion an einem Muskel, Untere Extremität	83.5x.12↔	Bursektomie, Oberarm und Ellenbogen
83.32.19↔	Exzision einer Läsion an einem Muskel, Andere Lokalisation	83.5x.13↔	Bursektomie, Unterarm
83.39.10↔	Exzision einer Läsion an einer Sehne, Kopf und Hals	83.5x.14↔	Bursektomie, Brustwand, Bauch und Rücken
83.39.11↔	Exzision einer Läsion an einer Sehne, Schulter und Arm	83.5x.15↔	Bursektomie, Leisten- und Genitalregion und Gesäss
83.39.12↔	Exzision einer Läsion an anderen Weichteilen, Exzision einer Läsion an einer Sehne, Brustwand, Bauch und Rücken	83.5x.16↔	Bursektomie, Untere Extremität
83.39.13↔	Exzision einer Läsion an einer Sehne, Leisten- und Genitalregion und Gesäss	83.5x.19↔	Bursektomie, Andere Lokalisation
83.39.14↔	Exzision einer Läsion an einer Sehne, Untere Extremität	83.61.11↔	Naht einer Sehnnenscheide, Schulter und Axilla
83.39.20↔	Exzision einer Läsion an einer Faszie, Kopf und Hals	83.61.12↔	Naht einer Sehnnenscheide, Oberarm und Ellenbogen
83.39.21↔	Exzision einer Läsion an einer Faszie, Schulter und Arm	83.61.13↔	Naht einer Sehnnenscheide, Unterarm
83.39.22↔	Exzision einer Läsion an einer Faszie, Brustwand, Bauch und Rücken	83.61.14↔	Naht einer Sehnnenscheide, Brustwand, Bauch und Rücken
83.39.23↔	Exzision einer Läsion an einer Faszie, Leisten- und Genitalregion und Gesäss	83.61.15↔	Naht einer Sehnnenscheide, Leisten- und Genitalregion und Gesäss
83.39.24↔	Exzision einer Läsion an einer Faszie, Untere Extremität	83.61.16↔	Naht einer Sehnnenscheide, Untere Extremität
83.41↔	Exzision einer Sehne zur Transplantation	83.61.19↔	Naht einer Sehnnenscheide, Andere Lokalisation
83.42.10↔	Sonstige Tenonektomie, Kopf und Hals	83.62.10↔	Sekundäre Naht einer Sehne, Kopf und Hals
83.42.11↔	Sonstige Tenonektomie, Schulter und Axilla	83.62.11↔	Sekundäre Naht einer Sehne, Schulter und Axilla
83.42.12↔	Sonstige Tenonektomie, Oberarm und Ellenbogen	83.62.12↔	Sekundäre Naht einer Sehne, Oberarm und Ellenbogen
83.42.13↔	Sonstige Tenonektomie, Unterarm	83.62.13↔	Sekundäre Naht einer Sehne, Unterarm
83.42.14↔	Sonstige Tenonektomie, Brustwand, Bauch und Rücken	83.62.14↔	Sekundäre Naht einer Sehne, Brustwand, Bauch und Rücken
83.42.15↔	Sonstige Tenonektomie, Leisten- und Genitalregion und Gesäss	83.62.15↔	Sekundäre Naht einer Sehne, Leisten- und Genitalregion und Gesäss
83.42.16↔	Sonstige Tenonektomie, Untere Extremität	83.62.16↔	Sekundäre Naht einer Sehne, Untere Extremität
83.42.19↔	Sonstige Tenonektomie, Andere Lokalisation	83.62.19↔	Sekundäre Naht einer Sehne, Andere Lokalisation
83.44.00↔	Sonstige Fasziektomie, n.n.bez.	83.64.10↔	Sonstige Naht einer Sehne, Kopf und Hals
83.44.10↔	Sonstige Fasziektomie, Kopf und Hals	83.64.11↔	Sonstige Naht einer Sehne, Schulter und Axilla
83.44.11↔	Sonstige Fasziektomie, Schulter und Axilla	83.64.12↔	Sonstige Naht einer Sehne, Oberarm und Ellenbogen
83.44.12↔	Sonstige Fasziektomie, Oberarm und Ellenbogen	83.64.13↔	Sonstige Naht einer Sehne, Unterarm
83.44.13↔	Sonstige Fasziektomie, Unterarm	83.64.14↔	Sonstige Naht einer Sehne, Brustwand, Bauch und Rücken
83.44.14↔	Sonstige Fasziektomie, Brustwand, Bauch und Rücken	83.64.15↔	Sonstige Naht einer Sehne, Leisten- und Genitalregion und Gesäss
83.44.15↔	Sonstige Fasziektomie, Leisten- und Genitalregion und Gesäss	83.64.16↔	Sonstige Naht einer Sehne, Untere Extremität
83.44.16↔	Sonstige Fasziektomie, Untere Extremität	83.64.19↔	Sonstige Naht einer Sehne, Andere Lokalisation
83.44.19↔	Sonstige Fasziektomie, Andere Lokalisation	83.65.10↔	Sonstige Naht an Muskel oder Faszie, Kopf und Hals
83.44.99↔	Sonstige Fasziektomie, sonstige	83.65.11↔	Sonstige Naht an Muskel oder Faszie, Schulter und Axilla
83.45.10↔	Sonstige Myektomie, Kopf und Hals	83.65.12↔	Sonstige Naht an Muskel oder Faszie, Oberarm und Ellenbogen
83.45.11↔	Sonstige Myektomie, Schulter und Axilla	83.65.13↔	Sonstige Naht an Muskel oder Faszie, Unterarm
83.45.12↔	Sonstige Myektomie, Oberarm und Ellenbogen	83.65.14↔	Sonstige Naht an Muskel oder Faszie, Brustwand, Bauch und Rücken
83.45.13↔	Sonstige Myektomie, Unterarm	83.65.15↔	Sonstige Naht an Muskel oder Faszie, Leisten- und Genitalregion und Gesäss
83.45.14↔	Sonstige Myektomie, Brustwand, Bauch und Rücken	83.65.16↔	Sonstige Naht an Muskel oder Faszie, Untere Extremität
83.45.15↔	Sonstige Myektomie, Leisten- und Genitalregion und Gesäss	83.72.10↔	Sehnenrückverlagerung, Kopf und Hals
83.45.16↔	Sonstige Myektomie, Untere Extremität	83.72.11↔	Sehnenrückverlagerung, Schulter und Axilla
83.45.19↔	Sonstige Myektomie, Andere Lokalisation	83.72.12↔	Sehnenrückverlagerung, Oberarm und Ellenbogen
83.49.10↔	Exzision einer Sehnnenscheide, Kopf und Hals	83.72.13↔	Sehnenrückverlagerung, Unterarm
83.49.11↔	Exzision einer Sehnnenscheide, Schulter und Axilla	83.72.14↔	Sehnenrückverlagerung, Brustwand, Bauch und Rücken
83.49.12↔	Exzision einer Sehnnenscheide, Oberarm und Ellenbogen	83.72.15↔	Sehnenrückverlagerung, Leisten- und Genitalregion und Gesäss
83.49.13↔	Exzision einer Sehnnenscheide, Unterarm	83.72.16↔	Sehnenrückverlagerung, Untere Extremität
83.49.14↔	Exzision einer Sehnnenscheide, Brustwand und Rücken	83.73.10↔	Reinsertion einer Sehne, Kopf und Hals
83.49.15↔	Exzision einer Sehnnenscheide, Leisten- und Genitalregion und Gesäss	83.73.11↔	Reinsertion einer Sehne, Schulter und Axilla
83.49.16↔	Exzision einer Sehnnenscheide, Untere Extremität	83.73.12↔	Reinsertion einer Sehne, Oberarm und Ellenbogen
83.49.20↔	Kompartimentresektion, Kopf und Hals	83.73.13↔	Reinsertion einer Sehne, Unterarm
83.49.21↔	Kompartimentresektion, Schulter und Axilla	83.73.14↔	Reinsertion einer Sehne, Brustwand, Bauch und Rücken
83.49.22↔	Kompartimentresektion, Oberarm und Ellenbogen	83.73.15↔	Reinsertion einer Sehne, Leisten- und Genitalregion und Gesäss
83.49.23↔	Kompartimentresektion, Unterarm	83.73.16↔	Reinsertion einer Sehne, Untere Extremität
83.49.24↔	Kompartimentresektion, Brustwand, Bauch und Rücken	83.73.19↔	Reinsertion einer Sehne, Andere Lokalisation
83.49.25↔	Kompartimentresektion, Leisten- und Genitalregion und Gesäss	83.74.10↔	Reinsertion eines Muskels, Kopf und Hals
83.49.26↔	Kompartimentresektion, Untere Extremität	83.74.11↔	Reinsertion eines Muskels, Schulter und Axilla
83.49.29↔	Kompartimentresektion, Andere Lokalisation	83.74.12↔	Reinsertion eines Muskels, Oberarm und Ellenbogen
83.49.30↔	Sonstige Exzision von Weichteilen, Kopf und Hals	83.74.13↔	Reinsertion eines Muskels, Unterarm
83.49.31↔	Sonstige Exzision von Weichteilen, Schulter und Axilla	83.74.14↔	Reinsertion eines Muskels, Brustwand, Bauch und Rücken
83.49.32↔	Sonstige Exzision von Weichteilen, Oberarm und Ellenbogen	83.74.15↔	Reinsertion eines Muskels, Leisten- und Genitalregion
83.49.33↔	Sonstige Exzision von Weichteilen, Unterarm	83.74.16↔	Reinsertion eines Muskels, Untere Extremität
83.49.34↔	Sonstige Exzision von Weichteilen, Brustwand, Bauch und Rücken	83.74.19↔	Reinsertion eines Muskels, Andere Lokalisation
83.49.35↔	Sonstige Exzision von Weichteilen, Leisten- und Genitalregion und Gesäss	83.75.10↔	Sehnentransfer oder -transplantation, Kopf und Hals
83.49.36↔	Sonstige Exzision von Weichteilen, Untere Extremität	83.75.11↔	Sehnentransfer oder -transplantation, Schulter und Axilla
83.49.39↔	Sonstige Exzision von Weichteilen, Andere Lokalisation	83.75.12↔	Sehnentransfer oder -transplantation, Oberarm und Ellenbogen
83.5x.10↔	Bursektomie, Kopf und Hals	83.75.13↔	Sehnentransfer oder -transplantation, Unterarm
83.5x.11↔	Bursektomie, Schulter und Axilla	83.75.14↔	Sehnentransfer oder -transplantation, Brustwand, Bauch und Rücken

83.75.15↔	Sehnentransfer oder -transplantation, Leisten- und Genitalregion und Gesäss	83.88.31↔	Schaffung eines Sehnentransplantatlagers, Schulter und Axilla
83.75.16↔	Sehnentransfer oder -transplantation, Untere Extremität	83.88.32↔	Schaffung eines Sehnentransplantatlagers, Oberarm und Ellenbogen
83.75.19↔	Sehnentransfer oder -transplantation, Andere Lokalisation	83.88.33↔	Schaffung eines Sehnentransplantatlagers, Unterarm
83.75.99↔	Sehnentransfer oder -transplantation, sonstige	83.88.34↔	Schaffung eines Sehnentransplantatlagers, Brustwand, Bauch und Rücken
83.77.10↔	Muskeltransfer oder -transplantation, Kopf und Hals	83.88.35↔	Schaffung eines Sehnentransplantatlagers, Leisten- und Genitalregion und Gesäss
83.77.11↔	Muskeltransfer oder -transplantation, Schulter und Axilla	83.88.36↔	Schaffung eines Sehnentransplantatlagers, Untere Extremität
83.77.12↔	Muskeltransfer oder -transplantation, Oberarm und Ellenbogen	83.88.39↔	Schaffung eines Sehnentransplantatlagers, Andere Lokalisation
83.77.13↔	Muskeltransfer oder -transplantation, Unterarm	83.88.40↔	Tenodese, Kopf und Hals
83.77.14↔	Muskeltransfer oder -transplantation, Brustwand, Bauch und Rücken	83.88.41↔	Tenodese, Schulter und Axilla
83.77.15↔	Muskeltransfer oder -transplantation, Leisten- und Genitalregion und Gesäss	83.88.42↔	Tenodese, Oberarm und Ellenbogen
83.77.16↔	Muskeltransfer oder -transplantation, Untere Extremität	83.88.43↔	Tenodese, Unterarm
83.77.19↔	Muskeltransfer oder -transplantation, Andere Lokalisation	83.88.44↔	Tenodese, Brustwand, Bauch und Rücken
83.79↔	Sonstige Muskeltransposition	83.88.45↔	Tenodese, Leisten- und Genitalregion und Gesäss
83.81.10↔	Sehnentransplantation, Kopf und Hals	83.88.46↔	Tenodese, Untere Extremität
83.81.11↔	Sehnentransplantation, Schulter und Axilla	83.88.49↔	Tenodese, Andere Lokalisation
83.81.12↔	Sehnentransplantation, Oberarm und Ellenbogen	83.88.90↔	Sonstige plastische Operationen an der Sehne, Kopf und Hals
83.81.13↔	Sehnentransplantation, Unterarm	83.88.91↔	Sonstige plastische Operationen an der Sehne, Schulter und Axilla
83.81.14↔	Sehnentransplantation, Brustwand, Bauch und Rücken	83.88.92↔	Sonstige plastische Operationen an der Sehne, Oberarm und Ellenbogen
83.81.15↔	Sehnentransplantation, Leisten- und Genitalregion und Gesäss	83.88.93↔	Sonstige plastische Operationen an der Sehne, Unterarm
83.81.16↔	Sehnentransplantation, Untere Extremität	83.88.94↔	Sonstige plastische Operationen an der Sehne, Brustwand, Bauch und Rücken
83.81.19↔	Sehnentransplantation, Andere Lokalisation	83.88.95↔	Sonstige plastische Operationen an der Sehne, Leisten- und Genitalregion und Gesäss
83.81.99↔	Sehnentransplantation, sonstige	83.88.96↔	Sonstige plastische Operationen an der Sehne, Untere Extremität
83.85.10↔	Verlängerung von Muskel oder Sehne, Kopf und Hals	83.89.10↔	Verlängerung, Verkürzung und Doppelung einer Faszie, Kopf und Hals
83.85.11↔	Verlängerung von Muskel oder Sehne, Schulter und Axilla	83.89.11↔	Verlängerung, Verkürzung und Doppelung einer Faszie, Schulter und Axilla
83.85.12↔	Verlängerung von Muskel oder Sehne, Oberarm und Ellenbogen	83.89.12↔	Verlängerung, Verkürzung und Doppelung einer Faszie, Oberarm und Ellenbogen
83.85.13↔	Verlängerung von Muskel oder Sehne, Unterarm	83.89.13↔	Verlängerung, Verkürzung und Doppelung einer Faszie, Unterarm
83.85.14↔	Verlängerung von Muskel oder Sehne, Brustwand, Bauch und Rücken	83.89.14↔	Verlängerung, Verkürzung und Doppelung einer Faszie, Brustwand, Bauch und Rücken
83.85.15↔	Verlängerung von Muskel oder Sehne, Leisten- und Genitalregion und Gesäss	83.89.15↔	Verlängerung, Verkürzung und Doppelung einer Faszie, Leisten- und Genitalregion und Gesäss
83.85.16↔	Verlängerung von Muskel oder Sehne, Untere Extremität	83.89.16↔	Verlängerung, Verkürzung und Doppelung einer Faszie, Untere Extremität
83.85.19↔	Verlängerung von Muskel oder Sehne, Andere Lokalisation	83.89.20↔	Deckung eines Defekts an einer Faszie, Kopf und Hals
83.85.20↔	Verkürzung von Muskel oder Sehne, Kopf und Hals	83.89.21↔	Deckung eines Defekts an einer Faszie, Schulter und Axilla
83.85.21↔	Verkürzung von Muskel oder Sehne, Schulter und Axilla	83.89.22↔	Deckung eines Defekts an einer Faszie, Oberarm und Ellenbogen
83.85.22↔	Verkürzung von Muskel oder Sehne, Oberarm und Ellenbogen	83.89.23↔	Deckung eines Defekts an einer Faszie, Unterarm
83.85.23↔	Verkürzung von Muskel oder Sehne, Unterarm	83.89.24↔	Deckung eines Defekts an einer Faszie, Brustwand, Bauch und Rücken
83.85.24↔	Verkürzung von Muskel oder Sehne, Brustwand, Bauch und Rücken	83.89.25↔	Deckung eines Defekts an einer Faszie, Leisten- und Genitalregion und Gesäss
83.85.25↔	Verkürzung von Muskel oder Sehne, Leisten- und Genitalregion und Gesäss	83.89.26↔	Deckung eines Defekts an einer Faszie, untere Extremität
83.85.26↔	Verkürzung von Muskel oder Sehne, Untere Extremität	83.89.90↔	Sonstige plastische Operationen an der Faszie, Kopf und Hals
83.85.29↔	Verkürzung von Muskel oder Sehne, Andere Lokalisation	83.89.91↔	Sonstige plastische Operationen an der Faszie, Schulter und Axilla
83.86↔	Quadrizepssehnen-Rekonstruktion	83.89.92↔	Sonstige plastische Operationen an der Faszie, Oberarm und Ellenbogen
83.87.10↔	Muskelplastik, Kopf und Hals	83.89.93↔	Sonstige plastische Operationen an der Faszie, Unterarm
83.87.11↔	Muskelplastik, Schulter und Axilla	83.89.94↔	Sonstige plastische Operationen an der Faszie, Brustwand, Bauch und Rücken
83.87.12↔	Muskelplastik, Oberarm und Ellenbogen	83.89.95↔	Sonstige plastische Operationen an der Faszie, Leisten- und Genitalregion und Gesäss
83.87.13↔	Muskelplastik, Unterarm	83.89.96↔	Sonstige plastische Operationen an der Faszie, Untere Extremität
83.87.14↔	Muskelplastik, Brustwand, Bauch und Rücken	83.91.10↔	Lösung von Adhäsionen von Muskel, Sehne, Faszie und Bursa, Kopf und Hals
83.87.15↔	Muskelplastik, Leisten- und Genitalregion und Gesäss	83.91.11↔	Lösung von Adhäsionen von Muskel, Sehne, Faszie und Bursa, Schulter und Axilla
83.87.16↔	Muskelplastik, Untere Extremität	83.91.12↔	Lösung von Adhäsionen von Muskel, Sehne, Faszie und Bursa, Oberarm und Ellenbogen
83.88.10↔	Augmentation einer Sehne, Kopf und Hals		
83.88.11↔	Augmentation einer Sehne, Schulter und Axilla		
83.88.12↔	Augmentation einer Sehne, Oberarm und Ellenbogen		
83.88.13↔	Augmentation einer Sehne, Unterarm		
83.88.14↔	Augmentation einer Sehne, Brustwand, Bauch und Rücken		
83.88.15↔	Augmentation einer Sehne, Leisten- und Genitalregion und Gesäss		
83.88.16↔	Augmentation einer Sehne, Untere Extremität		
83.88.19↔	Augmentation einer Sehne, Andere Lokalisation		
83.88.20↔	Sehnenersatzplastik, Kopf und Hals		
83.88.21↔	Sehnenersatzplastik, Schulter und Axilla		
83.88.22↔	Sehnenersatzplastik, Oberarm und Ellenbogen		
83.88.23↔	Sehnenersatzplastik, Unterarm		
83.88.24↔	Sehnenersatzplastik, Brustwand, Bauch und Rücken		
83.88.25↔	Sehnenersatzplastik, Leisten- und Genitalregion und Gesäss		
83.88.26↔	Sehnenersatzplastik, Untere Extremität		
83.88.29↔	Sehnenersatzplastik, Andere Lokalisation		
83.88.30↔	Schaffung eines Sehnentransplantatlagers, Kopf und Hals		

83.91.13↔	Lösung von Adhäsionen von Muskel, Sehne, Faszie und Bursa, Unterarm	86.4x.21↔	Radikale Exzision einer Hautläsion des Halses mit Transplantation oder Transposition von Haut
83.91.14↔	Lösung von Adhäsionen von Muskel, Sehne, Faszie und Bursa, Brustwand, Bauch und Rücken	86.4x.22↔	Radikale Exzision einer Hautläsion an Schulter und Axilla mit Transplantation oder Transposition von Haut
83.91.15↔	Lösung von Adhäsionen von Muskel, Sehne, Faszie und Bursa, Leisten- und Genitalregion und Gesäss	86.4x.23↔	Radikale Exzision einer Hautläsion an Oberarm und Ellenbogen mit Transplantation oder Transposition von Haut
83.91.16↔	Lösung von Adhäsionen von Muskel, Sehne, Faszie und Bursa, Untere Extremität	86.4x.24↔	Radikale Exzision einer Hautläsion des Unterarmes mit Transplantation oder Transposition von Haut
83.99.10↔	Andere Operationen an Sehnen, Kopf und Hals	86.4x.25↔	Radikale Exzision einer Hautläsion der Hand mit Transplantation oder Transposition von Haut
83.99.11↔	Andere Operationen an Sehnen, Schulter und Axilla	86.4x.26↔	Radikale Exzision einer Hautläsion an Brustwand und Rücken mit Transplantation oder Transposition von Haut
83.99.12↔	Andere Operationen an Sehnen, Oberarm und Ellenbogen	86.4x.27↔	Radikale Exzision einer Hautläsion an die Bauchregion mit Transplantation oder Transposition von Haut
83.99.13↔	Andere Operationen an Sehnen, Unterarm	86.4x.28↔	Radikale Exzision einer Hautläsion der Leisten- und Genitalregion mit Transplantation oder Transposition von Haut
83.99.14↔	Andere Operationen an Sehnen, Brustwand, Bauch und Rücken	86.4x.29↔	Radikale Exzision einer Hautläsion anderer Lokalisation mit Transplantation oder Transposition von Haut
83.99.15↔	Andere Operationen an Sehnen, Leisten- und Genitalregion und Gesäss	86.4x.2a↔	Radikale Exzision einer Hautläsion am Gesäss mit Transplantation oder Transposition von Haut
83.99.16↔	Andere Operationen an Sehnen, Untere Extremität	86.4x.2b↔	Radikale Exzision einer Hautläsion der unteren Extremität mit Transplantation oder Transposition von Haut
83.99.20↔	Andere Operationen an Muskel, Faszie und Bursa, Kopf und Hals	86.81↔	Straffungsoperation am Gesicht
83.99.21↔	Andere Operationen an Muskel, Faszie und Bursa, Schulter und Axilla	86.82↔	Rhytidektomie am Gesicht
83.99.22↔	Andere Operationen an Muskel, Faszie und Bursa, Oberarm und Ellenbogen	86.83.11↔	Gewebereduktionsplastik an Kopf und Hals
83.99.23↔	Andere Operationen an Muskel, Faszie und Bursa, Unterarm	86.83.12↔	Gewebereduktionsplastik an Schulter und Oberarm
83.99.24↔	Andere Operationen an Muskel, Faszie und Bursa, Brustwand, Bauch und Rücken	86.83.13↔	Gewebereduktionsplastik an Unterarm
83.99.25↔	Andere Operationen an Muskel, Faszie und Bursa, Leisten- und Genitalregion und Gesäss	86.83.14↔	Gewebereduktionsplastik an Hand
83.99.26↔	Andere Operationen an Muskel, Faszie und Bursa, Untere Extremität	86.83.1a↔	Gewebereduktionsplastik am Bauch
83.99.30↔	Revision ohne Ersatz eines Skelettmuskelstimulators	86.83.1b↔	Gewebereduktionsplastik an Rücken oder Flanke
85.12↔	Offene Biopsie an der Mamma	86.83.1c↔	Gewebereduktionsplastik gleichzeitig Bauch, Flanke sowie Rücken
85.20↔	Exzision oder Destruktion von Mammagewebe, n.n.bez.	86.83.1d↔	Gewebereduktionsplastik an der Leisten- und Genitalregion
85.21↔	Lokale Exzision einer Läsion an der Mamma	86.83.1e↔	Gewebereduktionsplastik am Gesäss
85.25↔	Exzision einer Brustwarze	86.83.1f↔	Gewebereduktionsplastik an Oberschenkel
86.22.20‡↔	Grossflächiges Débridement von Wunde, Infektion oder Verbrennung durch Exzision mit Einlegen eines Medikamententrägers am Kopf (ausser Lippe)	86.83.1g↔	Gewebereduktionsplastik an Unterschenkel und Fuss
86.22.27‡↔	Grossflächiges Débridement von Wunde, Infektion oder Verbrennung durch Exzision mit Einlegen eines Medikamententrägers an der Leisten- und Genitalregion	86.84.10↔	Korrektur einer Narbenkontraktur oder Bride am Kopf
86.22.28‡↔	Grossflächiges Débridement von Wunde, Infektion oder Verbrennung durch Exzision mit Einlegen eines Medikamententrägers an der unteren Extremität	86.84.13↔	Korrektur einer Narbenkontraktur oder Bride an Unterarm
86.22.29‡↔	Grossflächiges Débridement von Wunde, Infektion oder Verbrennung durch Exzision mit Einlegen eines Medikamententrägers, andere Lokalisation	86.84.14↔	Korrektur einer Narbenkontraktur oder Bride an der Hand
86.4x.10↔	Radikale Exzision einer Hautläsion am Kopf mit histographischer Kontrolle	86.84.17↔	Korrektur einer Narbenkontraktur oder Bride an der Leisten- und Genitalregion oder am Gesäss
86.4x.11↔	Radikale Exzision einer Hautläsion des Halses mit histographischer Kontrolle	86.84.18↔	Korrektur einer Narbenkontraktur oder Bride an der unteren Extremität
86.4x.13↔	Radikale Exzision einer Hautläsion an Unterarm und Hand mit histographischer Kontrolle	86.84.19↔	Korrektur einer Narbenkontraktur oder Bride an anderer Lokalisation
86.4x.17↔	Radikale Exzision einer Hautläsion an Leisten- und Genitalregion und Gesäss mit histographischer Kontrolle	86.88.50↔	Anlage oder Wechsel eines Systems zur Vakuumversiegelung, tiefreichend, an Knochen und Gelenken der Extremitäten
86.4x.18↔	Radikale Exzision einer Hautläsion der unteren Extremität mit histographischer Kontrolle	86.88.51↔	Anlage oder Wechsel eines Systems zur Vakuumversiegelung, tiefreichend, an Thorax, Mediastinum und Sternum
86.4x.19↔	Radikale Exzision einer Hautläsion anderer Lokalisation mit histographischer Kontrolle	86.88.52↔	Anlage oder Wechsel eines Systems zur Vakuumversiegelung, am offenen Abdomen
86.4x.20↔	Radikale Exzision einer Hautläsion am Kopf mit Transplantation oder Transposition von Haut	86.88.53↔	Anlage oder Wechsel eines Systems zur Vakuumversiegelung, endorektal
		86.88.59↔	Anlage oder Wechsel eines Systems zur Vakuumversiegelung, an Haut und Unterhaut oder sonstigen Lokalisationen
		99.76.20‡↔	LDL-Apherese

ADRG K14**Eingriffe an der Nebenniere ausser bei bösartiger Neubildung und Neck dissection**

Mindestens eine Prozedur in Tabelle K14-1

DRG K14A**Eingriffe an der Nebenniere ausser bei bösartiger Neubildung und beidseitige Neck dissection**

Beidseitige Prozedur in Tabelle K14-2

DRG K14B Eingriffe an der Nebenniere ausser bei bösartiger Neubildung und Neck dissection**Prozedur K14-1**

07.12↔	Offene Biopsie an der Nebenniere	40.40↔	Neck dissection, n.n.bez.
07.21↔	Exzision einer Läsion der Nebenniere	40.41.00↔	Radikale Neck dissection, n.n.bez.
07.22.00↔	Einseitige Adrenalectomie, n.n.bez.	40.41.10↔	Selektive (funktionelle) Neck dissection, supraomohyoid (Region I-III)
07.22.10↔	Einseitige Adrenalectomie, ohne Ovariectomie	40.41.11↔	Selektive (funktionelle) Neck dissection, lateral (Region II-IV)
07.22.11↔	Einseitige Adrenalectomie, mit Ovariectomie	40.41.12↔	Selektive (funktionelle) Neck dissection, anterolateral (Region I-IV)
07.22.12↔	Einseitige Adrenalectomie, Rest-Adrenalectomie	40.41.13↔	Selektive (funktionelle) Neck dissection, posterolateral (Region II-V)
07.22.99↔	Einseitige Adrenalectomie, sonstige	40.41.14↔	Selektive (funktionelle) Neck dissection, central (Region VI)
07.29↔	Sonstige partielle Adrenalectomie	40.41.20↔	Radikale Neck dissection (inkl. modifiziert)
07.3↔	Beidseitige Adrenalectomie	40.41.21↔	Erweiterte radikale Neck dissection
07.41↔	Inzision an einer Nebenniere	40.41.99↔	Radikale Neck dissection, sonstige
07.42↔	Durchtrennung von afferenten Nerven der Nebennieren		
07.43↔	Ligatur von Gefässen der Nebennieren		
07.44↔	Rekonstruktion an einer Nebenniere		
07.45↔	Reimplantation von Gewebe der Nebennieren		

Prozedur K14-2

40.40↔	Neck dissection, n.n.bez.	40.41.13↔	Selektive (funktionelle) Neck dissection, posterolateral (Region II-V)
40.41.00↔	Radikale Neck dissection, n.n.bez.	40.41.14↔	Selektive (funktionelle) Neck dissection, central (Region VI)
40.41.10↔	Selektive (funktionelle) Neck dissection, supraomohyoid (Region I-III)	40.41.20↔	Radikale Neck dissection (inkl. modifiziert)
40.41.11↔	Selektive (funktionelle) Neck dissection, lateral (Region II-IV)	40.41.21↔	Erweiterte radikale Neck dissection
40.41.12↔	Selektive (funktionelle) Neck dissection, anterolateral (Region I-IV)	40.41.99↔	Radikale Neck dissection, sonstige

ADRG K15 Strahlentherapie bei endokrinen, Ernährungs- und Stoffwechselkrankheiten, mehr als ein Belegungstag

Prozedur in Tabelle K15-1 und Verweildauer > 1 Tag

DRG K15A Strahlentherapie bei endokrinen, Ernährungs- und Stoffwechselkrankheiten, mehr als ein Belegungstag, ausser Radiojodtherapie

Prozedur in Tabelle K15-2

DRG K15B Strahlentherapie bei endokrinen, Ernährungs- und Stoffwechselkrankheiten, mehr als ein Belegungstag, mit hochkomplexer Radiojodtherapie

Prozedur in Tabelle K15-3

DRG K15C Strahlentherapie bei endokrinen, Ernährungs- und Stoffwechselkrankheiten, mehr als ein Belegungstag, mit Radiojodtherapie**Prozedur K15-1**

92.20↔	Infusion von flüssigem Radioisotop	92.24.01↔	Teleradiotherapie mit Photonen, Linearbeschleuniger, Grossfeldbestrahlung
92.21.00↔	Oberflächenstrahlentherapie, n.n.bez.	92.24.02↔	Teleradiotherapie mit Photonen, Linearbeschleuniger, Halbkörperbestrahlung
92.21.01↔	Oberflächenstrahlentherapie, bis zu 2 Bestrahlungsfelder	92.24.03↔	Teleradiotherapie mit Photonen, Linearbeschleuniger, Ganzkörperbestrahlung
92.21.02↔	Oberflächenstrahlentherapie, mehr als 2 Bestrahlungsfelder	92.24.04↔	Teleradiotherapie mit Photonen, Linearbeschleuniger, Intraoperative Strahlentherapie
92.22.00↔	Orthovoltstrahlentherapie, n.n.bez.	92.24.09↔	Teleradiotherapie mit Photonen, Linearbeschleuniger, sonstige
92.22.01↔	Orthovoltstrahlentherapie, bis zu 2 Bestrahlungsfelder	92.24.11↔	Teleradiotherapie mit Photonen, Linearbeschleuniger, mit bildgestützter Einstellung, bis zu 2 Bestrahlungsfelder
92.22.02↔	Orthovoltstrahlentherapie, mehr als 2 Bestrahlungsfelder	92.24.12↔	Teleradiotherapie mit Photonen, Linearbeschleuniger, mit bildgestützter Einstellung, mehr als 2 Bestrahlungsfelder
92.22.11↔	Intraoperative Röntgenstrahlentherapie, bis 300 kV	92.24.13↔	Teleradiotherapie mit Photonen, Linearbeschleuniger, mit bildgestützter Einstellung, 3D-geplante Bestrahlung
92.22.12↔	Intraoperative Röntgenstrahlentherapie, 300 kV - < 1 MV	92.24.14↔	Teleradiotherapie mit Photonen, Linearbeschleuniger, mit bildgestützter Einstellung, intensitätsmodulierte Radiotherapie
92.22.19↔	Intraoperative Röntgenstrahlentherapie, sonstige	92.24.21↔	Teleradiotherapie mit Photonen, Linearbeschleuniger, ohne bildgestützte Einstellung, bis zu 2 Bestrahlungsfelder:
92.23.00↔	Hochvoltstrahlentherapie, n.n.bez.		
92.23.01↔	Telekobaltgerät bis zu 2 Bestrahlungsfelder		
92.23.02↔	Telekobaltgerät 3 bis 4 Bestrahlungsfelder		
92.23.03↔	Telekobaltgerät mehr als 4 Bestrahlungsfelder oder 3D-geplante Bestrahlung		
92.23.08↔	Hochvoltstrahlentherapie, andere Isotope		
92.23.09↔	Telekobaltgerät, sonstige		
92.24.00↔	Teleradiotherapie mit Photonen, Linearbeschleuniger, n.n.bez.		

92.24.22↔	Teleradiotherapie mit Photonen, Linearbeschleuniger, ohne bildgestützte Einstellung, mehr als 2 Bestrahlungsfelder	92.27.72↔	Radioaktive Moulagen, Konstruktion und Applikation von nicht auf der Körperoberfläche verwendeten Applikatoren
92.24.23↔	Teleradiotherapie mit Photonen, Linearbeschleuniger, ohne bildgestützte Einstellung, 3D-geplante Bestrahlung	92.27.73↔	Radioaktive Moulagen, Konstruktion und Applikation von Augenapplikatoren
92.24.24↔	Teleradiotherapie mit Photonen, Linearbeschleuniger, ohne bildgestützte Einstellung, intensitätsmodulierte Radiotherapie	92.27.79↔	Radioaktive Moulagen, sonstige
92.24.30↔	Teleradiotherapie mit Photonen, hochkomplexe Radiotherapie mit spezialisierter Ausstattung	92.28.00↔	Injektion, Instillation oder orale Gabe von Radioisotopen, n.n.bez.
92.25.00↔	Teleradiotherapie mit Elektronen, Linearbeschleuniger, n.n.bez.	92.28.01↔	Instillation von offenen Radionukliden in Gelenke
92.25.01↔	Teleradiotherapie mit Elektronen, Linearbeschleuniger, Grossfeldbestrahlung	92.28.02↔	Radiojodtherapie bis 1,2 GBq I-131, ohne Gabe von rekombinantem Thyreotropin (rh-TSH)
92.25.02↔	Teleradiotherapie mit Elektronen, Linearbeschleuniger, Halbkörperbestrahlung	92.28.03↔	Radiojodtherapie bis 1,2 GBq I-131, mit Gabe von rekombinantem Thyreotropin (rh-TSH)
92.25.03↔	Teleradiotherapie mit Elektronen, Linearbeschleuniger, Ganzkörperbestrahlung	92.28.04↔	Radiojodtherapie über 1,2 bis unter 5 GBq I-131, ohne Gabe von rekombinantem Thyreotropin (rh-TSH)
92.25.04↔	Teleradiotherapie mit Elektronen, Linearbeschleuniger, Intraoperative Strahlentherapie	92.28.05↔	Radiojodtherapie über 1,2 bis unter 5 GBq I-131, mit Gabe von rekombinantem Thyreotropin (rh-TSH)
92.25.09↔	Teleradiotherapie mit Elektronen, Linearbeschleuniger, sonstige	92.28.06↔	Radiojodtherapie mit 5 und mehr GBq I-131, ohne Gabe von rekombinantem Thyreotropin (rh-TSH)
92.25.11↔	Teleradiotherapie mit Elektronen, Linearbeschleuniger, mit bildgestützter Einstellung	92.28.07↔	Radiojodtherapie mit 5 und mehr GBq I-131, mit Gabe von rekombinantem Thyreotropin (rh-TSH)
92.25.12↔	Teleradiotherapie mit Elektronen, Linearbeschleuniger, mit bildgestützter Einstellung, bis zu 2 Bestrahlungsfelder	92.28.11↔	Therapie mit offenen Radionukliden bei Knochenmetastasen
92.25.13↔	Teleradiotherapie mit Elektronen, Linearbeschleuniger, mit bildgestützter Einstellung, mehr als 2 Bestrahlungsfelder	92.28.13↔	Radiorezeptortherapie mit DOTA-konjugierten Somatostatin-Analoga
92.25.14↔	Teleradiotherapie mit Elektronen, Linearbeschleuniger, mit bildgestützter Einstellung, 3D-geplante Bestrahlung	92.28.20↔	Radioimmuntherapie mit 90Y-Ibritumomab-Tiuxetan, parenteral
92.25.15↔	Teleradiotherapie mit Elektronen, Linearbeschleuniger, mit bildgestützter Einstellung, intensitätsmodulierte Radiotherapie	92.28.21↔	Gabe von Jod-131-MIBG (Metajodbenzylguanidin) parenteral
92.25.21↔	Teleradiotherapie mit Elektronen, Linearbeschleuniger, ohne bildgestützte Einstellung, bis zu 2 Bestrahlungsfelder	92.28.22↔	Radioimmuntherapie mit Iod 131 [I-131] tositumomab, parenteral
92.25.22↔	Teleradiotherapie mit Elektronen, Linearbeschleuniger, ohne bildgestützte Einstellung, mehr als 2 Bestrahlungsfelder	92.28.23↔	Radioimmuntherapie mit sonstigen Antikörpern, parenteral
92.25.23↔	Teleradiotherapie mit Elektronen, Linearbeschleuniger, ohne bildgestützte Einstellung, 3D-geplante Bestrahlung	92.28.31↔	Selektive intravasculäre Radiochemoembolisation mit I-131-Lipiodol
92.25.24↔	Teleradiotherapie mit Elektronen, Linearbeschleuniger, ohne bildgestützte Einstellung, intensitätsmodulierte Radiotherapie	92.28.32↔	Selektive intravasculäre Radionuklidtherapie (SIRT) durch Embolisation von Yttrium-90-markierten Mikrosphären
92.26.00↔	Teleradiotherapie mit anderen Partikelstrahlen, n.n.bez.	92.28.33↔	Endovaskuläre Brachytherapie mit Rhenium-188
92.26.99↔	Teleradiotherapie mit anderen Partikelstrahlen, sonstige	92.28.99↔	Injektion, Instillation oder orale Gabe von Radioisotopen, sonstige
92.27.00↔	Implantation oder Einsetzen radioaktiver Elemente (Brachytherapie mit umschlossenen Radionukliden), Körperoberfläche, sonstiger oder n.n.bez. Applikationsort	92.29.00↔	Brachytherapie mit umschlossenen Radionukliden, n.n. bez.
92.27.10↔	Implantation oder Einsetzen radioaktiver Elemente (Brachytherapie mit umschlossenen Radionukliden), weibliche Geschlechtsorgane, n.n.bez.	92.29.09↔	Brachytherapie mit umschlossenen Radionukliden, sonstige
92.27.11↔	Implantation oder Einsetzen radioaktiver Elemente (Brachytherapie mit umschlossenen Radionukliden), intrauterin	92.29.11↔	Interstitielle Brachytherapie mit Implantation von entfernbaren Strahlern in einer Ebene, niedrige Dosisleistung
92.27.12↔	Implantation oder Einsetzen radioaktiver Elemente (Brachytherapie mit umschlossenen Radionukliden), intravaginal	92.29.12↔	Interstitielle Brachytherapie mit Implantation von entfernbaren Strahlern in einer Ebene, gepulste Dosisleistung (Pulsed dose rate)
92.27.13↔	Implantation oder Einsetzen radioaktiver Elemente (Brachytherapie mit umschlossenen Radionukliden), intrauterin und intravaginal kombiniert	92.29.13↔	Interstitielle Brachytherapie mit Implantation von entfernbaren Strahlern in einer Ebene, hohe Dosisleistung
92.27.21↔	Implantation oder Einsetzen radioaktiver Elemente (Brachytherapie mit umschlossenen Radionukliden), Körperoberfläche	92.29.19↔	Interstitielle Brachytherapie mit Implantation von entfernbaren Strahlern in einer Ebene, sonstige
92.27.22↔	Implantation oder Einsetzen radioaktiver Elemente (Brachytherapie mit umschlossenen Radionukliden), intrakavitär	92.29.21↔	Interstitielle Brachytherapie mit Volumenimplantation von entfernbaren Strahlern in mehreren Ebenen, niedrige Dosisleistung
92.27.23↔	Implantation oder Einsetzen radioaktiver Elemente (Brachytherapie mit umschlossenen Radionukliden), intraluminal	92.29.22↔	Interstitielle Brachytherapie mit Volumenimplantation von entfernbaren Strahlern in mehreren Ebenen, gepulste Dosisleistung (Pulsed dose rate)
92.27.30↔	Implantation oder Einsetzen radioaktiver Elemente (Brachytherapie mit umschlossenen Radionukliden), Gefäss n.n.bez.	92.29.23↔	Interstitielle Brachytherapie mit Volumenimplantation von entfernbaren Strahlern in mehreren Ebenen, hohe Dosisleistung
92.27.31↔	Implantation oder Einsetzen radioaktiver Elemente (Brachytherapie mit umschlossenen Radionukliden), Koronargefäss	92.29.24↔	Brachytherapie mit Implantation von entfernbaren Strahlern in mehreren Ebenen, hohe Dosisleistung, intraoperativ
92.27.39↔	Implantation oder Einsetzen radioaktiver Elemente (Brachytherapie mit umschlossenen Radionukliden), sonstiges Gefäss	92.29.29↔	Interstitielle Brachytherapie mit Volumenimplantation von entfernbaren Strahlern in mehreren Ebenen, sonstige
92.27.40↔	Implantation oder Einsetzen radioaktiver Elemente (Brachytherapie mit umschlossenen Radionukliden), intraoperativ	92.29.31↔	Interstitielle Brachytherapie mit Implantation von permanenten Strahlern, bis 10 Quellen
92.27.70↔	Radioaktive Moulagen, n.n.bez.	92.29.32↔	Interstitielle Brachytherapie mit Implantation von permanenten Strahlern, von 11 bis 15 Quellen
92.27.71↔	Radioaktive Moulagen, Konstruktion und Applikation von oberflächlichen radioaktiven Moulagen	92.29.33↔	Interstitielle Brachytherapie mit Implantation von permanenten Strahlern, von 16 bis 20 Quellen
		92.29.34↔	Interstitielle Brachytherapie mit Implantation von permanenten Strahlern, von 21 bis 25 Quellen
		92.29.35↔	Interstitielle Brachytherapie mit Implantation von permanenten Strahlern, von 26 bis 30 Quellen
		92.29.36↔	Interstitielle Brachytherapie mit Implantation von permanenten Strahlern, von 31 bis 35 Quellen
		92.29.37↔	Interstitielle Brachytherapie mit Implantation von permanenten Strahlern, von 36 bis 40 Quellen
		92.29.38↔	Interstitielle Brachytherapie mit Implantation von permanenten Strahlern, von 41 bis 45 Quellen

92.29.39↔	Interstitielle Brachytherapie mit Implantation von permanenten Strahlern, von 46 bis 50 Quellen	92.31.10↔	Radiochirurgie mit Photonen n.n. bez., extrazerebral
92.29.3a↔	Interstitielle Brachytherapie mit Implantation von permanenten Strahlern, von 51 bis 55 Quellen	92.32.00↔	Mehrquellige Photon-Radiochirurgie, n.n.bez.
92.29.3b↔	Interstitielle Brachytherapie mit Implantation von permanenten Strahlern, von 56 bis 60 Quellen	92.32.01↔	Mehrquellige Photon-Radiochirurgie, Gamma-knife
92.29.3c↔	Interstitielle Brachytherapie mit Implantation von permanenten Strahlern, von 61 bis 65 Quellen	92.33.00↔	Teilchen-Radiochirurgie, n.n.bez.
92.29.3d↔	Interstitielle Brachytherapie mit Implantation von permanenten Strahlern, von 66 bis 70 Quellen	92.33.01↔	Andere Hochvoltstrahlentherapie, stereotaktische Bestrahlung, einzeitig, zerebral
92.29.3e↔	Interstitielle Brachytherapie mit Implantation von permanenten Strahlern, von 71 und mehr Quellen	92.33.11↔	Andere Hochvoltstrahlentherapie, stereotaktische Bestrahlung, einzeitig, extrazerebral
92.29.40↔	Brachytherapie mit Oberflächenapplikatoren, n.n.bez.	92.39.00↔	Sonstige stereotaktische Radiochirurgie, n.n.bez.
92.29.49↔	Brachytherapie mit Oberflächenapplikatoren, sonstige	92.39.01↔	Andere Hochvoltstrahlentherapie, stereotaktische Bestrahlung, fraktioniert, zerebral, n.n.bez.
92.29.51↔	Entfernung von umschlossenen Radionukliden oder inaktiven Applikatoren unter Anästhesie	92.39.11↔	Andere Hochvoltstrahlentherapie, stereotaktische Bestrahlung, fraktioniert, extrazerebral, n.n.bez.
92.30.00↔	Stereotaktische Bestrahlung, einzeitig, n.n.bez.	92.39.20↔	Andere Hochvoltstrahlentherapie, stereotaktische Bestrahlung, fraktioniert, zerebral, intensitätsmodulierte Radiotherapie
92.30.01↔	Stereotaktische Bestrahlung, einzeitig, zerebral, n.n.bez.	92.39.21↔	Andere Hochvoltstrahlentherapie, stereotaktische Bestrahlung, fraktioniert, zerebral, intensitätsmodulierte Bogenbestrahlung (IMAT)
92.30.02↔	Stereotaktische Bestrahlung, einzeitig, extrazerebral, n.n.bez.	92.39.22↔	Andere Hochvoltstrahlentherapie, stereotaktische Bestrahlung, fraktioniert, zerebral, bildgestützte Einstellung
92.30.20↔	Stereotaktische Bestrahlung, einzeitig, zerebral, intensitätsmodulierte Radiotherapie	92.39.29↔	Andere Hochvoltstrahlentherapie, stereotaktische Bestrahlung, fraktioniert, zerebral, sonstige
92.30.21↔	Stereotaktische Bestrahlung, einzeitig, zerebral, intensitätsmodulierte Bogenbestrahlung (IMAT)	92.39.30↔	Andere Hochvoltstrahlentherapie, stereotaktische Bestrahlung, fraktioniert, extrazerebral, intensitätsmodulierte Radiotherapie
92.30.22↔	Stereotaktische Bestrahlung, einzeitig, zerebral, bildgestützte Einstellung	92.39.31↔	Andere Hochvoltstrahlentherapie, stereotaktische Bestrahlung, fraktioniert, extrazerebral, intensitätsmodulierte Bogenbestrahlung (IMAT)
92.30.30↔	Stereotaktische Bestrahlung, einzeitig, extrazerebral, intensitätsmodulierte Radiotherapie	92.39.32↔	Andere Hochvoltstrahlentherapie, stereotaktische Bestrahlung, fraktioniert, extrazerebral, bildgestützte Einstellung
92.30.31↔	Stereotaktische Bestrahlung, einzeitig, extrazerebral, intensitätsmodulierte Bogenbestrahlung (IMAT)	92.39.39↔	Andere Hochvoltstrahlentherapie, stereotaktische Bestrahlung, fraktioniert, extrazerebral, sonstige
92.30.32↔	Stereotaktische Bestrahlung, einzeitig, extrazerebral, bildgestützte Einstellung	92.41↔	Intraoperative Strahlentherapie mit Elektronen
92.30.99↔	Stereotaktische Bestrahlung, einzeitig, sonstige		
92.31.00↔	Radiochirurgie mit Photonen n.n. bez., zerebral		

Prozedur K15-2

92.20↔	Infusion von flüssigem Radioisotop	92.24.21↔	Teleradiotherapie mit Photonen, Linearbeschleuniger, ohne bildgestützte Einstellung, bis zu 2 Bestrahlungsfelder:
92.21.00↔	Oberflächenstrahlentherapie, n.n.bez.	92.24.22↔	Teleradiotherapie mit Photonen, Linearbeschleuniger, ohne bildgestützte Einstellung, mehr als 2 Bestrahlungsfelder
92.21.01↔	Oberflächenstrahlentherapie, bis zu 2 Bestrahlungsfelder	92.24.23↔	Teleradiotherapie mit Photonen, Linearbeschleuniger, ohne bildgestützte Einstellung, 3D-geplante Bestrahlung
92.21.02↔	Oberflächenstrahlentherapie, mehr als 2 Bestrahlungsfelder	92.24.24↔	Teleradiotherapie mit Photonen, Linearbeschleuniger, ohne bildgestützte Einstellung, intensitätsmodulierte Radiotherapie
92.22.00↔	Orthovoltstrahlentherapie, n.n.bez.	92.24.30↔	Teleradiotherapie mit Photonen, hochkomplexe Radiotherapie mit spezialisierter Ausstattung
92.22.01↔	Orthovoltstrahlentherapie, bis zu 2 Bestrahlungsfelder	92.25.00↔	Teleradiotherapie mit Elektronen, Linearbeschleuniger, n.n.bez.
92.22.02↔	Orthovoltstrahlentherapie, mehr als 2 Bestrahlungsfelder	92.25.01↔	Teleradiotherapie mit Elektronen, Linearbeschleuniger, Grossfeldbestrahlung
92.22.11↔	Intraoperative Röntgenstrahlentherapie, bis 300 kV	92.25.02↔	Teleradiotherapie mit Elektronen, Linearbeschleuniger, Halbkörperbestrahlung
92.22.12↔	Intraoperative Röntgenstrahlentherapie, 300 kV - < 1 MV	92.25.03↔	Teleradiotherapie mit Elektronen, Linearbeschleuniger, Ganzkörperbestrahlung
92.22.19↔	Intraoperative Röntgenstrahlentherapie, sonstige	92.25.04↔	Teleradiotherapie mit Elektronen, Linearbeschleuniger, Intraoperative Strahlentherapie
92.23.00↔	Hochvoltstrahlentherapie, n.n.bez.	92.25.09↔	Teleradiotherapie mit Elektronen, Linearbeschleuniger, sonstige
92.23.01↔	Telekobaltgerät bis zu 2 Bestrahlungsfelder	92.25.11↔	Teleradiotherapie mit Elektronen, Linearbeschleuniger, mit bildgestützter Einstellung
92.23.02↔	Telekobaltgerät 3 bis 4 Bestrahlungsfelder	92.25.12↔	Teleradiotherapie mit Elektronen, Linearbeschleuniger, mit bildgestützter Einstellung, bis zu 2 Bestrahlungsfelder
92.23.03↔	Telekobaltgerät mehr als 4 Bestrahlungsfelder oder 3D-geplante Bestrahlung	92.25.13↔	Teleradiotherapie mit Elektronen, Linearbeschleuniger, mit bildgestützter Einstellung, mehr als 2 Bestrahlungsfelder
92.23.08↔	Hochvoltstrahlentherapie, andere Isotope	92.25.14↔	Teleradiotherapie mit Elektronen, Linearbeschleuniger, mit bildgestützter Einstellung, 3D-geplante Bestrahlung
92.23.09↔	Telekobaltgerät, sonstige	92.25.15↔	Teleradiotherapie mit Elektronen, Linearbeschleuniger, mit bildgestützter Einstellung, intensitätsmodulierte Radiotherapie
92.24.00↔	Teleradiotherapie mit Photonen, Linearbeschleuniger, n.n.bez.	92.25.21↔	Teleradiotherapie mit Elektronen, Linearbeschleuniger, ohne bildgestützte Einstellung, bis zu 2 Bestrahlungsfelder
92.24.01↔	Teleradiotherapie mit Photonen, Linearbeschleuniger, Grossfeldbestrahlung	92.25.22↔	Teleradiotherapie mit Elektronen, Linearbeschleuniger, ohne bildgestützte Einstellung, mehr als 2 Bestrahlungsfelder
92.24.02↔	Teleradiotherapie mit Photonen, Linearbeschleuniger, Halbkörperbestrahlung	92.25.23↔	Teleradiotherapie mit Elektronen, Linearbeschleuniger, ohne bildgestützte Einstellung, 3D-geplante Bestrahlung
92.24.03↔	Teleradiotherapie mit Photonen, Linearbeschleuniger, Ganzkörperbestrahlung		
92.24.04↔	Teleradiotherapie mit Photonen, Linearbeschleuniger, Intraoperative Strahlentherapie		
92.24.09↔	Teleradiotherapie mit Photonen, Linearbeschleuniger, sonstige		
92.24.11↔	Teleradiotherapie mit Photonen, Linearbeschleuniger, mit bildgestützter Einstellung, bis zu 2 Bestrahlungsfelder		
92.24.12↔	Teleradiotherapie mit Photonen, Linearbeschleuniger, mit bildgestützter Einstellung, mehr als 2 Bestrahlungsfelder		
92.24.13↔	Teleradiotherapie mit Photonen, Linearbeschleuniger, mit bildgestützter Einstellung, 3D-geplante Bestrahlung		
92.24.14↔	Teleradiotherapie mit Photonen, Linearbeschleuniger, mit bildgestützter Einstellung, intensitätsmodulierte Radiotherapie		

92.25.24↔	Teleradiotherapie mit Elektronen, Linearbeschleuniger, ohne bildgestützte Einstellung, intensitätsmodulierte Radiotherapie	92.29.32↔	Interstitielle Brachytherapie mit Implantation von permanenten Strahlern, von 11 bis 15 Quellen
92.26.00↔	Teleradiotherapie mit anderen Partikelstrahlen, n.n.bez.	92.29.33↔	Interstitielle Brachytherapie mit Implantation von permanenten Strahlern, von 16 bis 20 Quellen
92.26.99↔	Teleradiotherapie mit anderen Partikelstrahlen, sonstige	92.29.34↔	Interstitielle Brachytherapie mit Implantation von permanenten Strahlern, von 21 bis 25 Quellen
92.27.00↔	Implantation oder Einsetzen radioaktiver Elemente (Brachytherapie mit umschlossenen Radionukliden), Körperoberfläche, sonstiger oder n.n.bez. Applikationsort	92.29.35↔	Interstitielle Brachytherapie mit Implantation von permanenten Strahlern, von 26 bis 30 Quellen
92.27.10↔	Implantation oder Einsetzen radioaktiver Elemente (Brachytherapie mit umschlossenen Radionukliden), weibliche Geschlechtsorgane, n.n.bez.	92.29.36↔	Interstitielle Brachytherapie mit Implantation von permanenten Strahlern, von 31 bis 35 Quellen
92.27.11↔	Implantation oder Einsetzen radioaktiver Elemente (Brachytherapie mit umschlossenen Radionukliden), intrauterin	92.29.37↔	Interstitielle Brachytherapie mit Implantation von permanenten Strahlern, von 36 bis 40 Quellen
92.27.12↔	Implantation oder Einsetzen radioaktiver Elemente (Brachytherapie mit umschlossenen Radionukliden), intravaginal	92.29.38↔	Interstitielle Brachytherapie mit Implantation von permanenten Strahlern, von 41 bis 45 Quellen
92.27.13↔	Implantation oder Einsetzen radioaktiver Elemente (Brachytherapie mit umschlossenen Radionukliden), intrauterin und intravaginal kombiniert	92.29.39↔	Interstitielle Brachytherapie mit Implantation von permanenten Strahlern, von 46 bis 50 Quellen
92.27.21↔	Implantation oder Einsetzen radioaktiver Elemente (Brachytherapie mit umschlossenen Radionukliden), Körperoberfläche	92.29.3a↔	Interstitielle Brachytherapie mit Implantation von permanenten Strahlern, von 51 bis 55 Quellen
92.27.22↔	Implantation oder Einsetzen radioaktiver Elemente (Brachytherapie mit umschlossenen Radionukliden), intrakavitär	92.29.3b↔	Interstitielle Brachytherapie mit Implantation von permanenten Strahlern, von 56 bis 60 Quellen
92.27.23↔	Implantation oder Einsetzen radioaktiver Elemente (Brachytherapie mit umschlossenen Radionukliden), intraluminal	92.29.3c↔	Interstitielle Brachytherapie mit Implantation von permanenten Strahlern, von 61 bis 65 Quellen
92.27.30↔	Implantation oder Einsetzen radioaktiver Elemente (Brachytherapie mit umschlossenen Radionukliden), Gefäß n.n.bez.	92.29.3d↔	Interstitielle Brachytherapie mit Implantation von permanenten Strahlern, von 66 bis 70 Quellen
92.27.31↔	Implantation oder Einsetzen radioaktiver Elemente (Brachytherapie mit umschlossenen Radionukliden), Koronargefäß	92.29.3e↔	Interstitielle Brachytherapie mit Implantation von permanenten Strahlern, von 71 und mehr Quellen
92.27.39↔	Implantation oder Einsetzen radioaktiver Elemente (Brachytherapie mit umschlossenen Radionukliden), sonstiges Gefäß	92.29.40↔	Brachytherapie mit Oberflächenapplikatoren, n.n.bez.
92.27.40↔	Implantation oder Einsetzen radioaktiver Elemente (Brachytherapie mit umschlossenen Radionukliden), intraoperativ	92.29.49↔	Brachytherapie mit Oberflächenapplikatoren, sonstige
92.27.70↔	Radioaktive Moulagen, n.n.bez.	92.29.51↔	Entfernung von umschlossenen Radionukliden oder inaktiven Applikatoren unter Anästhesie
92.27.71↔	Radioaktive Moulagen, Konstruktion und Applikation von oberflächlichen radioaktiven Moulagen	92.30.00↔	Stereotaktische Bestrahlung, einzeitig, n.n.bez.
92.27.72↔	Radioaktive Moulagen, Konstruktion und Applikation von nicht auf der Körperoberfläche verwendeten Applikatoren	92.30.01↔	Stereotaktische Bestrahlung, einzeitig, zerebral, n.n.bez.
92.27.73↔	Radioaktive Moulagen, Konstruktion und Applikation von Augenapplikatoren	92.30.02↔	Stereotaktische Bestrahlung, einzeitig, extrazerebral, n.n.bez.
92.27.79↔	Radioaktive Moulagen, sonstige	92.30.20↔	Stereotaktische Bestrahlung, einzeitig, zerebral, intensitätsmodulierte Radiotherapie
92.28.01↔	Instillation von offenen Radionukliden in Gelenke	92.30.21↔	Stereotaktische Bestrahlung, einzeitig, zerebral, intensitätsmodulierte Bogenbestrahlung (IMAT)
92.28.20↔	Radioimmuntherapie mit 90Y-Ibritumomab-Tiuxetan, parenteral	92.30.22↔	Stereotaktische Bestrahlung, einzeitig, zerebral, bildgestützte Einstellung
92.28.21↔	Gabe von Jod-131-MIBG (Metajodbenzylguanidin) parenteral	92.30.30↔	Stereotaktische Bestrahlung, einzeitig, extrazerebral, intensitätsmodulierte Radiotherapie
92.28.22↔	Radioimmuntherapie mit Iod 131 [I-131] tositumomab, parenteral	92.30.31↔	Stereotaktische Bestrahlung, einzeitig, extrazerebral, intensitätsmodulierte Bogenbestrahlung (IMAT)
92.29.00↔	Brachytherapie mit umschlossenen Radionukliden, n.n. bez.	92.30.32↔	Stereotaktische Bestrahlung, einzeitig, extrazerebral, bildgestützte Einstellung
92.29.09↔	Brachytherapie mit umschlossenen Radionukliden, sonstige	92.30.99↔	Stereotaktische Bestrahlung, einzeitig, sonstige
92.29.11↔	Interstitielle Brachytherapie mit Implantation von entfernbaren Strahlern in einer Ebene, niedrige Dosisleistung	92.31.00↔	Radiochirurgie mit Photonen n.n. bez., zerebral
92.29.12↔	Interstitielle Brachytherapie mit Implantation von entfernbaren Strahlern in einer Ebene, gepulste Dosisleistung (Pulsed dose rate)	92.31.10↔	Radiochirurgie mit Photonen n.n. bez., extrazerebral
92.29.13↔	Interstitielle Brachytherapie mit Implantation von entfernbaren Strahlern in einer Ebene, hohe Dosisleistung	92.32.00↔	Mehrquellige Photon-Radiochirurgie, n.n.bez.
92.29.19↔	Interstitielle Brachytherapie mit Implantation von entfernbaren Strahlern in einer Ebene, sonstige	92.32.01↔	Mehrquellige Photon-Radiochirurgie, Gamma-knife
92.29.21↔	Interstitielle Brachytherapie mit Volumenimplantation von entfernbaren Strahlern in mehreren Ebenen, niedrige Dosisleistung	92.33.00↔	Teilchen-Radiochirurgie, n.n.bez.
92.29.22↔	Interstitielle Brachytherapie mit Volumenimplantation von entfernbaren Strahlern in mehreren Ebenen, gepulste Dosisleistung (Pulsed dose rate)	92.33.01↔	Andere Hochvoltstrahlentherapie, stereotaktische Bestrahlung, einzeitig, zerebral
92.29.23↔	Interstitielle Brachytherapie mit Volumenimplantation von entfernbaren Strahlern in mehreren Ebenen, hohe Dosisleistung	92.33.11↔	Andere Hochvoltstrahlentherapie, stereotaktische Bestrahlung, einzeitig, extrazerebral
92.29.24↔	Brachytherapie mit Implantation von entfernbaren Strahlern in mehreren Ebenen, hohe Dosisleistung, intraoperativ	92.39.01↔	Andere Hochvoltstrahlentherapie, stereotaktische Bestrahlung, fraktioniert, zerebral, n.n.bez.
92.29.29↔	Interstitielle Brachytherapie mit Volumenimplantation von entfernbaren Strahlern in mehreren Ebenen, sonstige	92.39.11↔	Andere Hochvoltstrahlentherapie, stereotaktische Bestrahlung, fraktioniert, extrazerebral, n.n.bez.
92.29.31↔	Interstitielle Brachytherapie mit Implantation von permanenten Strahlern, bis 10 Quellen	92.39.20↔	Andere Hochvoltstrahlentherapie, stereotaktische Bestrahlung, fraktioniert, zerebral, intensitätsmodulierte Radiotherapie
		92.39.21↔	Andere Hochvoltstrahlentherapie, stereotaktische Bestrahlung, fraktioniert, zerebral, intensitätsmodulierte Bogenbestrahlung (IMAT)
		92.39.22↔	Andere Hochvoltstrahlentherapie, stereotaktische Bestrahlung, fraktioniert, zerebral, bildgestützte Einstellung
		92.39.29↔	Andere Hochvoltstrahlentherapie, stereotaktische Bestrahlung, fraktioniert, zerebral, sonstige
		92.39.30↔	Andere Hochvoltstrahlentherapie, stereotaktische Bestrahlung, fraktioniert, extrazerebral, intensitätsmodulierte Radiotherapie

92.39.31↔	Andere Hochvoltstrahlentherapie, stereotaktische Bestrahlung, fraktioniert, extrazerebral, intensitätsmodulierte Bogenbestrahlung (IMAT)	92.39.39↔	Andere Hochvoltstrahlentherapie, stereotaktische Bestrahlung, fraktioniert, extrazerebral, sonstige
92.39.32↔	Andere Hochvoltstrahlentherapie, stereotaktische Bestrahlung, fraktioniert, extrazerebral, bildgestützte Einstellung	92.41↔	Intraoperative Strahlentherapie mit Elektronen

Prozedur K15-3

92.28.03↔	Radiojodtherapie bis 1,2 GBq I-131, mit Gabe von rekombinantem Thyreotropin (rh-TSH)	92.28.07↔	Radiojodtherapie mit 5 und mehr GBq I-131, mit Gabe von rekombinantem Thyreotropin (rh-TSH)
92.28.05↔	Radiojodtherapie über 1,2 bis unter 5 GBq I-131, mit Gabe von rekombinantem Thyreotropin (rh-TSH)	92.28.13↔	Radiorezeptortherapie mit DOTA-konjugierten Somatostatin-Analoga
92.28.06↔	Radiojodtherapie mit 5 und mehr GBq I-131, ohne Gabe von rekombinantem Thyreotropin (rh-TSH)		

ADRG K33

Mehrzeitige komplexe OR-Prozeduren bei endokrinen, Ernährungs- und Stoffwechselkrankheiten

Mehrzeitige komplexe OR-Prozeduren

DRG K33Z

Mehrzeitige komplexe OR-Prozeduren bei endokrinen, Ernährungs- und Stoffwechselkrankheiten

ADRG K37

Intensivmedizinische Komplexbehandlung oder IMC Komplexbehandlung > 196/184 Aufwandspunkte

Mindestens eine Prozedur in Tabelle K37-1 oder mindestens eine Prozedur in Tabelle K37-2

DRG K37A

Intensivmedizinische Komplexbehandlung oder IMC Komplexbehandlung > 196/184 Aufwandspunkte und komplexe OR-Prozeduren

Komplexe OR-Prozeduren

DRG K37B

Intensivmedizinische Komplexbehandlung oder IMC Komplexbehandlung > 196/184 Aufwandspunkte

Prozedur K37-1

99.b7.13†↔	Intensivmedizinische Komplexbehandlung, 185 bis 360 Aufwandspunkte	99.b7.1j†↔	Intensivmedizinische Komplexbehandlung, 7361 bis 9200 Aufwandspunkte
99.b7.14†↔	Intensivmedizinische Komplexbehandlung, 361 bis 552 Aufwandspunkte	99.b7.1k†↔	Intensivmedizinische Komplexbehandlung, 9201 bis 11040 Aufwandspunkte
99.b7.15†↔	Intensivmedizinische Komplexbehandlung, 553 bis 828 Aufwandspunkte	99.b7.1l†↔	Intensivmedizinische Komplexbehandlung, 11041 bis 13800 Aufwandspunkte
99.b7.16†↔	Intensivmedizinische Komplexbehandlung, 829 bis 1104 Aufwandspunkte	99.b7.1m†↔	Intensivmedizinische Komplexbehandlung, 13801 bis 16560 Aufwandspunkte
99.b7.17†↔	Intensivmedizinische Komplexbehandlung, 1105 bis 1380 Aufwandspunkte	99.b7.1n†↔	Intensivmedizinische Komplexbehandlung, 16561 bis 19320 Aufwandspunkte
99.b7.18†↔	Intensivmedizinische Komplexbehandlung, 1381 bis 1656 Aufwandspunkte	99.b7.1o†↔	Intensivmedizinische Komplexbehandlung, 19321 und mehr Aufwandspunkte
99.b7.1a†↔	Intensivmedizinische Komplexbehandlung, 1657 bis 1932 Aufwandspunkte	99.b7.21†↔	Intensivmedizinische Komplexbehandlung im Kindesalter (Basisprozedur), 197 bis 392 Aufwandspunkte
99.b7.1b†↔	Intensivmedizinische Komplexbehandlung, 1933 bis 2208 Aufwandspunkte	99.b7.22†↔	Intensivmedizinische Komplexbehandlung im Kindesalter (Basisprozedur), 393 bis 588 Aufwandspunkte
99.b7.1c†↔	Intensivmedizinische Komplexbehandlung, 2209 bis 2484 Aufwandspunkte	99.b7.23†↔	Intensivmedizinische Komplexbehandlung im Kindesalter (Basisprozedur), 589 bis 784 Aufwandspunkte
99.b7.1d†↔	Intensivmedizinische Komplexbehandlung, 2485 bis 2760 Aufwandspunkte	99.b7.24†↔	Intensivmedizinische Komplexbehandlung im Kindesalter (Basisprozedur), 785 bis 980 Aufwandspunkte
99.b7.1e†↔	Intensivmedizinische Komplexbehandlung, 2761 bis 3220 Aufwandspunkte	99.b7.25†↔	Intensivmedizinische Komplexbehandlung im Kindesalter (Basisprozedur), 981 bis 1176 Aufwandspunkte
99.b7.1f†↔	Intensivmedizinische Komplexbehandlung, 3221 bis 3680 Aufwandspunkte	99.b7.26†↔	Intensivmedizinische Komplexbehandlung im Kindesalter (Basisprozedur), 1177 bis 1470 Aufwandspunkte
99.b7.1g†↔	Intensivmedizinische Komplexbehandlung, 3681 bis 4600 Aufwandspunkte	99.b7.27†↔	Intensivmedizinische Komplexbehandlung im Kindesalter (Basisprozedur), 1471 bis 1764 Aufwandspunkte
99.b7.1h†↔	Intensivmedizinische Komplexbehandlung, 4601 bis 5520 Aufwandspunkte	99.b7.28†↔	Intensivmedizinische Komplexbehandlung im Kindesalter (Basisprozedur), 1765 bis 2058 Aufwandspunkte
99.b7.1i†↔	Intensivmedizinische Komplexbehandlung, 5521 bis 7360 Aufwandspunkte	99.b7.2a†↔	Intensivmedizinische Komplexbehandlung im Kindesalter (Basisprozedur), 2059 bis 2352 Aufwandspunkte

99.b7.2b†↔ Intensivmedizinische Komplexbehandlung im Kindesalter (Basisprozedur), 2353 bis 2646 Aufwandspunkte	99.b7.2j†↔ Intensivmedizinische Komplexbehandlung im Kindesalter (Basisprozedur), 6861 bis 7840 Aufwandspunkte
99.b7.2c†↔ Intensivmedizinische Komplexbehandlung im Kindesalter (Basisprozedur), 2647 bis 2940 Aufwandspunkte	99.b7.2k†↔ Intensivmedizinische Komplexbehandlung im Kindesalter (Basisprozedur), 7841 bis 9800 Aufwandspunkte
99.b7.2d†↔ Intensivmedizinische Komplexbehandlung im Kindesalter (Basisprozedur), 2941 bis 3430 Aufwandspunkte	99.b7.2l†↔ Intensivmedizinische Komplexbehandlung im Kindesalter (Basisprozedur), 9801 bis 11760 Aufwandspunkte
99.b7.2e†↔ Intensivmedizinische Komplexbehandlung im Kindesalter (Basisprozedur), 3431 bis 3920 Aufwandspunkte	99.b7.2m†↔ Intensivmedizinische Komplexbehandlung im Kindesalter (Basisprozedur), 11761 bis 13720 Aufwandspunkte
99.b7.2f†↔ Intensivmedizinische Komplexbehandlung im Kindesalter (Basisprozedur), 3921 bis 4410 Aufwandspunkte	99.b7.2n†↔ Intensivmedizinische Komplexbehandlung im Kindesalter (Basisprozedur), 13721 bis 16660 Aufwandspunkte
99.b7.2g†↔ Intensivmedizinische Komplexbehandlung im Kindesalter (Basisprozedur), 4411 bis 4900 Aufwandspunkte	99.b7.2o†↔ Intensivmedizinische Komplexbehandlung im Kindesalter (Basisprozedur), 16661 bis 19600 Aufwandspunkte
99.b7.2h†↔ Intensivmedizinische Komplexbehandlung im Kindesalter (Basisprozedur), 4901 bis 5880 Aufwandspunkte	99.b7.2p†↔ Intensivmedizinische Komplexbehandlung im Kindesalter (Basisprozedur), 19601 und mehr Aufwandspunkte
99.b7.2i†↔ Intensivmedizinische Komplexbehandlung im Kindesalter (Basisprozedur), 5881 bis 6860 Aufwandspunkte	

Prozedur K37-2

99.b8.13†↔ IMC-Komplexbehandlung des Erwachsenen, 185 bis 360 Aufwandspunkte	99.b8.23†↔ IMC-Komplexbehandlung im Kindesalter, 589 bis 784 Aufwandspunkte
99.b8.14†↔ IMC-Komplexbehandlung des Erwachsenen, 361 bis 552 Aufwandspunkte	99.b8.24†↔ IMC-Komplexbehandlung im Kindesalter, 785 bis 980 Aufwandspunkte
99.b8.15†↔ IMC-Komplexbehandlung des Erwachsenen, 553 bis 828 Aufwandspunkte	99.b8.25†↔ IMC-Komplexbehandlung im Kindesalter, 981 bis 1176 Aufwandspunkte
99.b8.16†↔ IMC-Komplexbehandlung des Erwachsenen, 829 bis 1104 Aufwandspunkte	99.b8.26†↔ IMC-Komplexbehandlung im Kindesalter, 1177 bis 1470 Aufwandspunkte
99.b8.17†↔ IMC-Komplexbehandlung des Erwachsenen, 1105 bis 1380 Aufwandspunkte	99.b8.27†↔ IMC-Komplexbehandlung im Kindesalter, 1471 bis 1764 Aufwandspunkte
99.b8.18†↔ IMC-Komplexbehandlung des Erwachsenen, 1381 bis 1656 Aufwandspunkte	99.b8.28†↔ IMC-Komplexbehandlung im Kindesalter, 1765 bis 2058 Aufwandspunkte
99.b8.1a†↔ IMC-Komplexbehandlung des Erwachsenen, 1657 bis 1932 Aufwandspunkte	99.b8.2a†↔ IMC-Komplexbehandlung im Kindesalter, 2059 bis 2352 Aufwandspunkte
99.b8.1b†↔ IMC-Komplexbehandlung des Erwachsenen, 1933 bis 2208 Aufwandspunkte	99.b8.2b†↔ IMC-Komplexbehandlung im Kindesalter, 2353 bis 2646 Aufwandspunkte
99.b8.1c†↔ IMC-Komplexbehandlung des Erwachsenen, 2209 bis 2484 Aufwandspunkte	99.b8.2c†↔ IMC-Komplexbehandlung im Kindesalter, 2647 bis 2940 Aufwandspunkte
99.b8.1d†↔ IMC-Komplexbehandlung des Erwachsenen, 2485 bis 2760 Aufwandspunkte	99.b8.2d†↔ IMC-Komplexbehandlung im Kindesalter, 2941 bis 3430 Aufwandspunkte
99.b8.1e†↔ IMC-Komplexbehandlung des Erwachsenen, 2761 bis 3220 Aufwandspunkte	99.b8.2e†↔ IMC-Komplexbehandlung im Kindesalter, 3431 bis 3920 Aufwandspunkte
99.b8.1f†↔ IMC-Komplexbehandlung des Erwachsenen, 3221 bis 3680 Aufwandspunkte	99.b8.2f†↔ IMC-Komplexbehandlung im Kindesalter, 3921 bis 4410 Aufwandspunkte
99.b8.1g†↔ IMC-Komplexbehandlung des Erwachsenen, 3681 bis 4600 Aufwandspunkte	99.b8.2g†↔ IMC-Komplexbehandlung im Kindesalter, 4411 bis 4900 Aufwandspunkte
99.b8.1h†↔ IMC-Komplexbehandlung des Erwachsenen, 4601 bis 5520 Aufwandspunkte	99.b8.2h†↔ IMC-Komplexbehandlung im Kindesalter, 4901 bis 5880 Aufwandspunkte
99.b8.1i†↔ IMC-Komplexbehandlung des Erwachsenen, 5521 bis 7360 Aufwandspunkte	99.b8.2i†↔ IMC-Komplexbehandlung im Kindesalter, 5881 bis 6860 Aufwandspunkte
99.b8.1j†↔ IMC-Komplexbehandlung des Erwachsenen, 7361 bis 9200 Aufwandspunkte	99.b8.2j†↔ IMC-Komplexbehandlung im Kindesalter, 6861 bis 7840 Aufwandspunkte
99.b8.1k†↔ IMC-Komplexbehandlung des Erwachsenen, 9201 bis 11040 Aufwandspunkte	99.b8.2k†↔ IMC-Komplexbehandlung im Kindesalter, 7841 bis 9800 Aufwandspunkte
99.b8.1l†↔ IMC-Komplexbehandlung des Erwachsenen, 11041 bis 13800 Aufwandspunkte	99.b8.2l†↔ IMC-Komplexbehandlung im Kindesalter, 9801 bis 11760 Aufwandspunkte
99.b8.1m†↔ IMC-Komplexbehandlung des Erwachsenen, 13801 bis 16560 Aufwandspunkte	99.b8.2m†↔ IMC-Komplexbehandlung im Kindesalter, 11761 bis 13720 Aufwandspunkte
99.b8.1n†↔ IMC-Komplexbehandlung des Erwachsenen, 16561 bis 19320 Aufwandspunkte	99.b8.2n†↔ IMC-Komplexbehandlung im Kindesalter, 13721 bis 16660 Aufwandspunkte
99.b8.1o†↔ IMC-Komplexbehandlung des Erwachsenen, 19321 und mehr Aufwandspunkte	99.b8.2o†↔ IMC-Komplexbehandlung im Kindesalter, 16661 bis 19600 Aufwandspunkte
99.b8.21†↔ IMC-Komplexbehandlung im Kindesalter, 197 bis 392 Aufwandspunkte	99.b8.2p†↔ IMC-Komplexbehandlung im Kindesalter, 19601 und mehr Aufwandspunkte
99.b8.22†↔ IMC-Komplexbehandlung im Kindesalter, 393 bis 588 Aufwandspunkte	

ADRG K60 Diabetes mellitus und schwere Ernährungsstörungen

Hauptdiagnose in Tabelle K60-1

DRG K60A Diabetes mellitus, Alter < 16 Jahre, mit multimodaler Komplexbehandlung bei Diabetes mellitus

Prozedur in Tabelle K60-6 und Alter < 16 Jahre

DRG K60B Diabetes mellitus oder schwere Ernährungsstörungen mit äusserst schweren CC, oder Diabetes mellitus mit komplizierenden Diagnosen

PCCL > 3 oder Nebendiagnose in Tabelle K60-2 und Nebendiagnose in Tabelle K60-3

DRG K60C Diabetes mellitus oder schwere Ernährungsstörungen, Alter < 11 Jahre oder Alter < 16 Jahre mit schweren CC oder bestimmter Diagnose

Alter < 11 Jahre oder Alter < 16 Jahre und (PCCL > 2 oder Hauptdiagnose in Tabelle K60-4)

DRG K60D Diabetes mellitus, Alter > 15 Jahre, mit schweren CC oder schwere Ernährungsstörungen

Alter > 15 Jahre und (Hauptdiagnose in Tabelle K60-4 oder PCCL > 2) oder Hauptdiagnose in Tabelle K60-5

DRG K60E Diabetes mellitus, Alter < 16 Jahre

Alter < 16 Jahre

DRG K60F Diabetes mellitus, Alter > 15 Jahre**Diagnose K60-1**

E10.01	Diabetes mellitus, Typ 1: m Koma, entgl bez	E13.01	Sonst nbez Diab mell m Koma, entgl bez
E10.11	Diabetes mellitus, Typ 1: m Ketoazidose, entgl bez	E13.11	Sonst nbez Diab mell m Ketoazidose, entgl bez
E10.60	Diabetes mellitus, Typ 1: m sonst nbez Kompl, n entgl b	E13.60	Sonst nbez Diab mell m sonst nbez Kompl, n entgl bez
E10.61	Diabetes mellitus, Typ 1: m sonst nbez Kompl, entgl b	E13.61	Sonst nbez Diab mell m sonst nbez Kompl, entgl bez
E10.72	Diabetes mellitus, Typ 1: m mult, so mult Kompl, n entgl bez	E13.72	Sonst nbez DM m mult, m so mult Kompl, n entgl bez
E10.73	Diabetes mellitus, Typ 1: m mult, so mult Kompl, entgl bez	E13.73	Sonst nbez DM m mult, m so mult Kompl, entgl bez
E10.74	Diab mellitus, Typ 1: m mult Kompl, m dia Fußsyn, n entgl bez	E13.74	Sonst nbez DM m mult Kompl, m dia Fußsyn, n entgl bez
E10.75	Diab mellitus, Typ 1: m mult Kompl, m dia Fußsyn, entgl bez	E13.75	Sonst nbez DM m mult Kompl, m dia Fußsyn, entgl bez
E10.80	Diabetes mellitus, Typ 1: m nnbez Kompl, n entgl bez	E13.80	Sonst nbez Diab mell m nnbez Kompl, n entgl bez
E10.81	Diabetes mellitus, Typ 1: m nnbez Kompl, entgl bez	E13.81	Sonst nbez Diab mell m nnbez Kompl, entgl bez
E10.90	Diabetes mellitus, Typ 1: oh Kompl, n entgl bez	E13.90	Sonst nbez Diab mell oh Kompl, n entgl bez
E10.91	Diabetes mellitus, Typ 1: oh Kompl, entgl bez	E13.91	Sonst nbez Diab mell oh Kompl, entgl bez
E11.01	Diabetes mellitus, Typ 2: m Koma, entgl bez	E14.01	Nnbez Diab mell m Koma, entgl bez
E11.11	Diabetes mellitus, Typ 2: m Ketoazidose, entgl bez	E14.11	Nnbez Diab mell m Ketoazidose, entgl bez
E11.60	Diabetes mellitus, Typ 2: m so nbez Kompl, n entgl bez	E14.60	Nnbez Diab mell m sonst nbez Kompl, n entgl bez
E11.61	Diabetes mellitus, Typ 2: m so nbez Kompl, entgl bez	E14.61	Nnbez Diab mell m sonst nbez Kompl, entgl bez
E11.72	Diabetes mellitus, Typ 2: m mult, so mult Kompl, n entgl bez	E14.72	Nnbez DM m mult Kompl, m so mult Kompl, n entgl bez
E11.73	Diabetes mellitus, Typ 2: m mult, so mult Kompl, entgl bez	E14.73	Nnbez DM m mult Kompl, m so mult Kompl, entgl bez
E11.74	Diab mellitus, Typ 2: m mul Kompl, m dia Fußsyn, n entgl bez	E14.74	Nnbez DM m mult Kompl, m dia Fußsyn, n entgl bez
E11.75	Diab mellitus, Typ 2: m mult Kompl, m dia Fußsyn, entgl bez	E14.75	Nnbez DM m mult Kompl, m dia Fußsyn, entgl bez
E11.80	Diabetes mellitus, Typ 2: m nnbez Kompl, n entgl bez	E14.80	Nnbez Diab mell m nnbez Kompl, n entgl bez
E11.81	Diabetes mellitus, Typ 2: m nnbez Kompl, entgl bez	E14.81	Nnbez Diab mell m nnbez Kompl, entgl bez
E11.90	Diabetes mellitus, Typ 2: oh Kompl, n entgl bez	E14.90	Nnbez Diab mell oh Kompl, n entgl bez
E11.91	Diabetes mellitus, Typ 2: oh Kompl, entgl bez	E14.91	Nnbez Diab mell oh Kompl, entgl bez
E12.01	DM iVm Fehl-/Mangelernähr m Koma, entgl bez	E40	Kwashiorkor
E12.11	DM iVm Fehl-/Mangelernähr m Ketoazidose, entgl bez	E41	Alimentärer Marasmus
E12.60	DM iVm Fehl-/Mangelernähr m so nbez Kompl, n entgl bez	E42	Kwashiorkor-Marasmus
E12.61	DM iVm Fehl-/Mangelernähr m sonst nbez Kompl, entgl bez	E43	Nnbez erhebliche Energie- u Eiweissmangelernährung
E12.72	DM iVm Fehl-/Mangelernähr m mult, m so mult Kpl, n entgl bez	E44.0	Mäßige Energie- u Eiweissmangelernährung
E12.73	DM iVm Fehl-/Mangelernähr m mult, m so mult Kompl, entgl bez	E44.1	Leichte Energie- u Eiweissmangelernährung
E12.74	DM iVm Fehl-/Mangelernähr m mult, m dia Fußsyn, n entgl bez	E46	Nnbez Energie- u Eiweissmangelernährung
E12.75	DM iVm Fehl-/Mangelernähr m mult, m dia Fußsyn, entgl bez	E51.2	Wernicke-Enzephalopathie
E12.80	DM iVm Fehl-/Mangelernähr m nnbez Kompl, n entgl bez	E51.8	Sonstige Manifestationen Thiaminmangel
E12.81	DM iVm Fehl-/Mangelernähr m nnbez Kompl, entgl bez	E51.9	Thiaminmangel, nnbez
E12.90	DM iVm Fehl-/Mangelernähr oh Kompl, n entgl bez	P70.2	Diabetes mellitus b Neugeborenen
E12.91	DM iVm Fehl-/Mangelernähr oh Kompl, entgl bez	R81	Glukosurie

Nebendiagnose K60-2

H54.0 Blindheit u hochgradige Sehbehinderung, binokular

N18.5 Chron Nierenkrankheit, Stadium 5

Nebendiagnose K60-3

G63.2 Diabetische Polyneuropathie

H36.0 Retinopathia diabetica

N08.3 Glomeruläre KH b Diabetes mellitus

Hauptdiagnose K60-4

E10.11 Diabetes mellitus, Typ 1: m Ketoazidose, entgl bez
 E10.72 Diabetes mellitus, Typ 1: m mult, so mult Kompl, n entgl bez
 E10.73 Diabetes mellitus, Typ 1: m mult, so mult Kompl, entgl bez
 E10.74 Diab mellitus, Typ 1: m mult Kompl, m dia Fußsyn, n entgl bez
 E10.75 Diab mellitus, Typ 1: m mult Kompl, m dia Fußsyn, entgl bez
 E11.11 Diabetes mellitus, Typ 2: m Ketoazidose, entgl bez
 E11.72 Diabetes mellitus, Typ 2: m mult, so mult Kompl, n entgl bez
 E11.73 Diabetes mellitus, Typ 2: m mult, so mult Kompl, entgl bez
 E11.74 Diab mellitus, Typ 2: m mul Kompl, m dia Fußsyn, n entgl bez
 E11.75 Diab mellitus, Typ 2: m mult Kompl, m dia Fußsyn, entgl bez
 E12.11 DM iVm Fehl-/Mangelernähr m Ketoazidose, entgl bez
 E12.72 DM iVm Fehl-/Mangelernähr m mult, m so mult Kpl, n entgl bez
 E12.73 DM iVm Fehl-/Mangelernähr m mult, m so mult Kompl, entgl bez

E12.74 DM iVm Fehl-/Mangelernähr m mult, m dia Fußsyn, n entgl bez
 E12.75 DM iVm Fehl-/Mangelernähr m mult, m dia Fußsyn, entgl bez
 E13.11 Sonst nbez Diab mell m Ketoazidose, entgl bez
 E13.72 Sonst nbez DM m mult, m so mult Kompl, n entgl bez
 E13.73 Sonst nbez DM m mult, m so mult Kompl, entgl bez
 E13.74 Sonst nbez DM m mult Kompl, m dia Fußsyn, n entgl bez
 E13.75 Sonst nbez DM m mult Kompl, m dia Fußsyn, entgl bez
 E14.11 Nnbez Diab mell m Ketoazidose, entgl bez
 E14.72 Nnbez DM m mult Kompl, m so mult Kompl, n entgl bez
 E14.73 Nnbez DM m mult Kompl, m so mult Kompl, entgl bez
 E14.74 Nnbez DM m mult Kompl, m dia Fußsyn, n entgl bez
 E14.75 Nnbez DM m mult Kompl, m dia Fußsyn, entgl bez

Hauptdiagnose K60-5

E40 Kwashiorkor
 E41 Alimentärer Marasmus
 E42 Kwashiorkor-Marasmus
 E43 Nnbez erhebliche Energie- u Eiweißmangelernährung
 E44.0 Mäßige Energie- u Eiweißmangelernährung

E44.1 Leichte Energie- u Eiweißmangelernährung
 E46 Nnbez Energie- u Eiweißmangelernährung
 E51.2 Wernicke-Enzephalopathie
 E51.8 Sonstige Manifestationen Thiaminmangel
 E51.9 Thiaminmangel, nnbez

Prozedur K60-6

99.b5.30‡↔ Multimodale Komplexbehandlung bei Diabetes mellitus, mindestens 7 bis höchstens 13 Behandlungstage
 99.b5.31‡↔ Multimodale Komplexbehandlung bei Diabetes mellitus, 14 bis höchstens 20 Behandlungstage

99.b5.32‡↔ Multimodale Komplexbehandlung bei Diabetes mellitus, 21 und mehr Behandlungstage

ADRG K62**Verschiedene Stoffwechselerkrankungen**

Hauptdiagnose in Tabelle K62-1

DRG K62A**Verschiedene Stoffwechselerkrankungen bei Para-/Tetraplegie oder mit komplizierender Diagnose**

Nebendiagnose in Tabelle K62-2 oder Diagnose in Tabelle K62-3 oder Nebendiagnose in Tabelle K62-4

DRG K62B**Verschiedene Stoffwechselerkrankungen ausser bei Para-/Tetraplegie****Hauptdiagnose K62-1**

E15 Hypoglykämisches Koma, nichtdiabetisch
 E16.2 Hypoglykämie, nnbez
 E20.1 Pseudohypoparathyreoidismus
 E45 EntwickVerzög d Energie- u Eiweißmangelernährung
 E50.8 Sonstige Manifestationen Vitamin-A-Mangel
 E50.9 Vitamin-A-Mangel, nnbez
 E51.1 Beriberi
 E52 Niazinmangel [Pellagra]
 E53.0 Riboflavinmangel
 E53.1 Pyridoxinmangel
 E53.8 Mangel sonst nbez Vitamine Vit-B-Komplex
 E53.9 Vitamin-B-Mangel, nnbez
 E54 Ascorbinsäuremangel
 E55.9 Vitamin-D-Mangel, nnbez

E56.0 Vitamin-E-Mangel
 E56.1 Vitamin-K-Mangel
 E56.8 Mangel an sonstigen Vitaminen
 E56.9 Vitaminmangel, nnbez
 E58 Alimentärer Kalziummangel
 E59 Alimentärer Selenmangel
 E60 Alimentärer Zinkmangel
 E61.0 Kupfermangel
 E61.1 Eisenmangel
 E61.2 Magnesiummangel
 E61.3 Manganmangel
 E61.4 Chrommangel
 E61.5 Molybdänmangel
 E61.6 Vanadiummangel

E61.7	Mangel an mehreren Spurenelementen	E89.1	Hypoinsulinämie nach medizinischen Maßnahmen
E61.8	Mangel sonstige nbez Spurenelementen	P70.8	So transit Stör Kohlenhydrat-Stoffw Fetus/Neugeb
E61.9	Spurenelementmangel, nnbez	P70.9	Transit Störung Kohlenhydrat-Stoffw Fetus/Neugeb, nnbez
E63.0	Mangel an essentiellen Fettsäuren [EFA]	P71.0	Kuhmilch-Hypokalzämie b Neugeborenen
E63.1	Aliment Mangelzust infolge unausgew ZusammSetz Nahr	P71.1	Sonstige Hypokalzämie b Neugeborenen
E63.8	Sonstige nbez alimentäre Mangelzustände	P71.2	Hypomagnesiämie b Neugeborenen
E63.9	Alimentärer Mangelzustand, nnbez	P71.3	Tetanie b Neugeb, oh Kalzium- od Magnesiummangel
E65	Lokalisierte Adipositas	P71.4	Transitorischer Hypoparathyreoidismus Neugeborenes
E66.00	Adipositas durch übermäß Kalorienzufuhr: BMI 30 bis < 35	P71.8	So transit Störung Kalzium-/Magn-Stoffwechsel Neugeb
E66.01	Adipositas durch übermäß Kalorienzufuhr: BMI 35 bis < 40	P71.9	Transit Störung Kalzium-/Magn-Stoffwechsel Neugeb, nnbez
E66.02	Adipositas durch übermäß Kalorienzufuhr: BMI 40 und mehr	P72.0	Struma b Neugeborenen, aonkl
E66.09	Adipositas durch übermäß Kalorienzufuhr: BMI nnbez	P72.2	So transit Störung SchilddrFkt b Neugeborenen, aonkl
E66.10	Arzneimittelinduzierte Adipositas: BMI 30 bis < 35	P72.8	Sonst nbez transitorische endokrine KH b Neugeborenen
E66.11	Arzneimittelinduzierte Adipositas: BMI 35 bis < 40	P72.9	Transitorische endokrine KH Neugeborenes, nnbez
E66.12	Arzneimittelinduzierte Adipositas: BMI 40 und mehr	P74.0	Metabolische Spätazidose b Neugeborenen
E66.19	Arzneimittelinduzierte Adipositas: BMI nnbez	P74.1	Dehydratation b Neugeborenen
E66.80	Sonstige Adipositas: BMI 30 bis unter 35	P74.2	Störung des Natriumgleichgewichtes Neugeborenes
E66.81	Sonstige Adipositas: BMI 35 bis unter 40	P74.3	Störung des Kaliumgleichgewichtes Neugeborenes
E66.82	Sonstige Adipositas: BMI 40 und mehr	P74.4	Sonst transit Stör Elektrolythaushalt Neugeborenes
E66.89	Sonstige Adipositas: BMI nnbez	P74.5	Transitorische Hypertyrosinämie b Neugeborenen
E66.90	Adipositas, nnbez: BMI 30 bis unter 35	P74.8	Sonst transitorische SW-Stör b Neugeborenen
E66.91	Adipositas, nnbez: BMI 35 bis unter 40	P74.9	Transitorische SW-Stör b Neugeborenen, nnbez
E66.92	Adipositas, nnbez: BMI 40 und mehr	P92.0	Erbrechen b Neugeborenen
E66.99	Adipositas, nnbez: BMI nnbez	P92.1	Regurgitation u Rumination b Neugeborenen
E67.0	Hypervitaminose A	P92.2	Trinkunlust b Neugeborenen
E67.1	Hyperkarotinämie	P92.3	Unterernährung b Neugeborenen
E67.2	Megavitamin-B6-Syndrom	P92.4	Überernährung b Neugeborenen
E67.3	Hypervitaminose D	P92.5	Schwierigkeit b Neugeborenen b Brusternährung
E67.8	Sonstige nbez Überernährung	P92.8	Sonst Ernährungsprobleme b Neugeborenen
E71.3	Störungen FettsäureSW	P92.9	Ernährungsproblem b Neugeborenen, nnbez
E78.4	Sonstige Hyperlipidämien	R29.0	Tetanie
E78.5	Hyperlipidämie, nnbez	R62.0	Verzögertes Erreichen von Entwicklungsstufen
E83.4	Störungen des Magnesiumstoffwechsels	R62.8	So Ausbleiben erwartete physiolog Entwicklung
E83.50	Kalziphylaxie	R62.9	Ausbleiben erwartete physiolog Entwicklung, nnbez
E83.58	Sonstige Störungen des Kalziumstoffwechsels	R63.0	Anorexie
E83.59	Störungen des Kalziumstoffwechsels, nnbez	R63.1	Polydipsie
E86	Volumenmangel	R63.2	Polyphagie
E87.0	Hyperosmolalität u Hypernatriämie	R63.3	Ernährungsprobleme u unsachgemäße Ernährung
E87.1	Hypoosmolalität u Hyponatriämie	R63.4	Abnorme Gewichtsabnahme
E87.2	Azidose	R63.5	Abnorme Gewichtszunahme
E87.3	Alkalose	R63.6	Ungenüg Aufn Nahr u Wasser infolg Vernachläss seiner selbst
E87.4	Gemischte Störung Säure-Basen-Gleichgewicht	R63.8	Sonst Sympt Nahrungs-/Flüssigkeitsaufnahme
E87.5	Hyperkaliämie	R73.0	Abnormer Glukosetoleranztest
E87.6	Hypokaliämie	R73.9	Hyperglykämie, nnbez
E87.8	Sonst Störung Wasser-/Elektrolythaushalt, aonkl	R82.4	Azetonurie

Nebendiagnose K62-2

G04.1	Tropische spastische Paraplegie	G82.32	Schlaff Tetrapares u Tetrapleg, chron kompl QSL
G82.02	Schlaff Parapares u Parapleg, chron kompl QSL	G82.33	Schlaff Tetrapares u Tetrapleg, chron inkompl QSL
G82.03	Schlaff Parapares u Parapleg, chron inkompl QSL	G82.42	Spast Tetrapares u Tetrapleg, chron kompl QSL
G82.12	Spast Parapares u Parapleg, chron kompl QSL	G82.43	Spast Tetrapares u Tetrapleg, chron inkompl QSL
G82.13	Spast Parapares u Parapleg, chron inkompl QSL	G82.52	Tetrapares u Tetrapleg, nnbez, chron kompl QSL
G82.22	Parapares u Parapleg, nnbez, chron kompl QSL	G82.53	Tetrapares u Tetrapleg, nnbez, chron inkompl QSL
G82.23	Parapares u Parapleg, nnbez, chron inkompl QSL	P11.51	Geburtsverletzung Wirbelsäule u RM m chron QSL

Diagnose K62-3

D65.0	Erworb Afibrinogenämie	D68.26	Hereditärer Faktor-XIII-Mangel
D65.1	Disseminierte intravas Gerinn [DIG, DIC]	D68.28	Hereditärer Mangel an sonstigen Gerinnungsfaktoren
D66	Hereditärer Faktor-VIII-Mangel	D69.53	Heparin-induzierte Thrombozytopenie Typ II
D67	Hereditärer Faktor-IX-Mangel	I26.0	Lungenembolie mit Angabe eines akuten Cor pulmonale
D68.0	Willebrand-Jürgens-Syndrom	I26.9	Lungenembolie ohne Angabe eines akuten Cor pulmonale
D68.1	Hereditärer Faktor-XI-Mangel	N17.0	Akutes Nierenversagen m Tubulusnekrose
D68.20	Hereditärer Faktor-I-Mangel	N17.1	Akutes Nierenversagen m akuter Rindennekrose
D68.21	Hereditärer Faktor-II-Mangel	N17.2	Akutes Nierenversagen m Marknekrose
D68.22	Hereditärer Faktor-V-Mangel	N17.8	Sonstiges akutes Nierenversagen
D68.23	Hereditärer Faktor-VII-Mangel	N17.9	Akutes Nierenversagen, nnbez
D68.24	Hereditärer Faktor-X-Mangel	Q20.0	Truncus arteriosus communis
D68.25	Hereditärer Faktor-XII-Mangel	Q20.1	Re Doppelausstromventrikel [Double outlet right ventricle]

Q20.2	Linker Doppelausstromventrikel [Double outlet left ventricle]	Q25.6	Stenose A pulmonalis (angeboren)
Q20.3	Diskordante ventrikuloarterielle Verbindung	Q25.7	Sonst angeborene Fehlbildung A pulmonalis
Q20.4	Doppeleinstromventrikel [Double inlet ventricle]	Q25.8	Sonst angeborene Fehlbildung große Aa
Q20.5	Diskordante atrioventrikuläre Verbindung	Q25.9	Angeborene Fehlbildung große Aa, nnbez
Q20.6	Vorhofisomerismus	Q26.0	Angeborene Stenose V cava
Q20.8	Sonst angeb Fehlbildung Herzhöhlen u verbind Strukturen	Q26.1	Persistenz linken V cava superior
Q20.9	Angeb Fehlbildung Herzhöhlen u verbind Strukturen, nnbez	Q26.2	Totale Fehleinmündung Lungenvenen
Q21.0	Ventrikelseptumdefekt	Q26.3	Partielle Fehleinmündung Lungenvenen
Q21.1	Vorhofseptumdefekt	Q26.4	Fehleinmündung Lungenvenen, nnbez
Q21.2	Defekt Vorhof- u Kammerseptum	Q26.5	Fehleinmündung Pfortader
Q21.3	Fallot-Tetralogie	Q26.6	Fistel zw V portae u A hepatica (angeboren)
Q21.4	Aortopulmonaler Septumdefekt	Q26.8	Sonst angeborene Fehlbildung große Venen
Q21.80	Fallot-Pentalogie	Q26.9	Angeborene Fehlbildung große Vene, nnbez
Q21.88	Sonst angeborene Fehlbildung der Herzsepten	Q27.0	Angeborenes Fehlen od Hypoplasie A umbilicalis
Q21.9	Angeborene Fehlbildung Herzseptum, nnbez	Q27.1	Angeborene Nierenarterienstenose
Q22.0	Pulmonalklappenatresie	Q27.2	Sonst angeb Fehlbildung Nierenarterie
Q22.1	Angeborene Pulmonalklappenstenose	Q27.3	Arteriovenöse Fehlbildung periphere Gefäße
Q22.2	Angeborene Pulmonalklappeninsuffizienz	Q27.4	Angeborene Phlebektasie
Q22.3	Sonst angeborene Fehlbildung Pulmonalklappe	Q27.8	Sonst nbez angeb Fehlbildungen peripheres Gefäßsystem
Q22.4	Angeborene Trikuspidalklappenstenose	Q27.9	Angeb Fehlbildung peripheres Gefäßsystem, nnbez
Q22.5	Ebstein-Anomalie	Q28.00	Angeborenes art-ven Aneurysma der präzerebr Gefäße
Q22.6	Hypoplastisches Rechtsherzsyndrom	Q28.01	Angeborene arteriovenöse Fistel der präzerebralen Gefäße
Q22.8	Sonst angeborene Fehlbildung Trikuspidalklappe	Q28.08	Sonst angeb art-ven Fehlbildg d präzerebralen Gefäße
Q22.9	Angeborene Fehlbildung Trikuspidalklappe, nnbez	Q28.09	Angeborene art-ven Fehlbildg d präzerebr Gefäße, nnbez
Q23.0	Angeborene Aortenklappenstenose	Q28.10	Angeborenes Aneurysma der präzerebralen Gefäße
Q23.1	Angeborene Aortenklappeninsuffizienz	Q28.11	Angeborene Fistel der präzerebralen Gefäße
Q23.2	Angeborene Mitralklappenstenose	Q28.18	Sonst angeborene Fehlbildg d präzerebralen Gefäße
Q23.3	Angeborene Mitralklappeninsuffizienz	Q28.19	Angeborene Fehlbildung d präzerebralen Gefäße, nnbez
Q23.4	Hypoplastisches Linksherzsyndrom	Q28.20	Angeborenes art-ven Aneurysma d zerebralen Gefäße
Q23.8	Sonst angeborene Fehlbildung Aorten- u Mitralklappe	Q28.21	Angeborene arteriovenöse Fistel der zerebralen Gefäße
Q23.9	Angeborene Fehlbildung Aorten- u Mitralklappe, nnbez	Q28.28	Sonst angeborene art-ven Fehlbildg d zerebralen Gefäße
Q24.0	Dextrokardie	Q28.29	Angeborene art-ven Fehlbildg d zerebr Gefäße, nnbez
Q24.1	Lävokardie	Q28.30	Angeborenes Aneurysma der zerebralen Gefäße
Q24.2	Cor triatriatum	Q28.31	Angeborene Fistel der zerebralen Gefäße
Q24.3	Infundibuläre Pulmonalstenose	Q28.38	Sonstige angeborene Fehlbildungen der zerebralen Gefäße
Q24.4	Angeborene subvalvuläre Aortenstenose	Q28.39	Angeborene Fehlbildung d zerebr Gefäße, nnbez
Q24.5	Fehlbildung Koronargefäße	Q28.80	Sonstiges angeborenes Aneurysma
Q24.6	Angeborener Herzblock	Q28.81	Sonstige angeborene Fistel des Kreislaufsystems
Q24.8	Sonst nbez angeborene Fehlbildungen Herz	Q28.88	Sonst näher bez angeborene Fehlbildgen d Kreislaufsystems
Q24.9	Angeborene Fehlbildung Herz, nnbez	Q28.9	Angeborene Fehlbildung Kreislaufsystem, nnbez
Q25.0	Offener Ductus arteriosus	R65.1	Syst inflam Response-Synd [SIRS] infek m Organkomp
Q25.1	Koarktation Aorta	R65.2	Syst inflam Response-Synd [SIRS] ni-infekt o Organkomp
Q25.2	Atresie Aorta	R65.3	Syst inflam Response-Synd [SIRS] ni-infekt m Organkomp
Q25.3	Stenose Aorta (angeboren)	S22.43	Rippenserienfraktur, m Beteiligung von drei Rippen
Q25.4	Sonstige angeborene Fehlbildungen Aorta	S22.44	Rippenserienfraktur, m Beteiligung vier u mehr Rippen
Q25.5	Atresie A pulmonalis		

Nebendiagnose K62-4

Z94.0	Zustand nach Nierentransplantation	Z94.4	Zustand nach Lebertransplantation
Z94.1	Zustand nach Herztransplantation	Z94.80	Z n hämatopoet StammzTx oh ggw ImmSuppres
Z94.2	Zustand nach Lungentransplantation	Z94.81	Z n hämatopoet StammzTx m ggw ImmSuppres
Z94.3	Zustand nach Herz-Lungen-Transplantation	Z94.88	Z n sonst Organ-/GewebeTx

ADRG K63**Angeborene Stoffwechselstörungen**

Hauptdiagnose in Tabelle K63-1

DRG K63A**Angeborene Stoffwechselstörungen, mehr als ein Belegungstag, Alter < 16 Jahre oder äusserst schweren CC**

Verweildauer > 1 Tag und (Alter < 16 Jahre oder PCCL > 3)

DRG K63B**Angeborene Stoffwechselstörungen, mehr als ein Belegungstag, Alter > 15 Jahre**

Verweildauer > 1 Tag

DRG K63C**Angeborene Stoffwechselstörungen, ein Belegungstag****Hauptdiagnose K63-1**

C96.5	Multifokale u unisystemische Langerhans-Zell-Histiozytose	E76.9	Störung Glykosaminoglykan-SW, nnbez
C96.6	Unifokale Langerhans-Zell-Histiozytose	E77.0	Defekte posttranslational Modifikat lysosom Enzyme
D76.1	Hämophagozytäre Lymphohistiozytose	E77.1	Defekte b Glykoproteinabbau
D76.2	Hämophagozytäres Syndrom bei Infektionen	E77.8	Sonstige Störungen GlykoproteinSW
D76.3	Sonstige Histiozytose-Syndrome	E77.9	Störung Glykoproteinstoffwechsels, nnbez
D81.3	Adenosindesaminase[ADA]-Mangel	E78.0	Reine Hypercholesterinämie
D81.5	Purinnukleosid-Phosphorylase[PNP]-Mangel	E78.1	Reine Hypertriglyzeridämie
E70.0	Klassische Phenylketonurie	E78.2	Gemischte Hyperlipidämie
E70.1	Sonstige Hyperphenylalaninämien	E78.3	Hyperchylomikronämie
E70.2	Störungen TyrosinSW	E78.6	Lipoproteinmangel
E70.3	Albinismus	E78.8	Sonstige Störungen Lipoproteinstoffwechsel
E70.8	Sonstige Störungen SW aromatischer Aminosäuren	E78.9	Störung Lipoproteinstoffwechsel, nnbez
E70.9	Störung SW aromatischer Aminosäuren, nnbez	E79.0	Hyperurikämie oh Zeichen entzündl Arthritis/toph Gicht
E71.0	Ahornsirup- (Harn-) KH	E79.1	Lesch-Nyhan-Syndrom
E71.1	Sonstige Störungen SW verzweigter Aminosäuren	E79.8	Sonstige Störungen Purin- und PyrimidinSW
E71.2	Störung SW verzweigter Aminosäuren, nnbez	E79.9	Störung Purin- u PyrimidinSW, nnbez
E72.0	Störungen Aminosäuretransport	E80.0	Hereditäre erythropoetische Porphyrie
E72.1	Störungen SW schwefelhaltiger Aminosäuren	E80.1	Porphyria cutanea tarda
E72.2	Störungen Harnstoffzyklus	E80.2	Sonstige Porphyrie
E72.3	Störungen Lysin- u HydroxylysinSW	E80.3	Defekte von Katalase u Peroxidase
E72.4	Störungen OrnithinSW	E83.0	Störungen des Kupferstoffwechsels
E72.5	Störungen GlyzinSW	E83.2	Störungen des Zinkstoffwechsels
E72.8	Sonstige nbez Störungen AminosäureSW	E83.30	Familiäre hypophosphatämische Rachitis
E72.9	Störung Aminosäurestoffwechsels, nnbez	E83.31	Vitamin-D-abhängige Rachitis
E74.0	Glykogenspeicherkrankheit [Glykogenose]	E83.38	Sonstige Störungen Phosphorstoffwechsels und Phosphatase
E74.2	Störungen Galaktosestoffwechsel	E83.39	Störungen Phosphorstoffwechsels und Phosphatase, nnbez
E74.4	Störungen PyruvatSW u Glukoneogenese	E83.8	Sonstige Störungen des Mineralstoffwechsels
E74.8	Sonstige nbez Störungen KohlenhydratSW	E83.9	Störung des Mineralstoffwechsels, nicht näher bezeichnet
E74.9	Störung Kohlenhydratstoffwechsel, nnbez	E88.0	Störungen Plasmaprotein-Stoffwechsel, aonkl
E75.3	Sphingolipidose, nnbez	E88.1	Lipodystrophie, aonkl
E75.5	Sonstige Störungen Lipidspeicherung	E88.2	Lipomatose, aonkl
E75.6	Störung Lipidspeicherung, nnbez	E88.3	Tumorlyse-Syndrom
E76.0	Mukopolysaccharidose, Typ I	E88.8	Sonstige nbez Stoffwechselstörungen
E76.1	Mukopolysaccharidose, Typ II	E88.9	Stoffwechselstörung, nnbez
E76.2	Sonstige Mukopolysaccharidosen	P70.3	iatrogene Hypoglykämie b Neugeborenen
E76.3	Mukopolysaccharidose, nnbez	P70.4	Sonstige Hypoglykämie b Neugeborenen
E76.8	Sonstige Störungen Glykosaminoglykan-SW		

ADRG K64**Endokrinopathien**

Hauptdiagnose in Tabelle K64-1

DRG K64A**Endokrinopathien, mit komplexer Diagnose und äusserst schweren CC**

Hauptdiagnose in Tabelle K64-2 und PCCL > 3

DRG K64B**Endokrinopathien, Alter < 16 Jahre**

Alter < 16 Jahre

DRG K64C**Endokrinopathien, Alter > 15 Jahre mit komplexer Diagnose oder äusserst schweren CC oder komplexer Radiojoddiagnostik**

PCCL > 3 oder Hauptdiagnose in Tabelle K64-2 oder Prozedur in Tabelle K64-3

DRG K64D**Endokrinopathien, Alter > 15 Jahre****Hauptdiagnose K64-1**

A18.7	Tuberkulose der Nebennieren	C74.0	Bösartige Neubildung: Nebennierenrinde
C73	Bösartige Neubildung der Schilddrüse	C74.1	Bösartige Neubildung: Nebennierenmark

C74.9	Bösartige Neubildung: Nebenniere, nicht näher bezeichnet	E21.2	Sonstiger Hyperparathyreoidismus
C75.0	Bösartige Neubildung: Nebenschilddrüse	E21.3	Hyperparathyreoidismus, nnbez
C75.1	Bösartige Neubildung: Hypophyse	E21.4	Sonstige nbez KH Nebenschilddrüse
C75.8	BNB: Beteiligung mehrerer endokriner Drüsen, nnbez	E21.5	KH Nebenschilddrüse, nnbez
C75.9	Bösartige Neubildung: Endokrine Drüse, nnbez	E22.0	Akromegalie u hypophys Hochwuchs
C79.7	Sekundäre bösartige Neubildung der Nebenniere	E22.1	Hyperprolaktinämie
D13.7	Gutartige Neubild endokrin Drüsenanteil Pankreas	E22.2	Syndrom inadäquate Sekretion von Adiuretin
D34	Gutartige Neubildung Schilddrüse	E22.8	Sonstige Überfunktion Hypophyse
D35.0	Gutartige Neubildung Nebenniere	E22.9	Überfunktion Hypophyse, nnbez
D35.1	Gutartige Neubildung Nebenschilddrüse	E23.0	Hypopituitarismus
D35.2	Gutartige Neubildung Hypophyse	E23.1	Arzneimittelinduzierter Hypopituitarismus
D35.7	Gutart Neubildung sonst nbez endokrine Drüsen	E23.2	Diabetes insipidus
D35.8	Gutart Neubildung Beteilig mehr endokrin Drüsen	E23.3	Hypothalamische Dysfunktion, aonkl
D35.9	Gutartige Neubildung endokrine Drüse, nnbez	E23.6	Sonstige Störungen Hypophyse
D44.0	NB unsich/unbek Verhalt Schilddrüse	E23.7	Störung Hypophyse, nnbez
D44.1	NB unsich/unbek Verhalt Nebenniere	E24.0	Hypophysäres Cushing-Syndrom
D44.2	NB unsich/unbek Verhalt Nebenschilddrüse	E24.1	Nelson-Tumor
D44.3	NB unsich/unbek Verhalt Hypophyse	E24.2	Arzneimittelinduziertes Cushing-Syndrom
D44.8	NB unsich/unbek Verhalt Anteil mehr endokr Drüs	E24.3	Ektopisches ACTH-Syndrom
D44.9	NB unsich/unbek Verhalt Endokrine Drüs, nnbez	E24.4	Alkoholinduziertes Pseudo-Cushing-Syndrom
E00.0	Angeb Jodmangelsyndrom, neurologischer Typ	E24.8	Sonstiges Cushing-Syndrom
E00.1	Angeb Jodmangelsyndrom, myxödematöser Typ	E24.9	Cushing-Syndrom, nnbez
E00.2	Angeborenes Jodmangelsyndrom, gemischter Typ	E25.00	21-Hydroxyl-Mang [AGS Typ 3], klassisch Form
E00.9	Angeborenes Jodmangelsyndrom, nnbez	E25.01	21-Hydroxyl-Mang [AGS Typ 3], Late-onset-Form
E01.0	Jodmangelbedingte diffuse Struma (endemisch)	E25.08	Sonst angeb adrenogenit Stör iVm Enzymmang
E01.1	Jodmangelbed mehrknotige Struma (endem)	E25.09	Angeb adrenogenit Stör iVm Enzymmang, nnbez
E01.2	Jodmangelbedingte Struma (endemisch), nnbez	E25.8	Sonstige adrenogenitale Störungen
E01.8	Sonst jodmangelbed SchilddrüsenKH u verwandte Zustände	E25.9	Adrenogenitale Störung, nnbez
E02	Subklinische Jodmangel-Hypothyreose	E26.0	Primärer Hyperaldosteronismus
E03.0	Angeborene Hypothyreose m diffuser Struma	E26.1	Sekundärer Hyperaldosteronismus
E03.1	Angeborene Hypothyreose oh Struma	E26.8	Sonstiger Hyperaldosteronismus
E03.2	Hypothyreose d AM od and exogene Substanzen	E26.9	Hyperaldosteronismus, nnbez
E03.3	Postinfektiöse Hypothyreose	E27.0	Sonstige Nebennierenrindenüberfunktion
E03.4	Atrophie Schilddrüse (erworben)	E27.1	Primäre Nebennierenrindeninsuffizienz
E03.8	Sonstige nbez Hypothyreose	E27.2	Addison-Krise
E03.9	Hypothyreose, nnbez	E27.3	AM-induzierte Nebennierenrindeninsuffizienz
E04.0	Nichttoxische diffuse Struma	E27.4	So u nnbez Nebennierenrindeninsuffizienz
E04.1	Nichttoxischer solitärer Schilddrüsenknoten	E27.5	Nebennierenmarküberfunktion
E04.2	Nichttoxische mehrknotige Struma	E27.8	Sonstige nbez KH Nebenniere
E04.8	Sonstige nbez nichttoxische Struma	E27.9	KH Nebenniere, nnbez
E04.9	Nichttoxische Struma, nnbez	E29.0	Testikuläre Überfunktion
E05.0	Hyperthyreose m diffuser Struma	E29.1	Testikuläre Unterfunktion
E05.1	Hyperthyreose m tox solitär Schilddrüsenknoten	E29.8	Sonstige testikuläre Dysfunktion
E05.2	Hyperthyreose m toxischer mehrknotiger Struma	E29.9	Testikuläre Dysfunktion, nnbez
E05.3	Hyperthyreose d ektopisches SD-Gewebe	E30.0	Verzögerte Pubertät [Pubertas tarda]
E05.4	Hyperthyreosis factitia	E30.1	Vorzeitige Pubertät [Pubertas praecox]
E05.5	Thyreotoxische Krise	E30.8	Sonstige Pubertätsstörungen
E05.8	Sonstige Hyperthyreose	E30.9	Pubertätsstörung, nnbez
E05.9	Hyperthyreose, nnbez	E31.0	Autoimmune polyglanduläre Insuffizienz
E06.0	Akute Thyreoiditis	E31.1	Polyglanduläre Überfunktion
E06.1	Subakute Thyreoiditis	E31.8	Sonstige polyglanduläre Dysfunktion
E06.2	Chron Thyreoiditis m transitor Hyperthyreose	E31.9	Polyglanduläre Dysfunktion, nnbez
E06.3	Autoimmunthyreoiditis	E34.0	Karzinoid-Syndrom
E06.4	Arzneimittelinduzierte Thyreoiditis	E34.1	Sonstige Hypersekretion intestinaler Hormone
E06.5	Sonstige chronische Thyreoiditis	E34.2	Ektopische Hormonsekretion, aonkl
E06.9	Thyreoiditis, nnbez	E34.3	Kleinwuchs, aonkl
E07.0	Hypersekretion von Kalzitoin	E34.50	Part Androgenres-Synd
E07.1	Dyshormogene Struma	E34.51	Kompl Androgenres-Synd
E07.8	Sonstige nbez KH Schilddrüse	E34.59	Androgenres-Synd, nnbez
E07.9	KH Schilddrüse, nnbez	E34.8	Sonstige nbez endokrine Störungen
E16.0	Arzneimittelinduzierte Hypoglykämie oh Koma	E34.9	Endokrine Störung, nnbez
E16.1	Sonstige Hypoglykämie	E89.0	Hypothyreose nach medizinischen Maßnahmen
E16.3	Erhöhte Glukagonsekretion	E89.2	Hypoparathyreoidismus nach med Maßnahmen
E16.8	Sonst nbez Störung innere Sekretion Pankreas	E89.3	Hypopituitarismus nach med Maßnahmen
E16.9	Störung innere Sekretion Pankreas, nnbez	E89.5	Testikuläre Unterfunktion nach med Maßnahmen
E20.0	Idiopathischer Hypoparathyreoidismus	E89.6	NNR- (NNM-) Unterfunkt nach med Maßnahmen
E20.8	Sonstiger Hypoparathyreoidismus	E89.8	Sonst endokr od SW-Stör nach med Maßnahmen
E20.9	Hypoparathyreoidismus, nnbez	E89.9	Endokrine od SW-Stör nach med Maßnahmen, nnbez
E21.0	Primärer Hyperparathyreoidismus	P72.1	Transitorische Hyperthyreose b Neugeborenen
E21.1	Sekundärer Hyperparathyreoidismus, aonkl	Q56.0	Hermaphroditismus, aonkl

Q56.1	Pseudohermaphroditismus masculinus, aonkl	Q99.0	Chimäre 46,XX/46,XY
Q56.2	Pseudohermaphroditismus femininus, aonkl	Q99.1	Hermaphroditismus verus mit Karyotyp 46,XX
Q56.3	Pseudohermaphroditismus, nnbez	R94.6	Abnorme Ergebnisse Schilddrüsen-Fktprüfungen
Q56.4	Unbestimmtes Geschlecht, nnbez	R94.7	Abnorme Ergebnisse so endokrine Funktionsprüfungen
Q89.1	Angeborene Fehlbildungen Nebenniere	S11.1	Offene Wunde mit Beteiligung Schilddrüse
Q89.2	Angebor Fehlbildungen sonst endokriner Drüsen	S37.81	Verletzung Nebenniere

Hauptdiagnose K64-2

C74.0	Bösartige Neubildung: Nebennierenrinde	E05.5	Thyreotoxische Krise
C74.1	Bösartige Neubildung: Nebennierenmark	E22.2	Syndrom inadäquate Sekretion von Adiuretin
C74.9	Bösartige Neubildung: Nebenniere, nicht näher bezeichnet	E27.2	Addison-Krise

Prozedur K64-3

92.18.04†↔ Ganzkörperszintigraphie zur Lokalisationsdiagnostik,
Ganzkörperszintigraphie mit Radiojod, mit Gabe von
rekombinantem Thyreotropin (rh-TSH)

ADRGs 901, 902

OR-Prozeduren ohne Bezug

OR-Prozeduren ohne Bezug

DRGs 901A, 901B, 901C, 901D, 902Z

MDC 11

Krankheiten und Störungen der Harnorgane

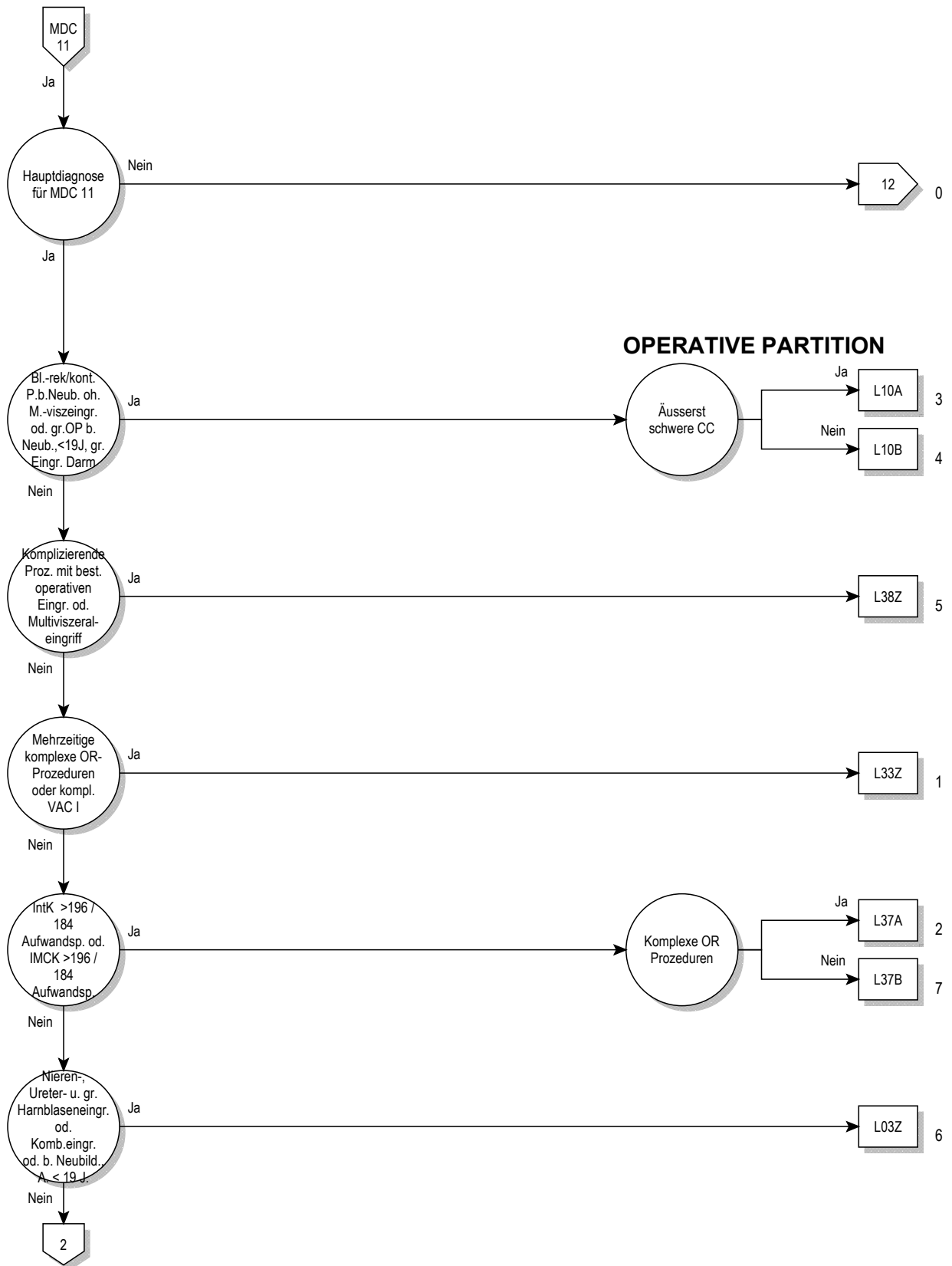

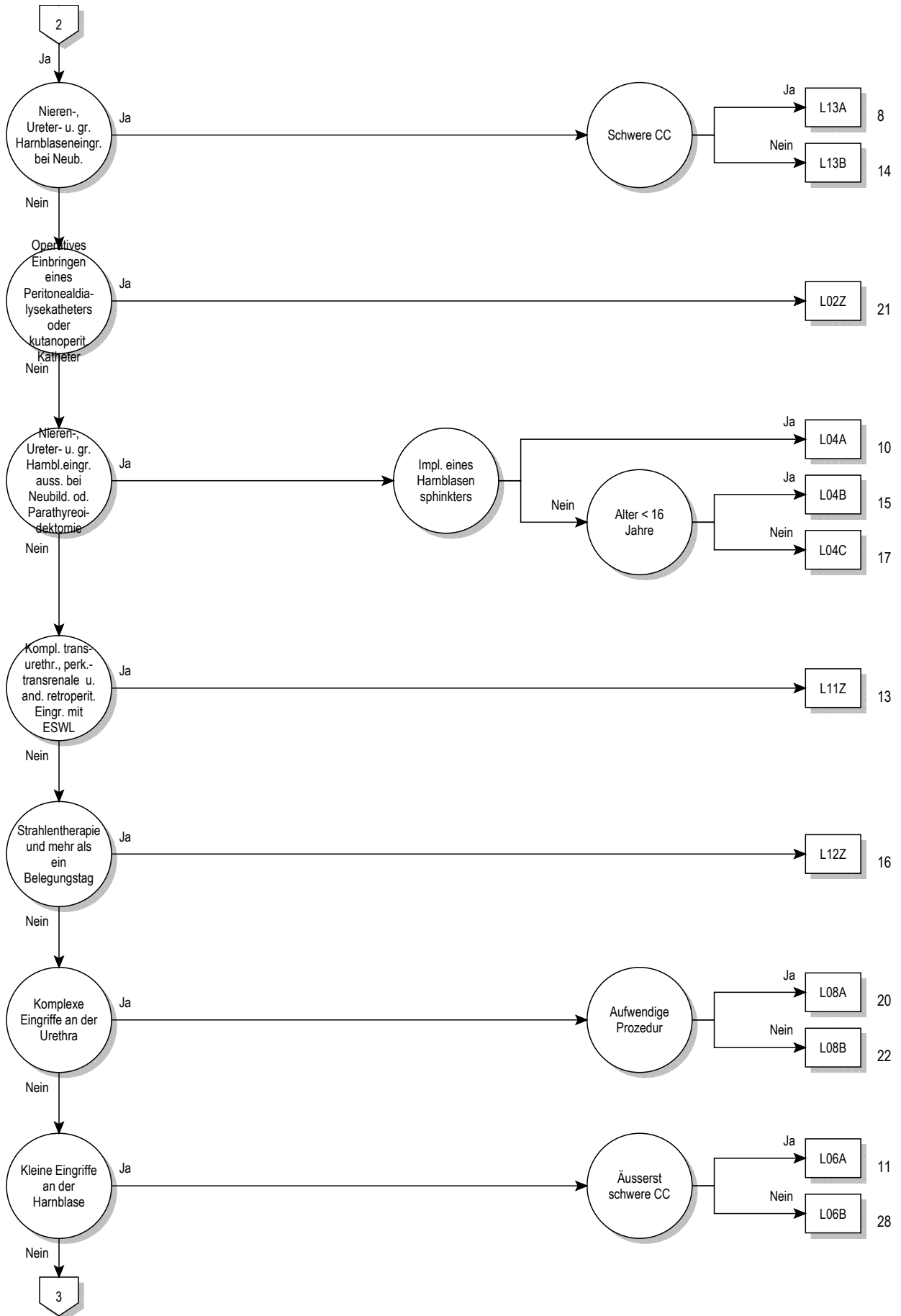

11

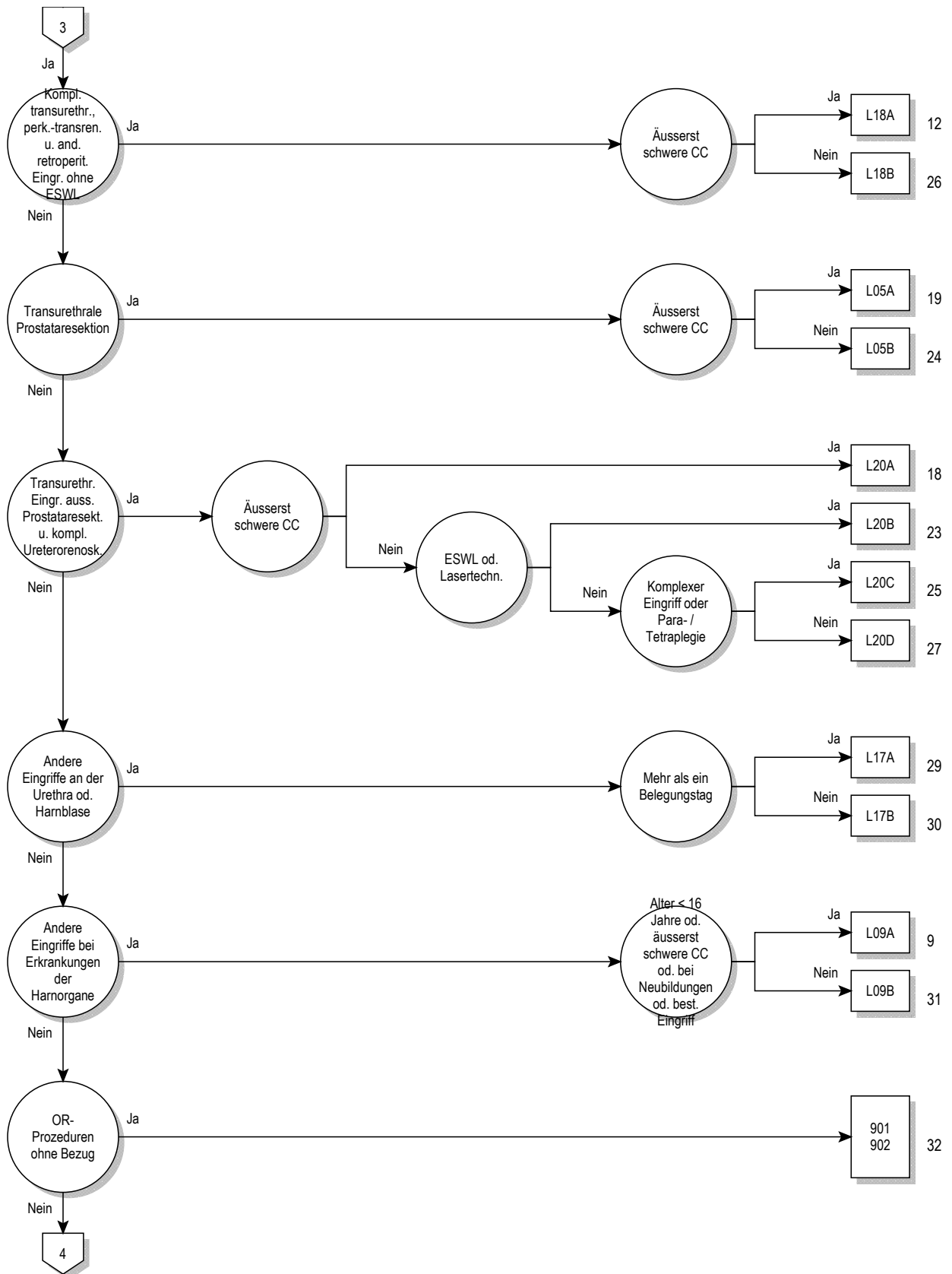

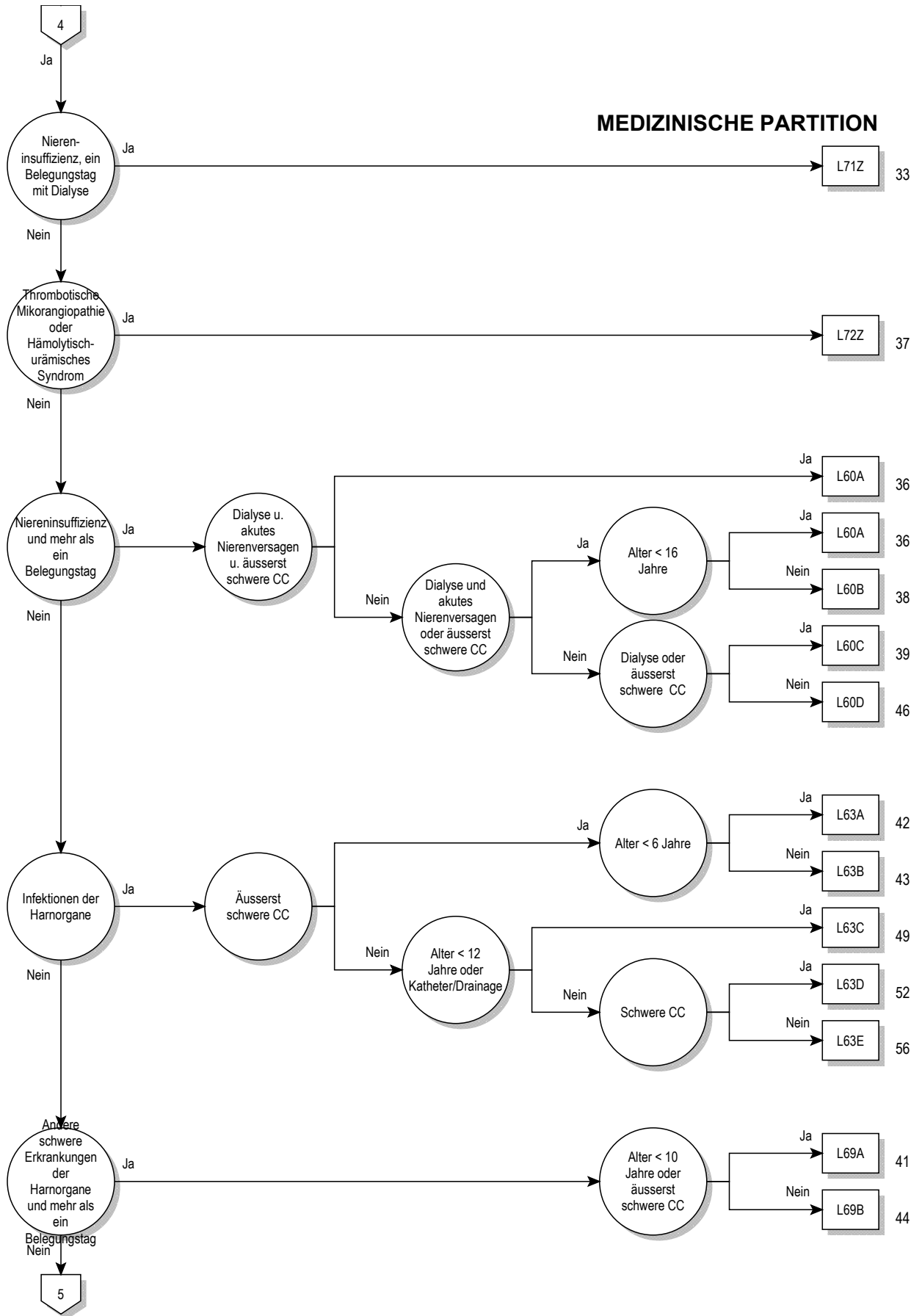

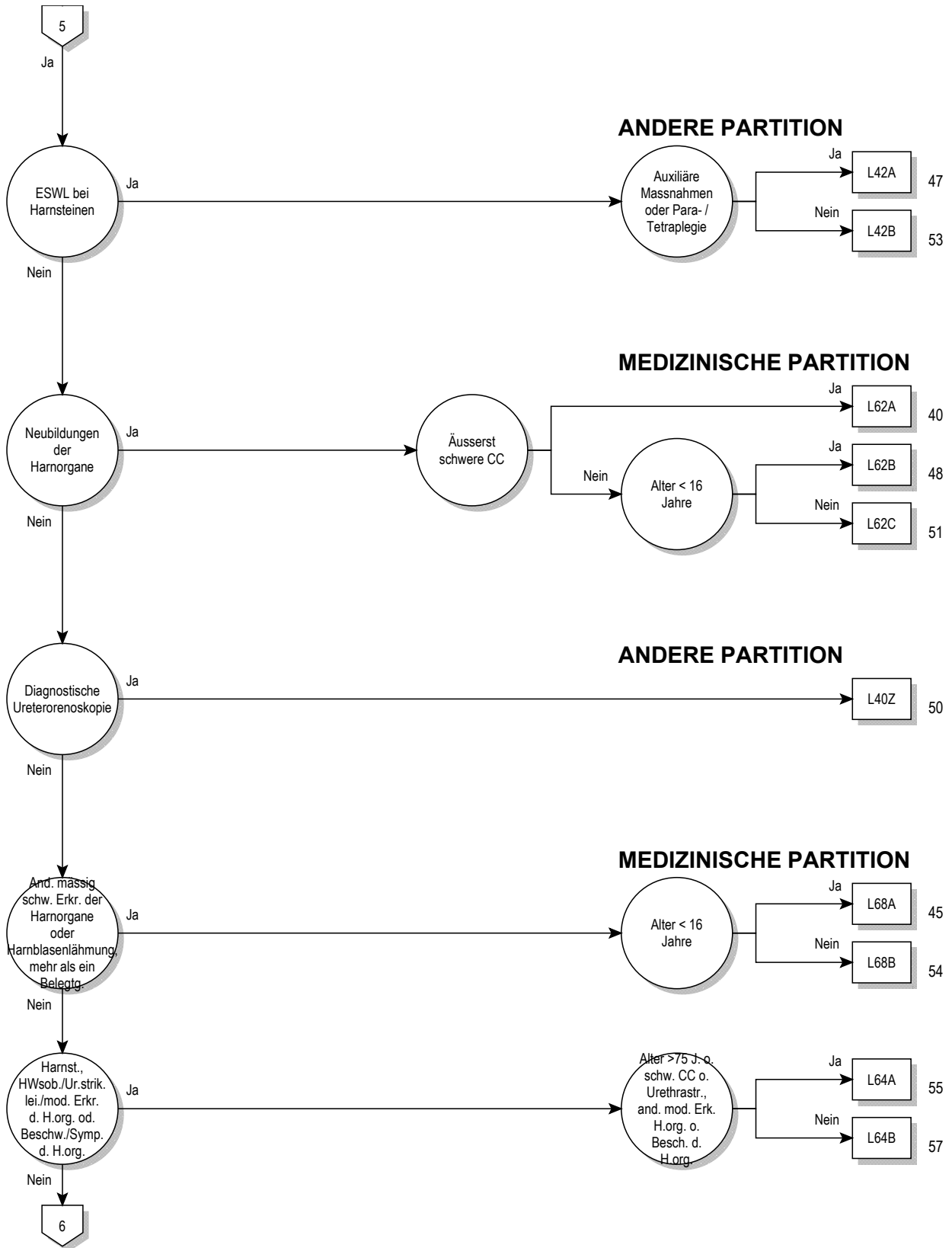

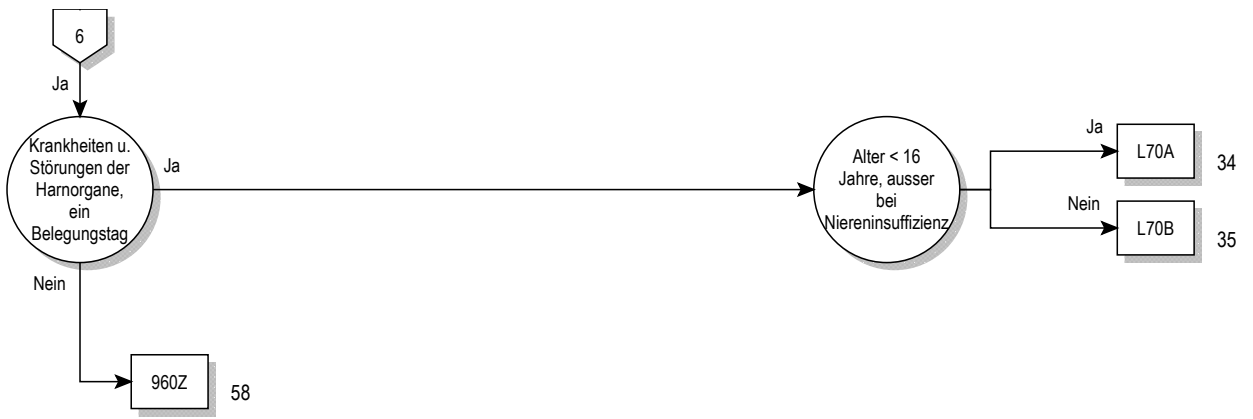

Entscheidungslogik MDC 11

Hauptdiagnose in Tabelle MDC11-0

Hauptdiagnose für MDC 11 (MDC11-0)

A18.1	Tuberkulose Urogenitalsystem	M10.32	Gicht d Nierenfunktionsstörung, Oberarm
A98.5	Hämorrhagisches Fieber mit renalem Syndrom	M10.33	Gicht d Nierenfunktionsstörung, Unterarm
B65.0	Schistosom durch Schistosoma haematob [Blasenbilharz]	M10.34	Gicht d Nierenfunktionsstörung, Hand
B90.1	Folgezustände einer Tuberkulose des Urogenitalsystems	M10.35	Gicht d Nierenfunktionsstörung, Beckenregion/OS
C64	BNB der Niere, ausgenommen Nierenbecken	M10.36	Gicht d Nierenfunktionsstörung, Unterschenkel
C65	BNB Nierenbecken	M10.37	Gicht d Nierenfunktionsstörung, Knöchel/Fuß
C66	BNB Ureter	M10.38	Gicht d Nierenfunktionsstörung, sonstige Lok
C67.0	Bösartige Neubildung: Trigonum vesicae	M10.39	Gicht d Nierenfunktionsstörung, nnbez Lokalisationen
C67.1	Bösartige Neubildung: Apex vesicae	M31.1	Thrombotische Mikroangiopathie
C67.2	Bösartige Neubildung: Laterale Harnblasenwand	N00.0	Akut nephrit Synd, minimale glomeruläre Läsion
C67.3	Bösartige Neubildung: Vordere Harnblasenwand	N00.1	Akut nephrit Synd, fokale u segment glomerul Läsionen
C67.4	Bösartige Neubildung: Hintere Harnblasenwand	N00.2	Akut nephrit Synd, diffuse membranöse GN
C67.5	Bösartige Neubildung: Harnblasenhals	N00.3	Akut nephrit Synd, diffuse mesangioproliferative GN
C67.6	Bösartige Neubildung: Ostium ureteris	N00.4	Akut nephrit Synd, diffuse endokap-prolif GN
C67.7	Bösartige Neubildung: Urachus	N00.5	Akut nephrit Synd, diffuse mesangiokapilläre GN
C67.8	BNB: Harnblase, mehrere Teilbereiche überlappend	N00.6	Akut nephrit Synd, Dense-deposit-KH
C67.9	Bösartige Neubildung: Harnblase, nicht näher bezeichnet	N00.7	Akut nephrit Synd, GN m diffuser Halbmondbildung
C68.0	Bösartige Neubildung: Urethra	N00.8	Akut nephrit Synd, sonst morpholog Veränderungen
C68.1	Bösartige Neubildung: Paraurethrale Drüse	N00.9	Akut nephrit Synd, Art morpholog Veränderung nnbez
C68.8	BNB: Harnorgane, mehrere Teilbereiche überlappend	N01.0	Rapid-progress nephrit Syndminimale glomeruläre Läsion
C68.9	Bösartige Neubildung: Harnorgan, nicht näher bezeichnet	N01.1	Rapid-progress nephrit Synd, fok/segm glomerul Läsionen
C79.0	Sekundäre BNB Niere u Nierenbecken	N01.2	Rapid-progress nephrit Synd, diffuse membranöse GN
C79.1	Sekundäre BNB Harnblase, sonst u nnbez Harnorgane	N01.3	Rapid-progress nephrit Synd, diff mesangioprolif GN
D09.0	Carcinoma in situ Harnblase	N01.4	Rapid-progress nephrit Synd, diff endokap-prolif GN
D09.1	Carcinoma in situ sonst u nnbez Harnorgane	N01.5	Rapid-progress nephrit Synd, diff mesangiokapilläre GN
D30.0	Gutartige Neubildung Niere	N01.6	Rapid-progress nephrit Synd, Dense-deposit-KH
D30.1	Gutartige Neubildung Nierenbecken	N01.7	Rapid-progress nephrit Synd, GN m diff Halbmondbild
D30.2	Gutartige Neubildung Ureter	N01.8	Rapid-progress nephrit Synd, sonst morpholog Veränder
D30.3	Gutartige Neubildung Harnblase	N01.9	Rapid-progress nephrit Synd, Art morphol Veränderung nnbez
D30.4	Gutartige Neubildung Urethra	N02.0	Rezidiv/persist Hämaturie, minimale glomerul Läsion
D30.7	Gutartige Neubildung sonstige Harnorgane	N02.1	Rezidiv/persist Hämaturie, fok/segm glomerul Läsionen
D30.9	Gutartige Neubildung Harnorgan, nnbez	N02.2	Rezidiv/persist Hämaturie, diff membr GN
D41.0	NB unsich/unbek Verhalt Niere	N02.3	Rezidiv/persist Hämaturie, diff mesangioprolif GN
D41.1	NB unsich/unbek Verhalt Nierenbecken	N02.4	Rezidiv/persist Hämaturie, diff endokapillär-proliferat GN
D41.2	NB unsich/unbek Verhalt Ureter	N02.5	Rezidiv/persist Hämaturie, diffuse mesangiokapilläre GN
D41.3	NB unsich/unbek Verhalt Urethra	N02.6	Rezidiv/persist Hämaturie, Dense-deposit-KH
D41.4	NB unsich/unbek Verhalt Harnblase	N02.7	Rezidiv/persist Hämaturie, GN m diffuser Halbmondbild
D41.7	NB unsich/unbek Verhalt sonstige Harnorgane	N02.8	Rezidiv/persist Hämaturie, sonst morpholog Veränderung
D41.9	NB unsich/unbek Verhalt Harnorgan, nnbez	N02.9	Rezidiv/persist Hämaturie, Art morphol Veränderung nnbez
D59.3	Hämolytisch-urämisches Syndrom	N03.0	Chron nephrit Synd, minimale glomeruläre Läsion
E10.20	Diabetes mellitus, Typ 1: m Nierenkomplik, n entgl bez	N03.1	Chron nephrit Synd, fokale/segmentale glomerul Läsionen
E10.21	Diabetes mellitus, Typ 1: m Nierenkomplik, entgl bez	N03.2	Chron nephrit Synd, diffuse membranöse GN
E11.20	Diabetes mellitus, Typ 2: m Nierenkomplik, n entgl bez	N03.3	Chron nephrit Synd, diffuse mesangioproliferative GN
E11.21	Diabetes mellitus, Typ 2: m Nierenkomplik, entgl bez	N03.4	Chron nephrit Synd, diffuse endokapillär-proliferative GN
E12.20	DM iVm Fehl-/Mangelernähr m Nierenkomplik, n entgl bez	N03.5	Chron nephrit Synd, diffuse mesangiokapilläre GN
E12.21	DM iVm Fehl-/Mangelernähr m Nierenkomplik, entgl bez	N03.6	Chron nephrit Synd, Dense-deposit-KH
E13.20	Sonst nbez Diab mell m Nierenkomplik, n entgl bez	N03.7	Chron nephrit Synd, GN m diffuser Halbmondbildung
E13.21	Sonst nbez Diab mell m Nierenkomplik, entgl bez	N03.8	Chron nephrit Synd, sonst morphol Veränderungen
E14.20	Nnbez Diab mell m Nierenkompl, n entgl bez	N03.9	Chron nephrit Synd, Art morphol Veränderung nnbez
E14.21	Nnbez Diab mell m Nierenkomplik, entgl bez	N04.0	Nephrotisches Synd, minimale glomeruläre Läsion
E87.7	Flüssigkeitsüberschuß	N04.1	Nephrotisches Synd, fokale/segment glomerul Läsionen
F45.34	Somatof auton Fkfstör, Urogenitalsyst	N04.2	Nephrotisches Synd, diffuse membranöse GN
G95.80	HarnblasLähm b Schädig ob motor Neuron [UMNL]	N04.3	Nephrotisches Synd, diffuse mesangioproliferative GN
G95.81	HarnblasLähm b Schädig unt motor Neuron [LMNL]	N04.4	Nephrotisches Synd, diffuse endokapillär-proliferative GN
I12.00	Hypertens NierenKH m Niereninsuff, oA hypert Kris	N04.5	Nephrotisches Synd, diffuse mesangiokapilläre GN
I12.01	Hypertens NierenKH m Niereninsuff, mA hypert Kris	N04.6	Nephrotisches Syndrom, Dense-deposit-Krankheit
I12.90	Hypertens NierenKH oh Niereninsuff, oA hypert Kris	N04.7	Nephrotisches Synd, GN m diffuser Halbmondbildung
I12.91	Hypertens NierenKH oh Niereninsuff, mA hypert Kris	N04.8	Nephrotisches Synd, sonst morphol Veränderungen
I13.10	Hypertens He-/NierKH mit Niereninsuff, oA hypert Kris	N04.9	Nephrotisches Synd, Art morphol Veränderung nnbez
I13.11	Hypertens He-/NierKH m Niereninsuff, mA hypert Kris	N05.0	Nnbez nephrit Synd, minimale glomeruläre Läsion
I72.2	Aneurysma u Dissektion Nierenarterie	N05.1	Nnbez nephrit Synd, fokale/segmentale glomerul Läsionen
I82.3	Embolie u Thrombose Nierenvene	N05.2	Nnbez nephrit Synd, diffuse membranöse GN
M10.30	Gicht d Nierenfunktionsstörung, mehrere Lok	N05.3	Nnbez nephrit Synd, diffuse mesangioproliferative GN
M10.31	Gicht d Nierenfunktionsstörung, Schulterregion	N05.4	Nnbez nephrit Synd, diffuse endokapillär-proliferative GN

N05.5	Nnbez nephrit Synd, diffuse mesangiokapilläre GN	N18.1	Chron Nierenkrankheit, Stadium 1
N05.6	Nnbez nephrit Synd, Dense-deposit-KH	N18.2	Chron Nierenkrankheit, Stadium 2
N05.7	Nnbez nephrit Synd, GN m diffuser Halbmondbildung	N18.3	Chron Nierenkrankheit, Stadium 3
N05.8	Nnbez nephrit Synd, sonst morpholog Veränderungen	N18.4	Chron Nierenkrankheit, Stadium 4
N05.9	Nnbez nephrit Synd, Art morpholog Veränderung nnbez	N18.5	Chron Nierenkrankheit, Stadium 5
N06.0	Isol Proteinurie m Ang morph Veränd, min glomerul Läsion	N18.80	Einseitige chron Nierenfunktionsstörung
N06.1	Isol Proteinurie m Ang morph Veränd, fok/segmglom Läs	N18.89	Sonst chron Nierenkrankheit, Stadium nnbez
N06.2	Isol Proteinurie m Ang morph Veränd, diff membran GN	N18.9	Chronische Nierenkrankheit, nicht näher bezeichnet
N06.3	Isol Proteinurie m Ang morph Veränd, diff mesangprol GN	N19	Nnbez Niereninsuffizienz
N06.4	Isol Proteinurie m Ang morph Veränd, diff endok-prol GN	N20.0	Nierenstein
N06.5	Isol Proteinurie m Ang morph Veränd, diff mesangkap GN	N20.1	Ureterstein
N06.6	Isol Proteinurie m Ang morph Veränd, Dense-deposit-KH	N20.2	Nierenstein u Ureterstein gleichzeitig
N06.7	Isol Proteinurie m Ang morph Veränd, GN diff Halbmondb	N20.9	Harnstein, nnbez
N06.8	Isol Proteinurie m Ang morph Veränd, so morph Veränd	N21.0	Stein in Harnblase
N06.9	Isol Proteinurie m Ang morph Veränd, Art morph Verän nnbez	N21.1	Urethrastein
N07.0	Heredit Nephropathie, aonkl, min glomeruläre Läsion	N21.8	Stein in sonstigen unteren Harnwegen
N07.1	Heredit Nephropathie, aonkl, fok/segment glomer Läsion	N21.9	Stein in unteren Harnwegen, nnbez
N07.2	Heredit Nephropathie, aonkl, diffuse membranöse GN	N22.0	Harnstein b Schistosomiasis [Bilharziose]
N07.3	Heredit Nephropathie, aonkl, diffuse mesangioprolif GN	N22.8	Harnstein b sonst aokl KH
N07.4	Heredit Nephropathie, aonkl, diff endokap-prolif GN	N23	Nnbez Nierenkolik
N07.5	Heredit Nephropathie, aonkl, diff mesangiokapilläre GN	N25.0	Renale Osteodystrophie
N07.6	Heredit Nephropathie, aonkl, Dense-deposit-KH	N25.1	Renaler Diabetes insipidus
N07.7	Heredit Nephropathie, aonkl, GN m diff Halbmondbildung	N25.8	Sonst KH infolge Schädigung tubuläre Nierenfunktion
N07.8	Heredit Nephropathie, aonkl, so morphol Veränderungen	N25.9	KH infolge Schädigung tubuläre Nierenfunktion, nnbez
N07.9	Heredit Nephropathie, aonkl, Art morphol Veränderung nnbez	N26	Schrumpfniere, nnbez
N08.0	Glomeruläre KH b aokl inf/parasit KH	N27.0	Kleine Niere unbek Ursache, einseitig
N08.1	Glomeruläre KH b Neubildungen	N27.1	Kleine Niere unbek Ursache, bdsseitig
N08.2	Glomeruläre KH b BlutKH u Stör m Beteilig Immunsyst	N27.9	Kleine Niere unbek Ursache, nnbez
N08.3	Glomeruläre KH b Diabetes mellitus	N28.0	Ischämie/Infarkt Niere
N08.4	Glomeruläre KH b so endokrinen, Ernährungs- u SW-KH	N28.1	Zyste Niere, erworben
N08.5	Glomeruläre KH b System-KH Bindegewebe	N28.8	Sonstige nbez KH Niere/Ureter
N08.8	Glomeruläre KH b sonst aokl KH	N28.9	Krankheit Niere/Ureter, nnbez
N10	Akute tubulointerstitielle Nephritis	N29.0	Spätsyphilis Niere
N11.0	Nichtobstruktive, m Reflux verb chron Pyelonephritis	N29.1	Sonst KH Niere/Ureter b aokl inf/paras KH
N11.1	Chronische obstruktive Pyelonephritis	N29.8	Sonst KH Niere/Ureter b sonst aokl KH
N11.8	Sonstige chron tubulointerstitielle Nephritis	N30.0	Akute Zystitis
N11.9	Chronische tubulointerstitielle Nephritis, nnbez	N30.1	Interstitielle Zystitis (chronisch)
N12	Tubulointerstitielle Nephritis, n als akut od chron bez	N30.2	Sonstige chronische Zystitis
N13.0	Hydronephrose b Ureteropelviner Obstruktion	N30.3	Trigonumzystitis
N13.1	Hydronephrose b Ureterstriktur, aonkl	N30.4	Strahlenzystitis
N13.2	Hydronephrose b Obstruktion d Nieren- u Ureterstein	N30.8	Sonstige Zystitis
N13.3	Sonstige u nnbez Hydronephrose	N30.9	Zystitis, nnbez
N13.4	Hydroureter	N31.0	Ungehemmte neurogene Blasenentleerung, aonkl
N13.5	Abknickung u Striktur Ureters oh Hydronephrose	N31.1	Neurogene Reflexblase, aonkl
N13.6	Pyonephrose	N31.2	Schlaffe neurogene Harnblase, aonkl
N13.7	Uropathie in Zus m vesikoureteralem Reflux	N31.80	Neuromusk Low-compliance-Blas, organ fix
N13.8	Sonst obstruktive Uropathie u Refluxuropathie	N31.81	Hypo-/Akontraktil BlasMuskl oh neurol Substr
N13.9	Obstruktive Uropathie u Refluxuropathie, nnbez	N31.82	Instabil Blase oh neurolog Substr
N14.0	Analgetika-Nephropathie	N31.88	Sonst neuromusk Dysfunkt Harnblas
N14.1	Nephropathie d so AM/Drogen/biol akt Subst	N31.9	Neuromuskuläre Dysfunktion Harnblase, nnbez
N14.2	Nephropathie d nnbez AM/Drogen/biol aktive Subst	N32.0	Blasenhalsobstruktion
N14.3	Nephropathie d Schwermetalle	N32.1	Vesikointestinalfistel
N14.4	Toxische Nephropathie, aonkl	N32.2	Harnblasenfistel, aonkl
N15.0	Balkan-Nephropathie	N32.3	Harnblasendivertikel
N15.10	Nierenabszess	N32.4	Harnblasenruptur, nichttraumatisch
N15.11	Perinephritischer Abszess	N32.8	Sonstige nbez KH Harnblase
N15.8	Sonst nbez tubulointerstitielle Nieren-KH	N32.9	KH Harnblase, nnbez
N15.9	Tubulointerstitielle Nierenkrankheit, nnbez	N33.0	Tuberkulöse Zystitis
N16.0	Tubulointerstitielle Nieren-KH b aokl inf/paras KH	N33.8	KH Harnblase b sonst aokl KH
N16.1	Tubulointerstitielle Nieren-KH b Neubildungen	N34.0	Harnröhrenabszeß
N16.2	Tubulinterst Nieren-KH b Blut-KH/Stör m Beteil Immunsyst	N34.1	Unspezifische Urethritis
N16.3	Tubulointerstitielle Nieren-KH b StoffwechselKH	N34.2	Sonstige Urethritis
N16.4	Tubulointerstitielle Nieren-KH b systemischen KH Bgw	N34.3	Urethrales Syndrom, nnbez
N16.5	Tubulointerstitielle Nieren-KH b Transplantatabstoßung	N35.0	Posttraumatische Harnröhrenstriktur
N16.8	Tubulointerstitielle Nieren-KH b sonst aokl KH	N35.1	Postinfektiöse Harnröhrenstriktur, aonkl
N17.0	Akutes Nierenversagen m Tubulusnekrose	N35.8	Sonstige Harnröhrenstriktur
N17.1	Akutes Nierenversagen m akuter Rindennekrose	N35.9	Harnröhrenstriktur, nnbez
N17.2	Akutes Nierenversagen m Marknekrose	N36.0	Harnröhrenfistel
N17.8	Sonstiges akutes Nierenversagen	N36.1	Harnröhrendivertikel
N17.9	Akutes Nierenversagen, nnbez	N36.2	Harnröhrenkarunkel

N36.3	Prolaps Harnröhrenschleimhaut	R30.1	Tenesmus vesicae
N36.8	Sonstige nbez KH Harnröhre	R30.9	Schmerzen b Wasserlassen, nnbez
N36.9	KH Harnröhre, nnbez	R31	Nnbez Hämaturie
N37.0	Urethritis b aokl KH	R32	Nnbez Harninkontinenz
N37.8	Sonstige KH Harnröhre b aokl KH	R33	Harnverhaltung
N39.0	Harnwegsinfektion, Lokalisation nnbez	R34	Anurie u Oligurie
N39.1	Persistierende Proteinurie, nnbez	R35	Polyurie
N39.2	Orthostatische Proteinurie, nnbez	R36	Ausfluß aus Harnröhre
N39.3	Belastungsincontinenz [Stressincontinenz]	R39.0	Urin-Extravasation
N39.40	Reflexincontinenz	R39.1	Sonstige Miktionsstörungen
N39.41	Überlaufincontinenz	R39.2	Extrarenale Urämie
N39.42	Drangincontinenz	R39.8	Sonstige u nnbez Sympt Harnsystem
N39.43	Extrarethrale Harninkontinenz	R80	Isolierte Proteinurie
N39.47	Rezidivincontinenz	R82.0	Chylurie
N39.48	Sonst nbez Harninkontinenz	R82.3	Hämoglobinurie
N39.81	Flankenschmerz-Hämaturie-Syndrom	R82.5	Erhöhte Urinwerte Drogen AM biologisch aktive Subst
N39.88	Sonstige nbez KH Harnsystem	R82.7	Abnorm Befund mikrobiologische Urinuntersuchung
N39.9	KH Harnsystem, nnbez	R82.8	Abnorm Befund zytolog u histolog Urinuntersuchung
N98.0	Infektion i Zusammenhang m artifizierl Insemination	R82.9	Sonstige u nnbez abnorme Urinbefunde
N99.0	Nierenversagen nach med Maßnahmen	R93.4	Abnorm Befund bildgeb Diagnostik Harnorgane
N99.1	Harnröhrenstriktur nach med Maßnahmen	R94.4	Abnorme Ergebnisse Nierenfunktionsprüfungen
N99.5	FktStör äußeres Stoma Harntrakt	R94.8	Abnorme Ergebnisse Fktprüf so Organe/Organsysteme
N99.8	Sonst KH Urogenitalsystem n med Maßn	S36.83	Verletzung Retroperitoneum
Q60.0	Nierenagenesie, einseitig	S37.00	Verletzung Niere, nnbez
Q60.1	Nierenagenesie, beidseitig	S37.01	Prellung u Hämatom Niere
Q60.2	Nierenagenesie, nnbez	S37.02	Rißverletzung Niere
Q60.3	Nierenhypoplasie, einseitig	S37.03	Komplette Ruptur Nierenparenchym
Q60.4	Nierenhypoplasie, beidseitig	S37.1	Verletzung Hamleiter
Q60.5	Nierenhypoplasie, nnbez	S37.20	Verletzung Harnblase, nnbez
Q60.6	Potter-Syndrom	S37.21	Prellung Harnblase
Q61.0	Angeborene solitäre Nierenzyste	S37.22	Ruptur Harnblase
Q61.1	Polyzyst Niere, autosom-rez	S37.28	Sonstige Verletzungen Harnblase
Q61.2	Polyzyst Niere, autosom-dom	S37.30	Verletzung Harnröhre, nnbez
Q61.3	Polyzystische Niere, nnbez	S37.31	Verletzung Harnröhre, Pars membranacea
Q61.4	Nierendysplasie	S37.32	Verletzung Harnröhre, Pars spongiosa
Q61.5	Medulläre Zystenniere	S37.33	Verletzung Harnröhre, Pars prostatica
Q61.8	Sonstige zystische Nierenkrankheiten	S37.38	Verletzung Harnröhre, sonst Teile
Q61.9	Zystische Nierenkrankheit, nnbez	T19.0	Fremdkörper in Harnröhre
Q62.0	Angeborene Hydronephrose	T19.1	Fremdkörper in Harnblase
Q62.1	Atresie und (angeborene) Stenose Ureter	T19.8	Fremdkörper an sonst/mehr Lok Urogenitaltrakt
Q62.2	Angeborener Megaureter	T19.9	Fremdkörper im Urogenitaltrakt, Teil nnbez
Q62.3	Sonst (angeb) obstruktive Defekte Nierenbecken u Ureter	T79.5	Traumatische Anurie
Q62.4	Agenesie Ureter	T83.0	Mechan Komplik d Harnwegskatheter (Verweilkatheter)
Q62.5	Duplikatur Ureter	T83.1	Mechan Komplik d so Geräte od Implantate im Harntrakt
Q62.6	Lageanomalie Ureter	T83.2	Mechanische Komplik d Harnorgantransplantat
Q62.7	Angeborener vesiko-ureterorener Reflux	T83.5	Infektion/entzündl Rkt d Proth/Implant/Transpl im Harntrakt
Q62.8	Sonstige angeborene Fehlbildungen Ureter	T83.8	So Komplik d Proth/Implant/Transpl im Urogenitaltrakt
Q63.0	Akzessorische Niere	T83.9	Nnbez Komplik d Proth/Implant/Transpl im Urogenitaltrakt
Q63.1	Gelappte Niere, verschmolzene Niere u Hufeisenniere	T85.71	Infekt u entzündl Reakt durch Katheter zur Peritonealdialyse
Q63.2	Ektope Niere	T86.10	Akute Funktionsverschlechterung eines Nierentransplantates
Q63.3	Hyperplastische Niere u Riesenniere	T86.11	Chron Funktionsverschlechterung eines Nierentransplantates
Q63.8	Sonstige nbez angeborene Fehlbildungen Niere	T86.12	Verzögerte Aufnahme der Transplantatfunktion
Q63.9	Angeborene Fehlbildung Niere, nnbez	T86.19	Sonst u nnbez FunkStör, Versagen u Abstoß Nierentranspl
Q64.1	Ekstrophie Harnblase	Z43.5	Versorgung Zystostoma
Q64.2	Angeborene Urethralklappen im hinteren Teil Harnröhre	Z43.6	Versorgung so künstl Körperöffnungen Harntrakt
Q64.3	So Atresie u (angeb) Stenose Urethra u Harnblasenhals	Z46.6	Versorgen m u Anpassen Gerät im Harntrakt
Q64.4	Fehlbildung Urachus	Z49.0	Vorbereitung auf Dialyse
Q64.5	Angeborenes Fehlen Harnblase u Urethra	Z49.1	Extrakorporale Dialyse
Q64.6	Angeborenes Divertikel Harnblase	Z49.2	Sonstige Dialyse
Q64.7	Sonst angeborene Fehlbildung Harnblase u Urethra	Z90.5	Verlust Niere(n)
Q64.8	Sonst nbez angeborene Fehlbildungen Harnsystem	Z94.0	Zustand nach Nierentransplantation
Q64.9	Angeborene Fehlbildung Harnsystem, nnbez	Z96.0	Vorhandensein urogenitales Implantat
R30.0	Dysurie		

ADRG L02 Operatives Einbringen eines Peritonealdialysekatheters

Prozedur in Tabelle L02-1

DRG L02Z Operatives Einbringen eines Peritonealdialysekatheters**Prozedur L02-1**

54.93†↔ Formung einer kutaneoperitonealen Fistel

ADRG L03 Nieren-, Ureter- und grosse Harnblaseneingriffe bei Neubildung, Alter < 19 Jahre oder mit äusserst schweren CC oder ausser bei Neubildung, mit äusserst schweren CC oder Kombinationseingriff

Hauptdiagnose in Tabelle L03-1 und Prozedur in Tabelle L03-2 und (Alter < 19 Jahre oder PCCL > 3) oder Prozedur in Tabelle L03-3 und PCCL > 3 oder Prozedur in Tabelle L03-4 und Prozedur in Tabelle L03-5

DRG L03Z Nieren-, Ureter- und grosse Harnblaseneingriffe bei Neubildung, Alter < 19 Jahre oder mit äusserst schweren CC oder ausser bei Neubildung, mit äusserst schweren CC oder Kombinationseingriff**Hauptdiagnose L03-1**

C64	BNB der Niere, ausgenommen Nierenbecken	C79.1	Sekundäre BNB Harnblase, sonst u nnbez Harnorgane
C65	BNB Nierenbecken	D09.0	Carcinoma in situ Harnblase
C66	BNB Ureter	D09.1	Carcinoma in situ sonst u nnbez Harnorgane
C67.0	Bösartige Neubildung: Trigonum vesicae	D30.0	Gutartige Neubildung Niere
C67.1	Bösartige Neubildung: Apex vesicae	D30.1	Gutartige Neubildung Nierenbecken
C67.2	Bösartige Neubildung: Laterale Harnblasenwand	D30.2	Gutartige Neubildung Ureter
C67.3	Bösartige Neubildung: Vordere Harnblasenwand	D30.3	Gutartige Neubildung Harnblase
C67.4	Bösartige Neubildung: Hintere Harnblasenwand	D30.4	Gutartige Neubildung Urethra
C67.5	Bösartige Neubildung: Harnblasenhals	D30.7	Gutartige Neubildung sonstige Harnorgane
C67.6	Bösartige Neubildung: Ostium ureteris	D30.9	Gutartige Neubildung Harnorgan, nnbez
C67.7	Bösartige Neubildung: Urachus	D41.0	NB unsich/unbek Verhalt Niere
C67.8	BNB: Harnblase, mehrere Teilbereiche überlappend	D41.1	NB unsich/unbek Verhalt Nierenbecken
C67.9	Bösartige Neubildung: Harnblase, nicht näher bezeichnet	D41.2	NB unsich/unbek Verhalt Ureter
C68.0	Bösartige Neubildung: Urethra	D41.3	NB unsich/unbek Verhalt Urethra
C68.1	Bösartige Neubildung: Paraaurethrale Drüse	D41.4	NB unsich/unbek Verhalt Harnblase
C68.8	BNB: Harnorgane, mehrere Teilbereiche überlappend	D41.7	NB unsich/unbek Verhalt sonstige Harnorgane
C68.9	Bösartige Neubildung: Harnorgan, nicht näher bezeichnet	D41.9	NB unsich/unbek Verhalt Harnorgan, nnbez
C79.0	Sekundäre BNB Niere u Nierenbecken		

Prozedur L03-2

40.52.00↔	Radikale Exzision von periaortalen Lymphknoten, n.n.bez.	40.59.12↔	Radikale Exzision peribronchialer Lymphknoten als selbständiger Eingriff
40.52.10↔	Radikale Exzision von retroperitonealen (paraaortal, parakaval) und pelvinen Lymphknoten als selbständiger Eingriff	40.59.19↔	Radikale Exzision anderer Lymphknoten als selbständiger Eingriff, sonstige
40.52.11↔	Radikale Exzision von retroperitonealen (paraaortal, parakaval) und pelvinen Lymphknoten im Rahmen eines anderen Eingriffs	40.59.20↔	Radikale Exzision anderer Lymphknoten im Rahmen eines anderen Eingriffs, n.n.bez.
40.52.99↔	Radikale Exzision von periaortalen Lymphknoten, sonstige	40.59.21↔	Radikale Exzision mediastinaler Lymphknoten im Rahmen eines anderen Eingriffs
40.53.00↔	Radikale Exzision von iliakalen Lymphknoten, n.n.bez.	40.59.22↔	Radikale Exzision peribronchialer Lymphknoten im Rahmen eines anderen Eingriffs
40.53.10↔	Radikale Exzision von iliakalen Lymphknoten als selbständiger Eingriff	40.59.29↔	Radikale Exzision anderer Lymphknoten im Rahmen eines anderen Eingriffs, sonstige
40.53.11↔	Radikale Exzision von iliakalen Lymphknoten im Rahmen eines anderen Eingriffs	40.59.99↔	Radikale Exzision anderer Lymphknoten, sonstige
40.53.99↔	Radikale Exzision von iliakalen Lymphknoten, sonstige	54.99.31↔	Debulking über Laparotomie
40.54.00↔	Radikale Exzision von inguinalen Lymphknoten, n.n.bez.	54.99.40↔	Sonstige Operationen in der Abdominal-Region, Revision einer kutaneoperitonealen Fistel (Katheterverweilsystem)
40.54.10↔	Radikale Exzision von inguinalen Lymphknoten als selbständiger Eingriff	54.99.50↔	Sonstige Operationen in der Abdominal-Region, Anlegen eines temporären Bauchwandverschlusses
40.54.11↔	Radikale Exzision von inguinalen Lymphknoten im Rahmen eines anderen Eingriffs	54.99.60↔	Sonstige Operationen in der Abdominal-Region, Lumbotomie
40.54.99↔	Radikale Exzision von inguinalen Lymphknoten, sonstige	54.99.61↔	Sonstige Operationen in der Abdominal-Region, Relumbotomie
40.59.00↔	Radikale Exzision anderer Lymphknoten, n.n.bez.	54.99.81↔	Revision von Kathetern mit automatischer, programmierbarer und wiederaufladbarer Pumpe zur kontinuierlichen Aszitesdrainage
40.59.10↔	Radikale Exzision anderer Lymphknoten als selbständiger Eingriff, n.n.bez.		
40.59.11↔	Radikale Exzision mediastinaler Lymphknoten als selbständiger Eingriff		

54.99.82↔	Behebung einer mechanischen Obstruktion von Kathetern mit automatischer, programmierbarer und wiederaufladbarer Pumpe zur kontinuierlichen Aszitesdrainage	56.41.30↔	Partielle Ureterektomie, Resektion eines Ureterstumpfes
54.a1↔	Exzision und Destruktion von retroperitoneal gelegenen Gewebe	56.41.40↔	Resektion einer Ureterozele, transurethral
55.01.11↔	Nephrotomie, offen chirurgisch	56.41.41↔	Resektion einer Ureterozele, offen chirurgisch
55.01.12↔	Nephrotomie, offen chirurgisch zur Exploration	56.41.49↔	Resektion einer Ureterozele, sonstiger Zugang
55.01.13↔	Nephrotomie, offen chirurgisch zur Punktion einer Zyste	56.41.99↔	Partielle Ureterektomie, sonstige
55.02.11↔	Nephrostomie, offen chirurgisch	56.42↔	Totale Ureterektomie
55.24↔	Offene Nierenbiopsie	56.51.00↔	Aufbau einer kutanen Ureteroileostomie, n.n.bez.
55.31↔	Marsupialisation einer Läsion an der Niere	56.51.10↔	Aufbau einer kutanen Ureteroileostomie, Ureteroileokutaneostomie [Ileum-Conduit] oder Ureterokolokutaneostomie [Kolon-/Sigma-Conduit], offen chirurgisch
55.32↔	Offene Exzision von Läsion oder Gewebe an der Niere	56.51.11↔	Aufbau einer kutanen Ureteroileostomie, Ureteroileokutaneostomie [Ileum-Conduit] oder Ureterokolokutaneostomie [Kolon-/Sigma-Conduit], laparoskopisch
55.34↔	Laparoskopische Exzision von Läsion oder Gewebe an der Niere	56.51.12↔	Aufbau einer kutanen Ureteroileostomie, mit Darminterponat [Conduit] (nicht kontinentes Stoma), sonstiger Zugang
55.39.10↔	Sonstige lokale Exzision oder Destruktion von Läsion oder Gewebe an der Niere, Exzision ureterorenoskopisch	56.51.20↔	Aufbau einer kutanen Ureteroileostomie, Umwandlung einer anderen suprapavesikalen Harnableitung in eine kutane Ureteroileostomie
55.39.21↔	Sonstige lokale Exzision oder Destruktion von Läsion oder Gewebe an der Niere, Destruktion, ureterorenoskopisch	56.51.30↔	Aufbau einer kutanen Ureteroileostomie, mit Darmreservoir (kontinentes Stoma)
55.39.22↔	Sonstige lokale Exzision oder Destruktion von Läsion oder Gewebe an der Niere, Destruktion, offen chirurgisch	56.51.99↔	Aufbau einer kutanen Ureteroileostomie, sonstige
55.39.23↔	Sonstige lokale Exzision oder Destruktion von Läsion oder Gewebe an der Niere, Destruktion, laparoskopisch	56.52.00↔	Revision einer kutanen Ureteroileostomie, n.n.bez.
55.39.29↔	Sonstige lokale Exzision oder Destruktion von Läsion oder Gewebe an der Niere, Destruktion, sonstiger Zugang	56.52.10↔	Revision einer kutanen Ureteroileostomie, mit Darminterponat [Conduit]
55.39.99↔	Sonstige lokale Exzision oder Destruktion von Läsion oder Gewebe an der Niere, sonstige	56.52.20↔	Revision einer kutanen Ureteroileostomie, mit Darmreservoir (kontinentes Stoma)
55.4↔	Partielle Nephrektomie	56.52.99↔	Revision einer kutanen Ureteroileostomie, sonstige
55.51.00↔	Nephroureterektomie, n.n.bez.	56.61.00↔	Aufbau einer anderen kutanen Ureterostomie, n.n.bez.
55.51.01↔	Nephroureterektomie, ausser zur Transplantation	56.61.10↔	Aufbau einer anderen kutanen Ureterostomie, Ureterokutaneostomie und Transureterokutaneostomie, laparoskopisch
55.51.02↔	Nephrektomie zur Transplantation, Lebendspende	56.61.20↔	Aufbau einer anderen kutanen Ureterostomie, Umwandlung einer anderen suprapavesikalen Harnableitung in eine kutane Ureterostomie
55.51.99↔	Nephroureterektomie, sonstige	56.61.99↔	Aufbau einer anderen kutanen Ureterostomie, sonstige
55.52↔	Nephrektomie einer belassenen Niere	56.62↔	Revision einer anderen kutanen Ureterostomie
55.53↔	Entfernen einer transplantierten oder abgestossenen Niere	56.71.00↔	Harnableitung in den Darm, n.n.bez.
55.54↔	Beidseitige Nephrektomie	56.71.10↔	Ureterosigmoideostomie mit Reservoirbildung, offen chirurgisch
55.61↔	Autotransplantation einer Niere	56.71.11↔	Ureterosigmoideostomie mit Reservoirbildung, laparoskopisch
55.7↔	Nephropexie	56.71.20↔	Umwandlung einer anderen suprapavesikalen Harnableitung in eine Harnableitung in den Darm
55.81↔	Naht einer Rissverletzung an der Niere	56.71.99↔	Harnableitung in den Darm, sonstige
55.82↔	Verschluss einer Nephrostomie und Pyelostomie	56.72↔	Revision einer ureterointestinalen Anastomose
55.83↔	Verschluss von anderen Nierenfisteln	56.73↔	Nephrozystanastomose, n.n.bez.
55.84↔	Reposition einer Nierenstiel-Torsion	56.74.00↔	Ureterozystoneostomie, n.n.bez.
55.85↔	Symphysiotomie einer Hufeisenniere	56.74.10↔	Ureterozystoneostomie, Isolierte Antirefluxplastik (z.B. nach Lich-Gregoir), offen chirurgisch
55.86↔	Anastomose an der Niere	56.74.11↔	Ureterozystoneostomie, isolierte Antirefluxplastik (z.B. nach Lich-Gregoir), laparoskopisch
55.87↔	Plastische Rekonstruktion am pyeloureteralen Übergang	56.74.20↔	Ureterozystoneostomie, mit Uretermodellage
55.89↔	Sonstige plastische Rekonstruktion an der Niere	56.74.99↔	Ureterozystoneostomie, sonstige
55.91↔	Nierendekapsulation	56.75↔	Transureteroureterostomie
55.99.10↔	Sonstige Operationen an der Niere, Revisionsoperation an der Niere	56.79↔	Sonstige Anastomose eines Ureters oder Harnableitung
56.1x.00↔	Ureterale Meatotomie, n.n.bez.	56.81↔	Lösung von intraluminalen Adhäsionen im Ureter
56.1x.10↔	Ureterale Meatotomie, perkutan-transvesikal	56.82↔	Naht einer Ureterverletzung
56.1x.11↔	Ureterale Meatotomie, transurethral	56.83↔	Verschluss einer Ureterostomie
56.1x.12↔	Ureterale Meatotomie, offen-chirurgisch	56.84.00↔	Verschluss einer anderen Ureterfistel, n.n.bez.
56.1x.99↔	Ureterale Meatotomie, sonstige	56.84.10↔	Verschluss einer Ureter-Darm-Fistel, offen chirurgisch
56.2x.00↔	Ureterotomie, n.n.bez.	56.84.11↔	Verschluss einer Ureter-Darm-Fistel, laparoskopisch
56.2x.10↔	Ureterotomie, perkutan-transrenal	56.84.20↔	Verschluss einer ureterovaginale Fistel, offen chirurgisch
56.2x.11↔	Ureterotomie, perkutan-transrenal, mit Entfernung eines Harnsteins	56.84.21↔	Verschluss einer ureterovaginale Fistel, laparoskopisch
56.2x.20↔	Ureterotomie, ureterorenoskopisch	56.84.22↔	Verschluss einer ureterovaginale Fistel, vaginal
56.2x.30↔	Ureterotomie, offen chirurgisch	56.84.99↔	Verschluss einer anderen Ureterfistel, sonstige
56.2x.40↔	Ureterotomie, laparoskopisch	56.85↔	Ureteropexie
56.2x.99↔	Ureterotomie, sonstige	56.86↔	Entfernen einer Ureterligatur
56.34↔	Offene Ureterbiopsie	56.89↔	Sonstige plastische Rekonstruktion an einem Ureter
56.40↔	Ureterektomie, n.n.bez.	56.95↔	Ligatur an einem Ureter
56.41.00↔	Partielle Ureterektomie, n.n.bez.	56.99.00↔	Sonstige Operationen an einem Ureter, n.n.bez.
56.41.10↔	Partielle Ureterektomie, Resektion des Ureterostiums, perkutan-transvesikal	56.99.10↔	Freilegung des Ureters (zur Exploration)
56.41.11↔	Partielle Ureterektomie, Resektion des Ureterostiums, transurethral	56.99.20↔	Revisionsoperation am Ureter, offen chirurgisch
56.41.12↔	Partielle Ureterektomie, Resektion des Ureterostiums, offen chirurgisch		
56.41.20↔	Partielle Ureterektomie, offen chirurgisch		
56.41.21↔	Partielle Ureterektomie, laparoskopisch		

56.99.21↔	Revisionsoperation am Ureter, sonstiger Zugang	57.79.21↔	Sonstige totale Zystektomie, Einfache Zystektomie, bei der Frau, laparoskopisch
56.99.30↔	Sonstige Operationen an einem Ureter, Injektion bei Ostiuminsuffizienz, transurethral	57.79.99↔	Sonstige totale Zystektomie, sonstige
56.99.31↔	Sonstige Operationen an einem Ureter, Injektion bei Ostiuminsuffizienz, offen chirurgisch	57.83↔	Verschluss einer vesikointestinalen Fistel
56.99.32↔	Sonstige Operationen an einem Ureter, Injektion bei Ostiuminsuffizienz, sonstiger Zugang	57.86↔	Plastische Rekonstruktion bei Exstrophie der Harnblase
56.99.99↔	Sonstige Operationen an einem Ureter, sonstige	57.87.10↔	Rekonstruktion an der Harnblase, mit Ileum, Kolon oder Magen, offen chirurgisch
57.6x.00↔	Partielle Zystektomie, n.n.bez.	57.87.11↔	Rekonstruktion an der Harnblase, mit Ileum, Kolon oder Magen, laparoskopisch
57.6x.10↔	Partielle Zystektomie, ohne Ureterneointplantation, offen chirurgisch	57.87.20↔	Umwandlung einer anderen supravescikalen Harnableitung in eine Ersatzharnblase, offen chirurgisch
57.6x.11↔	Partielle Zystektomie, ohne Ureterneointplantation, laparoskopisch	57.87.21↔	Umwandlung einer anderen supravescikalen Harnableitung in eine Ersatzharnblase, laparoskopisch
57.6x.12↔	Partielle Zystektomie, mit einseitiger oder beidseitiger Ureterneointplantation, offen chirurgisch	57.87.30↔	Reduktionsplastik der Harnblase, offen chirurgisch
57.6x.13↔	Partielle Zystektomie, mit einseitiger oder beidseitiger Ureterneointplantation, laparoskopisch	57.87.31↔	Reduktionsplastik der Harnblase, laparoskopisch
57.6x.20↔	Partielle Zystektomie, Supratrigonale oder subtotale Resektion, ohne Ureterneointplantation, offen chirurgisch	57.87.40↔	Augmentation der Harnblase, offen chirurgisch
57.6x.21↔	Partielle Zystektomie, Supratrigonale oder subtotale Resektion, ohne Ureterneointplantation, laparoskopisch	57.87.41↔	Augmentation der Harnblase, laparoskopisch
57.6x.22↔	Partielle Zystektomie, Supratrigonale oder subtotale Resektion mit einseitiger oder beidseitiger Ureterneointplantation, offen chirurgisch	58.93.11↔	Implantation eines künstlichen Harnblasensphinkters
57.6x.23↔	Partielle Zystektomie, Supratrigonale oder subtotale Resektion mit einseitiger oder beidseitiger Ureterneointplantation, laparoskopisch	58.94.00↔	Adjustierbare Harninkontinenztherapie, n.n.bez.
57.6x.99↔	Partielle Zystektomie, sonstige	58.94.11↔	Implantation eines Systems zur adjustierbaren Harninkontinenztherapie
57.71.00↔	Radikale Zystektomie, n.n.bez.	58.94.21↔	Entfernen eines Systems zur adjustierbaren Harninkontinenztherapie
57.71.10↔	Radikale Zystektomie, ohne Urethrektomie, beim Mann, offen chirurgisch	58.94.31↔	Revision ohne Ersatz eines Systems zur adjustierbaren Harninkontinenztherapie
57.71.11↔	Radikale Zystektomie, ohne Urethrektomie, beim Mann, laparoskopisch	58.94.99↔	Adjustierbare Harninkontinenztherapie, sonstige
57.71.20↔	Radikale Zystektomie, mit Urethrektomie, beim Mann, offen chirurgisch	59.00↔	Retroperitoneale Dissektion, n.n.bez.
57.71.21↔	Radikale Zystektomie, mit Urethrektomie, beim Mann, laparoskopisch	59.02↔	Sonstige Lösung von perirenenalen oder periureteralen Adhäsionen
57.71.30↔	Radikale Zystektomie, ohne Urethrektomie, bei der Frau, offen chirurgisch	59.03.00↔	Laparoskopische Lösung von perirenenalen oder periureteralen Adhäsionen, n.n.bez.
57.71.31↔	Radikale Zystektomie, ohne Urethrektomie, bei der Frau, laparoskopisch	59.03.10↔	Ureterolyse ohne intraperitoneale Verlagerung, laparoskopisch
57.71.40↔	Radikale Zystektomie, mit Urethrektomie, bei der Frau, offen chirurgisch	59.03.11↔	Ureterolyse mit intraperitonealer Verlagerung, laparoskopisch
57.71.41↔	Radikale Zystektomie, mit Urethrektomie, bei der Frau, laparoskopisch	59.03.99↔	Laparoskopische Lösung von perirenenalen oder periureteralen Adhäsionen, sonstige
57.71.50↔	Radikale Zystektomie, Becken-Eviszeration (Exenteration) beim Mann, offen chirurgisch	59.09↔	Sonstige Inzision am perirenenalen oder periureteralen Gewebe
57.71.51↔	Radikale Zystektomie, Becken-Eviszeration (Exenteration) beim Mann, laparoskopisch	59.19↔	Sonstige Inzision am perivesikalen Gewebe
57.71.99↔	Radikale Zystektomie, sonstige	59.91↔	Exzision am perirenenalen oder perivesikalen Gewebe
57.79.00↔	Sonstige totale Zystektomie, n.n.bez.	59.92↔	Sonstige Operationen am perirenenalen oder perivesikalen Gewebe
57.79.10↔	Sonstige totale Zystektomie, Einfache Zystektomie, beim Mann, offen chirurgisch	60.3↔	Suprapubische Prostatektomie
57.79.11↔	Sonstige totale Zystektomie, Einfache Zystektomie, beim Mann, laparoskopisch	60.4↔	Retropubische Prostatektomie
57.79.20↔	Sonstige totale Zystektomie, Einfache Zystektomie, bei der Frau, offen chirurgisch	60.5x.00↔	Radikale Prostatektomie, n.n.bez.
		60.5x.10↔	Radikale Prostatektomie, laparoskopisch
		60.5x.20↔	Radikale Prostatektomie, perineal
		60.5x.30↔	Radikale Prostatektomie, retropubisch
		60.5x.99↔	Radikale Prostatektomie, sonstige
		60.61.00↔	Lokale Exzision einer Läsion an der Prostata, n.n.bez.
		60.61.10↔	Lokale Exzision einer Läsion an der Prostata, transurethral
		60.61.11↔	Lokale Exzision einer Läsion an der Prostata, suprapubisch-transvesikal
		60.61.12↔	Lokale Exzision einer Läsion an der Prostata, retropubisch
		60.61.13↔	Lokale Exzision einer Läsion an der Prostata, perineal
		60.61.99↔	Lokale Exzision einer Läsion an der Prostata, sonstige
		60.62↔	Perineale Prostatektomie
		60.69↔	Sonstige Prostatektomie

Prozedur L03-3

40.52.00↔	Radikale Exzision von periaortalen Lymphknoten, n.n.bez.	40.54.00↔	Radikale Exzision von inguinalen Lymphknoten, n.n.bez.
40.52.10↔	Radikale Exzision von retroperitonealen (paraaortal, parakaval) und pelvinen Lymphknoten als selbständiger Eingriff	40.54.10↔	Radikale Exzision von inguinalen Lymphknoten als selbständiger Eingriff
40.52.11↔	Radikale Exzision von retroperitonealen (paraaortal, parakaval) und pelvinen Lymphknoten im Rahmen eines anderen Eingriffs	40.54.11↔	Radikale Exzision von inguinalen Lymphknoten im Rahmen eines anderen Eingriffs
40.52.99↔	Radikale Exzision von periaortalen Lymphknoten, sonstige	40.54.99↔	Radikale Exzision von inguinalen Lymphknoten, sonstige
40.53.00↔	Radikale Exzision von iliakalen Lymphknoten, n.n.bez.	40.59.00↔	Radikale Exzision anderer Lymphknoten, n.n.bez.
40.53.10↔	Radikale Exzision von iliakalen Lymphknoten als selbständiger Eingriff	40.59.10↔	Radikale Exzision anderer Lymphknoten als selbständiger Eingriff, n.n.bez.
40.53.11↔	Radikale Exzision von iliakalen Lymphknoten im Rahmen eines anderen Eingriffs	40.59.11↔	Radikale Exzision mediastinaler Lymphknoten als selbständiger Eingriff
40.53.99↔	Radikale Exzision von iliakalen Lymphknoten, sonstige		

40.59.12↔	Radikale Exzision peribronchialer Lymphknoten als selbständiger Eingriff	56.1x.11↔	Ureterale Meatotomie, transurethral
40.59.19↔	Radikale Exzision anderer Lymphknoten als selbständiger Eingriff, sonstige	56.1x.12↔	Ureterale Meatotomie, offen-chirurgisch
40.59.20↔	Radikale Exzision anderer Lymphknoten im Rahmen eines anderen Eingriffs, n.n.bez.	56.1x.99↔	Ureterale Meatotomie, sonstige
40.59.21↔	Radikale Exzision mediastinaler Lymphknoten im Rahmen eines anderen Eingriffs	56.2x.00↔	Ureterotomie, n.n.bez.
40.59.22↔	Radikale Exzision peribronchialer Lymphknoten im Rahmen eines anderen Eingriffs	56.2x.10↔	Ureterotomie, perkutan-transrenal
40.59.29↔	Radikale Exzision anderer Lymphknoten im Rahmen eines anderen Eingriffs, sonstige	56.2x.11↔	Ureterotomie, perkutan-transrenal, mit Entfernung eines Harnsteins
40.59.99↔	Radikale Exzision anderer Lymphknoten, sonstige	56.2x.20↔	Ureterotomie, ureterorenoskopisch
54.99.31↔	Debulking über Laparotomie	56.2x.30↔	Ureterotomie, offen chirurgisch
54.99.40↔	Sonstige Operationen in der Abdominal-Region, Revision einer kutaneoperitonealen Fistel (Katheterverweilsystem)	56.2x.40↔	Ureterotomie, laparoskopisch
54.99.50↔	Sonstige Operationen in der Abdominal-Region, Anlegen eines temporären Bauchwandverschlusses	56.2x.99↔	Ureterotomie, sonstige
54.99.60↔	Sonstige Operationen in der Abdominal-Region, Lumbotomie	56.34↔	Offene Ureterbiopsie
54.99.61↔	Sonstige Operationen in der Abdominal-Region, Relumbotomie	56.40↔	Ureterektomie, n.n.bez.
54.99.81↔	Revision von Kathetern mit automatischer, programmierbarer und wiederaufladbarer Pumpe zur kontinuierlichen Aszitesdrainage	56.41.00↔	Partielle Ureterektomie, n.n.bez.
54.99.82↔	Behebung einer mechanischen Obstruktion von Kathetern mit automatischer, programmierbarer und wiederaufladbarer Pumpe zur kontinuierlichen Aszitesdrainage	56.41.10↔	Partielle Ureterektomie, Resektion des Ureterostiums, perkutan-transvesikal
54.a1↔	Exzision und Destruktion von retroperitoneal gelegenen Gewebe	56.41.11↔	Partielle Ureterektomie, Resektion des Ureterostiums, transurethral
55.01.11↔	Nephrotomie, offen chirurgisch	56.41.12↔	Partielle Ureterektomie, Resektion des Ureterostiums, offen chirurgisch
55.01.12↔	Nephrotomie, offen chirurgisch zur Exploration	56.41.20↔	Partielle Ureterektomie, offen chirurgisch
55.01.13↔	Nephrotomie, offen chirurgisch zur Punktion einer Zyste	56.41.21↔	Partielle Ureterektomie, laparoskopisch
55.02.11↔	Nephrostomie, offen chirurgisch	56.41.30↔	Partielle Ureterektomie, Resektion eines Ureterstumpfes
55.24↔	Offene Nierenbiopsie	56.41.40↔	Resektion einer Ureterozele, transurethral
55.31↔	Marsupialisation einer Läsion an der Niere	56.41.41↔	Resektion einer Ureterozele, offen chirurgisch
55.32↔	Offene Exzision von Läsion oder Gewebe an der Niere	56.41.49↔	Resektion einer Ureterozele, sonstiger Zugang
55.34↔	Laparoskopische Exzision von Läsion oder Gewebe an der Niere	56.41.99↔	Partielle Ureterektomie, sonstige
55.39.10↔	Sonstige lokale Exzision oder Destruktion von Läsion oder Gewebe an der Niere, Exzision ureterorenoskopisch	56.42↔	Totale Ureterektomie
55.39.21↔	Sonstige lokale Exzision oder Destruktion von Läsion oder Gewebe an der Niere, Destruktion, ureterorenoskopisch	56.51.00↔	Aufbau einer kutanen Ureteroileostomie, n.n.bez.
55.39.22↔	Sonstige lokale Exzision oder Destruktion von Läsion oder Gewebe an der Niere, Destruktion, offen chirurgisch	56.51.10↔	Aufbau einer kutanen Ureteroileostomie, Ureteroileokutaneostomie [Ileum-Conduit] oder Ureterokolokutaneostomie [Kolon-/Sigma-Conduit], offen chirurgisch
55.39.23↔	Sonstige lokale Exzision oder Destruktion von Läsion oder Gewebe an der Niere, Destruktion, laparoskopisch	56.51.11↔	Aufbau einer kutanen Ureteroileostomie, Ureteroileokutaneostomie [Ileum-Conduit] oder Ureterokolokutaneostomie [Kolon-/Sigma-Conduit], laparoskopisch
55.39.29↔	Sonstige lokale Exzision oder Destruktion von Läsion oder Gewebe an der Niere, Destruktion, sonstiger Zugang	56.51.12↔	Aufbau einer kutanen Ureteroileostomie, mit Darminterponat [Conduit] (nicht kontinentes Stoma), sonstiger Zugang
55.39.99↔	Sonstige lokale Exzision oder Destruktion von Läsion oder Gewebe an der Niere, sonstige	56.51.20↔	Aufbau einer kutanen Ureteroileostomie, Umwandlung einer anderen supravvesikal Harnableitung in eine kutane Ureteroileostomie
55.4↔	Partielle Nephrektomie	56.51.30↔	Aufbau einer kutanen Ureteroileostomie, mit Darmreservoir (kontinentes Stoma)
55.51.00↔	Nephroureterektomie, n.n.bez.	56.51.99↔	Aufbau einer kutanen Ureteroileostomie, sonstige
55.51.01↔	Nephroureterektomie, ausser zur Transplantation	56.52.00↔	Revision einer kutanen Ureteroileostomie, n.n.bez.
55.51.02↔	Nephrektomie zur Transplantation, Lebendspende	56.52.10↔	Revision einer kutanen Ureteroileostomie, mit Darminterponat [Conduit]
55.51.99↔	Nephroureterektomie, sonstige	56.52.20↔	Revision einer kutanen Ureteroileostomie, mit Darmreservoir (kontinentes Stoma)
55.52↔	Nephrektomie einer belassenen Niere	56.52.99↔	Revision einer kutanen Ureteroileostomie, sonstige
55.53↔	Entfernen einer transplantierten oder abgestossenen Niere	56.61.00↔	Aufbau einer anderen kutanen Ureterostomie, n.n.bez.
55.54↔	Beidseitige Nephrektomie	56.61.10↔	Aufbau einer anderen kutanen Ureterostomie, Ureterokutaneostomie und Transureterokutaneostomie, laparoskopisch
55.61↔	Autotransplantation einer Niere	56.61.20↔	Aufbau einer anderen kutanen Ureterostomie, Umwandlung einer anderen supravvesikal Harnableitung in eine kutane Ureterostomie
55.7↔	Nephropexie	56.61.99↔	Aufbau einer anderen kutanen Ureterostomie, sonstige
55.81↔	Naht einer Rissverletzung an der Niere	56.62↔	Revision einer anderen kutanen Ureterostomie
55.82↔	Verschluss einer Nephrostomie und Pyelostomie	56.71.00↔	Harnableitung in den Darm, n.n.bez.
55.83↔	Verschluss von anderen Nierenfisteln	56.71.10↔	Ureterosigmoideostomie mit Reservoirbildung, offen chirurgisch
55.84↔	Reposition einer Nierenstiel-Torsion	56.71.11↔	Ureterosigmoideostomie mit Reservoirbildung, laparoskopisch
55.85↔	Symphysiotomie einer Hufeisenniere	56.71.20↔	Umwandlung einer anderen supravvesikal Harnableitung in eine Harnableitung in den Darm
55.86↔	Anastomose an der Niere	56.71.99↔	Harnableitung in den Darm, sonstige
55.87↔	Plastische Rekonstruktion am pyeloureteralen Übergang	56.72↔	Revision einer ureterointestinalen Anastomose
55.89↔	Sonstige plastische Rekonstruktion an der Niere	56.73↔	Nephrozystanastomose, n.n.bez.
55.91↔	Nierendekapsulation	56.74.00↔	Ureterozystoneostomie, n.n.bez.
55.99.10↔	Sonstige Operationen an der Niere, Revisionsoperation an der Niere	56.74.10↔	Ureterozystoneostomie, Isolierte Antirefluxplastik (z.B. nach Lich-Gregoir), offen chirurgisch
56.1x.00↔	Ureterale Meatotomie, n.n.bez.		
56.1x.10↔	Ureterale Meatotomie, perkutan-transvesikal		

56.74.11↔	Ureterozystoneostomie, isolierte Antirefluxplastik (z.B. nach Lich-Gregoir), laparoskopisch	57.71.51↔	Radikale Zystektomie, Becken-Eviszeration (Exenteration) beim Mann, laparoskopisch
56.74.20↔	Ureterozystoneostomie, mit Uretermodellage	57.71.99↔	Radikale Zystektomie, sonstige
56.74.99↔	Ureterozystoneostomie, sonstige	57.79.00↔	Sonstige totale Zystektomie, n.n.bez.
56.75↔	Transureteroureterostomie	57.79.10↔	Sonstige totale Zystektomie, Einfache Zystektomie, beim Mann, offen chirurgisch
56.79↔	Sonstige Anastomose eines Ureters oder Harnableitung	57.79.11↔	Sonstige totale Zystektomie, Einfache Zystektomie, beim Mann, laparoskopisch
56.81↔	Lösung von intraluminalen Adhäsionen im Ureter	57.79.20↔	Sonstige totale Zystektomie, Einfache Zystektomie, bei der Frau, offen chirurgisch
56.82↔	Naht einer Ureterverletzung	57.79.21↔	Sonstige totale Zystektomie, Einfache Zystektomie, bei der Frau, laparoskopisch
56.83↔	Verschluss einer Ureterostomie	57.79.99↔	Sonstige totale Zystektomie, sonstige
56.84.00↔	Verschluss einer anderen Ureterfistel, n.n.bez.	57.83↔	Verschluss einer vesikointestinalen Fistel
56.84.10↔	Verschluss einer Ureter-Darm-Fistel, offen chirurgisch	57.86↔	Plastische Rekonstruktion bei Exstrophie der Harnblase
56.84.11↔	Verschluss einer Ureter-Darm-Fistel, laparoskopisch	57.87.10↔	Rekonstruktion an der Harnblase, mit Ileum, Kolon oder Magen, offen chirurgisch
56.84.20↔	Verschluss einer ureterovaginale Fistel, offen chirurgisch	57.87.11↔	Rekonstruktion an der Harnblase, mit Ileum, Kolon oder Magen, laparoskopisch
56.84.21↔	Verschluss einer ureterovaginale Fistel, laparoskopisch	57.87.20↔	Umwandlung einer anderen supravescikalen Harnableitung in eine Ersatzharnblase, offen chirurgisch
56.84.22↔	Verschluss einer ureterovaginale Fistel, vaginal	57.87.21↔	Umwandlung einer anderen supravescikalen Harnableitung in eine Ersatzharnblase, laparoskopisch
56.84.99↔	Verschluss einer anderen Ureterfistel, sonstige	57.87.30↔	Reduktionsplastik der Harnblase, offen chirurgisch
56.85↔	Ureteropexie	57.87.31↔	Reduktionsplastik der Harnblase, laparoskopisch
56.86↔	Entfernen einer Ureterligatur	57.87.40↔	Augmentation der Harnblase, offen chirurgisch
56.89↔	Sonstige plastische Rekonstruktion an einem Ureter	57.87.41↔	Augmentation der Harnblase, laparoskopisch
56.95↔	Ligatur an einem Ureter	58.93.11↔	Implantation eines künstlichen Harnblasensphinkters
56.99.00↔	Sonstige Operationen an einem Ureter, n.n.bez.	58.94.00↔	Adjustierbare Harninkontinenztherapie, n.n.bez.
56.99.10↔	Freilegung des Ureters (zur Exploration)	58.94.11↔	Implantation eines Systems zur adjustierbaren Harninkontinenztherapie
56.99.20↔	Revisionsoperation am Ureter, offen chirurgisch	58.94.21↔	Entfernen eines Systems zur adjustierbaren Harninkontinenztherapie
56.99.21↔	Revisionsoperation am Ureter, sonstiger Zugang	58.94.31↔	Revision ohne Ersatz eines Systems zur adjustierbaren Harninkontinenztherapie
56.99.30↔	Sonstige Operationen an einem Ureter, Injektion bei Ostiuminsuffizienz, transurethral	58.94.99↔	Adjustierbare Harninkontinenztherapie, sonstige
56.99.31↔	Sonstige Operationen an einem Ureter, Injektion bei Ostiuminsuffizienz, offen chirurgisch	59.00↔	Retroperitoneale Dissektion, n.n.bez.
56.99.32↔	Sonstige Operationen an einem Ureter, Injektion bei Ostiuminsuffizienz, sonstiger Zugang	59.02↔	Sonstige Lösung von perirenenalen oder periureteralen Adhäsionen
56.99.99↔	Sonstige Operationen an einem Ureter, sonstige	59.03.00↔	Laparoskopische Lösung von perirenenalen oder periureteralen Adhäsionen, n.n.bez.
57.6x.00↔	Partielle Zystektomie, n.n.bez.	59.03.10↔	Ureterolyse ohne intraperitoneale Verlagerung, laparoskopisch
57.6x.10↔	Partielle Zystektomie, ohne Ureterneointplantation, offen chirurgisch	59.03.11↔	Ureterolyse mit intraperitonealer Verlagerung, laparoskopisch
57.6x.11↔	Partielle Zystektomie, ohne Ureterneointplantation, laparoskopisch	59.03.99↔	Laparoskopische Lösung von perirenenalen oder periureteralen Adhäsionen, sonstige
57.6x.12↔	Partielle Zystektomie, mit einseitiger oder beidseitiger Ureterneointplantation, offen chirurgisch	59.09↔	Sonstige Inzision am perirenenalen oder periureteralen Gewebe
57.6x.13↔	Partielle Zystektomie, mit einseitiger oder beidseitiger Ureterneointplantation, laparoskopisch	59.19↔	Sonstige Inzision am perivesikalen Gewebe
57.6x.20↔	Partielle Zystektomie, Supratrigonale oder subtotale Resektion, ohne Ureterneointplantation, offen chirurgisch	59.91↔	Exzision am perirenenalen oder perivesikalen Gewebe
57.6x.21↔	Partielle Zystektomie, Supratrigonale oder subtotale Resektion, ohne Ureterneointplantation, laparoskopisch	59.92↔	Sonstige Operationen am perirenenalen oder perivesikalen Gewebe
57.6x.22↔	Partielle Zystektomie, Supratrigonale oder subtotale Resektion mit einseitiger oder beidseitiger Ureterneointplantation, offen chirurgisch	60.3↔	Suprapubische Prostatektomie
57.6x.23↔	Partielle Zystektomie, Supratrigonale oder subtotale Resektion mit einseitiger oder beidseitiger Ureterneointplantation, laparoskopisch	60.4↔	Retropubische Prostatektomie
57.6x.99↔	Partielle Zystektomie, sonstige	60.5x.00↔	Radikale Prostatektomie, n.n.bez.
57.71.00↔	Radikale Zystektomie, n.n.bez.	60.5x.10↔	Radikale Prostatektomie, laparoskopisch
57.71.10↔	Radikale Zystektomie, ohne Urethrektomie, beim Mann, offen chirurgisch	60.5x.20↔	Radikale Prostatektomie, perineal
57.71.11↔	Radikale Zystektomie, ohne Urethrektomie, beim Mann, laparoskopisch	60.5x.30↔	Radikale Prostatektomie, retropubisch
57.71.20↔	Radikale Zystektomie, mit Urethrektomie, beim Mann, offen chirurgisch	60.5x.99↔	Radikale Prostatektomie, sonstige
57.71.21↔	Radikale Zystektomie, mit Urethrektomie, beim Mann, laparoskopisch	60.61.00↔	Lokale Exzision einer Läsion an der Prostata, n.n.bez.
57.71.30↔	Radikale Zystektomie, ohne Urethrektomie, bei der Frau, offen chirurgisch	60.61.10↔	Lokale Exzision einer Läsion an der Prostata, transurethral
57.71.31↔	Radikale Zystektomie, ohne Urethrektomie, bei der Frau, laparoskopisch	60.61.11↔	Lokale Exzision einer Läsion an der Prostata, suprapubisch-transvesikal
57.71.40↔	Radikale Zystektomie, mit Urethrektomie, bei der Frau, offen chirurgisch	60.61.12↔	Lokale Exzision einer Läsion an der Prostata, retropubisch
57.71.41↔	Radikale Zystektomie, mit Urethrektomie, bei der Frau, laparoskopisch	60.61.13↔	Lokale Exzision einer Läsion an der Prostata, perineal
57.71.50↔	Radikale Zystektomie, Becken-Eviszeration (Exenteration) beim Mann, offen chirurgisch	60.61.99↔	Lokale Exzision einer Läsion an der Prostata, sonstige
		60.62↔	Perineale Prostatektomie
		60.69↔	Sonstige Prostatektomie
		83.92↔	Einsetzen oder Ersetzen eines Skelettmuskelstimulators

Prozedur L03-4

57.71.00↔	Radikale Zystektomie, n.n.bez.	57.71.50↔	Radikale Zystektomie, Becken-Eviszeration (Exenteration) beim Mann, offen chirurgisch
57.71.10↔	Radikale Zystektomie, ohne Urethrektomie, beim Mann, offen chirurgisch	57.71.51↔	Radikale Zystektomie, Becken-Eviszeration (Exenteration) beim Mann, laparoskopisch
57.71.11↔	Radikale Zystektomie, ohne Urethrektomie, beim Mann, laparoskopisch	57.71.99↔	Radikale Zystektomie, sonstige
57.71.20↔	Radikale Zystektomie, mit Urethrektomie, beim Mann, offen chirurgisch	57.79.00↔	Sonstige totale Zystektomie, n.n.bez.
57.71.21↔	Radikale Zystektomie, mit Urethrektomie, beim Mann, laparoskopisch	57.79.10↔	Sonstige totale Zystektomie, Einfache Zystektomie, beim Mann, offen chirurgisch
57.71.30↔	Radikale Zystektomie, ohne Urethrektomie, bei der Frau, offen chirurgisch	57.79.11↔	Sonstige totale Zystektomie, Einfache Zystektomie, beim Mann, laparoskopisch
57.71.31↔	Radikale Zystektomie, ohne Urethrektomie, bei der Frau, laparoskopisch	57.79.20↔	Sonstige totale Zystektomie, Einfache Zystektomie, bei der Frau, offen chirurgisch
57.71.40↔	Radikale Zystektomie, mit Urethrektomie, bei der Frau, offen chirurgisch	57.79.21↔	Sonstige totale Zystektomie, Einfache Zystektomie, bei der Frau, laparoskopisch
57.71.41↔	Radikale Zystektomie, mit Urethrektomie, bei der Frau, laparoskopisch	57.79.99↔	Sonstige totale Zystektomie, sonstige

Prozedur L03-5

56.51.00↔	Aufbau einer kutanen Ureteroileostomie, n.n.bez.	56.61.20↔	Aufbau einer anderen kutanen Ureterostomie, Umwandlung einer anderen supravasikalen Harnableitung in eine kutane Ureterostomie
56.51.10↔	Aufbau einer kutanen Ureteroileostomie, Ureteroileokutaneostomie [Ileum-Conduit] oder Ureterokolokutaneostomie [Kolon-/Sigma-Conduit], offen chirurgisch	56.61.99↔	Aufbau einer anderen kutanen Ureterostomie, sonstige
56.51.11↔	Aufbau einer kutanen Ureteroileostomie, Ureteroileokutaneostomie [Ileum-Conduit] oder Ureterokolokutaneostomie [Kolon-/Sigma-Conduit], laparoskopisch	56.62↔	Revision einer anderen kutanen Ureterostomie
56.51.12↔	Aufbau einer kutanen Ureteroileostomie, mit Darminterponat [Conduit] (nicht kontinentes Stoma), sonstiger Zugang	56.71.00↔	Harnableitung in den Darm, n.n.bez.
56.51.20↔	Aufbau einer kutanen Ureteroileostomie, Umwandlung einer anderen supravasikalen Harnableitung in eine kutane Ureteroileostomie	56.71.10↔	Ureterosigmoideostomie mit Reservoirbildung, offen chirurgisch
56.51.30↔	Aufbau einer kutanen Ureteroileostomie, mit Darmreservoir (kontinentes Stoma)	56.71.11↔	Ureterosigmoideostomie mit Reservoirbildung, laparoskopisch
56.51.99↔	Aufbau einer kutanen Ureteroileostomie, sonstige	56.71.20↔	Umwandlung einer anderen supravasikalen Harnableitung in eine Harnableitung in den Darm
56.52.00↔	Revision einer kutanen Ureteroileostomie, n.n.bez.	56.71.99↔	Harnableitung in den Darm, sonstige
56.52.10↔	Revision einer kutanen Ureteroileostomie, mit Darminterponat [Conduit]	56.72↔	Revision einer ureterointestinalen Anastomose
56.52.20↔	Revision einer kutanen Ureteroileostomie, mit Darmreservoir (kontinentes Stoma)	57.87.10↔	Rekonstruktion an der Harnblase, mit Ileum, Kolon oder Magen, offen chirurgisch
56.52.99↔	Revision einer kutanen Ureteroileostomie, sonstige	57.87.11↔	Rekonstruktion an der Harnblase, mit Ileum, Kolon oder Magen, laparoskopisch
56.61.00↔	Aufbau einer anderen kutanen Ureterostomie, n.n.bez.	57.87.20↔	Umwandlung einer anderen supravasikalen Harnableitung in eine Ersatzharnblase, offen chirurgisch
56.61.10↔	Aufbau einer anderen kutanen Ureterostomie, Ureterokutaneostomie und Transureterokutaneostomie, laparoskopisch	57.87.21↔	Umwandlung einer anderen supravasikalen Harnableitung in eine Ersatzharnblase, laparoskopisch
		57.87.30↔	Reduktionsplastik der Harnblase, offen chirurgisch
		57.87.31↔	Reduktionsplastik der Harnblase, laparoskopisch
		57.87.40↔	Augmentation der Harnblase, offen chirurgisch
		57.87.41↔	Augmentation der Harnblase, laparoskopisch

ADRG L04**Nieren-, Ureter- und grosse Harnblaseneingriffe ausser bei Neubildung oder Parathyreoidektomie**

Prozedur in Tabelle L04-2 und keine Hauptdiagnose in Tabelle L04-1 oder Prozedur in Tabelle L04-3

DRG L04A**Nieren-, Ureter- und grosse Harnblaseneingriffe ausser bei Neubildung mit Implantation eines künstlichen Harnblasensphinkters**

Prozedur in Tabelle L04-4

DRG L04B**Nieren-, Ureter- und grosse Harnblaseneingriffe ausser bei Neubildung oder Parathyreoidektomie, Alter < 16 Jahre**

Alter < 16 Jahre

DRG L04C**Nieren-, Ureter- und grosse Harnblaseneingriffe ausser bei Neubildung oder Parathyreoidektomie, Alter > 15 Jahre**

Hauptdiagnose L04-1

C64	BNB der Niere, ausgenommen Nierenbecken	C79.1	Sekundäre BNB Hamblase, sonst u nnbez Harnorgane
C65	BNB Nierenbecken	D09.0	Carcinoma in situ Hamblase
C66	BNB Ureter	D09.1	Carcinoma in situ sonst u nnbez Harnorgane
C67.0	Bösartige Neubildung: Trigonum vesicae	D30.0	Gutartige Neubildung Niere
C67.1	Bösartige Neubildung: Apex vesicae	D30.1	Gutartige Neubildung Nierenbecken
C67.2	Bösartige Neubildung: Laterale Harnblasenwand	D30.2	Gutartige Neubildung Ureter
C67.3	Bösartige Neubildung: Vordere Harnblasenwand	D30.3	Gutartige Neubildung Hamblase
C67.4	Bösartige Neubildung: Hintere Harnblasenwand	D30.4	Gutartige Neubildung Urethra
C67.5	Bösartige Neubildung: Harnblasenhals	D30.7	Gutartige Neubildung sonstige Harnorgane
C67.6	Bösartige Neubildung: Ostium ureteris	D30.9	Gutartige Neubildung Hamorgan, nnbez
C67.7	Bösartige Neubildung: Urachus	D41.0	NB unsich/unbek Verhalt Niere
C67.8	BNB: Hamblase, mehrere Teilbereiche überlappend	D41.1	NB unsich/unbek Verhalt Nierenbecken
C67.9	Bösartige Neubildung: Hamblase, nicht näher bezeichnet	D41.2	NB unsich/unbek Verhalt Ureter
C68.0	Bösartige Neubildung: Urethra	D41.3	NB unsich/unbek Verhalt Urethra
C68.1	Bösartige Neubildung: Paraaurethrale Drüse	D41.4	NB unsich/unbek Verhalt Hamblase
C68.8	BNB: Harnorgane, mehrere Teilbereiche überlappend	D41.7	NB unsich/unbek Verhalt sonstige Harnorgane
C68.9	Bösartige Neubildung: Hamorgan, nicht näher bezeichnet	D41.9	NB unsich/unbek Verhalt Hamorgan, nnbez
C79.0	Sekundäre BNB Niere u Nierenbecken		

Prozedur L04-2

40.52.00↔	Radikale Exzision von periaortalen Lymphknoten, n.n.bez.	54.a1↔	Exzision und Destruktion von retroperitoneal gelegenen Gewebe
40.52.10↔	Radikale Exzision von retroperitonealen (paraaortal, parakaval) und pelvinen Lymphknoten als selbständiger Eingriff	55.01.11↔	Nephrotomie, offen chirurgisch
40.52.11↔	Radikale Exzision von retroperitonealen (paraaortal, parakaval) und pelvinen Lymphknoten im Rahmen eines anderen Eingriffs	55.01.12↔	Nephrotomie, offen chirurgisch zur Exploration
40.52.99↔	Radikale Exzision von periaortalen Lymphknoten, sonstige	55.01.13↔	Nephrotomie, offen chirurgisch zur Punktion einer Zyste
40.53.00↔	Radikale Exzision von iliakalen Lymphknoten, n.n.bez.	55.02.11↔	Nephrostomie, offen chirurgisch
40.53.10↔	Radikale Exzision von iliakalen Lymphknoten als selbständiger Eingriff	55.24↔	Offene Nierenbiopsie
40.53.11↔	Radikale Exzision von iliakalen Lymphknoten im Rahmen eines anderen Eingriffs	55.31↔	Marsupialisation einer Läsion an der Niere
40.53.99↔	Radikale Exzision von iliakalen Lymphknoten, sonstige	55.32↔	Offene Exzision von Läsion oder Gewebe an der Niere
40.54.00↔	Radikale Exzision von inguinalen Lymphknoten, n.n.bez.	55.34↔	Laparoskopische Exzision von Läsion oder Gewebe an der Niere
40.54.10↔	Radikale Exzision von inguinalen Lymphknoten als selbständiger Eingriff	55.39.10↔	Sonstige lokale Exzision oder Destruktion von Läsion oder Gewebe an der Niere, Exzision ureterorenoskopisch
40.54.11↔	Radikale Exzision von inguinalen Lymphknoten im Rahmen eines anderen Eingriffs	55.39.21↔	Sonstige lokale Exzision oder Destruktion von Läsion oder Gewebe an der Niere, Destruktion, ureterorenoskopisch
40.54.99↔	Radikale Exzision von inguinalen Lymphknoten, sonstige	55.39.22↔	Sonstige lokale Exzision oder Destruktion von Läsion oder Gewebe an der Niere, Destruktion, offen chirurgisch
40.59.00↔	Radikale Exzision anderer Lymphknoten, n.n.bez.	55.39.23↔	Sonstige lokale Exzision oder Destruktion von Läsion oder Gewebe an der Niere, Destruktion, laparoskopisch
40.59.10↔	Radikale Exzision anderer Lymphknoten als selbständiger Eingriff, n.n.bez.	55.39.29↔	Sonstige lokale Exzision oder Destruktion von Läsion oder Gewebe an der Niere, Destruktion, sonstiger Zugang
40.59.11↔	Radikale Exzision mediastinaler Lymphknoten als selbständiger Eingriff	55.39.99↔	Sonstige lokale Exzision oder Destruktion von Läsion oder Gewebe an der Niere, sonstige
40.59.12↔	Radikale Exzision peribronchialer Lymphknoten als selbständiger Eingriff	55.4↔	Partielle Nephrektomie
40.59.19↔	Radikale Exzision anderer Lymphknoten als selbständiger Eingriff, sonstige	55.51.00↔	Nephroureterektomie, n.n.bez.
40.59.20↔	Radikale Exzision anderer Lymphknoten im Rahmen eines anderen Eingriffs, n.n.bez.	55.51.01↔	Nephroureterektomie, ausser zur Transplantation
40.59.21↔	Radikale Exzision mediastinaler Lymphknoten im Rahmen eines anderen Eingriffs	55.51.02↔	Nephrektomie zur Transplantation, Lebendspende
40.59.22↔	Radikale Exzision peribronchialer Lymphknoten im Rahmen eines anderen Eingriffs	55.51.99↔	Nephroureterektomie, sonstige
40.59.29↔	Radikale Exzision anderer Lymphknoten im Rahmen eines anderen Eingriffs, sonstige	55.52↔	Nephrektomie einer belassenen Niere
40.59.99↔	Radikale Exzision anderer Lymphknoten, sonstige	55.53↔	Entfernen einer transplantierten oder abgestossenen Niere
54.99.31↔	Debulking über Laparotomie	55.54↔	Beidseitige Nephrektomie
54.99.40↔	Sonstige Operationen in der Abdominal-Region, Revision einer kutaneoperitonealen Fistel (Katheterverweilsystem)	55.61↔	Autotransplantation einer Niere
54.99.50↔	Sonstige Operationen in der Abdominal-Region, Anlegen eines temporären Bauchwandverschlusses	55.7↔	Nephropexie
54.99.60↔	Sonstige Operationen in der Abdominal-Region, Lumbotomie	55.81↔	Naht einer Rissverletzung an der Niere
54.99.61↔	Sonstige Operationen in der Abdominal-Region, Relumbotomie	55.82↔	Verschluss einer Nephrostomie und Pyelostomie
54.99.81↔	Revision von Kathetern mit automatischer, programmierbarer und wiederaufladbarer Pumpe zur kontinuierlichen Aszitesdrainage	55.83↔	Verschluss von anderen Nierenfisteln
54.99.82↔	Behebung einer mechanischen Obstruktion von Kathetern mit automatischer, programmierbarer und wiederaufladbarer Pumpe zur kontinuierlichen Aszitesdrainage	55.84↔	Reposition einer Nierenstiel-Torsion
		55.85↔	Symphysiotomie einer Hufeisenniere
		55.86↔	Anastomose an der Niere
		55.87↔	Plastische Rekonstruktion am pyeloureteralen Übergang
		55.89↔	Sonstige plastische Rekonstruktion an der Niere
		55.91↔	Nierendekapsulation
		55.99.10↔	Sonstige Operationen an der Niere, Revisionsoperation an der Niere
		56.1x.00↔	Ureterale Meatotomie, n.n.bez.
		56.1x.10↔	Ureterale Meatotomie, perkutan-transvesikal
		56.1x.11↔	Ureterale Meatotomie, transurethral
		56.1x.12↔	Ureterale Meatotomie, offen-chirurgisch

56.1x.99↔	Ureterale Meatotomie, sonstige	56.74.99↔	Ureterozystoneostomie, sonstige
56.2x.00↔	Ureterotomie, n.n.bez.	56.75↔	Transureteroureterostomie
56.2x.10↔	Ureterotomie, perkutan-transrenal	56.79↔	Sonstige Anastomose eines Ureters oder Harnableitung
56.2x.11↔	Ureterotomie, perkutan-transrenal, mit Entfernung eines Harnsteins	56.81↔	Lösung von intraluminalen Adhäsionen im Ureter
56.2x.20↔	Ureterotomie, ureterorenoskopisch	56.82↔	Naht einer Ureterverletzung
56.2x.30↔	Ureterotomie, offen chirurgisch	56.83↔	Verschluss einer Ureterostomie
56.2x.40↔	Ureterotomie, laparoskopisch	56.84.00↔	Verschluss einer anderen Ureterfistel, n.n.bez.
56.2x.99↔	Ureterotomie, sonstige	56.84.10↔	Verschluss einer Ureter-Darm-Fistel, offen chirurgisch
56.34↔	Offene Ureterbiopsie	56.84.11↔	Verschluss einer Ureter-Darm-Fistel, laparoskopisch
56.40↔	Ureterektomie, n.n.bez.	56.84.20↔	Verschluss einer ureterovaginale Fistel, offen chirurgisch
56.41.00↔	Partielle Ureterektomie, n.n.bez.	56.84.21↔	Verschluss einer ureterovaginale Fistel, laparoskopisch
56.41.10↔	Partielle Ureterektomie, Resektion des Ureterostiums, perkutan-transvesikal	56.84.22↔	Verschluss einer ureterovaginale Fistel, vaginal
56.41.11↔	Partielle Ureterektomie, Resektion des Ureterostiums, transurethral	56.84.99↔	Verschluss einer anderen Ureterfistel, sonstige
56.41.12↔	Partielle Ureterektomie, Resektion des Ureterostiums, offen chirurgisch	56.85↔	Ureteropexie
56.41.20↔	Partielle Ureterektomie, offen chirurgisch	56.86↔	Entfernen einer Ureterligatur
56.41.21↔	Partielle Ureterektomie, laparoskopisch	56.89↔	Sonstige plastische Rekonstruktion an einem Ureter
56.41.30↔	Partielle Ureterektomie, Resektion eines Ureterstumpfes	56.95↔	Ligatur an einem Ureter
56.41.40↔	Resektion einer Ureterozele, transurethral	56.99.00↔	Sonstige Operationen an einem Ureter, n.n.bez.
56.41.41↔	Resektion einer Ureterozele, offen chirurgisch	56.99.10↔	Freilegung des Ureters (zur Exploration)
56.41.49↔	Resektion einer Ureterozele, sonstiger Zugang	56.99.20↔	Revisionsoperation am Ureter, offen chirurgisch
56.41.99↔	Partielle Ureterektomie, sonstige	56.99.21↔	Revisionsoperation am Ureter, sonstiger Zugang
56.42↔	Totale Ureterektomie	56.99.30↔	Sonstige Operationen an einem Ureter, Injektion bei Ostiuminsuffizienz, transurethral
56.51.00↔	Aufbau einer kutanen Ureteroileostomie, n.n.bez.	56.99.31↔	Sonstige Operationen an einem Ureter, Injektion bei Ostiuminsuffizienz, offen chirurgisch
56.51.10↔	Aufbau einer kutanen Ureteroileostomie, Ureteroileokutaneostomie [Ileum-Conduit] oder Ureterokolokutaneostomie [Kolon-/Sigma-Conduit], offen chirurgisch	56.99.32↔	Sonstige Operationen an einem Ureter, Injektion bei Ostiuminsuffizienz, sonstiger Zugang
56.51.11↔	Aufbau einer kutanen Ureteroileostomie, Ureteroileokutaneostomie [Ileum-Conduit] oder Ureterokolokutaneostomie [Kolon-/Sigma-Conduit], laparoskopisch	56.99.99↔	Sonstige Operationen an einem Ureter, sonstige
56.51.12↔	Aufbau einer kutanen Ureteroileostomie, mit Darminterponat [Conduit] (nicht kontinentes Stoma), sonstiger Zugang	57.6x.00↔	Partielle Zystektomie, n.n.bez.
56.51.20↔	Aufbau einer kutanen Ureteroileostomie, Umwandlung einer anderen supravasikalen Harnableitung in eine kutane Ureteroileostomie	57.6x.10↔	Partielle Zystektomie, ohne Ureterneimplantation, offen chirurgisch
56.51.30↔	Aufbau einer kutanen Ureteroileostomie, mit Darmreservoir (kontinentes Stoma)	57.6x.11↔	Partielle Zystektomie, ohne Ureterneimplantation, laparoskopisch
56.51.99↔	Aufbau einer kutanen Ureteroileostomie, sonstige	57.6x.12↔	Partielle Zystektomie, mit einseitiger oder beidseitiger Ureterneimplantation, offen chirurgisch
56.52.00↔	Revision einer kutanen Ureteroileostomie, n.n.bez.	57.6x.13↔	Partielle Zystektomie, mit einseitiger oder beidseitiger Ureterneimplantation, laparoskopisch
56.52.10↔	Revision einer kutanen Ureteroileostomie, mit Darminterponat [Conduit]	57.6x.20↔	Partielle Zystektomie, Supratrigonale oder subtotale Resektion, ohne Ureterneimplantation, offen chirurgisch
56.52.20↔	Revision einer kutanen Ureteroileostomie, mit Darmreservoir (kontinentes Stoma)	57.6x.21↔	Partielle Zystektomie, Supratrigonale oder subtotale Resektion, ohne Ureterneimplantation, laparoskopisch
56.52.99↔	Revision einer kutanen Ureteroileostomie, sonstige	57.6x.22↔	Partielle Zystektomie, Supratrigonale oder subtotale Resektion mit einseitiger oder beidseitiger Ureterneimplantation, offen chirurgisch
56.61.00↔	Aufbau einer anderen kutanen Ureterostomie, n.n.bez.	57.6x.23↔	Partielle Zystektomie, Supratrigonale oder subtotale Resektion mit einseitiger oder beidseitiger Ureterneimplantation, laparoskopisch
56.61.10↔	Aufbau einer anderen kutanen Ureterostomie, Ureterokutaneostomie und Transureterokutaneostomie, laparoskopisch	57.6x.99↔	Partielle Zystektomie, sonstige
56.61.20↔	Aufbau einer anderen kutanen Ureterostomie, Umwandlung einer anderen supravasikalen Harnableitung in eine kutane Ureterostomie	57.71.00↔	Radikale Zystektomie, n.n.bez.
56.61.99↔	Aufbau einer anderen kutanen Ureterostomie, sonstige	57.71.10↔	Radikale Zystektomie, ohne Urethrektomie, beim Mann, offen chirurgisch
56.62↔	Revision einer anderen kutanen Ureterostomie	57.71.11↔	Radikale Zystektomie, ohne Urethrektomie, beim Mann, laparoskopisch
56.71.00↔	Harnableitung in den Darm, n.n.bez.	57.71.20↔	Radikale Zystektomie, mit Urethrektomie, beim Mann, offen chirurgisch
56.71.10↔	Ureterosigmoideostomie mit Reservoirbildung, offen chirurgisch	57.71.21↔	Radikale Zystektomie, mit Urethrektomie, beim Mann, laparoskopisch
56.71.11↔	Ureterosigmoideostomie mit Reservoirbildung, laparoskopisch	57.71.30↔	Radikale Zystektomie, ohne Urethrektomie, bei der Frau, offen chirurgisch
56.71.20↔	Umwandlung einer anderen supravasikalen Harnableitung in eine Harnableitung in den Darm	57.71.31↔	Radikale Zystektomie, ohne Urethrektomie, bei der Frau, laparoskopisch
56.71.99↔	Harnableitung in den Darm, sonstige	57.71.40↔	Radikale Zystektomie, mit Urethrektomie, bei der Frau, offen chirurgisch
56.72↔	Revision einer ureterointestinalen Anastomose	57.71.41↔	Radikale Zystektomie, mit Urethrektomie, bei der Frau, laparoskopisch
56.73↔	Nephrozystanastomose, n.n.bez.	57.71.50↔	Radikale Zystektomie, Becken-Eviszeration (Exenteration) beim Mann, offen chirurgisch
56.74.00↔	Ureterozystoneostomie, n.n.bez.	57.71.51↔	Radikale Zystektomie, Becken-Eviszeration (Exenteration) beim Mann, laparoskopisch
56.74.10↔	Ureterozystoneostomie, Isolierte Antirefluxplastik (z.B. nach Lich-Gregoir), offen chirurgisch	57.71.99↔	Radikale Zystektomie, sonstige
56.74.11↔	Ureterozystoneostomie, isolierte Antirefluxplastik (z.B. nach Lich-Gregoir), laparoskopisch	57.79.00↔	Sonstige totale Zystektomie, n.n.bez.
56.74.20↔	Ureterozystoneostomie, mit Uretermodellage		

57.79.10↔	Sonstige totale Zystektomie, Einfache Zystektomie, beim Mann, offen chirurgisch	59.00↔	Retroperitoneale Dissektion, n.n.bez.
57.79.11↔	Sonstige totale Zystektomie, Einfache Zystektomie, beim Mann, laparoskopisch	59.02↔	Sonstige Lösung von perirenenalen oder periureteralen Adhäsionen
57.79.20↔	Sonstige totale Zystektomie, Einfache Zystektomie, bei der Frau, offen chirurgisch	59.03.00↔	Laparoskopische Lösung von perirenenalen oder periureteralen Adhäsionen, n.n.bez.
57.79.21↔	Sonstige totale Zystektomie, Einfache Zystektomie, bei der Frau, laparoskopisch	59.03.10↔	Ureterolyse ohne intraperitoneale Verlagerung, laparoskopisch
57.79.99↔	Sonstige totale Zystektomie, sonstige	59.03.11↔	Ureterolyse mit intraperitonealer Verlagerung, laparoskopisch
57.83↔	Verschluss einer vesikointestinalen Fistel	59.03.99↔	Laparoskopische Lösung von perirenenalen oder periureteralen Adhäsionen, sonstige
57.86↔	Plastische Rekonstruktion bei Exstrophie der Harnblase	59.09↔	Sonstige Inzision am perirenenalen oder periureteralen Gewebe
57.87.10↔	Rekonstruktion an der Harnblase, mit Ileum, Kolon oder Magen, offen chirurgisch	59.19↔	Sonstige Inzision am perivesikalen Gewebe
57.87.11↔	Rekonstruktion an der Harnblase, mit Ileum, Kolon oder Magen, laparoskopisch	59.91↔	Exzision am perirenenalen oder perivesikalen Gewebe
57.87.20↔	Umwandlung einer anderen supravessikalen Harnableitung in eine Ersatzharnblase, offen chirurgisch	59.92↔	Sonstige Operationen am perirenenalen oder perivesikalen Gewebe
57.87.21↔	Umwandlung einer anderen supravessikalen Harnableitung in eine Ersatzharnblase, laparoskopisch	60.3↔	Suprapubische Prostatektomie
57.87.30↔	Reduktionsplastik der Harnblase, offen chirurgisch	60.4↔	Retropubische Prostatektomie
57.87.31↔	Reduktionsplastik der Harnblase, laparoskopisch	60.5x.00↔	Radikale Prostatektomie, n.n.bez.
57.87.40↔	Augmentation der Harnblase, offen chirurgisch	60.5x.10↔	Radikale Prostatektomie, laparoskopisch
57.87.41↔	Augmentation der Harnblase, laparoskopisch	60.5x.20↔	Radikale Prostatektomie, perineal
58.93.11↔	Implantation eines künstlichen Harnblasensphinkters	60.5x.30↔	Radikale Prostatektomie, retropubisch
58.94.00↔	Adjustierbare Harninkontinenztherapie, n.n.bez.	60.5x.99↔	Radikale Prostatektomie, sonstige
58.94.11↔	Implantation eines Systems zur adjustierbaren Harninkontinenztherapie	60.61.00↔	Lokale Exzision einer Läsion an der Prostata, n.n.bez.
58.94.21↔	Entfernen eines Systems zur adjustierbaren Harninkontinenztherapie	60.61.10↔	Lokale Exzision einer Läsion an der Prostata, transurethral
58.94.31↔	Revision ohne Ersatz eines Systems zur adjustierbaren Harninkontinenztherapie	60.61.11↔	Lokale Exzision einer Läsion an der Prostata, suprapubisch-transvesikal
58.94.99↔	Adjustierbare Harninkontinenztherapie, sonstige	60.61.12↔	Lokale Exzision einer Läsion an der Prostata, retropubisch
		60.61.13↔	Lokale Exzision einer Läsion an der Prostata, perineal
		60.61.99↔	Lokale Exzision einer Läsion an der Prostata, sonstige
		60.62↔	Perineale Prostatektomie
		60.69↔	Sonstige Prostatektomie
		83.92↔	Einsetzen oder Ersetzen eines Skelettmuskelstimulators

Prozedur L04-3

06.81.00↔	Vollständige Parathyreoidektomie, n.n.bez.	06.95.11↔	Vollständige Parathyreoidektomie, mit Replantation orthotop
06.81.10↔	Vollständige Parathyreoidektomie, ohne Replantation	06.95.12↔	Vollständige Parathyreoidektomie, mit Replantation heterotop
06.81.13↔	Vollständige Parathyreoidektomie durch Sternotomie, ohne Replantation	06.95.20↔	Vollständige Parathyreoidektomie durch Sternotomie, mit Replantation, n.n.bez.
06.81.99↔	Vollständige Parathyreoidektomie, sonstige	06.95.21↔	Vollständige Parathyreoidektomie durch Sternotomie, mit Replantation orthotop
06.89.11↔	Reexploration mit partieller Parathyreoidektomie	06.95.22↔	Vollständige Parathyreoidektomie durch Sternotomie, mit Replantation heterotop
06.89.13↔	Sonstige Operationen an der Nebenschilddrüse durch Sternotomie	06.95.99↔	Reimplantation von Nebenschilddrüsengewebe, sonstige
06.89.99↔	Partielle Parathyreoidektomie, sonstige		
06.95.10↔	Vollständige Parathyreoidektomie, mit Replantation, n.n.bez.		

Prozedur L04-4

58.93.11↔	Implantation eines künstlichen Harnblasensphinkters
-----------	---

ADRG L05

Transurethrale Prostataresektion

Prozedur in Tabelle L05-1

DRG L05A

Transurethrale Prostataresektion mit äusserst schweren CC

PCCL > 3

DRG L05B

Transurethrale Prostataresektion

Prozedur L05-1

60.20↔	Transurethrale Prostatektomie, n.n.bez.	60.29↔	Sonstige transurethrale Prostatektomie
60.22↔	Transurethrale Prostatektomie, Elektroresektion und Elektroverapisation von Prostatagewebe		

ADRG L06**Kleine Eingriffe an der Harnblase**

Prozedur in Tabelle L06-1

DRG L06A**Kleine Eingriffe an der Harnblase mit äusserst schweren CC**

PCCL > 3

DRG L06B**Kleine Eingriffe an der Harnblase****Prozedur L06-1**

55.96↔	Sonstige Injektion einer therapeutischen Substanz in eine Niere	57.84.10↔	Verschluss einer vesikovaginalen Fistel, offen chirurgisch (abdominal)
56.94↔	Entfernen eines elektronischen Ureterstimulators	57.84.11↔	Verschluss einer vesikovaginalen Fistel, vaginal
56.99.00↔	Sonstige Operationen an einem Ureter, n.n.bez.	57.84.12↔	Verschluss einer vesikovaginalen Fistel, transvesikal
56.99.10↔	Freilegung des Ureters (zur Exploration)	57.84.13↔	Verschluss einer vesikovaginalen Fistel, laparoskopisch
56.99.20↔	Revisionsoperation am Ureter, offen chirurgisch	57.84.20↔	Verschluss einer vesikokutanen Fistel, offen chirurgisch
56.99.21↔	Revisionsoperation am Ureter, sonstiger Zugang	57.84.21↔	Verschluss einer vesikokutanen Fistel, laparoskopisch
56.99.30↔	Sonstige Operationen an einem Ureter, Injektion bei Ostiuminsuffizienz, transurethral	57.84.99↔	Verschluss einer anderen Harnblasenfistel, sonstige
56.99.31↔	Sonstige Operationen an einem Ureter, Injektion bei Ostiuminsuffizienz, offen chirurgisch	57.88↔	Sonstige Anastomose an der Harnblase
56.99.32↔	Sonstige Operationen an einem Ureter, Injektion bei Ostiuminsuffizienz, sonstiger Zugang	57.89↔	Sonstige plastische Rekonstruktion an der Harnblase
56.99.99↔	Sonstige Operationen an einem Ureter, sonstige	57.91↔	Sphinkterotomie an der Harnblase
57.12↔	Lösung von intraluminalen Adhäsionen mit Inzision an der Harnblase	57.93.00↔	(Postoperative) Blutstillung an der Harnblase, n.n.bez.
57.21↔	Vesikostomie	57.93.10↔	(Postoperative) Blutstillung an der Harnblase, perkutan
57.22↔	Revision einer Vesikostomie	57.93.11↔	(Postoperative) Blutstillung an der Harnblase, transurethral
57.23.00↔	Appendicovesikostomie, n.n.bez.	57.93.12↔	(Postoperative) Blutstillung an der Harnblase, offen chirurgisch
57.23.11↔	Anlegen einer Appendicovesikostomie	57.93.13↔	(Postoperative) Blutstillung an der Harnblase, laparoskopisch
57.23.12↔	Oberflächliche Revision einer Appendicovesikostomie	57.93.14↔	(Postoperative) Blutstillung an der Harnblase, über ein Stoma
57.23.13↔	Tiefe Revision einer Appendicovesikostomie	57.93.99↔	(Postoperative) Blutstillung an der Harnblase, sonstige
57.23.99↔	Appendicovesikostomie, sonstige	57.98↔	Entfernen eines elektronischen Blasenstimulators
57.34↔	Offene Biopsie der Harnblase	57.99.00↔	Sonstige Operationen an der Harnblase, n.n.bez.
57.51↔	Exzision des Urachus	57.99.10↔	Entfernung eines Steines aus einer Ersatzharnblase, offen chirurgisch oder laparoskopisch
57.58↔	Laparoskopische Exzision oder Destruktion von anderer Läsion oder Gewebe an der Harnblase	57.99.11↔	Entfernung eines Steines aus einer Ersatzharnblase, transurethral, perkutan, über ein Stoma oder sonstige
57.59.00↔	Offene Exzision oder Destruktion von anderer Läsion oder Gewebe an der Harnblase, n.n.bez.	57.99.12↔	Entfernung eines Fremdkörpers aus einer Ersatzharnblase, offen chirurgisch oder laparoskopisch
57.59.10↔	Offene Exzision oder Destruktion von anderer Läsion oder Gewebe an der Harnblase, Exzision, offen chirurgisch	57.99.13↔	Entfernung eines Fremdkörpers aus einer Ersatzharnblase, transurethral, perkutan, über ein Stoma oder sonstige
57.59.20↔	Offene Exzision oder Destruktion von anderer Läsion oder Gewebe an der Harnblase, Myektomie	57.99.14↔	Entfernung von Schleim aus einer Ersatzharnblase, offen chirurgisch oder laparoskopisch
57.59.99↔	Offene Exzision oder Destruktion von anderer Läsion oder Gewebe an der Harnblase, sonstige	57.99.16↔	Exzision von erkranktem Gewebe aus einer Ersatzharnblase, offen chirurgisch, laparoskopisch oder perkutan
57.6x.00↔	Partielle Zystektomie, n.n.bez.	57.99.17↔	Exzision von erkranktem Gewebe aus einer Ersatzharnblase, transurethral, über ein Stoma oder sonstige
57.6x.10↔	Partielle Zystektomie, ohne Ureterneointplantation, offen chirurgisch	57.99.22↔	Injektionsbehandlung an der Harnblase, offen chirurgisch
57.6x.11↔	Partielle Zystektomie, ohne Ureterneointplantation, laparoskopisch	57.99.23↔	Injektionsbehandlung an der Harnblase, laparoskopisch
57.6x.12↔	Partielle Zystektomie, mit einseitiger oder beidseitiger Ureterneointplantation, offen chirurgisch	57.99.30↔	Revision an der Harnblase, perkutan
57.6x.13↔	Partielle Zystektomie, mit einseitiger oder beidseitiger Ureterneointplantation, laparoskopisch	57.99.31↔	Revision an der Harnblase, transurethral
57.6x.20↔	Partielle Zystektomie, Supratrigonale oder subtotale Resektion, ohne Ureterneointplantation, offen chirurgisch	57.99.32↔	Revision an der Harnblase, offen chirurgisch
57.6x.21↔	Partielle Zystektomie, Supratrigonale oder subtotale Resektion, ohne Ureterneointplantation, laparoskopisch	57.99.33↔	Revision an der Harnblase, laparoskopisch
57.6x.22↔	Partielle Zystektomie, Supratrigonale oder subtotale Resektion mit einseitiger oder beidseitiger Ureterneointplantation, offen chirurgisch	57.99.34↔	Revision an der Harnblase, über ein Stoma
57.6x.23↔	Partielle Zystektomie, Supratrigonale oder subtotale Resektion mit einseitiger oder beidseitiger Ureterneointplantation, laparoskopisch	57.99.40↔	Operative Harnblasendehnung, n.n.bez.
57.6x.99↔	Partielle Zystektomie, sonstige	57.99.41↔	Operative Harnblasendehnung, offen chirurgisch
57.81↔	Naht einer Harnblasenverletzung	57.99.42↔	Operative Harnblasendehnung, laparoskopisch
57.82↔	Verschluss einer Zystostomie	57.99.43↔	Operative Harnblasendehnung, transurethral
57.84.00↔	Verschluss einer anderen Harnblasenfistel, n.n.bez.	57.99.44↔	Operative Harnblasendehnung, perkutan
		57.99.45↔	Operative Harnblasendehnung, über ein Stoma
		57.99.49↔	Operative Harnblasendehnung, sonstige
		57.99.99↔	Sonstige Operationen an der Harnblase, sonstige
		58.24↔	Biopsie am Periurethralgewebe
		59.11↔	Sonstige Lösung von perivesikalen Adhäsionen
		59.12↔	Laparoskopische Lösung von perivesikalen Adhäsionen
		59.19↔	Sonstige Inzision am perivesikalen Gewebe
		59.21↔	Biopsie am perirenal oder perivesikalen Gewebe
		59.3↔	Plikatur am urethrovesikalen Übergang
		59.4↔	Suprapubische Schlingensuspension
		59.5↔	Retropubische urethrale Suspension

59.6↔	Paraurethrale Suspension	69.21↔	Operation mit Interposition
59.71↔	Levatorplastik zur urethrovessikalen Suspension	69.22↔	Sonstige uterine Suspensionsoperation
59.72↔	Implantat-Injektion in Urethra und/oder Harnblasenhals	70.50↔	Raffung von Zystozele und Rektozele
59.73.00↔	Transvaginale Suspension, n.n.bez.	70.51↔	Raffung einer Zystozele
59.73.10↔	Transvaginale Suspension mit alloplastischer Bänderinlage, n.n.bez.	70.52.00↔	Raffung einer Rektozele, n.n.bez.
59.73.11↔	Transvaginale Suspension mit alloplastischer Bänderinlage, spannungsfreies transvaginales Band (TVT)	70.52.10↔	Douglasplastik
59.73.12↔	Transvaginale Suspension mit alloplastischer Bänderinlage, transobturatorisches Band (TOT)	70.52.99↔	Raffung einer Rektozele, sonstige
59.73.19↔	Transvaginale Suspension mit alloplastischer Bänderinlage, sonstige	70.53↔	Raffung einer Zystozele und Rektozele mit Transplantat oder Prothese
59.73.99↔	Transvaginale Suspension, sonstige	70.54↔	Korrektur einer Zystozele mit Transplantat oder Prothese
59.74↔	Suspensionsoperation beim Mann	70.55↔	Korrektur einer Rektozele mit Transplantat oder Prothese
59.79↔	Sonstige plastische Rekonstruktion bei Stressinkontinenz	70.77↔	Suspension und Fixation der Vagina
59.99↔	Sonstige Operationen an den Harnorganen	70.78↔	Suspension und Fixation der Vagina mit Transplantat oder Prothese
		70.79.10↔	Sonstige vaginale Kolporrhaphie mit Beckenbodenplastik

ADRG L08

Komplexe Eingriffe an der Urethra

Prozedur in Tabelle L08-1

DRG L08A

Komplexe Eingriffe an der Urethra mit aufwendiger Prozedur

Prozedur in Tabelle L08-2

DRG L08B

Komplexe Eingriffe an der Urethra

Prozedur L08-1

57.85↔	Zystourethroplastik und plastische Rekonstruktion am Harnblasenhals	58.46.11↔	Rekonstruktion der Pars prostatica oder der Pars membranacea der Urethra nach Verletzung
58.39.10↔	Sonstige lokale Exzision oder Destruktion von Läsion oder Gewebe an der Urethra, Exzision, offen chirurgisch	58.49.10↔	Einzeitige plastische Rekonstruktion der Urethra, mit Präputial- oder Penishaut
58.39.30↔	Urethrektomie als selbstständiger Eingriff bei der Frau, einfach	58.49.11↔	Einzeitige plastische Rekonstruktion der Urethra, mit Mund- oder Harnblasenschleimhaut, sonstige Rekonstruktion
58.39.31↔	Urethrektomie als selbstständiger Eingriff bei der Frau, radikal	58.49.20↔	Zweizeitige plastische Rekonstruktion der Urethra, erste Sitzung, mit Präputial- oder Penishaut
58.39.32↔	Urethrektomie als selbstständiger Eingriff beim Mann, einfach	58.49.21↔	Zweizeitige plastische Rekonstruktion der Urethra, erste Sitzung, mit Mund- oder Harnblasenschleimhaut
58.39.33↔	Urethrektomie als selbstständiger Eingriff beim Mann, radikal	58.49.29↔	Sonstige plastische Rekonstruktion der Urethra, zweizeitig, erste Sitzung, sonstige Rekonstruktion
58.41↔	Naht einer Urethraverletzung	58.49.30↔	Zweizeitige plastische Rekonstruktion der Urethra, zweite Sitzung, n.n.bez.
58.42↔	Verschluss einer Urethrostomie	58.49.31↔	Zweizeitige plastische Rekonstruktion der Urethra, zweite Sitzung, mit Präputial- oder Penishaut
58.43.10↔	Verschluss einer urethrovaginalen Fistel, offen chirurgisch (abdominal)	58.49.33↔	Zweizeitige plastische Rekonstruktion der Urethra, zweite Sitzung, mit Mund- oder Harnblasenschleimhaut
58.43.11↔	Verschluss einer urethrovaginalen Fistel, laparoskopisch	58.49.39↔	Zweizeitige plastische Rekonstruktion der Urethra, zweite Sitzung, sonstige
58.43.12↔	Verschluss einer urethrovaginalen Fistel, vaginal	58.49.40↔	Revision einer plastischen Rekonstruktion an der Urethra
58.43.20↔	Verschluss einer urethrokutanen Fistel	58.49.99↔	Sonstige plastische Rekonstruktion an der Urethra, sonstige Exzision am Periurethralgewebe
58.43.30↔	Verschluss einer urethrorektalen Fistel	58.92↔	
58.44↔	Reanastomose der Urethra		
58.45.10↔	Plastische Rekonstruktion bei Hypospadie oder Epispadie, bei der Frau		
58.45.20↔	Plastische Rekonstruktion bei Hypospadie oder Epispadie, beim Mann, Schaftaufrichtung und Chordektomie		
58.45.21↔	Plastische Rekonstruktion bei Hypospadie oder Epispadie, beim Mann, sonstige Verfahren		
58.46.10↔	Rekonstruktion des distalen Teils der Urethra nach Verletzung		

Prozedur L08-2

58.45.10↔	Plastische Rekonstruktion bei Hypospadie oder Epispadie, bei der Frau	58.49.20↔	Zweizeitige plastische Rekonstruktion der Urethra, erste Sitzung, mit Präputial- oder Penishaut
58.45.20↔	Plastische Rekonstruktion bei Hypospadie oder Epispadie, beim Mann, Schaftaufrichtung und Chordektomie	58.49.21↔	Zweizeitige plastische Rekonstruktion der Urethra, erste Sitzung, mit Mund- oder Harnblasenschleimhaut
58.45.21↔	Plastische Rekonstruktion bei Hypospadie oder Epispadie, beim Mann, sonstige Verfahren	58.49.29↔	Sonstige plastische Rekonstruktion der Urethra, zweizeitig, erste Sitzung, sonstige Rekonstruktion
58.45.99↔	Plastische Rekonstruktion bei Hypospadie oder Epispadie, sonstige	58.49.30↔	Zweizeitige plastische Rekonstruktion der Urethra, zweite Sitzung, n.n.bez.
58.49.10↔	Einzeitige plastische Rekonstruktion der Urethra, mit Präputial- oder Penishaut	58.49.31↔	Zweizeitige plastische Rekonstruktion der Urethra, zweite Sitzung, mit Präputial- oder Penishaut
58.49.11↔	Einzeitige plastische Rekonstruktion der Urethra, mit Mund- oder Harnblasenschleimhaut, sonstige Rekonstruktion		

58.49.33↔ Zweizeitige plastische Rekonstruktion der Urethra, zweite Sitzung, mit Mund- oder Harnblasenschleimhaut
 58.49.39↔ Zweizeitige plastische Rekonstruktion der Urethra, zweite Sitzung, sonstige

58.49.40↔ Revision einer plastischen Rekonstruktion an der Urethra

ADRG L09**Andere Eingriffe bei Erkrankungen der Harnorgane**

Mindestens eine Prozedur in Tabelle L09-2

DRG L09A**Andere Eingriffe bei Erkrankungen der Harnorgane, Alter < 16 Jahre oder mit äusserst schweren CC oder bei Neubildungen oder bestimmter Eingriff**

Alter < 16 Jahre oder PCCL > 3 oder Diagnose in Tabelle L09-1 oder Prozedur in Tabelle L09-3

DRG L09B**Andere Eingriffe bei Erkrankungen der Harnorgane, Alter > 15 Jahr****Diagnose L09-1**

C64	BNB der Niere, ausgenommen Nierenbecken	C79.1	Sekundäre BNB Harnblase, sonst u nnbez Harnorgane
C65	BNB Nierenbecken	D09.0	Carcinoma in situ Harnblase
C66	BNB Ureter	D09.1	Carcinoma in situ sonst u nnbez Harnorgane
C67.0	Bösartige Neubildung: Trigonum vesicae	D30.0	Gutartige Neubildung Niere
C67.1	Bösartige Neubildung: Apex vesicae	D30.1	Gutartige Neubildung Nierenbecken
C67.2	Bösartige Neubildung: Laterale Harnblasenwand	D30.2	Gutartige Neubildung Ureter
C67.3	Bösartige Neubildung: Vordere Harnblasenwand	D30.3	Gutartige Neubildung Harnblase
C67.4	Bösartige Neubildung: Hintere Harnblasenwand	D30.4	Gutartige Neubildung Urethra
C67.5	Bösartige Neubildung: Harnblasenhals	D30.7	Gutartige Neubildung sonstige Harnorgane
C67.6	Bösartige Neubildung: Ostium ureteris	D30.9	Gutartige Neubildung Harnorgan, nnbez
C67.7	Bösartige Neubildung: Urachus	D41.0	NB unsich/unbek Verhalt Niere
C67.8	BNB: Harnblase, mehrere Teilbereiche überlappend	D41.1	NB unsich/unbek Verhalt Nierenbecken
C67.9	Bösartige Neubildung: Harnblase, nicht näher bezeichnet	D41.2	NB unsich/unbek Verhalt Ureter
C68.0	Bösartige Neubildung: Urethra	D41.3	NB unsich/unbek Verhalt Urethra
C68.1	Bösartige Neubildung: Paraurethrale Drüse	D41.4	NB unsich/unbek Verhalt Harnblase
C68.8	BNB: Harnorgane, mehrere Teilbereiche überlappend	D41.7	NB unsich/unbek Verhalt sonstige Harnorgane
C68.9	Bösartige Neubildung: Harnorgan, nicht näher bezeichnet	D41.9	NB unsich/unbek Verhalt Harnorgan, nnbez
C79.0	Sekundäre BNB Niere u Nierenbecken		

Prozedur L09-2

00.55.00↔	Einsetzen von peripheren Gefässstent(s) mit Medikamenten-Freisetzung, n.n.bez.	03.93.21↔	Implantation oder Ersetzen der Elektrode(n) eines permanenten epiduralen Neurostimulators, Mehrelektrodensystems, Dauerstimulation, perkutan
00.55.11↔	Einsetzen von peripheren Gefässstent(s) mit Medikamenten-Freisetzung, drug eluting überlange Stents (>10 cm)	03.93.22↔	Implantation oder Ersetzen der Elektrode(n) eines permanenten epiduralen Neurostimulators, Einzelelektrodensystems, Dauerstimulation, offen chirurgisch
00.55.99↔	Einsetzen von peripheren Gefässstent(s) mit Medikamenten-Freisetzung, sonstige	03.93.23↔	Implantation oder Ersetzen der Elektrode(n) eines permanenten epiduralen Neurostimulators, Mehrelektrodensystems, Dauerstimulation, offen chirurgisch
00.63↔	Perkutanes Einsetzen von Stent(s) an A. carotis	03.93.30↔	Implantation oder Ersetzen einer subduralen Elektrode zur Vorderwurzelstimulation
00.64↔	Perkutanes Einsetzen von Stent(s) an sonstigen präzerebralen (extrakraniellen) Arterien	03.93.99↔	Implantation oder Ersetzen der Elektrode(n) eines spinalen Neurostimulators, sonstige
00.65.00↔	Perkutanes Einsetzen von sonstigem(n) intrakraniellen vaskulären Stent(s), n.n.bez.	04.92.00↔	Implantation oder Ersetzen der Elektrode(n) eines peripheren Neurostimulators, n.n.bez.
00.65.11↔	Perkutanes transluminale Einsetzen von intrakraniellen vaskulären Mikrostent(s)	04.92.10↔	Implantation oder Ersetzen der Elektrode(n) eines temporären peripheren Neurostimulators, Einzelelektrodensystems, Teststimulation
00.65.99↔	Perkutanes Einsetzen von sonstigem(n) intrakraniellen vaskulären Stent(s), sonstige	04.92.11↔	Implantation oder Ersetzen der Elektrode(n) eines temporären peripheren Neurostimulators, Mehrelektrodensystems, Teststimulation
00.67.00↔	Perkutanes Einsetzen von zentralen Gefässstent(s), n.n.bez.	04.92.20↔	Implantation oder Ersetzen der Elektrode(n) eines permanenten peripheren Neurostimulators, Stabelektrode, Einzelelektrodensystems, perkutan
00.67.10↔	Perkutanes Einsetzen von Gefässstent(s) in die V. cava	04.92.21↔	Implantation oder Ersetzen der Elektrode(n) eines permanenten peripheren Neurostimulators, Stabelektrode, Mehrelektrodensystems, perkutan
00.67.20↔	Perkutanes Einsetzen von Gefässstent(s) in die V. porta	04.92.30↔	Implantation oder Ersetzen der Elektrode(n) eines permanenten peripheren Neurostimulators, Plattenelektrode, Einzelelektrodensystems, offen chirurgisch
00.67.99↔	Perkutanes Einsetzen von zentralen Gefässstent(s), sonstige		
01.15↔	Biopsie am Schädel		
03.93.10↔	Implantation oder Ersetzen der Elektrode(n) eines temporären epiduralen Neurostimulators, Einzelelektrodensystems, Teststimulation		
03.93.11↔	Implantation oder Ersetzen der Elektrode(n) eines temporären epiduralen Neurostimulators, Mehrelektrodensystems, Teststimulation		
03.93.20↔	Implantation oder Ersetzen der Elektrode(n) eines permanenten epiduralen Neurostimulators, Einzelelektrodensystems, Dauerstimulation, perkutan		

04.92.31↔	Implantation oder Ersetzen der Elektrode(n) eines permanenten peripheren Neurostimulators, Plattenelektrode, Mehrelektrodensystems, offen chirurgisch	38.37.19↔	Resektion von tiefen abdominalen Venen mit Anastomose, sonstige
04.92.40↔	Implantation oder Ersetzen einer Vagusnervstimulationselektrode	38.37.99↔	Resektion von abdominalen Venen mit Anastomose, sonstige
04.92.99↔	Implantation oder Ersetzen der Elektrode(n) eines peripheren Neurostimulators, sonstige	38.44.00↔	Resektion der Aorta abdominalis mit Ersatz, n.n.bez.
06.81.00↔	Vollständige Parathyreoidektomie, n.n.bez.	38.44.10↔	Resektion der Aorta abdominalis, suprarenal mit Ersatz
06.81.10↔	Vollständige Parathyreoidektomie, ohne Replantation	38.44.11↔	Resektion der Aorta abdominalis, infrarenal mit Ersatz
06.81.13↔	Vollständige Parathyreoidektomie durch Sternotomie, ohne Replantation	38.44.12↔	Resektion der Aorta abdominalis, juxtarenal mit Ersatz
06.81.99↔	Vollständige Parathyreoidektomie, sonstige	38.44.99↔	Resektion der Aorta abdominalis mit Ersatz, sonstige
06.89.00↔	Partielle Parathyreoidektomie, n.n.bez.	38.46↔	Resektion von abdominalen Arterien mit Ersatz
06.89.11↔	Reexploration mit partieller Parathyreoidektomie	38.47.00↔	Resektion von abdominalen Venen mit Ersatz, n.n.bez.
06.89.13↔	Sonstige Operationen an der Nebenschilddrüse durch Sternotomie	38.47.10↔	Resektion von tiefen abdominalen Venen mit Ersatz, n.n.bez.
06.89.99↔	Partielle Parathyreoidektomie, sonstige	38.47.11↔	Resektion der V. cava inferior mit Ersatz
33.28↔	Offene Lungenbiopsie	38.47.12↔	Resektion der V. iliaca mit Ersatz
34.03↔	Wiedereröffnung einer Thorakotomie	38.47.19↔	Resektion von tiefen abdominalen Venen mit Ersatz, sonstige
34.06↔	Thorakoskopische Drainage der Pleurahöhle	38.47.99↔	Resektion von abdominalen Venen mit Ersatz, sonstige
34.21.00↔	Transpleurale Thorakoskopie, n.n.bez.	38.64.00↔	Sonstige Exzision der Aorta, n.n.bez.
34.21.10↔	Transpleurale Thorakoskopie, Ersteingriff	38.64.10↔	Sonstige Exzision der thorakalen Aorta
34.21.20↔	Transpleurale Thorakoskopie, Reeingriff	38.64.20↔	Sonstige Exzision der Aorta abdominalis
34.21.99↔	Transpleurale Thorakoskopie, sonstige	38.64.99↔	Sonstige Exzision der Aorta, sonstige
38.06.00↔	Inzision von abdominalen Arterien, n.n.bez.	38.66.00↔	Sonstige Exzision von abdominalen Arterien, n.n.bez.
38.06.10↔	Inzision von viszerale Arterien, n.n.bez.	38.66.10↔	Sonstige Exzision von viszerale Arterien, n.n.bez.
38.06.11↔	Inzision des Truncus coeliacus	38.66.11↔	Sonstige Exzision des Truncus coeliacus
38.06.12↔	Inzision der A. gastrica	38.66.12↔	Sonstige Exzision der A. gastrica
38.06.13↔	Inzision der A. hepatica	38.66.13↔	Sonstige Exzision der A. hepatica
38.06.14↔	Inzision der A. lienalis	38.66.14↔	Sonstige Exzision der A. lienalis
38.06.15↔	Inzision der A. renalis	38.66.15↔	Sonstige Exzision der A. renalis
38.06.16↔	Inzision der A. mesenterialis	38.66.16↔	Sonstige Exzision der A. mesenterialis
38.06.17↔	Inzision der A. lumbalis	38.66.17↔	Sonstige Exzision der A. lumbalis
38.06.18↔	Inzision der A. iliaca	38.66.18↔	Sonstige Exzision der A. iliaca
38.06.19↔	Inzision von viszerale Arterien, sonstige	38.66.19↔	Sonstige Exzision viszerale Arterien, sonstige
38.06.99↔	Inzision von abdominalen Arterien, sonstige	38.66.99↔	Sonstige Exzision abdominalen Arterien, sonstige
38.07.00↔	Inzision von abdominalen Venen, n.n.bez.	38.67.00↔	Sonstige Exzision von abdominalen Venen, n.n.bez.
38.07.10↔	Inzision von tiefen abdominalen Venen, n.n.bez.	38.67.10↔	Sonstige Exzision von tiefen abdominalen Venen, n.n.bez.
38.07.11↔	Inzision der V. cava inferior	38.67.11↔	Sonstige Exzision der V. cava inferior
38.07.12↔	Inzision der V. iliaca	38.67.12↔	Sonstige Exzision der V. iliaca
38.07.19↔	Inzision von tiefen abdominalen Venen, sonstige	38.67.19↔	Sonstige Exzision von tiefen abdominalen Venen, sonstige
38.07.99↔	Inzision von abdominalen Venen, sonstige	38.67.99↔	Sonstige Exzision von abdominalen Venen, sonstige
38.16.00↔	Endarterektomie von abdominalen Arterien, n.n.bez.	38.86.00↔	Sonstiger chirurgischer Verschluss von abdominalen Arterien, n.n.bez.
38.16.10↔	Endarterektomie von viszerale Arterien, n.n.bez.	38.86.10↔	Sonstiger chirurgischer Verschluss von viszerale Arterien, n.n.bez.
38.16.11↔	Endarterektomie des Truncus coeliacus	38.86.11↔	Sonstiger chirurgischer Verschluss des Truncus coeliacus
38.16.12↔	Endarterektomie der A. gastrica	38.86.12↔	Sonstiger chirurgischer Verschluss der A. gastrica
38.16.13↔	Endarterektomie der A. hepatica	38.86.13↔	Sonstiger chirurgischer Verschluss der A. hepatica
38.16.14↔	Endarterektomie der A. lienalis	38.86.14↔	Sonstiger chirurgischer Verschluss der A. lienalis
38.16.15↔	Endarterektomie der A. renalis	38.86.15↔	Sonstiger chirurgischer Verschluss der A. renalis
38.16.16↔	Endarterektomie der A. mesenterialis	38.86.16↔	Sonstiger chirurgischer Verschluss der A. mesenterialis
38.16.17↔	Endarterektomie der A. lumbalis	38.86.17↔	Sonstiger chirurgischer Verschluss der A. iliaca
38.16.18↔	Endarterektomie der A. iliaca	38.86.19↔	Sonstiger chirurgischer Verschluss von viszerale Arterien, sonstige
38.16.19↔	Endarterektomie von viszerale Arterien, sonstige	38.86.99↔	Sonstiger chirurgischer Verschluss von abdominalen Arterien, sonstige
38.16.99↔	Endarterektomie von abdominalen Arterien, sonstige	38.87.00↔	Sonstiger chirurgischer Verschluss von abdominalen Venen, n.n.bez.
38.36.00↔	Resektion von abdominalen Arterien mit Anastomose, n.n.bez.	38.87.10↔	Sonstiger chirurgischer Verschluss von tiefen abdominalen Venen, n.n.bez.
38.36.10↔	Resektion von viszerale Arterien mit Anastomose, n.n.bez.	38.87.11↔	Sonstiger chirurgischer Verschluss der V. cava inferior
38.36.11↔	Resektion des Truncus coeliacus mit Anastomose	38.87.12↔	Sonstiger chirurgischer Verschluss der V. iliaca communis und V. iliaca interna
38.36.12↔	Resektion der A. gastrica mit Anastomose	38.87.19↔	Sonstiger chirurgischer Verschluss von tiefen abdominalen Venen, sonstige
38.36.13↔	Resektion der A. hepatica mit Anastomose	38.87.99↔	Sonstiger chirurgischer Verschluss von abdominalen Venen, sonstige
38.36.14↔	Resektion der A. lienalis mit Anastomose	39.27.00↔	Arteriovenöser Shunt für Hämodialyse, n.n.bez.
38.36.15↔	Resektion der A. renalis mit Anastomose	39.27.09↔	Arteriovenöser Shunt für Hämodialyse, sonstige
38.36.16↔	Resektion der A. mesenterialis mit Anastomose	39.27.10↔	Anlegen einer AV-Fistel für Hämodialyse
38.36.17↔	Resektion der A. iliaca mit Anastomose	39.27.11↔	Anlegen einer AV-Fistel mit alloplastischem oder alloplastischem Material für Hämodialyse
38.36.19↔	Resektion von viszerale Arterien mit Anastomose, sonstige	39.31.10↔	Naht einer Arterie an Kopf und Hals, n.n.bez.
38.36.99↔	Resektion von abdominalen Arterien mit Anastomose, sonstige	39.31.11↔	Naht einer intrakraniellen Arterie
38.37.00↔	Resektion von abdominalen Venen mit Anastomose, n.n.bez.	39.31.19↔	Naht einer Arterie an Kopf und Hals, sonstige
38.37.10↔	Resektion von tiefen abdominalen Venen mit Anastomose, n.n.bez.		
38.37.11↔	Resektion der V. cava inferior mit Anastomose		
38.37.12↔	Resektion der V.iliaca mit Anastomose		

39.31.20↔	Naht einer Arterie des Oberarms, n.n.bez.	39.56.23↔	Plastische Rekonstruktion von sonstigen tiefen Venen der oberen Extremitäten mit Gewebe-Patch
39.31.21↔	Naht der A. axillaris	39.56.29↔	Plastische Rekonstruktion von Gefässen der oberen Extremität mit Gewebe-Patch, sonstige
39.31.22↔	Naht der A. brachialis	39.56.30↔	Plastische Rekonstruktion von thorakalen Gefässen mit Gewebe-Patch, n.n.bez.
39.31.29↔	Naht einer Arterie des Oberarms, sonstige	39.56.31↔	Plastische Rekonstruktion der thorakalen Aorta mit Gewebe-Patch
39.31.30↔	Naht einer Arterie des Unterarms	39.56.32↔	Plastische Rekonstruktion der V. pulmonalis mit Gewebe-Patch
39.31.40↔	Naht einer Arterie der Hand	39.56.33↔	Plastische Rekonstruktion der V. cava superior mit Gewebe-Patch
39.31.50↔	Naht einer Arterie der unteren Extremität	39.56.39↔	Plastische Rekonstruktion von thorakalen Gefässen mit Gewebe-Patch, sonstige
39.31.60↔	Naht der Aorta, n.n.bez.	39.56.40↔	Plastische Rekonstruktion abdominaler Arterien mit Gewebe-Patch, n.n.bez.
39.31.61↔	Naht der thorakalen Aorta	39.56.41↔	Plastische Rekonstruktion der abdominalen Aorta mit Gewebe-Patch
39.31.62↔	Naht der abdominalen Arterien, sonstige	39.56.42↔	Plastische Rekonstruktion des Truncus coeliacus mit Gewebe-Patch
39.31.69↔	Naht der Aorta, sonstige	39.56.43↔	Plastische Rekonstruktion der A. gastrica mit Gewebe-Patch
39.31.70↔	Naht von sonstigen thorakalen Arterien, n.n.bez.	39.56.44↔	Plastische Rekonstruktion der A. hepatica mit Gewebe-Patch
39.31.71↔	Naht der A. pulmonalis	39.56.45↔	Plastische Rekonstruktion der A. lienalis mit Gewebe-Patch
39.31.72↔	Naht des Truncus brachiocephalicus	39.56.46↔	Plastische Rekonstruktion der A. renalis mit Gewebe-Patch
39.31.73↔	Naht der A. subclavia	39.56.47↔	Plastische Rekonstruktion der A. mesenterica mit Gewebe-Patch
39.31.79↔	Naht von thorakalen Arterien, sonstige	39.56.48↔	Plastische Rekonstruktion der A. iliaca mit Gewebe-Patch
39.31.80↔	Naht von abdominalen Arterien, n.n.bez.	39.56.49↔	Plastische Rekonstruktion abdominaler Arterien mit Gewebe-Patch, sonstige
39.31.81↔	Naht des Truncus coeliacus	39.56.50↔	Plastische Rekonstruktion abdominaler Venen mit Gewebe-Patch, n.n.bez.
39.31.82↔	Naht der A. gastrica	39.56.51↔	Plastische Rekonstruktion der V. cava inferior mit Gewebe-Patch
39.31.83↔	Naht der A. hepatica	39.56.52↔	Plastische Rekonstruktion der V. iliaca mit Gewebe-Patch
39.31.84↔	Naht der A. lienalis	39.56.59↔	Plastische Rekonstruktion abdominaler Venen mit Gewebe-Patch, sonstige
39.31.85↔	Naht der A. renalis	39.56.60↔	Plastische Rekonstruktion von Gefässen der unteren Extremität mit Gewebe-Patch, n.n.bez.
39.31.86↔	Naht der A. mesenterialis	39.56.61↔	Plastische Rekonstruktion von Arterien der unteren Extremität mit Gewebe-Patch
39.31.87↔	Naht der A. lumbalis	39.56.62↔	Plastische Rekonstruktion der V. femoralis und V. poplitea mit Gewebe-Patch
39.31.88↔	Naht der A. iliaca	39.56.63↔	Plastische Rekonstruktion von sonstigen tiefen Venen der unteren Extremitäten mit Gewebe-Patch
39.31.89↔	Naht von abdominalen Arterien, sonstige	39.56.64↔	Plastische Rekonstruktion von oberflächlichen Venen des Oberschenkels mit Gewebe-Patch
39.42.11↔	Entfernen bei Wechsel eines arteriovenösen Shunts zur Hämodialyse	39.56.69↔	Plastische Rekonstruktion von Gefässen der unteren Extremität mit Gewebe-Patch, sonstige
39.42.12↔	Revision ohne Ersatz eines arteriovenösen Shunts zur Hämodialyse	39.56.99↔	Plastische Rekonstruktion eines Blutgefässes mit Gewebe-Patch, sonstige
39.43↔	Verschluss eines arteriovenösen Shunts zur Hämodialyse	39.57.00↔	Plastische Rekonstruktion mit synthetischem Patch Graft, n.n.bez.
39.49.10↔	Revision einer Gefässanastomose	39.57.10↔	Plastische Rekonstruktion von Gefässen an Kopf und Hals mit synthetischem Patch Graft, n.n.bez.
39.49.30↔	Ersatz eines kardialen Conduit	39.57.11↔	Plastische Rekonstruktion von intrakraniellen Gefässen mit synthetischem Patch Graft
39.50.00↔	Angioplastik oder Atherektomie an sonstigem(n) Nicht-Herzkranzgefäss(en), n.n.bez.	39.57.12↔	Plastische Rekonstruktion von extrakraniellen Arterien an Kopf und Hals mit synthetischem Patch Graft
39.50.10↔	Angioplastik oder Atherektomie an sonstigem(n) Nicht-Herzkranzgefäss(en) mit Ballon, n.n.bez.	39.57.13↔	Plastische Rekonstruktion der V. jugularis mit synthetischem Patch Graft
39.50.11↔	Angioplastik oder Atherektomie an sonstigem(n) Nicht-Herzkranzgefäss(en) mit einfacher Ballon	39.57.19↔	Plastische Rekonstruktion von Gefässen an Kopf und Hals mit synthetischem Patch Graft, sonstige
39.50.12↔	Angioplastik oder Atherektomie an sonstigem(n) Nicht-Herzkranzgefäss(en) mit cutting Ballon	39.57.20↔	Plastische Rekonstruktion von Gefässen der oberen Extremität mit synthetischem Patch Graft, n.n.bez.
39.50.13↔	Angioplastik oder Atherektomie an sonstigem(n) Nicht-Herzkranzgefäss(en) mit Kryoplastie-Ballon	39.57.21↔	Plastische Rekonstruktion von Arterien der oberen Extremität mit synthetischem Patch Graft
39.50.14↔	Angioplastik oder Atherektomie an sonstigem(n) Nicht-Herzkranzgefäss(en) mit Drug eluting Ballon	39.57.22↔	Plastische Rekonstruktion der V. subclavia, V. axillaris und V. brachiocephalica mit synthetischem Patch Graft
39.50.19↔	Angioplastik oder Atherektomie an sonstigem(n) Nicht-Herzkranzgefäss(en) mit sonstiger Ballon	39.57.23↔	Plastische Rekonstruktion von sonstigen tiefen Venen der oberen Extremitäten mit synthetischem Patch Graft
39.50.20↔	Angioplastik Blade- Laserangioplastie an sonstigem(n) Nicht-Herzkranzgefäss(en)	39.57.29↔	Plastische Rekonstruktion von Gefässen der oberen Extremität mit synthetischem Patch Graft, sonstige
39.50.21↔	Angioplastik Thrombektomie an sonstigem(n) Nicht-Herzkranzgefäss(en)		
39.50.99↔	Angioplastik oder Atherektomie an sonstigem(n) Nicht-Herzkranzgefäss(en), sonstige		
39.52.99↔	Sonstige Korrektur eines Aneurysmas, sonstige		
39.53↔	Verschluss einer arteriovenösen Fistel		
39.55↔	Reimplantation eines aberrierenden Nierengefässes		
39.56.00↔	Plastische Rekonstruktion eines Blutgefässes mit Gewebe-Patch, n.n.bez.		
39.56.10↔	Plastische Rekonstruktion von Gefässen an Kopf und Hals mit Gewebe-Patch, n.n.bez.		
39.56.11↔	Plastische Rekonstruktion von intrakraniellen Gefässen mit Gewebe-Patch		
39.56.12↔	Plastische Rekonstruktion der V. jugularis mit Gewebe-Patch		
39.56.19↔	Plastische Rekonstruktion von Gefässen an Kopf und Hals mit Gewebe-Patch, sonstige		
39.56.20↔	Plastische Rekonstruktion von Gefässen der oberen Extremität mit Gewebe-Patch, n.n.bez.		
39.56.21↔	Plastische Rekonstruktion von Arterien der oberen Extremität mit Gewebe-Patch		
39.56.22↔	Plastische Rekonstruktion der V. subclavia, V. axillaris und V. brachiocephalica mit Gewebe-Patch		

39.57.30↔	Plastische Rekonstruktion von thorakalen Gefässen mit synthetischem Patch Graft, n.n.bez.	39.59.48↔	Sonstige plastische Rekonstruktion von sonstigen tiefen Venen der oberen Extremität
39.57.31↔	Plastische Rekonstruktion der thorakalen Aorta mit synthetischem Patch Graft	39.59.49↔	Sonstige plastische Rekonstruktion von Gefässen der oberen Extremität, sonstige
39.57.32↔	Plastische Rekonstruktion der V. pulmonalis mit synthetischem Patch Graft	39.59.50↔	Sonstige plastische Rekonstruktion von thorakalen Gefässen, n.n.bez.
39.57.33↔	Plastische Rekonstruktion der V. cava superior mit synthetischem Patch Graft	39.59.51↔	Sonstige plastische Rekonstruktion der thorakalen Aorta
39.57.39↔	Plastische Rekonstruktion von thorakalen Gefässen mit synthetischem Patch Graft, sonstige	39.59.52↔	Sonstige plastische Rekonstruktion der A. pulmonalis
39.57.40↔	Plastische Rekonstruktion abdominaler Arterien mit synthetischem Patch Graft, n.n.bez.	39.59.53↔	Sonstige plastische Rekonstruktion von thorakalen Arterien, sonstige
39.57.41↔	Plastische Rekonstruktion der abdominalen Aorta mit synthetischem Patch Graft	39.59.54↔	Sonstige plastische Rekonstruktion der V. pulmonalis
39.57.42↔	Plastische Rekonstruktion des Truncus coeliacus mit synthetischem Patch Graft	39.59.55↔	Sonstige plastische Rekonstruktion der V. cava superior
39.57.43↔	Plastische Rekonstruktion der A. gastrica mit synthetischem Patch Graft	39.59.59↔	Sonstige plastische Rekonstruktion von thorakalen Gefässen, sonstige
39.57.44↔	Plastische Rekonstruktion der A. hepatica mit synthetischem Patch Graft	39.59.60↔	Sonstige plastische Rekonstruktion von abdominalen Arterien, n.n.bez.
39.57.45↔	Plastische Rekonstruktion der A. lienalis mit synthetischem Patch Graft	39.59.61↔	Sonstige plastische Rekonstruktion der abdominalen Aorta
39.57.46↔	Plastische Rekonstruktion der A. renalis mit synthetischem Patch Graft	39.59.62↔	Sonstige plastische Rekonstruktion des Truncus coeliacus
39.57.47↔	Plastische Rekonstruktion der A. mesenterica mit synthetischem Patch Graft	39.59.63↔	Sonstige plastische Rekonstruktion der A. gastrica
39.57.48↔	Plastische Rekonstruktion der A. iliaca mit synthetischem Patch Graft	39.59.64↔	Sonstige plastische Rekonstruktion A. hepatica
39.57.49↔	Plastische Rekonstruktion abdominaler Arterien mit synthetischem Patch Graft, sonstige	39.59.65↔	Sonstige plastische Rekonstruktion der A. lienalis
39.57.50↔	Plastische Rekonstruktion abdominaler Venen mit synthetischem Patch Graft, n.n.bez.	39.59.66↔	Sonstige plastische Rekonstruktion der A. renalis
39.57.51↔	Plastische Rekonstruktion der V. cava inferior mit synthetischem Patch Graft	39.59.67↔	Sonstige plastische Rekonstruktion der A. mesenterica
39.57.52↔	Plastische Rekonstruktion der V. iliaca mit synthetischem Patch Graft	39.59.68↔	Sonstige plastische Rekonstruktion der A. iliaca
39.57.59↔	Plastische Rekonstruktion abdominaler Venen mit synthetischem Patch Graft, sonstige	39.59.69↔	Sonstige plastische Rekonstruktion von abdominalen Arterien, sonstige
39.57.60↔	Plastische Rekonstruktion von Gefässen der unteren Extremität mit synthetischem Patch Graft, n.n.bez.	39.59.70↔	Sonstige plastische Rekonstruktion von abdominalen Venen, n.n.bez.
39.57.61↔	Plastische Rekonstruktion von Arterien der unteren Extremität mit synthetischem Patch Graft	39.59.71↔	Sonstige plastische Rekonstruktion der V. cava inferior
39.57.62↔	Plastische Rekonstruktion der V. femoralis und V. poplitea mit synthetischem Patch Graft	39.59.72↔	Sonstige plastische Rekonstruktion der V. iliaca
39.57.63↔	Plastische Rekonstruktion von sonstigen tiefen Venen der unteren Extremitäten mit synthetischem Patch Graft	39.59.79↔	Sonstige plastische Rekonstruktion von abdominalen Venen, sonstige
39.57.64↔	Plastische Rekonstruktion von oberflächlichen Venen des Oberschenkels mit synthetischem Patch Graft	39.59.80↔	Sonstige plastische Rekonstruktion von Gefässen der unteren Extremität, n.n.bez.
39.57.69↔	Plastische Rekonstruktion von Gefässen der unteren Extremität mit synthetischem Patch Graft, sonstige	39.59.81↔	Sonstige plastische Rekonstruktion von Arterien der unteren Extremität
39.57.99↔	Plastische Rekonstruktion mit synthetischem Patch Graft, sonstige	39.59.82↔	Sonstige plastische Rekonstruktion der V. femoralis
39.58↔	Plastische Rekonstruktion eines Blutgefässes mit Patch Graft n.n.bez.	39.59.83↔	Sonstige plastische Rekonstruktion der V. poplitea
39.59.10↔	Transposition von Arterien, n.n.bez.	39.59.88↔	Sonstige plastische Rekonstruktion von sonstigen tiefen Venen der unteren Extremität
39.59.30↔	Sonstige plastische Rekonstruktion von Gefässen an Kopf und Hals, n.n.bez.	39.59.89↔	Sonstige plastische Rekonstruktion von Gefässen der unteren Extremität, sonstige
39.59.31↔	Sonstige plastische Rekonstruktion eines intrakraniellen Gefässes	39.59.90↔	Sonstige plastische Rekonstruktion eines Gefässes, Venenklappenplastik
39.59.32↔	Sonstige plastische Rekonstruktion der extrakraniellen A. vertebralis	39.71.00↔	Endovaskuläre Implantation eines Grafts in Aorta abdominalis, n.n.bez.
39.59.33↔	Sonstige plastische Rekonstruktion von extrakraniellen Arterien an Kopf und Hals, sonstige	39.71.10↔	Endovaskuläre Implantation eines Grafts in Aorta abdominalis, aortoiliakal, ohne Fenestrierung oder Seitenarm
39.59.34↔	Sonstige plastische Rekonstruktion der V. jugularis	39.71.11↔	Endovaskuläre Implantation eines Grafts in Aorta abdominalis, aortoiliakal, mit Fenestrierung oder Seitenarm
39.59.39↔	Sonstige plastische Rekonstruktion von Gefässen an Kopf und Hals, sonstige	39.71.12↔	Endovaskuläre Implantation eines Grafts in Aorta abdominalis, Bifurkationsprothese, aortobiliakal, ohne Fenestrierung oder Seitenarm
39.59.40↔	Sonstige plastische Rekonstruktion von Gefässen der oberen Extremität, n.n.bez.	39.71.13↔	Endovaskuläre Implantation eines Grafts in Aorta abdominalis, Bifurkationsprothese, aortobiliakal, mit Fenestrierung oder Seitenarm
39.59.41↔	Sonstige plastische Rekonstruktion von Arterien der oberen Extremität	39.71.14↔	Endovaskuläre Implantation eines Grafts in Aorta abdominalis, Rohrprothese, aortal, ohne Fenestrierung oder Seitenarm
39.59.42↔	Sonstige plastische Rekonstruktion der V. subclavia, V. axillaris und V. brachiocephalica	39.71.15↔	Endovaskuläre Implantation eines Grafts in Aorta abdominalis, Rohrprothese, aortal, mit Fenestrierung oder Seitenarm
		39.71.99↔	Endovaskuläre Implantation eines Grafts in Aorta abdominalis, sonstige
		39.72.00↔	Endovaskuläre plastische Rekonstruktion oder Okklusion von Gefässen am Kopf und Hals, n.n.bez.
		39.72.10↔	Selektive Embolisation von intrakraniellen Gefässen, n.n.bez.
		39.72.11↔	Selektive Embolisation von intrakraniellen Gefässen mit Partikeln oder Metallschirmen
		39.72.12↔	Selektive Embolisation von intrakraniellen Gefässen mit embolisierenden Flüssigkeiten, ablösbaren Ballons oder Schirmen
		39.72.13↔	Selektive Embolisation von intrakraniellen Gefässen durch Stents als Flow-Diverter

39.72.14↔	Selektive Embolisation von intrakraniellen Gefässen mit adhäsivem Embolisat	39.79.19↔	Endovaskuläre Implantation eines Grafts an sonstigen Gefässen, sonstige
39.72.19↔	Selektive Embolisation von intrakraniellen Gefässen, sonstige	39.79.21↔	Coil-Embolisation oder -Verschluss von Gefässen der oberen Extremitäten
39.72.20↔	Selektive Embolisation von extrakraniellen Gefässen des Kopfes und des Halses, n.n.bez.	39.79.22↔	Coil-Embolisation oder -Verschluss der Aorta
39.72.21↔	Selektive Embolisation von extrakraniellen Gefässen des Kopfes und des Halses mit Partikeln oder Metallspiralen	39.79.24↔	Coil-Embolisation oder -Verschluss von thorakalen Gefässen
39.72.22↔	Selektive Embolisation von extrakraniellen Gefässen des Kopfes und des Halses mit embolisierenden Flüssigkeiten, ablösbaren Ballons oder Schirmen	39.79.25↔	Coil-Embolisation oder -Verschluss von viszeralen Gefässen
39.72.24↔	Selektive Embolisation von extrakraniellen Gefässen des Kopfes und des Halses mit adhäsivem Embolisat	39.79.26↔	Coil-Embolisation oder -Verschluss von abdominalen Gefässen
39.72.29↔	Selektive Embolisation von extrakraniellen Gefässen des Kopfes und des Halses, sonstige	39.79.27↔	Coil-Embolisation oder -Verschluss von Gefässen der unteren Extremitäten
39.72.30↔	Perkutan-transluminale Embolisation einer Gefässmissbildung durch Mikrokatheter, n.n.bez.	39.79.28↔	Coil-Embolisation oder -Verschluss von spinalen Gefässen
39.72.31↔	Perkutan-transluminale Embolisation einer Gefässmissbildung durch Mikrokatheter, Verwendung von einem Mikrokatheter	39.79.29↔	Coil-Embolisation oder -Verschluss von sonstigen Gefässen, sonstige
39.72.32↔	Perkutan-transluminale Embolisation einer Gefässmissbildung durch Mikrokatheter, Verwendung von zwei Mikrokathetern	39.79.30↔	Selektive Embolisation mit embolisierenden Flüssigkeiten von sonstigen Gefässen, n.n.bez.
39.72.33↔	Perkutan-transluminale Embolisation einer Gefässmissbildung durch Mikrokatheter, Verwendung von drei Mikrokathetern	39.79.31↔	Selektive Embolisation mit embolisierenden Flüssigkeiten von Gefässen der oberen Extremitäten
39.72.34↔	Perkutan-transluminale Embolisation einer Gefässmissbildung durch Mikrokatheter, Verwendung von vier Mikrokathetern	39.79.32↔	Selektive Embolisation mit embolisierenden Flüssigkeiten der Aorta
39.72.35↔	Perkutan-transluminale Embolisation einer Gefässmissbildung durch Mikrokatheter, Verwendung von fünf Mikrokathetern	39.79.34↔	Selektive Embolisation mit embolisierenden Flüssigkeiten von thorakalen Gefässen
39.72.36↔	Perkutan-transluminale Embolisation einer Gefässmissbildung durch Mikrokatheter, Verwendung von 6 und mehr Mikrokathetern	39.79.35↔	Selektive Embolisation mit embolisierenden Flüssigkeiten von viszeralen Gefässen
39.72.99↔	Endovaskuläre plastische Rekonstruktion oder Okklusion von Gefässen am Kopf und Hals, sonstige	39.79.36↔	Selektive Embolisation mit embolisierenden Flüssigkeiten von abdominalen Gefässen
39.73.00↔	Endovaskuläre Implantation eines Graft an der thorakalen Aorta, n.n.bez.	39.79.37↔	Selektive Embolisation mit embolisierenden Flüssigkeiten von Gefässen der unteren Extremitäten
39.73.10↔	Endovaskuläre Implantation eines Grafts in die Aorta thoracica, ohne Fenestrierung oder Seitenarm	39.79.38↔	Selektive Embolisation mit embolisierenden Flüssigkeiten von spinalen Gefässen
39.73.11↔	Endovaskuläre Implantation eines Grafts in die Aorta thoracica, mit Fenestrierung oder Seitenarm	39.79.39↔	Selektive Embolisation mit embolisierenden Flüssigkeiten von sonstigen Gefässen, sonstige
39.73.20↔	Endovaskuläre Implantation eines Grafts in die Aorta thoracoabdominalis	39.79.40↔	Selektive Embolisation mit ablösbaren Ballons von sonstigen Gefässen, n.n.bez.
39.73.99↔	Endovaskuläre Implantation eines Grafts an der thorakalen Aorta, sonstige	39.79.41↔	Selektive Embolisation mit ablösbaren Ballons von Gefässen der oberen Extremitäten
39.75.01↔	Perkutan-transluminale Gefässintervention, sonstige Gefässe, Fremdkörperentfernung mit Bergekatheter, Körbchenkatheter, etc.	39.79.42↔	Selektive Embolisation mit ablösbaren Ballons der Aorta
39.75.10↔	Perkutan-transluminale Gefässintervention, sonstige Gefässe, Kathetersysteme zu Rekanalisation von Totalverschlüssen	39.79.44↔	Selektive Embolisation mit ablösbaren Ballons von thorakalen Gefässen
39.75.11↔	Perkutan-transluminale Gefässintervention, sonstige Gefässe, Rotationsthorbektomie	39.79.45↔	Selektive Embolisation mit ablösbaren Ballons von viszeralen Gefässen
39.75.12↔	Perkutan-transluminale Gefässintervention, sonstige Gefässe, Laserangioplastie	39.79.46↔	Selektive Embolisation mit ablösbaren Ballons von abdominalen Gefässen
39.75.13↔	Perkutan-transluminale Gefässintervention, sonstige Gefässe, Anti-Embolie-System (periphere oder viscerale Gefässe)	39.79.47↔	Selektive Embolisation mit ablösbaren Ballons von spinalen Gefässen
39.75.14↔	Perkutan-transluminale Gefässintervention, sonstige Gefässe, Atherektomie	39.79.48↔	Selektive Embolisation mit ablösbaren Ballons von Gefässen der unteren Extremitäten
39.75.15↔	Perkutan-transluminale Gefässintervention, sonstige Gefässe, selektive Thrombolyse	39.79.49↔	Selektive Embolisation mit ablösbaren Ballons von sonstigen Gefässen, sonstige
39.75.16↔	Perkutan-transluminale Gefässintervention sonstige Gefässe, selektive Thrombolyse, ultraschallunterstützt	39.79.50↔	Selektive Embolisation mit Schirmen von sonstigen Gefässen, n.n.bez.
39.75.30↔	Zerebrale Perfusionsaugmentation durch partielle endoortale Ballonokklusion	39.79.51↔	Selektive Embolisation mit Schirmen von Gefässen der oberen Extremitäten
39.76.50↔	Perkutane selektive Thrombolyse an extrakraniellen Gefässen des Kopfes und Halses	39.79.52↔	Selektive Embolisation mit Schirmen der Aorta
39.76.70↔	Perkutane endovaskuläre Fremdkörperentfernung aus extrakraniellen Gefässen des Kopfes und Halses	39.79.54↔	Selektive Embolisation mit Schirmen von thorakalen Gefässen
39.77.50↔	Perkutane selektive Thrombolyse von intrakraniell(en) Gefäss(en)	39.79.55↔	Selektive Embolisation mit Schirmen von viszeralen Gefässen
39.77.70↔	Perkutane endovaskuläre Fremdkörperentfernung aus intrakraniell(en) Gefäss(en)	39.79.56↔	Selektive Embolisation mit Schirmen von abdominalen Gefässen
39.79.11↔	Endovaskuläre Implantation eines Grafts an Viszeralgefässen	39.79.57↔	Selektive Embolisation mit Schirmen von Gefässen der unteren Extremitäten
39.79.12↔	Endovaskuläre Implantation eines Grafts an Gefässen des Beckens	39.79.58↔	Selektive Embolisation mit Schirmen von spinalen Gefässen
39.79.13↔	Endovaskuläre Implantation eines Grafts an abdominalen Gefässen	39.79.59↔	Selektive Embolisation mit Schirmen von sonstigen Gefässen, sonstige
		39.79.60↔	Selektive Embolisation mit Partikeln von sonstigen Gefässen, n.n.bez.
		39.79.61↔	Selektive Embolisation mit Partikeln von Gefässen der oberen Extremitäten
		39.79.62↔	Selektive Embolisation mit Partikeln der Aorta
		39.79.64↔	Selektive Embolisation mit Partikeln von thorakalen Gefässen
		39.79.65↔	Selektive Embolisation mit Partikeln von viszeralen Gefässen
		39.79.66↔	Selektive Embolisation mit Partikeln von abdominalen Gefässen
		39.79.67↔	Selektive Embolisation mit Partikeln von Gefässen der unteren Extremitäten
		39.79.68↔	Selektive Embolisation mit Partikeln von spinalen Gefässen

39.79.69↔	Selektive Embolisation mit Partikeln von sonstigen Gefässen, sonstige	40.24.00↔	Exzision eines inguinalen Lymphknotens, n.n.bez.
39.79.70↔	Kathetertechnischer Verschluss von Arterien mittels Laser, sonstigen Gefässen, n.n.bez.	40.24.10↔	Exzision eines inguinalen Lymphknotens, offen chirurgisch, ohne Markierung
39.79.71↔	Kathetertechnischer Verschluss mittels Laser, an Arterien der oberen Extremitäten	40.24.11↔	Exzision eines inguinalen Lymphknotens, offen chirurgisch, mit Radionuklidmarkierung oder Farbstoffmarkierung (Sentinel-Lymphnodektomie)
39.79.72↔	Kathetertechnischer Verschluss mittels Laser, an der Aorta	40.24.20↔	Exzision eines inguinalen Lymphknotens, laparoskopisch
39.79.74↔	Kathetertechnischer Verschluss mittels Laser, an thorakalen Gefässen	40.24.99↔	Exzision eines inguinalen Lymphknotens, sonstige
39.79.75↔	Kathetertechnischer Verschluss mittels Laser, an Gefässen der unteren Extremitäten	40.29.10↔	Exzision eines mediastinalen Lymphknotens, n.n.bez.
39.79.76↔	Kathetertechnischer Verschluss mittels Laser, an viszeralen Gefässen	40.29.11↔	Exzision eines mediastinalen Lymphknotens, offen chirurgisch
39.79.77↔	Kathetertechnischer Verschluss mittels Laser, an abdominalen Gefässen	40.29.12↔	Exzision eines mediastinalen Lymphknotens, thorakoskopisch
39.79.79↔	Kathetertechnischer Verschluss von Arterien mittels Laser, sonstige Gefässe, sonstige	40.29.19↔	Exzision eines mediastinalen Lymphknotens, sonstige
39.79.80↔	Kathetertechnischer Verschluss von Arterien mittels Radiofrequenz, sonstige Gefässe, n.n.bez.	40.29.20↔	Exzision eines paraaortalen Lymphknotens
39.79.81↔	Kathetertechnischer Verschluss mittels Radiofrequenz an Arterien der oberen Extremitäten	40.29.30↔	Exzision eines iliakalen Lymphknotens
39.79.82↔	Kathetertechnischer Verschluss mittels Radiofrequenz an der Aorta	40.29.70↔	Exzision eines Lymphangioms oder Hygroma cysticum
39.79.84↔	Kathetertechnischer Verschluss mittels Radiofrequenz an thorakalen Gefässen	40.29.80↔	Exzision mehrerer abdominaler Lymphknotenstationen (mit Leberbiopsie), n.n.bez.
39.79.85↔	Kathetertechnischer Verschluss mittels Radiofrequenz an Gefässen der unteren Extremitäten	40.29.81↔	Exzision mehrerer abdominaler Lymphknotenstationen (mit Leberbiopsie), offen chirurgisch [Staging-Laparotomie]
39.79.86↔	Kathetertechnischer Verschluss mittels Radiofrequenz an viszeralen Gefässen	40.29.82↔	Exzision mehrerer abdominaler Lymphknotenstationen (mit Leberbiopsie), laparoskopisch [Staging-Laparoskopie]
39.79.87↔	Kathetertechnischer Verschluss mittels Radiofrequenz an abdominalen Gefässen	40.29.89↔	Exzision mehrerer abdominaler Lymphknotenstationen (mit Leberbiopsie), sonstige
39.79.89↔	Kathetertechnischer Verschluss mittels Radiofrequenz an sonstigen Gefässen, sonstige	40.29.99↔	Einfache Exzision einer anderen lymphatischen Struktur, sonstige
39.90.00↔	Einsetzen von peripheren Gefässstent(s) ohne Medikamenten-Freisetzung, n.n.bez.	40.3x.10↔	Regionale Lymphadenektomie als selbständiger Eingriff, n.n.bez.
39.90.10↔	Einsetzen von Gefässstent(s) in nicht-kardiale Gefässe, bare Stents	40.3x.11↔	Regionale Lymphadenektomie als selbständiger Eingriff, zervikal
39.90.11↔	Einsetzen von Gefässstent(s) in nicht-kardiale Gefässe, bioresorbierbare Stents	40.3x.12↔	Regionale Lymphadenektomie als selbständiger Eingriff, axillär
39.90.12↔	Einsetzen von Gefässstent(s) in nicht-kardiale Gefässe, grosslumige Stents n.n.bez.	40.3x.13↔	Regionale Lymphadenektomie als selbständiger Eingriff, paraaortal, pelvin, obturatorisch oder iliakal
39.90.13↔	Einsetzen von Gefässstent(s) in nicht-kardiale Gefässe, grosslumige Stents ungecovered	40.3x.14↔	Regionale Lymphadenektomie als selbständiger Eingriff, inguinal, offen chirurgisch
39.90.14↔	Einsetzen von Gefässstent(s) in nicht-kardiale Gefässe, Grosslumige Stents gecovered	40.3x.15↔	Regionale Lymphadenektomie als selbständiger Eingriff, inguinale, laparoskopisch
39.90.15↔	Einsetzen von Gefässstent(s) in nicht-kardiale Gefässe, gecovered Stents (Stentgrafts) in nicht-aneurysmatischen Gefässen	40.3x.16↔	Regionale Lymphadenektomie als selbständiger Eingriff, mediastinal und peribronchial
39.90.16↔	Einsetzen von Gefässstent(s) in nichtkardiale Gefässe, gecoverte Stent-Grafts mit bioaktiver Oberfläche	40.3x.19↔	Regionale Lymphadenektomie als selbständiger Eingriff, sonstige
39.90.17↔	Einsetzen von peripheren Gefässstent(s), Multilayerstents	40.3x.21↔	Regionale Lymphadenektomie im Rahmen eines anderen Eingriffs, zervikal
39.90.19↔	Einsetzen von Gefässstent(s) in nicht-kardiale Gefässe, sonstige Stents	40.3x.22↔	Regionale Lymphadenektomie im Rahmen eines anderen Eingriffs, axillär
39.90.30↔	Einsetzen von überlangen Stent(s) (>10 cm) in nicht-kardiale Gefässe, n.n.bez.	40.3x.23↔	Regionale Lymphadenektomie im Rahmen eines anderen Eingriffs, paraaortal, pelvin oder iliakal
39.90.31↔	Einsetzen von überlangen bare Stent(s) (>10 cm) in nicht-kardiale Gefässe	40.3x.24↔	Regionale Lymphadenektomie im Rahmen eines anderen Eingriffs, obturatorisch
39.90.32↔	Einsetzen von überlangen covered Stent(s) (>10 cm) in nicht-kardiale Gefässe	40.3x.25↔	Regionale Lymphadenektomie im Rahmen eines anderen Eingriffs, inguinale
39.90.39↔	Einsetzen von überlangen Stent(s) (>10 cm) in nicht-kardiale Gefässe, sonstige	40.3x.26↔	Regionale Lymphadenektomie im Rahmen eines anderen Eingriffs, mediastinal und peribronchial
39.90.99↔	Einsetzen von peripheren Gefässstent(s) ohne Medikamenten-Freisetzung, sonstige	40.3x.29↔	Regionale Lymphadenektomie im Rahmen eines anderen Eingriffs, sonstige
40.11.10↔	Offene (Inzisions-) Biopsie eines mediastinalen, paraaortalen, iliakalen oder pelvinalen Lymphknotens	40.9x.10↔	Anastomose zur Beseitigung eines Lymphödems
40.11.11↔	Offene (Inzisions-) Biopsie eines zervikalen, supraklavikulären, axillären oder inguinalen Lymphknotens	40.9x.20↔	Inzision einer Lymphozele
40.22.00↔	Exzision eines mamma-internalen Lymphknotens, n.n.bez.	44.44↔	Katheterembolisation zur Blutstillung in Magen oder Duodenum
40.22.10↔	Exzision eines mamma-internalen Lymphknotens, thorakoskopisch	50.12.00↔	Offene Biopsie an der Leber, n.n.bez.
40.22.20↔	Exzision eines mamma-internalen Lymphknotens, offen chirurgisch	50.12.09↔	Offene Biopsie an der Leber, sonstige
40.22.99↔	Exzision eines mamma-internalen Lymphknotens, sonstige	50.12.11↔	Biopsie an der Leber, durch Exzision, offen chirurgisch
		50.12.12↔	Biopsie an der Leber, durch Nadelbiopsie, offen chirurgisch
		50.14↔	Laparoskopische Leberbiopsie
		54.11↔	Probelaparotomie
		54.12.00↔	Relaparotomie, n.n.bez.
		54.12.10↔	Second-look-Laparotomie
		54.12.11↔	Laparotomie zur Stillung einer postoperativen Blutung
		54.12.99↔	Relaparotomie, sonstige
		54.13↔	Laparotomie mit Drainage
		54.19↔	Sonstige Laparotomie
		54.21.00↔	Laparoskopie, n.n.bez.
		54.21.10↔	Laparoskopie, Diagnostische Laparoskopie
		54.21.30↔	Laparoskopie, Laparoskopie mit Drainage
		54.21.99↔	Laparoskopie, sonstige

54.23↔	Biopsie am Peritoneum	77.46.00↔	Knochenbiopsie an der Patella, n.n.bez.
54.51↔	Laparoskopische Lösung von peritonealen Adhäsionen	77.46.20↔	Knochenbiopsie an der Patella, Offene Knochenbiopsie
54.92↔	Entfernen eines Fremdkörpers aus der Peritonealhöhle	77.46.99↔	Knochenbiopsie an der Patella, sonstige
54.99.31↔	Debulking über Laparotomie	77.47.00↔	Knochenbiopsie an Tibia und Fibula, n.n.bez.
54.99.40↔	Sonstige Operationen in der Abdominal-Region, Revision einer kutaneoperitonealen Fistel (Katheterverweilsystem)	77.47.20↔	Knochenbiopsie an Tibia und Fibula, Offene Knochenbiopsie
54.99.50↔	Sonstige Operationen in der Abdominal-Region, Anlegen eines temporären Bauchwandverschlusses	77.47.99↔	Knochenbiopsie an Tibia und Fibula, sonstige
54.99.60↔	Sonstige Operationen in der Abdominal-Region, Lumbotomie	77.48.00↔	Knochenbiopsie an Tarsalia und Metatarsalia, n.n.bez.
54.99.61↔	Sonstige Operationen in der Abdominal-Region, Relumbotomie	77.48.20↔	Knochenbiopsie an Tarsalia und Metatarsalia, Offene Knochenbiopsie
54.99.81↔	Revision von Kathetern mit automatischer, programmierbarer und wiederaufladbarer Pumpe zur kontinuierlichen Aszitesdrainage	77.48.99↔	Knochenbiopsie an Tarsalia und Metatarsalia, sonstige
54.99.82↔	Behebung einer mechanischen Obstruktion von Kathetern mit automatischer, programmierbarer und wiederaufladbarer Pumpe zur kontinuierlichen Aszitesdrainage	77.49.00↔	Knochenbiopsie an anderen näher bezeichneten Knochen, ausser Gesichtsschädelknochen, n.n.bez.
54.a1↔	Exzision und Destruktion von retroperitoneal gelegenen Gewebe	77.49.21↔	Knochenbiopsie an anderen näher bezeichneten Knochen, ausser Gesichtsschädelknochen, Knochenbiopsie an der Wirbelsäule, Offene Knochenbiopsie
56.92↔	Implantation eines elektronischen Ureterstimulators	77.49.41↔	Knochenbiopsie an anderen näher bezeichneten Knochen, ausser Gesichtsschädelknochen, Knochenbiopsie an Phalangen des Fusses, Offene Knochenbiopsie
56.93↔	Ersetzen eines elektronischen Ureterstimulators	77.49.91↔	Knochenbiopsie an anderen näher bezeichneten Knochen, ausser Gesichtsschädelknochen, Offene Knochenbiopsie
57.87.00↔	Rekonstruktion an der Harnblase, n.n.bez.	77.49.99↔	Knochenbiopsie an anderen näher bezeichneten Knochen, ausser Gesichtsschädelknochen, sonstige
57.87.99↔	Rekonstruktion an der Harnblase, sonstige	83.02.10↔	Myotomie, Kopf und Hals
57.96↔	Implantation eines elektronischen Blasenstimulators	83.02.11↔	Myotomie, Schulter und Axilla
57.97↔	Ersetzen eines elektronischen Blasenstimulators	83.02.12↔	Myotomie, Oberarm und Ellenbogen
64.95↔	Einsetzen oder Ersetzen einer nicht-aufblasbaren Penisprothese	83.02.13↔	Myotomie, Unterarm
64.96↔	Entfernen einer internen Penisprothese	83.02.14↔	Myotomie, Brustwand, Bauch und Rücken
64.97↔	Einsetzen oder Ersetzen einer aufblasbaren Penisprothese	83.02.15↔	Myotomie, Leisten- und Genitalregion und Gesäss
67.32↔	Destruktion einer Läsion an der Zervix durch Kauterisation	83.02.16↔	Myotomie, Untere Extremität
67.34↔	Destruktion von Läsion oder Gewebe an der Zervix durch Elektrokoagulation	83.02.19↔	Myotomie, Andere Lokalisation
67.35↔	Destruktion von Läsion oder Gewebe an der Zervix durch Laserkoagulation	83.03.10↔	Bursotomie, Kopf und Hals
67.39↔	Sonstige Exzision oder Destruktion von Läsion oder Gewebe an der Zervix	83.03.11↔	Bursotomie, Schulter und Axilla
68.23↔	Endometrium-Abtragung	83.03.12↔	Bursotomie, Oberarm und Ellenbogen
69.09↔	Sonstige Dilatation und Curettage	83.03.13↔	Bursotomie, Unterarm
70.33.00↔	Lokale Exzision oder Destruktion von Läsion oder Gewebe an der Vagina, n.n.bez.	83.03.14↔	Bursotomie, Brustwand, Bauch und Rücken
70.33.10↔	Lokale Destruktion von Läsion oder Gewebe an der Vagina, n.n.bez.	83.03.15↔	Bursotomie, Leisten- und Genitalregion und Gesäss
70.33.11↔	Lokale Destruktion von Läsion oder Gewebe an der Vagina, Kauterisation	83.03.16↔	Bursotomie, Untere Extremität
70.33.12↔	Lokale Destruktion von Läsion oder Gewebe an der Vagina, Elektrokoagulation	83.03.19↔	Bursotomie, Andere Lokalisation
70.33.13↔	Lokale Destruktion von Läsion oder Gewebe an der Vagina, Laserkoagulation	83.09.10↔	Fremdkörperentfernung aus Muskel, Sehne oder Faszie, Kopf und Hals
70.33.14↔	Lokale Destruktion von Läsion oder Gewebe an der Vagina, Kryokoagulation	83.09.11↔	Fremdkörperentfernung aus Muskel, Sehne oder Faszie, Schulter und Axilla
70.33.99↔	Lokale Exzision oder Destruktion von Läsion oder Gewebe an der Vagina, sonstige	83.09.12↔	Fremdkörperentfernung aus Muskel, Sehne oder Faszie, Oberarm und Ellenbogen
77.40.20↔	Knochenbiopsie, ohne Angabe der Lokalisation, Offene Knochenbiopsie	83.09.13↔	Fremdkörperentfernung aus Muskel, Sehne oder Faszie, Unterarm
77.40.99↔	Knochenbiopsie, ohne Angabe der Lokalisation, sonstige	83.09.14↔	Fremdkörperentfernung aus Muskel, Sehne oder Faszie, Brustwand, Bauch und Rücken
77.41.00↔	Knochenbiopsie von Skapula, Klavikula, Rippen und Sternum, n.n.bez.	83.09.15↔	Fremdkörperentfernung aus Muskel, Sehne oder Faszie, Leisten- und Genitalregion und Gesäss
77.41.20↔	Knochenbiopsie von Skapula, Klavikula, Rippen und Sternum, Offene Knochenbiopsie	83.09.16↔	Fremdkörperentfernung aus Muskel, Sehne oder Faszie, Untere Extremität
77.41.99↔	Knochenbiopsie von Skapula, Klavikula, Rippen und Sternum, sonstige	83.09.19↔	Fremdkörperentfernung aus Muskel, Sehne oder Faszie, Andere Lokalisation
77.42.00↔	Knochenbiopsie am Humerus, n.n.bez.	83.11↔	Tenotomie der Achillessehne
77.42.20↔	Knochenbiopsie am Humerus, Offene Knochenbiopsie	83.12↔	Tenotomie der Hüft-Adduktoren
77.42.99↔	Knochenbiopsie am Humerus, sonstige	83.13.10↔	Inzision einer Sehne, Kopf und Hals
77.43.00↔	Knochenbiopsie an Radius und Ulna, n.n.bez.	83.13.11↔	Inzision einer Sehne, Schulter und Axilla
77.43.20↔	Knochenbiopsie an Radius und Ulna, Offene Knochenbiopsie	83.13.12↔	Inzision einer Sehne, Oberarm und Ellenbogen
77.43.99↔	Knochenbiopsie an Radius und Ulna, sonstige	83.13.13↔	Inzision einer Sehne, Unterarm
77.44.00↔	Knochenbiopsie an Karpalia und Metakarpalia, n.n.bez.	83.13.14↔	Inzision einer Sehne, Brustwand, Bauch und Rücken
77.44.20↔	Knochenbiopsie an Karpalia und Metakarpalia, Offene Knochenbiopsie	83.13.15↔	Inzision einer Sehne, Leisten- und Genitalregion und Gesäss
77.44.99↔	Knochenbiopsie an Karpalia und Metakarpalia, sonstige	83.13.16↔	Inzision einer Sehne, Untere Extremität
77.45.00↔	Knochenbiopsie am Femur, n.n.bez.	83.13.20↔	Durchtrennung einer Sehne, Kopf und Hals
77.45.20↔	Knochenbiopsie am Femur, Offene Knochenbiopsie	83.13.21↔	Durchtrennung einer Sehne, Schulter und Axilla
77.45.99↔	Knochenbiopsie am Femur, sonstige	83.13.22↔	Durchtrennung einer Sehne, Oberarm und Ellenbogen
		83.13.23↔	Durchtrennung einer Sehne, Unterarm
		83.13.24↔	Durchtrennung einer Sehne, Brustwand, Bauch und Rücken
		83.13.25↔	Durchtrennung einer Sehne, Leisten- und genitalregion und Gesäss
		83.13.26↔	Durchtrennung einer Sehne, Untere Extremität

83.14.10↔	Fasziotomie oder Aponeurotomie, Kopf und Hals	83.42.16↔	Sonstige Tenonektomie, Untere Extremität
83.14.11↔	Fasziotomie oder Aponeurotomie, Schulter und Axilla	83.42.19↔	Sonstige Tenonektomie, Andere Lokalisation
83.14.12↔	Fasziotomie oder Aponeurotomie, Oberarm und Ellenbogen	83.44.00↔	Sonstige Fasziektomie, n.n.bez.
83.14.13↔	Fasziotomie oder Aponeurotomie, Unterarm	83.44.10↔	Sonstige Fasziektomie, Kopf und Hals
83.14.14↔	Fasziotomie oder Aponeurotomie, Brustwand, Bauch und Rücken	83.44.11↔	Sonstige Fasziektomie, Schulter und Axilla
83.14.15↔	Fasziotomie oder Aponeurotomie, Leisten- und Genitalregion und Gesäss	83.44.12↔	Sonstige Fasziektomie, Oberarm und Ellenbogen
83.14.16↔	Fasziotomie oder Aponeurotomie, Untere Extremität	83.44.13↔	Sonstige Fasziektomie, Unterarm
83.19.10↔	Durchtrennung eines Muskels, Kopf und Hals	83.44.14↔	Sonstige Fasziektomie, Brustwand, Bauch und Rücken
83.19.11↔	Durchtrennung eines Muskels, Schulter und Axilla	83.44.15↔	Sonstige Fasziektomie, Leisten- und Genitalregion und Gesäss
83.19.12↔	Durchtrennung eines Muskels, Oberarm und Ellenbogen	83.44.16↔	Sonstige Fasziektomie, Untere Extremität
83.19.13↔	Durchtrennung eines Muskels, Unterarm	83.44.19↔	Sonstige Fasziektomie, Andere Lokalisation
83.19.14↔	Durchtrennung eines Muskels, Brustwand, Bauch und Rücken	83.44.99↔	Sonstige Fasziektomie, sonstige
83.19.15↔	Durchtrennung eines Muskels, Leisten- und Genitalregion und Gesäss	83.45.10↔	Sonstige Myektomie, Kopf und Hals
83.19.16↔	Durchtrennung eines Muskels, Untere Extremität	83.45.11↔	Sonstige Myektomie, Schulter und Axilla
83.19.20↔	Desinsertion von Muskel, Sehne und Faszie, Kopf und Hals	83.45.12↔	Sonstige Myektomie, Oberarm und Ellenbogen
83.19.21↔	Desinsertion von Muskel, Sehne und Faszie, Schulter und Axilla	83.45.13↔	Sonstige Myektomie, Unterarm
83.19.22↔	Desinsertion von Muskel, Sehne und Faszie, Oberarm und Ellenbogen	83.45.14↔	Sonstige Myektomie, Brustwand, Bauch und Rücken
83.19.23↔	Desinsertion von Muskel, Sehne und Faszie, Unterarm	83.45.15↔	Sonstige Myektomie, Leisten- und Genitalregion und Gesäss
83.19.24↔	Desinsertion von Muskel, Sehne und Faszie, Brustwand, Bauch und Rücken	83.45.16↔	Sonstige Myektomie, Untere Extremität
83.19.25↔	Desinsertion von Muskel, Sehne und Faszie, Leisten- und Genitalregion und Gesäss	83.45.19↔	Sonstige Myektomie, Andere Lokalisation
83.19.26↔	Desinsertion von Muskel, Sehne und Faszie, Untere Extremität	83.49.10↔	Exzision einer Sehnscheide, Kopf und Hals
83.21.11↔	Offene Biopsie an den Weichteilen	83.49.11↔	Exzision einer Sehnscheide, Schulter und Axilla
83.21.21↔	Offene Biopsie am Muskel	83.49.12↔	Exzision einer Sehnscheide, Oberarm und Ellenbogen
83.21.30↔	Biopsie an den Weichteilen, Biopsie an einem Schleimbeutel	83.49.13↔	Exzision einer Sehnscheide, Unterarm
83.31.10↔	Exzision einer Läsion an einer Sehnscheide, Kopf und Hals	83.49.14↔	Exzision einer Sehnscheide, Brustwand und Rücken
83.31.11↔	Exzision einer Läsion an einer Sehnscheide, Schulter und Axilla	83.49.15↔	Exzision einer Sehnscheide, Leisten- und Genitalregion und Gesäss
83.31.12↔	Exzision einer Läsion an einer Sehnscheide, Oberarm und Ellenbogen	83.49.16↔	Exzision einer Sehnscheide, Untere Extremität
83.31.13↔	Exzision einer Läsion an einer Sehnscheide, Unterarm	83.49.20↔	Kompartmentresektion, Kopf und Hals
83.31.14↔	Exzision einer Läsion an einer Sehnscheide, Brustwand, Bauch und Rücken	83.49.21↔	Kompartmentresektion, Schulter und Axilla
83.31.15↔	Exzision einer Läsion an einer Sehnscheide, Leisten- und Genitalregion und Gesäss	83.49.22↔	Kompartmentresektion, Oberarm und Ellenbogen
83.31.16↔	Exzision einer Läsion an einer Sehnscheide, Untere Extremität	83.49.23↔	Kompartmentresektion, Unterarm
83.32.10↔	Exzision einer Läsion an einem Muskel, Kopf und Hals	83.49.24↔	Kompartmentresektion, Brustwand, Bauch und Rücken
83.32.11↔	Exzision einer Läsion an einem Muskel, Schulter und Arm	83.49.25↔	Kompartmentresektion, Leisten- und Genitalregion und Gesäss
83.32.12↔	Exzision einer Läsion an einem Muskel, Brustwand, Bauch und Rücken	83.49.26↔	Kompartmentresektion, Untere Extremität
83.32.13↔	Exzision einer Läsion an einem Muskel, Leisten- und Genitalregion und Gesäss	83.49.29↔	Kompartmentresektion, Andere Lokalisation
83.32.14↔	Exzision einer Läsion an einem Muskel, Untere Extremität	83.49.30↔	Sonstige Exzision von Weichteilen, Kopf und Hals
83.32.19↔	Exzision einer Läsion an einem Muskel, Andere Lokalisation	83.49.31↔	Sonstige Exzision von Weichteilen, Schulter und Axilla
83.39.10↔	Exzision einer Läsion an einer Sehne, Kopf und Hals	83.49.32↔	Sonstige Exzision von Weichteilen, Oberarm und Ellenbogen
83.39.11↔	Exzision einer Läsion an einer Sehne, Schulter und Arm	83.49.33↔	Sonstige Exzision von Weichteilen, Unterarm
83.39.12↔	Exzision einer Läsion an anderen Weichteilen, Exzision einer Läsion an einer Sehne, Brustwand, Bauch und Rücken	83.49.34↔	Sonstige Exzision von Weichteilen, Brustwand, Bauch und Rücken
83.39.13↔	Exzision einer Läsion an einer Sehne, Leisten- und Genitalregion und Gesäss	83.49.35↔	Sonstige Exzision von Weichteilen, Leisten- und Genitalregion und Gesäss
83.39.14↔	Exzision einer Läsion an einer Sehne, Untere Extremität	83.49.36↔	Sonstige Exzision von Weichteilen, Untere Extremität
83.39.20↔	Exzision einer Läsion an einer Faszie, Kopf und Hals	83.49.39↔	Sonstige Exzision von Weichteilen, Andere Lokalisation
83.39.21↔	Exzision einer Läsion an einer Faszie, Schulter und Arm	83.5x.10↔	Bursektomie, Kopf und Hals
83.39.22↔	Exzision einer Läsion an einer Faszie, Brustwand, Bauch und Rücken	83.5x.11↔	Bursektomie, Schulter und Axilla
83.39.23↔	Exzision einer Läsion an einer Faszie, Leisten- und Genitalregion und Gesäss	83.5x.12↔	Bursektomie, Oberarm und Ellenbogen
83.39.24↔	Exzision einer Läsion an einer Faszie, Untere Extremität	83.5x.13↔	Bursektomie, Unterarm
83.41↔	Exzision einer Sehne zur Transplantation	83.5x.14↔	Bursektomie, Brustwand, Bauch und Rücken
83.42.10↔	Sonstige Tenonektomie, Kopf und Hals	83.5x.15↔	Bursektomie, Leisten- und Genitalregion und Gesäss
83.42.11↔	Sonstige Tenonektomie, Schulter und Axilla	83.5x.16↔	Bursektomie, Untere Extremität
83.42.12↔	Sonstige Tenonektomie, Oberarm und Ellenbogen	83.5x.19↔	Bursektomie, Andere Lokalisation
83.42.13↔	Sonstige Tenonektomie, Unterarm	83.61.11↔	Naht einer Sehnscheide, Schulter und Axilla
83.42.14↔	Sonstige Tenonektomie, Brustwand, Bauch und Rücken	83.61.12↔	Naht einer Sehnscheide, Oberarm und Ellenbogen
83.42.15↔	Sonstige Tenonektomie, Leisten- und Genitalregion und Gesäss	83.61.13↔	Naht einer Sehnscheide, Unterarm
		83.61.14↔	Naht einer Sehnscheide, Brustwand, Bauch und Rücken
		83.61.15↔	Naht einer Sehnscheide, Leisten- und Genitalregion und Gesäss
		83.61.16↔	Naht einer Sehnscheide, Untere Extremität
		83.61.19↔	Naht einer Sehnscheide, Andere Lokalisation
		83.62.10↔	Sekundäre Naht einer Sehne, Kopf und Hals
		83.62.11↔	Sekundäre Naht einer Sehne, Schulter und Axilla
		83.62.12↔	Sekundäre Naht einer Sehne, Oberarm und Ellenbogen
		83.62.13↔	Sekundäre Naht einer Sehne, Unterarm
		83.62.14↔	Sekundäre Naht einer Sehne, Brustwand, Bauch und Rücken
		83.62.15↔	Sekundäre Naht einer Sehne, Leisten- und Genitalregion und Gesäss
		83.62.16↔	Sekundäre Naht einer Sehne, Untere Extremität

83.62.19↔	Sekundäre Naht einer Sehne, Andere Lokalisation	83.85.29↔	Verkürzung von Muskel oder Sehne, Andere Lokalisation
83.64.10↔	Sonstige Naht einer Sehne, Kopf und Hals	83.86↔	Quadrizepssehnen-Rekonstruktion
83.64.11↔	Sonstige Naht einer Sehne, Schulter und Axilla	83.87.10↔	Muskelplastik, Kopf und Hals
83.64.12↔	Sonstige Naht einer Sehne, Oberarm und Ellenbogen	83.87.11↔	Muskelplastik, Schulter und Axilla
83.64.13↔	Sonstige Naht einer Sehne, Unterarm	83.87.12↔	Muskelplastik, Oberarm und Ellenbogen
83.64.14↔	Sonstige Naht einer Sehne, Brustwand, Bauch und Rücken	83.87.13↔	Muskelplastik, Unterarm
83.64.15↔	Sonstige Naht einer Sehne, Leisten- und Genitalregion und Gesäss	83.87.14↔	Muskelplastik, Brustwand, Bauch und Rücken
83.64.16↔	Sonstige Naht einer Sehne, Untere Extremität	83.87.15↔	Muskelplastik, Leisten- und Genitalregion und Gesäss
83.64.19↔	Sonstige Naht einer Sehne, Andere Lokalisation	83.87.16↔	Muskelplastik, Untere Extremität
83.65.10↔	Sonstige Naht an Muskel oder Faszie, Kopf und Hals	83.88.10↔	Augmentation einer Sehne, Kopf und Hals
83.65.11↔	Sonstige Naht an Muskel oder Faszie, Schulter und Axilla	83.88.11↔	Augmentation einer Sehne, Schulter und Axilla
83.65.12↔	Sonstige Naht an Muskel oder Faszie, Oberarm und Ellenbogen	83.88.12↔	Augmentation einer Sehne, Oberarm und Ellenbogen
83.65.13↔	Sonstige Naht an Muskel oder Faszie, Unterarm	83.88.13↔	Augmentation einer Sehne, Unterarm
83.65.14↔	Sonstige Naht an Muskel oder Faszie, Brustwand, Bauch und Rücken	83.88.14↔	Augmentation einer Sehne, Brustwand, Bauch und Rücken
83.65.15↔	Sonstige Naht an Muskel oder Faszie, Leisten- und Genitalregion und Gesäss	83.88.15↔	Augmentation einer Sehne, Leisten- und Genitalregion und Gesäss
83.65.16↔	Sonstige Naht an Muskel oder Faszie, Untere Extremität	83.88.16↔	Augmentation einer Sehne, Untere Extremität
83.72.10↔	Sehnenrückverlagerung, Kopf und Hals	83.88.19↔	Augmentation einer Sehne, Andere Lokalisation
83.72.11↔	Sehnenrückverlagerung, Schulter und Axilla	83.88.20↔	Sehnersatzplastik, Kopf und Hals
83.72.12↔	Sehnenrückverlagerung, Oberarm und Ellenbogen	83.88.21↔	Sehnersatzplastik, Schulter und Axilla
83.72.13↔	Sehnenrückverlagerung, Unterarm	83.88.22↔	Sehnersatzplastik, Oberarm und Ellenbogen
83.72.14↔	Sehnenrückverlagerung, Brustwand, Bauch und Rücken	83.88.23↔	Sehnersatzplastik, Unterarm
83.72.15↔	Sehnenrückverlagerung, Leisten- und Genitalregion und Gesäss	83.88.24↔	Sehnersatzplastik, Brustwand, Bauch und Rücken
83.72.16↔	Sehnenrückverlagerung, Untere Extremität	83.88.25↔	Sehnersatzplastik, Leisten- und Genitalregion und Gesäss
83.73.10↔	Reinsertion einer Sehne, Kopf und Hals	83.88.26↔	Sehnersatzplastik, Untere Extremität
83.73.11↔	Reinsertion einer Sehne, Schulter und Axilla	83.88.29↔	Sehnersatzplastik, Andere Lokalisation
83.73.12↔	Reinsertion einer Sehne, Oberarm und Ellenbogen	83.88.30↔	Schaffung eines Sehnentransplantatlagers, Kopf und Hals
83.73.13↔	Reinsertion einer Sehne, Unterarm	83.88.31↔	Schaffung eines Sehnentransplantatlagers, Schulter und Axilla
83.73.14↔	Reinsertion einer Sehne, Brustwand, Bauch und Rücken	83.88.32↔	Schaffung eines Sehnentransplantatlagers, Oberarm und Ellenbogen
83.73.15↔	Reinsertion einer Sehne, Leisten- und Genitalregion und Gesäss	83.88.33↔	Schaffung eines Sehnentransplantatlagers, Unterarm
83.73.16↔	Reinsertion einer Sehne, Untere Extremität	83.88.34↔	Schaffung eines Sehnentransplantatlagers, Brustwand, Bauch und Rücken
83.73.19↔	Reinsertion einer Sehne, Andere Lokalisation	83.88.35↔	Schaffung eines Sehnentransplantatlagers, Leisten- und Genitalregion und Gesäss
83.74.10↔	Reinsertion eines Muskels, Kopf und Hals	83.88.36↔	Schaffung eines Sehnentransplantatlagers, Untere Extremität
83.74.11↔	Reinsertion eines Muskels, Schulter und Axilla	83.88.39↔	Schaffung eines Sehnentransplantatlagers, Andere Lokalisation
83.74.12↔	Reinsertion eines Muskels, Oberarm und Ellenbogen	83.88.40↔	Tenodese, Kopf und Hals
83.74.13↔	Reinsertion eines Muskels, Unterarm	83.88.41↔	Tenodese, Schulter und Axilla
83.74.14↔	Reinsertion eines Muskels, Brustwand, Bauch und Rücken	83.88.42↔	Tenodese, Oberarm und Ellenbogen
83.74.15↔	Reinsertion eines Muskels, Leisten- und Genitalregion	83.88.43↔	Tenodese, Unterarm
83.74.16↔	Reinsertion eines Muskels, Untere Extremität	83.88.44↔	Tenodese, Brustwand, Bauch und Rücken
83.74.19↔	Reinsertion eines Muskels, Andere Lokalisation	83.88.45↔	Tenodese, Leisten- und Genitalregion und Gesäss
83.77.10↔	Muskeltransfer oder -transplantation, Kopf und Hals	83.88.46↔	Tenodese, Untere Extremität
83.77.11↔	Muskeltransfer oder -transplantation, Schulter und Axilla	83.88.49↔	Tenodese, Andere Lokalisation
83.77.12↔	Muskeltransfer oder -transplantation, Oberarm und Ellenbogen	83.88.90↔	Sonstige plastische Operationen an der Sehne, Kopf und Hals
83.77.13↔	Muskeltransfer oder -transplantation, Unterarm	83.88.91↔	Sonstige plastische Operationen an der Sehne, Schulter und Axilla
83.77.14↔	Muskeltransfer oder -transplantation, Brustwand, Bauch und Rücken	83.88.92↔	Sonstige plastische Operationen an der Sehne, Oberarm und Ellenbogen
83.77.15↔	Muskeltransfer oder -transplantation, Leisten- und Genitalregion und Gesäss	83.88.93↔	Sonstige plastische Operationen an der Sehne, Unterarm
83.77.16↔	Muskeltransfer oder -transplantation, Untere Extremität	83.88.94↔	Sonstige plastische Operationen an der Sehne, Brustwand, Bauch und Rücken
83.77.19↔	Muskeltransfer oder -transplantation, Andere Lokalisation	83.88.95↔	Sonstige plastische Operationen an der Sehne, Leisten- und Genitalregion und Gesäss
83.85.10↔	Verlängerung von Muskel oder Sehne, Kopf und Hals	83.88.96↔	Sonstige plastische Operationen an der Sehne, Untere Extremität
83.85.11↔	Verlängerung von Muskel oder Sehne, Schulter und Axilla	83.89.10↔	Verlängerung, Verkürzung und Doppelung einer Faszie, Kopf und Hals
83.85.12↔	Verlängerung von Muskel oder Sehne, Oberarm und Ellenbogen	83.89.11↔	Verlängerung, Verkürzung und Doppelung einer Faszie, Schulter und Axilla
83.85.13↔	Verlängerung von Muskel oder Sehne, Unterarm	83.89.12↔	Verlängerung, Verkürzung und Doppelung einer Faszie, Oberarm und Ellenbogen
83.85.14↔	Verlängerung von Muskel oder Sehne, Brustwand, Bauch und Rücken	83.89.13↔	Verlängerung, Verkürzung und Doppelung einer Faszie, Unterarm
83.85.15↔	Verlängerung von Muskel oder Sehne, Leisten- und Genitalregion und Gesäss	83.89.14↔	Verlängerung, Verkürzung und Doppelung einer Faszie, Brustwand, Bauch und Rücken
83.85.16↔	Verlängerung von Muskel oder Sehne, Untere Extremität	83.89.15↔	Verlängerung, Verkürzung und Doppelung einer Faszie, Leisten- und Genitalregion und Gesäss
83.85.19↔	Verlängerung von Muskel oder Sehne, Andere Lokalisation	83.89.16↔	Verlängerung, Verkürzung und Doppelung einer Faszie, Untere Extremität
83.85.20↔	Verkürzung von Muskel oder Sehne, Kopf und Hals		
83.85.21↔	Verkürzung von Muskel oder Sehne, Schulter und Axilla		
83.85.22↔	Verkürzung von Muskel oder Sehne, Oberarm und Ellenbogen		
83.85.23↔	Verkürzung von Muskel oder Sehne, Unterarm		
83.85.24↔	Verkürzung von Muskel oder Sehne, Brustwand, Bauch und Rücken		
83.85.25↔	Verkürzung von Muskel oder Sehne, Leisten- und Genitalregion und Gesäss		
83.85.26↔	Verkürzung von Muskel oder Sehne, Untere Extremität		

83.89.20↔	Deckung eines Defekts an einer Faszie, Kopf und Hals	83.99.21↔	Andere Operationen an Muskel, Faszie und Bursa, Schulter und Axilla
83.89.21↔	Deckung eines Defekts an einer Faszie, Schulter und Axilla	83.99.22↔	Andere Operationen an Muskel, Faszie und Bursa, Oberarm und Ellenbogen
83.89.22↔	Deckung eines Defekts an einer Faszie, Oberarm und Ellenbogen	83.99.23↔	Andere Operationen an Muskel, Faszie und Bursa, Unterarm
83.89.23↔	Deckung eines Defekts an einer Faszie, Unterarm	83.99.24↔	Andere Operationen an Muskel, Faszie und Bursa, Brustwand, Bauch und Rücken
83.89.24↔	Deckung eines Defekts an einer Faszie, Brustwand, Bauch und Rücken	83.99.25↔	Andere Operationen an Muskel, Faszie und Bursa, Leisten- und Genitalregion und Gesäss
83.89.25↔	Deckung eines Defekts an einer Faszie, Leisten- und Genitalregion und Gesäss	83.99.26↔	Andere Operationen an Muskel, Faszie und Bursa, Untere Extremität
83.89.26↔	Deckung eines Defekts an einer Faszie, untere Extremität	83.99.30↔	Revision ohne Ersatz eines Skelettmuskelstimulators
83.89.90↔	Sonstige plastische Operationen an der Faszie, Kopf und Hals	86.22.20‡↔	Grossflächiges Débridement von Wunde, Infektion oder Verbrennung durch Exzision mit Einlegen eines Medikamententrägers am Kopf (ausser Lippe)
83.89.91↔	Sonstige plastische Operationen an der Faszie, Schulter und Axilla	86.22.27‡↔	Grossflächiges Débridement von Wunde, Infektion oder Verbrennung durch Exzision mit Einlegen eines Medikamententrägers an der Leisten- und Genitalregion
83.89.92↔	Sonstige plastische Operationen an der Faszie, Oberarm und Ellenbogen	86.22.28‡↔	Grossflächiges Débridement von Wunde, Infektion oder Verbrennung durch Exzision mit Einlegen eines Medikamententrägers an der unteren Extremität
83.89.93↔	Sonstige plastische Operationen an der Faszie, Unterarm	86.22.29‡↔	Grossflächiges Débridement von Wunde, Infektion oder Verbrennung durch Exzision mit Einlegen eines Medikamententrägers, andere Lokalisation
83.89.94↔	Sonstige plastische Operationen an der Faszie, Brustwand, Bauch und Rücken	86.84.10↔	Korrektur einer Narbenkontraktur oder Bride am Kopf
83.89.95↔	Sonstige plastische Operationen an der Faszie, Leisten- und Genitalregion und Gesäss	86.84.13↔	Korrektur einer Narbenkontraktur oder Bride an Unterarm
83.89.96↔	Sonstige plastische Operationen an der Faszie, Untere Extremität	86.84.14↔	Korrektur einer Narbenkontraktur oder Bride an der Hand
83.91.10↔	Lösung von Adhäsionen von Muskel, Sehne, Faszie und Bursa, Kopf und Hals	86.84.17↔	Korrektur einer Narbenkontraktur oder Bride an der Leisten- und Genitalregion oder am Gesäss
83.91.11↔	Lösung von Adhäsionen von Muskel, Sehne, Faszie und Bursa, Schulter und Axilla	86.84.18↔	Korrektur einer Narbenkontraktur oder Bride an der unteren Extremität
83.91.12↔	Lösung von Adhäsionen von Muskel, Sehne, Faszie und Bursa, Oberarm und Ellenbogen	86.84.19↔	Korrektur einer Narbenkontraktur oder Bride an anderer Lokalisation
83.91.13↔	Lösung von Adhäsionen von Muskel, Sehne, Faszie und Bursa, Unterarm	86.88.50↔	Anlage oder Wechsel eines Systems zur Vakuumversiegelung, tiefreichend, an Knochen und Gelenken der Extremitäten
83.91.14↔	Lösung von Adhäsionen von Muskel, Sehne, Faszie und Bursa, Brustwand, Bauch und Rücken	86.88.51↔	Anlage oder Wechsel eines Systems zur Vakuumversiegelung, tiefreichend, an Thorax, Mediastinum und Sternum
83.91.15↔	Lösung von Adhäsionen von Muskel, Sehne, Faszie und Bursa, Leisten- und Genitalregion und Gesäss	86.88.52↔	Anlage oder Wechsel eines Systems zur Vakuumversiegelung, am offenen Abdomen
83.91.16↔	Lösung von Adhäsionen von Muskel, Sehne, Faszie und Bursa, Untere Extremität	86.88.53↔	Anlage oder Wechsel eines Systems zur Vakuumversiegelung, endorektal
83.99.10↔	Andere Operationen an Sehnen, Kopf und Hals	86.88.59↔	Anlage oder Wechsel eines Systems zur Vakuumversiegelung, an Haut und Unterhaut oder sonstigen Lokalisationen
83.99.11↔	Andere Operationen an Sehnen, Schulter und Axilla		
83.99.12↔	Andere Operationen an Sehnen, Oberarm und Ellenbogen		
83.99.13↔	Andere Operationen an Sehnen, Unterarm		
83.99.14↔	Andere Operationen an Sehnen, Brustwand, Bauch und Rücken		
83.99.15↔	Andere Operationen an Sehnen, Leisten- und Genitalregion und Gesäss		
83.99.16↔	Andere Operationen an Sehnen, Untere Extremität		
83.99.20↔	Andere Operationen an Muskel, Faszie und Bursa, Kopf und Hals		

Prozedur L09-3

64.97↔ Einsetzen oder Ersetzen einer aufblasbaren Penisprothese

ADRG L10**Blasenrekonstruktion u. kontinenter Pouch bei Neubildung ohne Multiviszeraleingriff od. Nieren-, Ureter- u. gr. Harnblaseneingriffe bei Neubildung, Alter < 19 J. od. äuss. schw. CC od. Kombinationseingriff, mit gr. Eingriff am Darm**

Prozedur in Tabelle L10-2 und Diagnose in Tabelle L10-1 oder Prozedur in Tabelle L10-3 und (Prozedur in Tabelle L10-4 und Prozedur in Tabelle L10-5 oder Hauptdiagnose in Tabelle L10-1 und Prozedur in Tabelle L10-6 und (Alter < 19 Jahre oder PCCL > 3) oder Prozedur in Tabelle L10-7 und PCCL > 3)

DRG L10A**Blasenrekonstr. u. kontinenter Pouch bei Neubild. o. Multiviszeraleingriff od. Nieren-, Ureter- u. gr. Harnblaseneingr. bei Neubild., Alter < 19 J. od. äuss. schw. CC od. Kombinationseingriff, mit gr. Eingriff am Darm, mit äuss. schw. CC**

PCCL > 3

DRG L10B**Blasenrekonstruktion u. kontinenter Pouch bei Neubildung ohne Multiviszeraleingriff od. Nieren-, Ureter- u. gr. Harnblaseneingriffe bei Neubildung, Alter < 19 J. od. äuss. schw. CC od. Kombinationseingriff, mit gr. Eingriff am Darm**

Diagnose L10-1

C64	BNB der Niere, ausgenommen Nierenbecken	C79.1	Sekundäre BNB Harnblase, sonst u nnbez Harnorgane
C65	BNB Nierenbecken	D09.0	Carcinoma in situ Harnblase
C66	BNB Ureter	D09.1	Carcinoma in situ sonst u nnbez Harnorgane
C67.0	Bösartige Neubildung: Trigonum vesicae	D30.0	Gutartige Neubildung Niere
C67.1	Bösartige Neubildung: Apex vesicae	D30.1	Gutartige Neubildung Nierenbecken
C67.2	Bösartige Neubildung: Laterale Harnblasenwand	D30.2	Gutartige Neubildung Ureter
C67.3	Bösartige Neubildung: Vordere Harnblasenwand	D30.3	Gutartige Neubildung Harnblase
C67.4	Bösartige Neubildung: Hintere Harnblasenwand	D30.4	Gutartige Neubildung Urethra
C67.5	Bösartige Neubildung: Harnblasenhals	D30.7	Gutartige Neubildung sonstige Harnorgane
C67.6	Bösartige Neubildung: Ostium ureteris	D30.9	Gutartige Neubildung Harnorgan, nnbez
C67.7	Bösartige Neubildung: Urachus	D41.0	NB unsich/unbek Verhalt Niere
C67.8	BNB: Harnblase, mehrere Teilbereiche überlappend	D41.1	NB unsich/unbek Verhalt Nierenbecken
C67.9	Bösartige Neubildung: Harnblase, nicht näher bezeichnet	D41.2	NB unsich/unbek Verhalt Ureter
C68.0	Bösartige Neubildung: Urethra	D41.3	NB unsich/unbek Verhalt Urethra
C68.1	Bösartige Neubildung: Paraurethrale Drüse	D41.4	NB unsich/unbek Verhalt Harnblase
C68.8	BNB: Harnorgane, mehrere Teilbereiche überlappend	D41.7	NB unsich/unbek Verhalt sonstige Harnorgane
C68.9	Bösartige Neubildung: Harnorgan, nicht näher bezeichnet	D41.9	NB unsich/unbek Verhalt Harnorgan, nnbez
C79.0	Sekundäre BNB Niere u Nierenbecken		

Prozedur L10-2

56.51.00↔	Aufbau einer kutanen Ureteroileostomie, n.n.bez.	56.52.10↔	Revision einer kutanen Ureteroileostomie, mit Darminterponat [Conduit]
56.51.10↔	Aufbau einer kutanen Ureteroileostomie, Ureteroileokutaneostomie [Ileum-Conduit] oder Ureterokolokutaneostomie [Kolon-/Sigma-Conduit], offen chirurgisch	56.52.20↔	Revision einer kutanen Ureteroileostomie, mit Darmreservoir (kontinentes Stoma)
56.51.11↔	Aufbau einer kutanen Ureteroileostomie, Ureteroileokutaneostomie [Ileum-Conduit] oder Ureterokolokutaneostomie [Kolon-/Sigma-Conduit], laparoskopisch	56.52.99↔	Revision einer kutanen Ureteroileostomie, sonstige
56.51.12↔	Aufbau einer kutanen Ureteroileostomie, mit Darminterponat [Conduit] (nicht kontinentes Stoma), sonstiger Zugang	57.87.10↔	Rekonstruktion an der Harnblase, mit Ileum, Kolon oder Magen, offen chirurgisch
56.51.20↔	Aufbau einer kutanen Ureteroileostomie, Umwandlung einer anderen supravescikalen Harnableitung in eine kutane Ureteroileostomie	57.87.11↔	Rekonstruktion an der Harnblase, mit Ileum, Kolon oder Magen, laparoskopisch
56.51.30↔	Aufbau einer kutanen Ureteroileostomie, mit Darmreservoir (kontinentes Stoma)	57.87.20↔	Umwandlung einer anderen supravescikalen Harnableitung in eine Ersatzharnblase, offen chirurgisch
56.51.99↔	Aufbau einer kutanen Ureteroileostomie, sonstige	57.87.21↔	Umwandlung einer anderen supravescikalen Harnableitung in eine Ersatzharnblase, laparoskopisch
56.52.00↔	Revision einer kutanen Ureteroileostomie, n.n.bez.	57.87.30↔	Reduktionsplastik der Harnblase, offen chirurgisch
		57.87.31↔	Reduktionsplastik der Harnblase, laparoskopisch
		57.87.40↔	Augmentation der Harnblase, offen chirurgisch
		57.87.41↔	Augmentation der Harnblase, laparoskopisch

Prozedur L10-3

45.61↔	Multiple Segmentresektion am Dünndarm	45.8x.20↔	Totale intraabdominelle Kolektomie, Erweiterte totale Kolektomie
45.62↔	Sonstige Teilresektion am Dünndarm	45.8x.30↔	Totale intraabdominelle Kolektomie, Erweiterte totale Proktokolektomie
45.63.00↔	Totalexstirpation des Dünndarms, n.n.bez.	45.8x.99↔	Totale intraabdominelle Kolektomie, sonstige
45.63.99↔	Totalexstirpation des Dünndarms, sonstige	46.01↔	Exteriorisation des Dünndarms
45.70↔	Teilresektion am Dickdarm, n.n.bez.	46.03↔	Exteriorisation des Dickdarms
45.71↔	Multiple Segmentresektion am Dickdarm	46.11↔	Temporäre Kolostomie
45.72↔	Ileozäkale Resektion	46.13↔	Permanente Kolostomie
45.73↔	Hemikolektomie rechts	46.20↔	Ileostomie, n.n.bez.
45.74↔	Resektion des Colon transversum	46.21↔	Temporäre Ileostomie
45.75↔	Hemikolektomie links	46.23↔	Sonstige permanente Ileostomie
45.76.00↔	Sigmoidektomie, n.n.bez.	46.33↔	Anlage eines Duodenostomie
45.76.09↔	Sigmoidektomie, sonstige	46.34↔	Offen chirurgische Anlage einer Jejunostomie
45.76.11↔	Sigmoidektomie, offen chirurgisch	46.39.00↔	Sonstige Enterostomie, n.n.bez.
45.76.21↔	Sigmoidektomie, laparoskopisch	46.39.10↔	Sonstige Enterostomie, Anlage einer Bishop-Koop-Anastomose
45.79.00↔	Sonstige Teilresektion am Dickdarm, n.n.bez.	46.39.99↔	Sonstige Enterostomie, sonstige
45.79.10↔	Segmentresektion am Dickdarm	48.41↔	Submuköse Rektumresektion nach Soave
45.79.11↔	Resektion multipler Dickdarmsegmente	48.49↔	Sonstige Rektumresektion mit Durchzugsverfahren
45.79.12↔	Subtotale Kolektomie	48.50↔	Rektumresektion ohne Sphinktererhaltung, n.n.bez.
45.79.20↔	Erweiterte Sigmaresektion	48.51↔	Abdominoperineale Rektumresektion
45.79.22↔	Erweiterte subtotale Kolonresektion	48.52↔	Abdominoperineale Rektumresektion, erweitert
45.79.23↔	Erweiterte Hemikolektomie rechts, offen chirurgisch	48.53↔	Abdominosakrale, sakroperineale und perineale Rektumresektion
45.79.24↔	Erweiterte Hemikolektomie rechts, laparoskopisch	48.54↔	Abdominosakrale, sakroperineale und perineale Rektumresektion, erweitert
45.79.25↔	Erweiterte Hemikolektomie links, offen chirurgisch	48.59↔	Rektumresektion ohne Sphinktererhaltung, sonstige
45.79.26↔	Erweiterte Hemikolektomie links, laparoskopisch	48.65↔	Rektumresektion nach Duhamel
45.79.29↔	Sonstige erweiterte Teilresektion am Dickdarm		
45.79.99↔	Sonstige Teilresektion am Dickdarm, sonstige		
45.8x.00↔	Totale intraabdominelle Kolektomie, n.n.bez.		

48.66.00↔	Rektumresektion mit Sphinktererhaltung, n.n.bez.	48.66.23↔	Anteriore Rektumresektion, mit Anastomose, laparoskopisch
48.66.09↔	Rektumresektion mit Sphinktererhaltung, sonstige	48.66.24↔	Anteriore Rektumresektion, mit Enterostoma und Blindverschluss, laparoskopisch
48.66.11↔	Manschettenresektion und tubuläre Resektion des Rektums, mit Anastomose, offen chirurgisch	48.66.25↔	Anteriore Rektumresektion, peranal
48.66.12↔	Manschettenresektion und tubuläre Resektion des Rektums, mit Enterostoma und Blindverschluss, offen chirurgisch	48.66.31↔	Tiefe anteriore Rektumresektion, mit Anastomose, offen chirurgisch
48.66.13↔	Manschettenresektion und tubuläre Resektion des Rektums, mit Anastomose, laparoskopisch	48.66.32↔	Tiefe anteriore Rektumresektion, mit Enterostoma und Blindverschluss, offen chirurgisch
48.66.14↔	Manschettenresektion und tubuläre Resektion des Rektums, mit Enterostoma und Blindverschluss, laparoskopisch	48.66.33↔	Tiefe anteriore Rektumresektion, mit Anastomose, laparoskopisch
48.66.15↔	Manschettenresektion und tubuläre Resektion des Rektums, peranal	48.66.34↔	Tiefe anteriore Rektumresektion, mit Enterostoma und Blindverschluss, laparoskopisch
48.66.21↔	Anteriore Rektumresektion, mit Anastomose, offen chirurgisch	48.66.35↔	Tiefe anteriore Rektumresektion, mit Anastomose, peranal
48.66.22↔	Anteriore Rektumresektion, mit Enterostoma und Blindverschluss, offen chirurgisch	48.69↔	Sonstige Rektumresektion

Prozedur L10-4

57.71.00↔	Radikale Zystektomie, n.n.bez.	57.71.50↔	Radikale Zystektomie, Becken-Eviszeration (Exenteration) beim Mann, offen chirurgisch
57.71.10↔	Radikale Zystektomie, ohne Urethrektomie, beim Mann, offen chirurgisch	57.71.51↔	Radikale Zystektomie, Becken-Eviszeration (Exenteration) beim Mann, laparoskopisch
57.71.11↔	Radikale Zystektomie, ohne Urethrektomie, beim Mann, laparoskopisch	57.71.99↔	Radikale Zystektomie, sonstige
57.71.20↔	Radikale Zystektomie, mit Urethrektomie, beim Mann, offen chirurgisch	57.79.00↔	Sonstige totale Zystektomie, n.n.bez.
57.71.21↔	Radikale Zystektomie, mit Urethrektomie, beim Mann, laparoskopisch	57.79.10↔	Sonstige totale Zystektomie, Einfache Zystektomie, beim Mann, offen chirurgisch
57.71.30↔	Radikale Zystektomie, ohne Urethrektomie, bei der Frau, offen chirurgisch	57.79.11↔	Sonstige totale Zystektomie, Einfache Zystektomie, beim Mann, laparoskopisch
57.71.31↔	Radikale Zystektomie, ohne Urethrektomie, bei der Frau, laparoskopisch	57.79.20↔	Sonstige totale Zystektomie, Einfache Zystektomie, bei der Frau, offen chirurgisch
57.71.40↔	Radikale Zystektomie, mit Urethrektomie, bei der Frau, offen chirurgisch	57.79.21↔	Sonstige totale Zystektomie, Einfache Zystektomie, bei der Frau, laparoskopisch
57.71.41↔	Radikale Zystektomie, mit Urethrektomie, bei der Frau, laparoskopisch	57.79.99↔	Sonstige totale Zystektomie, sonstige

Prozedur L10-5

56.51.00↔	Aufbau einer kutanen Ureteroileostomie, n.n.bez.	56.61.20↔	Aufbau einer anderen kutanen Ureterostomie, Umwandlung einer anderen supravessikalen Harnableitung in eine kutane Ureterostomie
56.51.10↔	Aufbau einer kutanen Ureteroileostomie, Ureteroileokutaneostomie [Ileum-Conduit] oder Ureterokolokutaneostomie [Kolon-/Sigma-Conduit], offen chirurgisch	56.61.99↔	Aufbau einer anderen kutanen Ureterostomie, sonstige
56.51.11↔	Aufbau einer kutanen Ureteroileostomie, Ureteroileokutaneostomie [Ileum-Conduit] oder Ureterokolokutaneostomie [Kolon-/Sigma-Conduit], laparoskopisch	56.62↔	Revision einer anderen kutanen Ureterostomie
56.51.12↔	Aufbau einer kutanen Ureteroileostomie, mit Darminterponat [Conduit] (nicht kontinentes Stoma), sonstiger Zugang	56.71.00↔	Harnableitung in den Darm, n.n.bez.
56.51.20↔	Aufbau einer kutanen Ureteroileostomie, Umwandlung einer anderen supravessikalen Harnableitung in eine kutane Ureteroileostomie	56.71.10↔	Ureterosigmoideostomie mit Reservoirbildung, offen chirurgisch
56.51.30↔	Aufbau einer kutanen Ureteroileostomie, mit Darmreservoir (kontinentes Stoma)	56.71.11↔	Ureterosigmoideostomie mit Reservoirbildung, laparoskopisch
56.51.99↔	Aufbau einer kutanen Ureteroileostomie, sonstige	56.71.20↔	Umwandlung einer anderen supravessikalen Harnableitung in eine Harnableitung in den Darm
56.52.00↔	Revision einer kutanen Ureteroileostomie, n.n.bez.	56.71.99↔	Harnableitung in den Darm, sonstige
56.52.10↔	Revision einer kutanen Ureteroileostomie, mit Darminterponat [Conduit]	56.72↔	Revision einer ureterointestinalen Anastomose
56.52.20↔	Revision einer kutanen Ureteroileostomie, mit Darmreservoir (kontinentes Stoma)	57.87.10↔	Rekonstruktion an der Harnblase, mit Ileum, Kolon oder Magen, offen chirurgisch
56.52.99↔	Revision einer kutanen Ureteroileostomie, sonstige	57.87.11↔	Rekonstruktion an der Harnblase, mit Ileum, Kolon oder Magen, laparoskopisch
56.61.00↔	Aufbau einer anderen kutanen Ureterostomie, n.n.bez.	57.87.20↔	Umwandlung einer anderen supravessikalen Harnableitung in eine Ersatzharnblase, offen chirurgisch
56.61.10↔	Aufbau einer anderen kutanen Ureterostomie, Ureterokutaneostomie und Transureterokutaneostomie, laparoskopisch	57.87.21↔	Umwandlung einer anderen supravessikalen Harnableitung in eine Ersatzharnblase, laparoskopisch
		57.87.30↔	Reduktionsplastik der Harnblase, offen chirurgisch
		57.87.31↔	Reduktionsplastik der Harnblase, laparoskopisch
		57.87.40↔	Augmentation der Harnblase, offen chirurgisch
		57.87.41↔	Augmentation der Harnblase, laparoskopisch

Prozedur L10-6

40.52.00↔	Radikale Exzision von periaortalen Lymphknoten, n.n.bez.	40.52.11↔	Radikale Exzision von retroperitonealen (paraaortal, parakaval) und pelvinen Lymphknoten im Rahmen eines anderen Eingriffs
40.52.10↔	Radikale Exzision von retroperitonealen (paraaortal, parakaval) und pelvinen Lymphknoten als selbständiger Eingriff	40.52.99↔	Radikale Exzision von periaortalen Lymphknoten, sonstige
		40.53.00↔	Radikale Exzision von iliakalen Lymphknoten, n.n.bez.



40.53.10↔	Radikale Exzision von iliakalen Lymphknoten als selbständiger Eingriff	55.54↔	Beidseitige Nephrektomie
40.53.11↔	Radikale Exzision von iliakalen Lymphknoten im Rahmen eines anderen Eingriffs	55.61↔	Autotransplantation einer Niere
40.53.99↔	Radikale Exzision von iliakalen Lymphknoten, sonstige	55.7↔	Nephropexie
40.54.00↔	Radikale Exzision von inguinalen Lymphknoten, n.n.bez.	55.81↔	Naht einer Rissverletzung an der Niere
40.54.10↔	Radikale Exzision von inguinalen Lymphknoten als selbständiger Eingriff	55.82↔	Verschluss einer Nephrostomie und Pyelostomie
40.54.11↔	Radikale Exzision von inguinalen Lymphknoten im Rahmen eines anderen Eingriffs	55.83↔	Verschluss von anderen Nierenfisteln
40.54.99↔	Radikale Exzision von inguinalen Lymphknoten, sonstige	55.84↔	Reposition einer Nierenstiel-Torsion
40.59.00↔	Radikale Exzision anderer Lymphknoten, n.n.bez.	55.85↔	Symphysiotomie einer Hufeisenniere
40.59.10↔	Radikale Exzision anderer Lymphknoten als selbständiger Eingriff, n.n.bez.	55.86↔	Anastomose an der Niere
40.59.11↔	Radikale Exzision mediastinaler Lymphknoten als selbständiger Eingriff	55.87↔	Plastische Rekonstruktion am pyeloureteralen Übergang
40.59.12↔	Radikale Exzision peribronchialer Lymphknoten als selbständiger Eingriff	55.89↔	Sonstige plastische Rekonstruktion an der Niere
40.59.19↔	Radikale Exzision anderer Lymphknoten als selbständiger Eingriff, sonstige	55.91↔	Nierendekapsulation
40.59.20↔	Radikale Exzision anderer Lymphknoten im Rahmen eines anderen Eingriffs, n.n.bez.	55.99.10↔	Sonstige Operationen an der Niere, Revisionsoperation an der Niere
40.59.21↔	Radikale Exzision mediastinaler Lymphknoten im Rahmen eines anderen Eingriffs	56.1x.00↔	Ureterale Meatotomie, n.n.bez.
40.59.22↔	Radikale Exzision peribronchialer Lymphknoten im Rahmen eines anderen Eingriffs	56.1x.10↔	Ureterale Meatotomie, perkutan-transvesikal
40.59.29↔	Radikale Exzision anderer Lymphknoten im Rahmen eines anderen Eingriffs, sonstige	56.1x.11↔	Ureterale Meatotomie, transurethral
40.59.99↔	Radikale Exzision anderer Lymphknoten, sonstige	56.1x.12↔	Ureterale Meatotomie, offen-chirurgisch
54.99.31↔	Debulking über Laparotomie	56.1x.99↔	Ureterale Meatotomie, sonstige
54.99.40↔	Sonstige Operationen in der Abdominal-Region, Revision einer kutaneoperitonealen Fistel (Katheterverweilsystem)	56.2x.00↔	Ureterotomie, n.n.bez.
54.99.50↔	Sonstige Operationen in der Abdominal-Region, Anlegen eines temporären Bauchwandverschlusses	56.2x.10↔	Ureterotomie, perkutan-transrenal
54.99.60↔	Sonstige Operationen in der Abdominal-Region, Lumbotomie	56.2x.11↔	Ureterotomie, perkutan-transrenal, mit Entfernung eines Harnsteins
54.99.61↔	Sonstige Operationen in der Abdominal-Region, Relumbotomie	56.2x.20↔	Ureterotomie, ureterorenoskopisch
54.99.81↔	Revision von Kathetern mit automatischer, programmierbarer und wiederaufladbarer Pumpe zur kontinuierlichen Aszitesdrainage	56.2x.30↔	Ureterotomie, offen chirurgisch
54.99.82↔	Behebung einer mechanischen Obstruktion von Kathetern mit automatischer, programmierbarer und wiederaufladbarer Pumpe zur kontinuierlichen Aszitesdrainage	56.2x.40↔	Ureterotomie, laparoskopisch
54.a1↔	Exzision und Destruktion von retroperitoneal gelegenen Gewebe	56.2x.99↔	Ureterotomie, sonstige
55.01.11↔	Nephrotomie, offen chirurgisch	56.34↔	Offene Ureterbiopsie
55.01.12↔	Nephrotomie, offen chirurgisch zur Exploration	56.40↔	Ureterektomie, n.n.bez.
55.01.13↔	Nephrotomie, offen chirurgisch zur Punktion einer Zyste	56.41.00↔	Partielle Ureterektomie, n.n.bez.
55.02.11↔	Nephrostomie, offen chirurgisch	56.41.10↔	Partielle Ureterektomie, Resektion des Ureterostiums, perkutan-transvesikal
55.24↔	Offene Nierenbiopsie	56.41.11↔	Partielle Ureterektomie, Resektion des Ureterostiums, transurethral
55.31↔	Marsupialisation einer Läsion an der Niere	56.41.12↔	Partielle Ureterektomie, Resektion des Ureterostiums, offen chirurgisch
55.32↔	Offene Exzision von Läsion oder Gewebe an der Niere	56.41.20↔	Partielle Ureterektomie, offen chirurgisch
55.34↔	Laparoskopische Exzision von Läsion oder Gewebe an der Niere	56.41.21↔	Partielle Ureterektomie, laparoskopisch
55.39.10↔	Sonstige lokale Exzision oder Destruktion von Läsion oder Gewebe an der Niere, Exzision ureterorenoskopisch	56.41.30↔	Partielle Ureterektomie, Resektion eines Ureterstumpfes
55.39.21↔	Sonstige lokale Exzision oder Destruktion von Läsion oder Gewebe an der Niere, Destruktion, ureterorenoskopisch	56.41.40↔	Resektion einer Ureterozele, transurethral
55.39.22↔	Sonstige lokale Exzision oder Destruktion von Läsion oder Gewebe an der Niere, Destruktion, offen chirurgisch	56.41.41↔	Resektion einer Ureterozele, offen chirurgisch
55.39.23↔	Sonstige lokale Exzision oder Destruktion von Läsion oder Gewebe an der Niere, Destruktion, laparoskopisch	56.41.49↔	Resektion einer Ureterozele, sonstiger Zugang
55.39.29↔	Sonstige lokale Exzision oder Destruktion von Läsion oder Gewebe an der Niere, Destruktion, sonstiger Zugang	56.41.99↔	Partielle Ureterektomie, sonstige
55.39.99↔	Sonstige lokale Exzision oder Destruktion von Läsion oder Gewebe an der Niere, sonstige	56.42↔	Totale Ureterektomie
55.4↔	Partielle Nephrektomie	56.51.00↔	Aufbau einer kutanen Ureteroileostomie, n.n.bez.
55.51.00↔	Nephroureterektomie, n.n.bez.	56.51.10↔	Aufbau einer kutanen Ureteroileostomie, Ureteroileokutaneostomie [Ileum-Conduit] oder Ureterokolokutaneostomie [Kolon-/Sigma-Conduit], offen chirurgisch
55.51.01↔	Nephroureterektomie, ausser zur Transplantation	56.51.11↔	Aufbau einer kutanen Ureteroileostomie, Ureteroileokutaneostomie [Ileum-Conduit] oder Ureterokolokutaneostomie [Kolon-/Sigma-Conduit], laparoskopisch
55.51.02↔	Nephrektomie zur Transplantation, Lebendspende	56.51.12↔	Aufbau einer kutanen Ureteroileostomie, mit Darminterponat [Conduit] (nicht kontinentes Stoma), sonstiger Zugang
55.51.99↔	Nephroureterektomie, sonstige	56.51.20↔	Aufbau einer kutanen Ureteroileostomie, Umwandlung einer anderen supravesikalen Harnableitung in eine kutane Ureteroileostomie
55.52↔	Nephrektomie einer belassenen Niere	56.51.30↔	Aufbau einer kutanen Ureteroileostomie, mit Darmreservoir (kontinentes Stoma)
55.53↔	Entfernen einer transplantierten oder abgestossenen Niere	56.51.99↔	Aufbau einer kutanen Ureteroileostomie, sonstige
		56.52.00↔	Revision einer kutanen Ureteroileostomie, n.n.bez.
		56.52.10↔	Revision einer kutanen Ureteroileostomie, mit Darminterponat [Conduit]
		56.52.20↔	Revision einer kutanen Ureteroileostomie, mit Darmreservoir (kontinentes Stoma)
		56.52.99↔	Revision einer kutanen Ureteroileostomie, sonstige
		56.61.00↔	Aufbau einer anderen kutanen Ureterostomie, n.n.bez.
		56.61.10↔	Aufbau einer anderen kutanen Ureterostomie, Ureterokutaneostomie und Transureterokutaneostomie, laparoskopisch

56.61.20↔	Aufbau einer anderen kutanen Ureterostomie, Umwandlung einer anderen supravessikalen Harnableitung in eine kutane Ureterostomie	57.71.20↔	Radikale Zystektomie, mit Urethrektomie, beim Mann, offen chirurgisch
56.61.99↔	Aufbau einer anderen kutanen Ureterostomie, sonstige	57.71.21↔	Radikale Zystektomie, mit Urethrektomie, beim Mann, laparoskopisch
56.62↔	Revision einer anderen kutanen Ureterostomie	57.71.30↔	Radikale Zystektomie, ohne Urethrektomie, bei der Frau, offen chirurgisch
56.71.00↔	Harnableitung in den Darm, n.n.bez.	57.71.31↔	Radikale Zystektomie, ohne Urethrektomie, bei der Frau, laparoskopisch
56.71.10↔	Ureterosigmoideostomie mit Reservoirbildung, offen chirurgisch	57.71.40↔	Radikale Zystektomie, mit Urethrektomie, bei der Frau, offen chirurgisch
56.71.11↔	Ureterosigmoideostomie mit Reservoirbildung, laparoskopisch	57.71.41↔	Radikale Zystektomie, mit Urethrektomie, bei der Frau, laparoskopisch
56.71.20↔	Umwandlung einer anderen supravessikalen Harnableitung in eine Harnableitung in den Darm	57.71.50↔	Radikale Zystektomie, Becken-Eviszeration (Exenteration) beim Mann, offen chirurgisch
56.71.99↔	Harnableitung in den Darm, sonstige	57.71.51↔	Radikale Zystektomie, Becken-Eviszeration (Exenteration) beim Mann, laparoskopisch
56.72↔	Revision einer ureterointestinalen Anastomose	57.71.99↔	Radikale Zystektomie, sonstige
56.73↔	Nephrozystanastomose, n.n.bez.	57.79.00↔	Sonstige totale Zystektomie, n.n.bez.
56.74.00↔	Ureterozystoneostomie, n.n.bez.	57.79.10↔	Sonstige totale Zystektomie, Einfache Zystektomie, beim Mann, offen chirurgisch
56.74.10↔	Ureterozystoneostomie, Isolierte Antirefluxplastik (z.B. nach Lich-Gregoir), offen chirurgisch	57.79.11↔	Sonstige totale Zystektomie, Einfache Zystektomie, beim Mann, laparoskopisch
56.74.11↔	Ureterozystoneostomie, isolierte Antirefluxplastik (z.B. nach Lich-Gregoir), laparoskopisch	57.79.20↔	Sonstige totale Zystektomie, Einfache Zystektomie, bei der Frau, offen chirurgisch
56.74.20↔	Ureterozystoneostomie, mit Uretermodellage	57.79.21↔	Sonstige totale Zystektomie, Einfache Zystektomie, bei der Frau, laparoskopisch
56.74.99↔	Ureterozystoneostomie, sonstige	57.79.99↔	Sonstige totale Zystektomie, sonstige
56.75↔	Transureteroureterostomie	57.83↔	Verschluss einer vesikointestinalen Fistel
56.79↔	Sonstige Anastomose eines Ureters oder Harnableitung	57.86↔	Plastische Rekonstruktion bei Exstrophie der Harnblase
56.81↔	Lösung von intraluminalen Adhäsionen im Ureter	57.87.10↔	Rekonstruktion an der Harnblase, mit Ileum, Kolon oder Magen, offen chirurgisch
56.82↔	Naht einer Ureterverletzung	57.87.11↔	Rekonstruktion an der Harnblase, mit Ileum, Kolon oder Magen, laparoskopisch
56.83↔	Verschluss einer Ureterostomie	57.87.20↔	Umwandlung einer anderen supravessikalen Harnableitung in eine Ersatzharnblase, offen chirurgisch
56.84.00↔	Verschluss einer anderen Ureterfistel, n.n.bez.	57.87.21↔	Umwandlung einer anderen supravessikalen Harnableitung in eine Ersatzharnblase, laparoskopisch
56.84.10↔	Verschluss einer Ureter-Darm-Fistel, offen chirurgisch	57.87.30↔	Reduktionsplastik der Harnblase, offen chirurgisch
56.84.11↔	Verschluss einer Ureter-Darm-Fistel, laparoskopisch	57.87.31↔	Reduktionsplastik der Harnblase, laparoskopisch
56.84.20↔	Verschluss einer ureterovaginale Fistel, offen chirurgisch	57.87.40↔	Augmentation der Harnblase, offen chirurgisch
56.84.21↔	Verschluss einer ureterovaginale Fistel, laparoskopisch	57.87.41↔	Augmentation der Harnblase, laparoskopisch
56.84.22↔	Verschluss einer ureterovaginale Fistel, vaginal	58.93.11↔	Implantation eines künstlichen Harnblasensphinkters
56.84.99↔	Verschluss einer anderen Ureterfistel, sonstige	58.94.00↔	Adjustierbare Harninkontinenztherapie, n.n.bez.
56.85↔	Ureteropexie	58.94.11↔	Implantation eines Systems zur adjustierbaren Harninkontinenztherapie
56.86↔	Entfernen einer Ureterligatur	58.94.21↔	Entfernen eines Systems zur adjustierbaren Harninkontinenztherapie
56.89↔	Sonstige plastische Rekonstruktion an einem Ureter	58.94.31↔	Revision ohne Ersatz eines Systems zur adjustierbaren Harninkontinenztherapie
56.95↔	Ligatur an einem Ureter	58.94.99↔	Adjustierbare Harninkontinenztherapie, sonstige
56.99.00↔	Sonstige Operationen an einem Ureter, n.n.bez.	59.00↔	Retroperitoneale Dissektion, n.n.bez.
56.99.10↔	Freilegung des Ureters (zur Exploration)	59.02↔	Sonstige Lösung von perirenenalen oder periureteralen Adhäsionen
56.99.20↔	Revisionsoperation am Ureter, offen chirurgisch	59.03.00↔	Laparoskopische Lösung von perirenenalen oder periureteralen Adhäsionen, n.n.bez.
56.99.21↔	Revisionsoperation am Ureter, sonstiger Zugang	59.03.10↔	Ureterolyse ohne intraperitoneale Verlagerung, laparoskopisch
56.99.30↔	Sonstige Operationen an einem Ureter, Injektion bei Ostiuminsuffizienz, transurethral	59.03.11↔	Ureterolyse mit intraperitonealer Verlagerung, laparoskopisch
56.99.31↔	Sonstige Operationen an einem Ureter, Injektion bei Ostiuminsuffizienz, offen chirurgisch	59.03.99↔	Laparoskopische Lösung von perirenenalen oder periureteralen Adhäsionen, sonstige
56.99.32↔	Sonstige Operationen an einem Ureter, Injektion bei Ostiuminsuffizienz, sonstiger Zugang	59.09↔	Sonstige Inzision am perirenenalen oder periureteralen Gewebe
56.99.99↔	Sonstige Operationen an einem Ureter, sonstige	59.19↔	Sonstige Inzision am perivesikalen Gewebe
57.6x.00↔	Partielle Zystektomie, n.n.bez.	59.91↔	Exzision am perirenenalen oder perivesikalen Gewebe
57.6x.10↔	Partielle Zystektomie, ohne Ureterneointplantation, offen chirurgisch	59.92↔	Sonstige Operationen am perirenenalen oder perivesikalen Gewebe
57.6x.11↔	Partielle Zystektomie, ohne Ureterneointplantation, laparoskopisch	60.3↔	Suprapubische Prostatektomie
57.6x.12↔	Partielle Zystektomie, mit einseitiger oder beidseitiger Ureterneointplantation, offen chirurgisch	60.4↔	Retropubische Prostatektomie
57.6x.13↔	Partielle Zystektomie, mit einseitiger oder beidseitiger Ureterneointplantation, laparoskopisch	60.5x.00↔	Radikale Prostatektomie, n.n.bez.
57.6x.20↔	Partielle Zystektomie, Supratrigonale oder subtotale Resektion, ohne Ureterneointplantation, offen chirurgisch	60.5x.10↔	Radikale Prostatektomie, laparoskopisch
57.6x.21↔	Partielle Zystektomie, Supratrigonale oder subtotale Resektion, ohne Ureterneointplantation, laparoskopisch	60.5x.20↔	Radikale Prostatektomie, perineal
57.6x.22↔	Partielle Zystektomie, Supratrigonale oder subtotale Resektion mit einseitiger oder beidseitiger Ureterneointplantation, offen chirurgisch	60.5x.30↔	Radikale Prostatektomie, retropubisch
57.6x.23↔	Partielle Zystektomie, Supratrigonale oder subtotale Resektion mit einseitiger oder beidseitiger Ureterneointplantation, laparoskopisch	60.5x.99↔	Radikale Prostatektomie, sonstige
57.6x.99↔	Partielle Zystektomie, sonstige	60.61.00↔	Lokale Exzision einer Läsion an der Prostata, n.n.bez.
57.71.00↔	Radikale Zystektomie, n.n.bez.		
57.71.10↔	Radikale Zystektomie, ohne Urethrektomie, beim Mann, offen chirurgisch		
57.71.11↔	Radikale Zystektomie, ohne Urethrektomie, beim Mann, laparoskopisch		

- 60.61.10↔ Lokale Exzision einer Läsion an der Prostata, transurethral
 60.61.11↔ Lokale Exzision einer Läsion an der Prostata, suprapubisch-transvesikal
 60.61.12↔ Lokale Exzision einer Läsion an der Prostata, retropubisch
 60.61.13↔ Lokale Exzision einer Läsion an der Prostata, perineal

- 60.61.99↔ Lokale Exzision einer Läsion an der Prostata, sonstige
 60.62↔ Perineale Prostatektomie
 60.69↔ Sonstige Prostatektomie

Prozedur L10-7

- 40.52.00↔ Radikale Exzision von periaortalen Lymphknoten, n.n.bez.
 40.52.10↔ Radikale Exzision von retroperitonealen (paraaortal, parakaval) und pelvinalen Lymphknoten als selbständiger Eingriff
 40.52.11↔ Radikale Exzision von retroperitonealen (paraaortal, parakaval) und pelvinalen Lymphknoten im Rahmen eines anderen Eingriffs
 40.52.99↔ Radikale Exzision von periaortalen Lymphknoten, sonstige
 40.53.00↔ Radikale Exzision von iliakalen Lymphknoten, n.n.bez.
 40.53.10↔ Radikale Exzision von iliakalen Lymphknoten als selbständiger Eingriff
 40.53.11↔ Radikale Exzision von iliakalen Lymphknoten im Rahmen eines anderen Eingriffs
 40.53.99↔ Radikale Exzision von iliakalen Lymphknoten, sonstige
 40.54.00↔ Radikale Exzision von inguinalen Lymphknoten, n.n.bez.
 40.54.10↔ Radikale Exzision von inguinalen Lymphknoten als selbständiger Eingriff
 40.54.11↔ Radikale Exzision von inguinalen Lymphknoten im Rahmen eines anderen Eingriffs
 40.54.99↔ Radikale Exzision von inguinalen Lymphknoten, sonstige
 40.59.00↔ Radikale Exzision anderer Lymphknoten, n.n.bez.
 40.59.10↔ Radikale Exzision anderer Lymphknoten als selbständiger Eingriff, n.n.bez.
 40.59.11↔ Radikale Exzision mediastinaler Lymphknoten als selbständiger Eingriff
 40.59.12↔ Radikale Exzision peribronchialer Lymphknoten als selbständiger Eingriff
 40.59.19↔ Radikale Exzision anderer Lymphknoten als selbständiger Eingriff, sonstige
 40.59.20↔ Radikale Exzision anderer Lymphknoten im Rahmen eines anderen Eingriffs, n.n.bez.
 40.59.21↔ Radikale Exzision mediastinaler Lymphknoten im Rahmen eines anderen Eingriffs
 40.59.22↔ Radikale Exzision peribronchialer Lymphknoten im Rahmen eines anderen Eingriffs
 40.59.29↔ Radikale Exzision anderer Lymphknoten im Rahmen eines anderen Eingriffs, sonstige
 40.59.99↔ Radikale Exzision anderer Lymphknoten, sonstige
 54.99.31↔ Debulking über Laparotomie
 54.99.40↔ Sonstige Operationen in der Abdominal-Region, Revision einer kutaneoperitonealen Fistel (Katheterverweilsystem)
 54.99.50↔ Sonstige Operationen in der Abdominal-Region, Anlegen eines temporären Bauchwandverschlusses
 54.99.60↔ Sonstige Operationen in der Abdominal-Region, Lumbotomie
 54.99.61↔ Sonstige Operationen in der Abdominal-Region, Relumbotomie
 54.99.81↔ Revision von Kathetern mit automatischer, programmierbarer und wiederaufladbarer Pumpe zur kontinuierlichen Aszitesdrainage
 54.99.82↔ Behebung einer mechanischen Obstruktion von Kathetern mit automatischer, programmierbarer und wiederaufladbarer Pumpe zur kontinuierlichen Aszitesdrainage
 54.a1↔ Exzision und Destruktion von retroperitoneal gelegenen Gewebe
 55.01.11↔ Nephrotomie, offen chirurgisch
 55.01.12↔ Nephrotomie, offen chirurgisch zur Exploration
 55.01.13↔ Nephrotomie, offen chirurgisch zur Punktion einer Zyste
 55.02.11↔ Nephrostomie, offen chirurgisch
 55.24↔ Offene Nierenbiopsie
 55.31↔ Marsupialisation einer Läsion an der Niere
 55.32↔ Offene Exzision von Läsion oder Gewebe an der Niere
 55.34↔ Laparoskopische Exzision von Läsion oder Gewebe an der Niere
 55.39.10↔ Sonstige lokale Exzision oder Destruktion von Läsion oder Gewebe an der Niere, Exzision ureterorenoskopisch
 55.39.21↔ Sonstige lokale Exzision oder Destruktion von Läsion oder Gewebe an der Niere, Destruktion, ureterorenoskopisch

- 55.39.22↔ Sonstige lokale Exzision oder Destruktion von Läsion oder Gewebe an der Niere, Destruktion, offen chirurgisch
 55.39.23↔ Sonstige lokale Exzision oder Destruktion von Läsion oder Gewebe an der Niere, Destruktion, laparoskopisch
 55.39.29↔ Sonstige lokale Exzision oder Destruktion von Läsion oder Gewebe an der Niere, Destruktion, sonstiger Zugang
 55.39.99↔ Sonstige lokale Exzision oder Destruktion von Läsion oder Gewebe an der Niere, sonstige
 55.4↔ Partielle Nephrektomie
 55.51.00↔ Nephroureterektomie, n.n.bez.
 55.51.01↔ Nephroureterektomie, ausser zur Transplantation
 55.51.02↔ Nephrektomie zur Transplantation, Lebendspende
 55.51.99↔ Nephroureterektomie, sonstige
 55.52↔ Nephrektomie einer belassenen Niere
 55.53↔ Entfernen einer transplantierten oder abgestossenen Niere
 55.54↔ Beidseitige Nephrektomie
 55.61↔ Autotransplantation einer Niere
 55.7↔ Nephropexie
 55.81↔ Naht einer Rissverletzung an der Niere
 55.82↔ Verschluss einer Nephrostomie und Pyelostomie
 55.83↔ Verschluss von anderen Nierenfisteln
 55.84↔ Reposition einer Nierenstiel-Torsion
 55.85↔ Symphysiotomie einer Hufeisenniere
 55.86↔ Anastomose an der Niere
 55.87↔ Plastische Rekonstruktion am pyeloureteralen Übergang
 55.89↔ Sonstige plastische Rekonstruktion an der Niere
 55.91↔ Nierendekapsulation
 55.99.10↔ Sonstige Operationen an der Niere, Revisionsoperation an der Niere
 56.1x.00↔ Ureterale Meatotomie, n.n.bez.
 56.1x.10↔ Ureterale Meatotomie, perkutan-transvesikal
 56.1x.11↔ Ureterale Meatotomie, transurethral
 56.1x.12↔ Ureterale Meatotomie, offen-chirurgisch
 56.1x.99↔ Ureterale Meatotomie, sonstige
 56.2x.00↔ Ureterotomie, n.n.bez.
 56.2x.10↔ Ureterotomie, perkutan-transrenal
 56.2x.11↔ Ureterotomie, perkutan-transrenal, mit Entfernung eines Harnsteins
 56.2x.20↔ Ureterotomie, ureterorenoskopisch
 56.2x.30↔ Ureterotomie, offen chirurgisch
 56.2x.40↔ Ureterotomie, laparoskopisch
 56.2x.99↔ Ureterotomie, sonstige
 56.34↔ Offene Ureterbiopsie
 56.40↔ Ureterektomie, n.n.bez.
 56.41.00↔ Partielle Ureterektomie, n.n.bez.
 56.41.10↔ Partielle Ureterektomie, Resektion des Ureterostiums, perkutan-transvesikal
 56.41.11↔ Partielle Ureterektomie, Resektion des Ureterostiums, transurethral
 56.41.12↔ Partielle Ureterektomie, Resektion des Ureterostiums, offen chirurgisch
 56.41.20↔ Partielle Ureterektomie, offen chirurgisch
 56.41.21↔ Partielle Ureterektomie, laparoskopisch
 56.41.30↔ Partielle Ureterektomie, Resektion eines Ureterstumpfes
 56.41.40↔ Resektion einer Ureterozele, transurethral
 56.41.41↔ Resektion einer Ureterozele, offen chirurgisch
 56.41.49↔ Resektion einer Ureterozele, sonstiger Zugang
 56.41.99↔ Partielle Ureterektomie, sonstige
 56.42↔ Totale Ureterektomie
 56.51.00↔ Aufbau einer kutanen Ureteroileostomie, n.n.bez.

56.51.10↔	Aufbau einer kutanen Ureteroileostomie, Ureteroileokutaneostomie [Ileum-Conduit] oder Ureterokolokutaneostomie [Kolon-/Sigma-Conduit], offen chirurgisch	56.99.99↔	Sonstige Operationen an einem Ureter, sonstige
56.51.11↔	Aufbau einer kutanen Ureteroileostomie, Ureteroileokutaneostomie [Ileum-Conduit] oder Ureterokolokutaneostomie [Kolon-/Sigma-Conduit], laparoskopisch	57.6x.00↔	Partielle Zystektomie, n.n.bez.
56.51.12↔	Aufbau einer kutanen Ureteroileostomie, mit Darminterponat [Conduit] (nicht kontinentes Stoma), sonstiger Zugang	57.6x.10↔	Partielle Zystektomie, ohne Ureterneimplantation, offen chirurgisch
56.51.20↔	Aufbau einer kutanen Ureteroileostomie, Umwandlung einer anderen suprapvesikalen Harnableitung in eine kutane Ureteroileostomie	57.6x.11↔	Partielle Zystektomie, ohne Ureterneimplantation, laparoskopisch
56.51.30↔	Aufbau einer kutanen Ureteroileostomie, mit Darmreservoir (kontinentes Stoma)	57.6x.12↔	Partielle Zystektomie, mit einseitiger oder beidseitiger Ureterneimplantation, offen chirurgisch
56.51.99↔	Aufbau einer kutanen Ureteroileostomie, sonstige	57.6x.13↔	Partielle Zystektomie, mit einseitiger oder beidseitiger Ureterneimplantation, laparoskopisch
56.52.00↔	Revision einer kutanen Ureteroileostomie, n.n.bez.	57.6x.20↔	Partielle Zystektomie, Supratrigonale oder subtotale Resektion, ohne Ureterneimplantation, offen chirurgisch
56.52.10↔	Revision einer kutanen Ureteroileostomie, mit Darminterponat [Conduit]	57.6x.21↔	Partielle Zystektomie, Supratrigonale oder subtotale Resektion, ohne Ureterneimplantation, laparoskopisch
56.52.20↔	Revision einer kutanen Ureteroileostomie, mit Darmreservoir (kontinentes Stoma)	57.6x.22↔	Partielle Zystektomie, Supratrigonale oder subtotale Resektion mit einseitiger oder beidseitiger Ureterneimplantation, offen chirurgisch
56.52.99↔	Revision einer kutanen Ureteroileostomie, sonstige	57.6x.23↔	Partielle Zystektomie, Supratrigonale oder subtotale Resektion mit einseitiger oder beidseitiger Ureterneimplantation, laparoskopisch
56.61.00↔	Aufbau einer anderen kutanen Ureterostomie, n.n.bez.	57.6x.99↔	Partielle Zystektomie, sonstige
56.61.10↔	Aufbau einer anderen kutanen Ureterostomie, Ureterokutaneostomie und Transureterokutaneostomie, laparoskopisch	57.71.00↔	Radikale Zystektomie, n.n.bez.
56.61.20↔	Aufbau einer anderen kutanen Ureterostomie, Umwandlung einer anderen suprapvesikalen Harnableitung in eine kutane Ureterostomie	57.71.10↔	Radikale Zystektomie, ohne Urethrektomie, beim Mann, offen chirurgisch
56.61.99↔	Aufbau einer anderen kutanen Ureterostomie, sonstige	57.71.11↔	Radikale Zystektomie, ohne Urethrektomie, beim Mann, laparoskopisch
56.62↔	Revision einer anderen kutanen Ureterostomie	57.71.20↔	Radikale Zystektomie, mit Urethrektomie, beim Mann, offen chirurgisch
56.71.00↔	Harnableitung in den Darm, n.n.bez.	57.71.21↔	Radikale Zystektomie, mit Urethrektomie, beim Mann, laparoskopisch
56.71.10↔	Ureterosigmoideostomie mit Reservoirbildung, offen chirurgisch	57.71.30↔	Radikale Zystektomie, ohne Urethrektomie, bei der Frau, offen chirurgisch
56.71.11↔	Ureterosigmoideostomie mit Reservoirbildung, laparoskopisch	57.71.31↔	Radikale Zystektomie, ohne Urethrektomie, bei der Frau, laparoskopisch
56.71.20↔	Umwandlung einer anderen suprapvesikalen Harnableitung in eine Harnableitung in den Darm	57.71.40↔	Radikale Zystektomie, mit Urethrektomie, bei der Frau, offen chirurgisch
56.71.99↔	Harnableitung in den Darm, sonstige	57.71.41↔	Radikale Zystektomie, mit Urethrektomie, bei der Frau, laparoskopisch
56.72↔	Revision einer ureterointestinalen Anastomose	57.71.50↔	Radikale Zystektomie, Becken-Eviszeration (Exenteration) beim Mann, offen chirurgisch
56.73↔	Nephrozystanastomose, n.n.bez.	57.71.51↔	Radikale Zystektomie, Becken-Eviszeration (Exenteration) beim Mann, laparoskopisch
56.74.00↔	Ureterozystoneostomie, n.n.bez.	57.71.99↔	Radikale Zystektomie, sonstige
56.74.10↔	Ureterozystoneostomie, Isolierte Antirefluxplastik (z.B. nach Lich-Gregoir), offen chirurgisch	57.79.00↔	Sonstige totale Zystektomie, n.n.bez.
56.74.11↔	Ureterozystoneostomie, isolierte Antirefluxplastik (z.B. nach Lich-Gregoir), laparoskopisch	57.79.10↔	Sonstige totale Zystektomie, Einfache Zystektomie, beim Mann, offen chirurgisch
56.74.20↔	Ureterozystoneostomie, mit Uretermodellage	57.79.11↔	Sonstige totale Zystektomie, Einfache Zystektomie, beim Mann, laparoskopisch
56.74.99↔	Ureterozystoneostomie, sonstige	57.79.20↔	Sonstige totale Zystektomie, Einfache Zystektomie, bei der Frau, offen chirurgisch
56.75↔	Transureteroureterostomie	57.79.21↔	Sonstige totale Zystektomie, Einfache Zystektomie, bei der Frau, laparoskopisch
56.79↔	Sonstige Anastomose eines Ureters oder Harnableitung	57.79.99↔	Sonstige totale Zystektomie, sonstige
56.81↔	Lösung von intraluminalen Adhäsionen im Ureter	57.83↔	Verschluss einer vesikointestinalen Fistel
56.82↔	Naht einer Ureterverletzung	57.86↔	Plastische Rekonstruktion bei Exstrophie der Harnblase
56.83↔	Verschluss einer Ureterostomie	57.87.10↔	Rekonstruktion an der Harnblase, mit Ileum, Kolon oder Magen, offen chirurgisch
56.84.00↔	Verschluss einer anderen Ureterfistel, n.n.bez.	57.87.11↔	Rekonstruktion an der Harnblase, mit Ileum, Kolon oder Magen, laparoskopisch
56.84.10↔	Verschluss einer Ureter-Darm-Fistel, offen chirurgisch	57.87.20↔	Umwandlung einer anderen suprapvesikalen Harnableitung in eine Ersatzharnblase, offen chirurgisch
56.84.11↔	Verschluss einer Ureter-Darm-Fistel, laparoskopisch	57.87.21↔	Umwandlung einer anderen suprapvesikalen Harnableitung in eine Ersatzharnblase, laparoskopisch
56.84.20↔	Verschluss einer ureterovaginale Fistel, offen chirurgisch	57.87.30↔	Reduktionsplastik der Harnblase, offen chirurgisch
56.84.21↔	Verschluss einer ureterovaginale Fistel, laparoskopisch	57.87.31↔	Reduktionsplastik der Harnblase, laparoskopisch
56.84.22↔	Verschluss einer ureterovaginale Fistel, vaginal	57.87.40↔	Augmentation der Harnblase, offen chirurgisch
56.84.99↔	Verschluss einer anderen Ureterfistel, sonstige	57.87.41↔	Augmentation der Harnblase, laparoskopisch
56.85↔	Ureteropexie	58.93.11↔	Implantation eines künstlichen Harnblasensphinkters
56.86↔	Entfernen einer Ureterligatur	58.94.00↔	Adjustierbare Harninkontinenztherapie, n.n.bez.
56.89↔	Sonstige plastische Rekonstruktion an einem Ureter	58.94.11↔	Implantation eines Systems zur adjustierbaren Harninkontinenztherapie
56.95↔	Ligatur an einem Ureter		
56.99.00↔	Sonstige Operationen an einem Ureter, n.n.bez.		
56.99.10↔	Freilegung des Ureters (zur Exploration)		
56.99.20↔	Revisionsoperation am Ureter, offen chirurgisch		
56.99.21↔	Revisionsoperation am Ureter, sonstiger Zugang		
56.99.30↔	Sonstige Operationen an einem Ureter, Injektion bei Ostiuminsuffizienz, transurethral		
56.99.31↔	Sonstige Operationen an einem Ureter, Injektion bei Ostiuminsuffizienz, offen chirurgisch		
56.99.32↔	Sonstige Operationen an einem Ureter, Injektion bei Ostiuminsuffizienz, sonstiger Zugang		

58.94.21↔	Entfernen eines Systems zur adjustierbaren Harninkontinenztherapie	60.3↔	Suprapubische Prostatektomie
58.94.31↔	Revision ohne Ersatz eines Systems zur adjustierbaren Harninkontinenztherapie	60.4↔	Retropubische Prostatektomie
58.94.99↔	Adjustierbare Harninkontinenztherapie, sonstige	60.5x.00↔	Radikale Prostatektomie, n.n.bez.
59.00↔	Retroperitoneale Dissektion, n.n.bez.	60.5x.10↔	Radikale Prostatektomie, laparoskopisch
59.02↔	Sonstige Lösung von perirenalen oder periureteralen Adhäsionen	60.5x.20↔	Radikale Prostatektomie, perineal
59.03.00↔	Laparoskopische Lösung von perirenalen oder periureteralen Adhäsionen, n.n.bez.	60.5x.30↔	Radikale Prostatektomie, retropubisch
59.03.10↔	Ureterolyse ohne intraperitoneale Verlagerung, laparoskopisch	60.5x.99↔	Radikale Prostatektomie, sonstige
59.03.11↔	Ureterolyse mit intraperitonealer Verlagerung, laparoskopisch	60.61.00↔	Lokale Exzision einer Läsion an der Prostata, n.n.bez.
59.03.99↔	Laparoskopische Lösung von perirenalen oder periureteralen Adhäsionen, sonstige	60.61.10↔	Lokale Exzision einer Läsion an der Prostata, transurethral
59.09↔	Sonstige Inzision am perirenaln oder periureteralen Gewebe	60.61.11↔	Lokale Exzision einer Läsion an der Prostata, suprapubisch-transvesikal
59.19↔	Sonstige Inzision am perivesikalen Gewebe	60.61.12↔	Lokale Exzision einer Läsion an der Prostata, retropubisch
59.91↔	Exzision am perirenaln oder perivesikalen Gewebe	60.61.13↔	Lokale Exzision einer Läsion an der Prostata, perineal
59.92↔	Sonstige Operationen am perirenaln oder perivesikalen Gewebe	60.61.99↔	Lokale Exzision einer Läsion an der Prostata, sonstige
		60.62↔	Perineale Prostatektomie
		60.69↔	Sonstige Prostatektomie
		83.92↔	Einsetzen oder Ersetzen eines Skelettmuskelstimulators

ADRG L11**Komplexe transurethrale, perkutan-transrenale und andere retroperitoneale Eingriffe mit extrakorporaler Stosswellenlithotripsie (ESWL)**

(Mindestens eine Prozedur in Tabelle L11-1 oder Prozedur in mindestens zwei der Tabellen L11-2, L11-3) und Prozedur in Tabelle L11-4

DRG L11Z**Komplexe transurethrale, perkutan-transrenale und andere retroperitoneale Eingriffe mit extrakorporaler Stosswellenlithotripsie (ESWL)****Prozedur L11-1**

55.02.00‡↔	Nephrostomie, n.n.bez.	55.04.11‡↔	Perkutane Nephrostomie mit Desintegration von Steinmaterial, Entfernung von Harnstein(en) aus dem Ureter
55.02.10‡↔	Nephrostomie, perkutan-transrenal	55.04.99‡↔	Perkutane Nephrostomie mit Desintegration von Steinmaterial, sonstige
55.02.99‡↔	Nephrostomie, sonstige	55.05‡↔	Perkutan-transrenale Erweiterung des pyeloureteralen Übergangs
55.03.00‡↔	Perkutane Nephrostomie ohne Desintegration von Steinmaterial, n.n.bez.	55.12‡↔	Pyelostomie
55.03.10‡↔	Perkutane Nephrostomie ohne Desintegration von Steinmaterial, Entfernung von Harnstein(en) aus dem Nierenbecken	57.49.00↔	Sonstige transurethrale Exzision oder Destruktion von Läsion oder Gewebe der Harnblase, n.n.bez.
55.03.11‡↔	Perkutane Nephrostomie ohne Desintegration von Steinmaterial, Entfernung von Harnstein(en) aus dem Ureter	57.49.11↔	Sonstige transurethrale Destruktion von Läsion oder Gewebe der Harnblase
55.03.99‡↔	Perkutane Nephrostomie ohne Desintegration von Steinmaterial, sonstige	57.49.12↔	Sonstige transurethrale Resektion von Läsion oder Gewebe der Harnblase
55.04.00‡↔	Perkutane Nephrostomie mit Desintegration von Steinmaterial, n.n.bez.	57.49.99↔	Sonstige transurethrale Exzision oder Destruktion von Läsion oder Gewebe der Harnblase, sonstige
55.04.10‡↔	Perkutane Nephrostomie mit Desintegration von Steinmaterial, Entfernung von Harnstein(en) aus dem Nierenbecken		

Prozedur L11-2

56.2x.00↔	Ureterotomie, n.n.bez.	56.2x.30↔	Ureterotomie, offen chirurgisch
56.2x.10↔	Ureterotomie, perkutan-transrenal	56.2x.40↔	Ureterotomie, laparoskopisch
56.2x.11↔	Ureterotomie, perkutan-transrenal, mit Entfernung eines Harnsteins	56.2x.99↔	Ureterotomie, sonstige
56.2x.20↔	Ureterotomie, ureterorenoskopisch		

Prozedur L11-3

55.21‡↔	Nephroskopie	55.22‡↔	Pyeloskopie
---------	--------------	---------	-------------

Prozedur L11-4

98.51‡↔	Extrakorporelle Stosswellen-Lithotripsie [ESWL] von Niere, Ureter und/oder Blase
---------	--

ADRG L12**Strahlentherapie bei Krankheiten und Störungen der Harnorgane, mehr als ein Belegungstag**

Prozedur in Tabelle L12-1 und Verweildauer > 1 Tag

DRG L12Z**Strahlentherapie bei Krankheiten und Störungen der Harnorgane, mehr als ein Belegungstag****Prozedur L12-1**

92.20↔	Infusion von flüssigem Radioisotop	92.25.14↔	Teleradiotherapie mit Elektronen, Linearbeschleuniger, mit bildgestützter Einstellung, 3D-geplante Bestrahlung
92.21.00↔	Oberflächenstrahlentherapie, n.n.bez.	92.25.15↔	Teleradiotherapie mit Elektronen, Linearbeschleuniger, mit bildgestützter Einstellung, intensitätsmodulierte Radiotherapie
92.21.01↔	Oberflächenstrahlentherapie, bis zu 2 Bestrahlungsfelder	92.25.21↔	Teleradiotherapie mit Elektronen, Linearbeschleuniger, ohne bildgestützte Einstellung, bis zu 2 Bestrahlungsfelder
92.21.02↔	Oberflächenstrahlentherapie, mehr als 2 Bestrahlungsfelder	92.25.22↔	Teleradiotherapie mit Elektronen, Linearbeschleuniger, ohne bildgestützte Einstellung, mehr als 2 Bestrahlungsfelder
92.22.00↔	Orthovoltstrahlentherapie, n.n.bez.	92.25.23↔	Teleradiotherapie mit Elektronen, Linearbeschleuniger, ohne bildgestützte Einstellung, 3D-geplante Bestrahlung
92.22.01↔	Orthovoltstrahlentherapie, bis zu 2 Bestrahlungsfelder	92.25.24↔	Teleradiotherapie mit Elektronen, Linearbeschleuniger, ohne bildgestützte Einstellung, intensitätsmodulierte Radiotherapie
92.22.02↔	Orthovoltstrahlentherapie, mehr als 2 Bestrahlungsfelder	92.26.00↔	Teleradiotherapie mit anderen Partikelstrahlen, n.n.bez.
92.22.11↔	Intraoperative Röntgenstrahlentherapie, bis 300 kV	92.26.99↔	Teleradiotherapie mit anderen Partikelstrahlen, sonstige
92.22.12↔	Intraoperative Röntgenstrahlentherapie, 300 kV - < 1 MV	92.27.00↔	Implantation oder Einsetzen radioaktiver Elemente (Brachytherapie mit umschlossenen Radionukliden), Körperoberfläche, sonstiger oder n.n.bez. Applikationsort
92.22.19↔	Intraoperative Röntgenstrahlentherapie, sonstige	92.27.10↔	Implantation oder Einsetzen radioaktiver Elemente (Brachytherapie mit umschlossenen Radionukliden), weibliche Geschlechtsorgane, n.n.bez.
92.23.00↔	Hochvoltstrahlentherapie, n.n.bez.	92.27.11↔	Implantation oder Einsetzen radioaktiver Elemente (Brachytherapie mit umschlossenen Radionukliden), intrauterin
92.23.01↔	Telekobaltgerät bis zu 2 Bestrahlungsfelder	92.27.12↔	Implantation oder Einsetzen radioaktiver Elemente (Brachytherapie mit umschlossenen Radionukliden), intravaginal
92.23.02↔	Telekobaltgerät 3 bis 4 Bestrahlungsfelder	92.27.13↔	Implantation oder Einsetzen radioaktiver Elemente (Brachytherapie mit umschlossenen Radionukliden), intrauterin und intravaginal kombiniert
92.23.03↔	Telekobaltgerät mehr als 4 Bestrahlungsfelder oder 3D-geplante Bestrahlung	92.27.21↔	Implantation oder Einsetzen radioaktiver Elemente (Brachytherapie mit umschlossenen Radionukliden), Körperoberfläche
92.23.08↔	Hochvoltstrahlentherapie, andere Isotope	92.27.22↔	Implantation oder Einsetzen radioaktiver Elemente (Brachytherapie mit umschlossenen Radionukliden), intrakavitär
92.23.09↔	Telekobaltgerät, sonstige	92.27.23↔	Implantation oder Einsetzen radioaktiver Elemente (Brachytherapie mit umschlossenen Radionukliden), intraluminal
92.24.00↔	Teleradiotherapie mit Photonen, Linearbeschleuniger, n.n.bez.	92.27.30↔	Implantation oder Einsetzen radioaktiver Elemente (Brachytherapie mit umschlossenen Radionukliden), Gefäß n.n.bez.
92.24.01↔	Teleradiotherapie mit Photonen, Linearbeschleuniger, Grossfeldbestrahlung	92.27.31↔	Implantation oder Einsetzen radioaktiver Elemente (Brachytherapie mit umschlossenen Radionukliden), Koronargefäß
92.24.02↔	Teleradiotherapie mit Photonen, Linearbeschleuniger, Halbkörperbestrahlung	92.27.39↔	Implantation oder Einsetzen radioaktiver Elemente (Brachytherapie mit umschlossenen Radionukliden), sonstiges Gefäß
92.24.03↔	Teleradiotherapie mit Photonen, Linearbeschleuniger, Ganzkörperbestrahlung	92.27.40↔	Implantation oder Einsetzen radioaktiver Elemente (Brachytherapie mit umschlossenen Radionukliden), intraoperativ
92.24.04↔	Teleradiotherapie mit Photonen, Linearbeschleuniger, Intraoperative Strahlentherapie	92.27.70↔	Radioaktive Moulagen, n.n.bez.
92.24.09↔	Teleradiotherapie mit Photonen, Linearbeschleuniger, sonstige	92.27.71↔	Radioaktive Moulagen, Konstruktion und Applikation von oberflächlichen radioaktiven Moulagen
92.24.11↔	Teleradiotherapie mit Photonen, Linearbeschleuniger, mit bildgestützter Einstellung, bis zu 2 Bestrahlungsfelder	92.27.72↔	Radioaktive Moulagen, Konstruktion und Applikation von nicht auf der Körperoberfläche verwendeten Applikatoren
92.24.12↔	Teleradiotherapie mit Photonen, Linearbeschleuniger, mit bildgestützter Einstellung, mehr als 2 Bestrahlungsfelder	92.27.73↔	Radioaktive Moulagen, Konstruktion und Applikation von Augenapplikatoren
92.24.13↔	Teleradiotherapie mit Photonen, Linearbeschleuniger, mit bildgestützter Einstellung, 3D-geplante Bestrahlung	92.27.79↔	Radioaktive Moulagen, sonstige
92.24.14↔	Teleradiotherapie mit Photonen, Linearbeschleuniger, mit bildgestützter Einstellung, intensitätsmodulierte Radiotherapie	92.28.00↔	Injektion, Instillation oder orale Gabe von Radioisotopen, n.n.bez.
92.24.21↔	Teleradiotherapie mit Photonen, Linearbeschleuniger, ohne bildgestützte Einstellung, bis zu 2 Bestrahlungsfelder:	92.28.01↔	Instillation von offenen Radionukliden in Gelenke
92.24.22↔	Teleradiotherapie mit Photonen, Linearbeschleuniger, ohne bildgestützte Einstellung, mehr als 2 Bestrahlungsfelder	92.28.02↔	Radiojodtherapie bis 1,2 GBq I-131, ohne Gabe von rekombinantem Thyreotropin (rh-TSH)
92.24.23↔	Teleradiotherapie mit Photonen, Linearbeschleuniger, ohne bildgestützte Einstellung, 3D-geplante Bestrahlung	92.28.03↔	Radiojodtherapie bis 1,2 GBq I-131, mit Gabe von rekombinantem Thyreotropin (rh-TSH)
92.24.24↔	Teleradiotherapie mit Photonen, Linearbeschleuniger, ohne bildgestützte Einstellung, intensitätsmodulierte Radiotherapie		
92.24.30↔	Teleradiotherapie mit Photonen, hochkomplexe Radiotherapie mit spezialisierter Ausstattung		
92.25.00↔	Teleradiotherapie mit Elektronen, Linearbeschleuniger, n.n.bez.		
92.25.01↔	Teleradiotherapie mit Elektronen, Linearbeschleuniger, Grossfeldbestrahlung		
92.25.02↔	Teleradiotherapie mit Elektronen, Linearbeschleuniger, Halbkörperbestrahlung		
92.25.03↔	Teleradiotherapie mit Elektronen, Linearbeschleuniger, Ganzkörperbestrahlung		
92.25.04↔	Teleradiotherapie mit Elektronen, Linearbeschleuniger, Intraoperative Strahlentherapie		
92.25.09↔	Teleradiotherapie mit Elektronen, Linearbeschleuniger, sonstige		
92.25.11↔	Teleradiotherapie mit Elektronen, Linearbeschleuniger, mit bildgestützter Einstellung		
92.25.12↔	Teleradiotherapie mit Elektronen, Linearbeschleuniger, mit bildgestützter Einstellung, bis zu 2 Bestrahlungsfelder		
92.25.13↔	Teleradiotherapie mit Elektronen, Linearbeschleuniger, mit bildgestützter Einstellung, mehr als 2 Bestrahlungsfelder		

92.28.04↔	Radiojodtherapie über 1,2 bis unter 5 GBq I-131, ohne Gabe von rekombinantem Thyreotropin (rh-TSH)	92.29.3b↔	Interstitielle Brachytherapie mit Implantation von permanenten Strahlern, von 56 bis 60 Quellen
92.28.05↔	Radiojodtherapie über 1,2 bis unter 5 GBq I-131, mit Gabe von rekombinantem Thyreotropin (rh-TSH)	92.29.3c↔	Interstitielle Brachytherapie mit Implantation von permanenten Strahlern, von 61 bis 65 Quellen
92.28.06↔	Radiojodtherapie mit 5 und mehr GBq I-131, ohne Gabe von rekombinantem Thyreotropin (rh-TSH)	92.29.3d↔	Interstitielle Brachytherapie mit Implantation von permanenten Strahlern, von 66 bis 70 Quellen
92.28.07↔	Radiojodtherapie mit 5 und mehr GBq I-131, mit Gabe von rekombinantem Thyreotropin (rh-TSH)	92.29.3e↔	Interstitielle Brachytherapie mit Implantation von permanenten Strahlern, von 71 und mehr Quellen
92.28.11↔	Therapie mit offenen Radionukliden bei Knochenmetastasen	92.29.40↔	Brachytherapie mit Oberflächenapplikatoren, n.n.bez.
92.28.13↔	Radiorezeptortherapie mit DOTA-konjugierten Somatostatin-Analoga	92.29.49↔	Brachytherapie mit Oberflächenapplikatoren, sonstige
92.28.20↔	Radioimmuntherapie mit 90Y-Ibritumomab-Tiuxetan, parenteral	92.29.51↔	Entfernung von umschlossenen Radionukliden oder inaktiven Applikatoren unter Anästhesie
92.28.21↔	Gabe von Jod-131-MIBG (Metajodbenzylguanidin) parenteral	92.30.00↔	Stereotaktische Bestrahlung, einzeitig, n.n.bez.
92.28.22↔	Radioimmuntherapie mit Iod 131 [I-131] tositumomab, parenteral	92.30.01↔	Stereotaktische Bestrahlung, einzeitig, zerebral, n.n.bez.
92.28.23↔	Radioimmuntherapie mit sonstigen Antikörpern, parenteral	92.30.02↔	Stereotaktische Bestrahlung, einzeitig, extrazerebral, n.n.bez.
92.28.31↔	Selektive intravasculäre Radiochemoembolisation mit I-131-Lipiodol	92.30.20↔	Stereotaktische Bestrahlung, einzeitig, zerebral, intensitätsmodulierte Radiotherapie
92.28.32↔	Selektive intravasculäre Radionuklidtherapie (SIRT) durch Embolisation von Yttrium-90-markierten Mikrosphären	92.30.21↔	Stereotaktische Bestrahlung, einzeitig, zerebral, intensitätsmodulierte Bogenbestrahlung (IMAT)
92.28.33↔	Endovaskuläre Brachytherapie mit Rhenium-188	92.30.22↔	Stereotaktische Bestrahlung, einzeitig, zerebral, bildgestützte Einstellung
92.28.99↔	Injektion, Instillation oder orale Gabe von Radioisotopen, sonstige	92.30.30↔	Stereotaktische Bestrahlung, einzeitig, extrazerebral, intensitätsmodulierte Radiotherapie
92.29.00↔	Brachytherapie mit umschlossenen Radionukliden, n.n. bez.	92.30.31↔	Stereotaktische Bestrahlung, einzeitig, extrazerebral, intensitätsmodulierte Bogenbestrahlung (IMAT)
92.29.09↔	Brachytherapie mit umschlossenen Radionukliden, sonstige	92.30.32↔	Stereotaktische Bestrahlung, einzeitig, extrazerebral, bildgestützte Einstellung
92.29.11↔	Interstitielle Brachytherapie mit Implantation von entfernbaren Strahlern in einer Ebene, niedrige Dosisleistung	92.30.99↔	Stereotaktische Bestrahlung, einzeitig, sonstige
92.29.12↔	Interstitielle Brachytherapie mit Implantation von entfernbaren Strahlern in einer Ebene, gepulste Dosisleistung (Pulsed dose rate)	92.31.00↔	Radiochirurgie mit Photonen n.n. bez., zerebral
92.29.13↔	Interstitielle Brachytherapie mit Implantation von entfernbaren Strahlern in einer Ebene, hohe Dosisleistung	92.31.10↔	Radiochirurgie mit Photonen n.n. bez., extrazerebral
92.29.19↔	Interstitielle Brachytherapie mit Implantation von entfernbaren Strahlern in einer Ebene, sonstige	92.32.00↔	Mehrquellige Photon-Radiochirurgie, n.n.bez.
92.29.21↔	Interstitielle Brachytherapie mit Volumenimplantation von entfernbaren Strahlern in mehreren Ebenen, niedrige Dosisleistung	92.32.01↔	Mehrquellige Photon-Radiochirurgie, Gamma-knife
92.29.22↔	Interstitielle Brachytherapie mit Volumenimplantation von entfernbaren Strahlern in mehreren Ebenen, gepulste Dosisleistung (Pulsed dose rate)	92.33.00↔	Teilchen-Radiochirurgie, n.n.bez.
92.29.23↔	Interstitielle Brachytherapie mit Volumenimplantation von entfernbaren Strahlern in mehreren Ebenen, hohe Dosisleistung	92.33.01↔	Andere Hochvoltstrahlentherapie, stereotaktische Bestrahlung, einzeitig, zerebral
92.29.24↔	Brachytherapie mit Implantation von entfernbaren Strahlern in mehreren Ebenen, hohe Dosisleistung, intraoperativ	92.33.11↔	Andere Hochvoltstrahlentherapie, stereotaktische Bestrahlung, einzeitig, extrazerebral
92.29.29↔	Interstitielle Brachytherapie mit Volumenimplantation von entfernbaren Strahlern in mehreren Ebenen, sonstige	92.39.00↔	Sonstige stereotaktische Radiochirurgie, n.n.bez.
92.29.31↔	Interstitielle Brachytherapie mit Implantation von permanenten Strahlern, bis 10 Quellen	92.39.01↔	Andere Hochvoltstrahlentherapie, stereotaktische Bestrahlung, fraktioniert, zerebral, n.n.bez.
92.29.32↔	Interstitielle Brachytherapie mit Implantation von permanenten Strahlern, von 11 bis 15 Quellen	92.39.11↔	Andere Hochvoltstrahlentherapie, stereotaktische Bestrahlung, fraktioniert, extrazerebral, n.n.bez.
92.29.33↔	Interstitielle Brachytherapie mit Implantation von permanenten Strahlern, von 16 bis 20 Quellen	92.39.20↔	Andere Hochvoltstrahlentherapie, stereotaktische Bestrahlung, fraktioniert, zerebral, intensitätsmodulierte Radiotherapie
92.29.34↔	Interstitielle Brachytherapie mit Implantation von permanenten Strahlern, von 21 bis 25 Quellen	92.39.21↔	Andere Hochvoltstrahlentherapie, stereotaktische Bestrahlung, fraktioniert, zerebral, intensitätsmodulierte Bogenbestrahlung (IMAT)
92.29.35↔	Interstitielle Brachytherapie mit Implantation von permanenten Strahlern, von 26 bis 30 Quellen	92.39.22↔	Andere Hochvoltstrahlentherapie, stereotaktische Bestrahlung, fraktioniert, zerebral, bildgestützte Einstellung
92.29.36↔	Interstitielle Brachytherapie mit Implantation von permanenten Strahlern, von 31 bis 35 Quellen	92.39.29↔	Andere Hochvoltstrahlentherapie, stereotaktische Bestrahlung, fraktioniert, zerebral, sonstige
92.29.37↔	Interstitielle Brachytherapie mit Implantation von permanenten Strahlern, von 36 bis 40 Quellen	92.39.30↔	Andere Hochvoltstrahlentherapie, stereotaktische Bestrahlung, fraktioniert, extrazerebral, intensitätsmodulierte Radiotherapie
92.29.38↔	Interstitielle Brachytherapie mit Implantation von permanenten Strahlern, von 41 bis 45 Quellen	92.39.31↔	Andere Hochvoltstrahlentherapie, stereotaktische Bestrahlung, fraktioniert, extrazerebral, intensitätsmodulierte Bogenbestrahlung (IMAT)
92.29.39↔	Interstitielle Brachytherapie mit Implantation von permanenten Strahlern, von 46 bis 50 Quellen	92.39.32↔	Andere Hochvoltstrahlentherapie, stereotaktische Bestrahlung, fraktioniert, extrazerebral, bildgestützte Einstellung
92.29.3a↔	Interstitielle Brachytherapie mit Implantation von permanenten Strahlern, von 51 bis 55 Quellen	92.39.39↔	Andere Hochvoltstrahlentherapie, stereotaktische Bestrahlung, fraktioniert, extrazerebral, sonstige
		92.41↔	Intraoperative Strahlentherapie mit Elektronen

ADRG L13**Nieren-, Ureter- und grosse Harnblaseneingriffe bei Neubildung, Alter > 18 Jahre, ohne Kombinationseingriff**

Hauptdiagnose in Tabelle L13-1 und Prozedur in Tabelle L13-2

DRG L13A**Nieren-, Ureter- und grosse Harnblaseneingriffe bei Neubildung, Alter > 18 Jahre, ohne Kombinationseingriff, mit schweren CC**

PCCL > 2

DRG L13B**Nieren-, Ureter- und grosse Harnblaseneingriffe bei Neubildung, Alter > 18 Jahre, ohne Kombinationseingriff****Hauptdiagnose L13-1**

C64	BNB der Niere, ausgenommen Nierenbecken	C79.1	Sekundäre BNB Harnblase, sonst u nnbez Harnorgane
C65	BNB Nierenbecken	D09.0	Carcinoma in situ Harnblase
C66	BNB Ureter	D09.1	Carcinoma in situ sonst u nnbez Harnorgane
C67.0	Bösartige Neubildung: Trigonum vesicae	D30.0	Gutartige Neubildung Niere
C67.1	Bösartige Neubildung: Apex vesicae	D30.1	Gutartige Neubildung Nierenbecken
C67.2	Bösartige Neubildung: Laterale Harnblasenwand	D30.2	Gutartige Neubildung Ureter
C67.3	Bösartige Neubildung: Vordere Harnblasenwand	D30.3	Gutartige Neubildung Harnblase
C67.4	Bösartige Neubildung: Hintere Harnblasenwand	D30.4	Gutartige Neubildung Urethra
C67.5	Bösartige Neubildung: Harnblasenhals	D30.7	Gutartige Neubildung sonstige Harnorgane
C67.6	Bösartige Neubildung: Ostium ureteris	D30.9	Gutartige Neubildung Harnorgan, nnbez
C67.7	Bösartige Neubildung: Urachus	D41.0	NB unsich/unbek Verhalt Niere
C67.8	BNB: Harnblase, mehrere Teilbereiche überlappend	D41.1	NB unsich/unbek Verhalt Nierenbecken
C67.9	Bösartige Neubildung: Harnblase, nicht näher bezeichnet	D41.2	NB unsich/unbek Verhalt Ureter
C68.0	Bösartige Neubildung: Urethra	D41.3	NB unsich/unbek Verhalt Urethra
C68.1	Bösartige Neubildung: Paraurethrale Drüse	D41.4	NB unsich/unbek Verhalt Harnblase
C68.8	BNB: Harnorgane, mehrere Teilbereiche überlappend	D41.7	NB unsich/unbek Verhalt sonstige Harnorgane
C68.9	Bösartige Neubildung: Harnorgan, nicht näher bezeichnet	D41.9	NB unsich/unbek Verhalt Harnorgan, nnbez
C79.0	Sekundäre BNB Niere u Nierenbecken		

Prozedur L13-2

40.52.00↔	Radikale Exzision von periaortalen Lymphknoten, n.n.bez.	40.59.99↔	Radikale Exzision anderer Lymphknoten, sonstige
40.52.10↔	Radikale Exzision von retroperitonealen (paraaortal, parakaval) und pelvinen Lymphknoten als selbständiger Eingriff	54.99.31↔	Debulking über Laparotomie
40.52.11↔	Radikale Exzision von retroperitonealen (paraaortal, parakaval) und pelvinen Lymphknoten im Rahmen eines anderen Eingriffs	54.99.40↔	Sonstige Operationen in der Abdominal-Region, Revision einer kutaneoperitonealen Fistel (Katheterverweilsystem)
40.52.99↔	Radikale Exzision von periaortalen Lymphknoten, sonstige	54.99.50↔	Sonstige Operationen in der Abdominal-Region, Anlegen eines temporären Bauchwandverschlusses
40.53.00↔	Radikale Exzision von iliakalen Lymphknoten, n.n.bez.	54.99.60↔	Sonstige Operationen in der Abdominal-Region, Lumbotomie
40.53.10↔	Radikale Exzision von iliakalen Lymphknoten als selbständiger Eingriff	54.99.61↔	Sonstige Operationen in der Abdominal-Region, Relumbotomie
40.53.11↔	Radikale Exzision von iliakalen Lymphknoten im Rahmen eines anderen Eingriffs	54.99.81↔	Revision von Kathetern mit automatischer, programmierbarer und wiederaufladbarer Pumpe zur kontinuierlichen Aszitesdrainage
40.53.99↔	Radikale Exzision von iliakalen Lymphknoten, sonstige	54.99.82↔	Behebung einer mechanischen Obstruktion von Kathetern mit automatischer, programmierbarer und wiederaufladbarer Pumpe zur kontinuierlichen Aszitesdrainage
40.54.00↔	Radikale Exzision von inguinalen Lymphknoten, n.n.bez.	54.a1↔	Exzision und Destruktion von retroperitoneal gelegenen Gewebe
40.54.10↔	Radikale Exzision von inguinalen Lymphknoten als selbständiger Eingriff	55.01.11↔	Nephrotomie, offen chirurgisch
40.54.11↔	Radikale Exzision von inguinalen Lymphknoten im Rahmen eines anderen Eingriffs	55.01.12↔	Nephrotomie, offen chirurgisch zur Exploration
40.54.99↔	Radikale Exzision von inguinalen Lymphknoten, sonstige	55.01.13↔	Nephrotomie, offen chirurgisch zur Punktion einer Zyste
40.59.00↔	Radikale Exzision anderer Lymphknoten, n.n.bez.	55.02.11↔	Nephrostomie, offen chirurgisch
40.59.10↔	Radikale Exzision anderer Lymphknoten als selbständiger Eingriff, n.n.bez.	55.24↔	Offene Nierenbiopsie
40.59.11↔	Radikale Exzision mediastinaler Lymphknoten als selbständiger Eingriff	55.31↔	Marsupialisation einer Läsion an der Niere
40.59.12↔	Radikale Exzision peribronchialer Lymphknoten als selbständiger Eingriff	55.32↔	Offene Exzision von Läsion oder Gewebe an der Niere
40.59.19↔	Radikale Exzision anderer Lymphknoten als selbständiger Eingriff, sonstige	55.34↔	Laparoskopische Exzision von Läsion oder Gewebe an der Niere
40.59.20↔	Radikale Exzision anderer Lymphknoten im Rahmen eines anderen Eingriffs, n.n.bez.	55.39.10↔	Sonstige lokale Exzision oder Destruktion von Läsion oder Gewebe an der Niere, Exzision ureterorenoskopisch
40.59.21↔	Radikale Exzision mediastinaler Lymphknoten im Rahmen eines anderen Eingriffs	55.39.21↔	Sonstige lokale Exzision oder Destruktion von Läsion oder Gewebe an der Niere, Destruktion, ureterorenoskopisch
40.59.22↔	Radikale Exzision peribronchialer Lymphknoten im Rahmen eines anderen Eingriffs	55.39.22↔	Sonstige lokale Exzision oder Destruktion von Läsion oder Gewebe an der Niere, Destruktion, offen chirurgisch
40.59.29↔	Radikale Exzision anderer Lymphknoten im Rahmen eines anderen Eingriffs, sonstige	55.39.23↔	Sonstige lokale Exzision oder Destruktion von Läsion oder Gewebe an der Niere, Destruktion, laparoskopisch
		55.39.29↔	Sonstige lokale Exzision oder Destruktion von Läsion oder Gewebe an der Niere, Destruktion, sonstiger Zugang

55.39.99↔	Sonstige lokale Exzision oder Destruktion von Läsion oder Gewebe an der Niere, sonstige	56.52.10↔	Revision einer kutanen Ureteroileostomie, mit Darminterponat [Conduit]
55.4↔	Partielle Nephrektomie	56.52.20↔	Revision einer kutanen Ureteroileostomie, mit Darmreservoir (kontinentes Stoma)
55.51.00↔	Nephroureterektomie, n.n.bez.	56.52.99↔	Revision einer kutanen Ureteroileostomie, sonstige
55.51.01↔	Nephroureterektomie, ausser zur Transplantation	56.61.00↔	Aufbau einer anderen kutanen Ureterostomie, n.n.bez.
55.51.02↔	Nephrektomie zur Transplantation, Lebendspende	56.61.10↔	Aufbau einer anderen kutanen Ureterostomie, Ureterokutaneostomie und Transureterokutaneostomie, laparoskopisch
55.51.99↔	Nephroureterektomie, sonstige	56.61.20↔	Aufbau einer anderen kutanen Ureterostomie, Umwandlung einer anderen supravessikalen Harnableitung in eine kutane Ureterostomie
55.52↔	Nephrektomie einer belassenen Niere	56.61.99↔	Aufbau einer anderen kutanen Ureterostomie, sonstige
55.53↔	Entfernen einer transplantierten oder abgestossenen Niere	56.62↔	Revision einer anderen kutanen Ureterostomie
55.54↔	Beidseitige Nephrektomie	56.71.00↔	Harnableitung in den Darm, n.n.bez.
55.61↔	Autotransplantation einer Niere	56.71.10↔	Ureterosigmoideostomie mit Reservoirbildung, offen chirurgisch
55.7↔	Nephropexie	56.71.11↔	Ureterosigmoideostomie mit Reservoirbildung, laparoskopisch
55.81↔	Naht einer Rissverletzung an der Niere	56.71.20↔	Umwandlung einer anderen supravessikalen Harnableitung in eine Harnableitung in den Darm
55.82↔	Verschluss einer Nephrostomie und Pyelostomie	56.71.99↔	Harnableitung in den Darm, sonstige
55.83↔	Verschluss von anderen Nierenfisteln	56.72↔	Revision einer ureterointestinalen Anastomose
55.84↔	Reposition einer Nierenstiel-Torsion	56.73↔	Nephrozystanastomose, n.n.bez.
55.85↔	Symphysiotomie einer Hufeisenniere	56.74.00↔	Ureterozystoneostomie, n.n.bez.
55.86↔	Anastomose an der Niere	56.74.10↔	Ureterozystoneostomie, Isolierte Antirefluxplastik (z.B. nach Lich-Gregoir), offen chirurgisch
55.87↔	Plastische Rekonstruktion am pyeloureteralen Übergang	56.74.11↔	Ureterozystoneostomie, isolierte Antirefluxplastik (z.B. nach Lich-Gregoir), laparoskopisch
55.89↔	Sonstige plastische Rekonstruktion an der Niere	56.74.20↔	Ureterozystoneostomie, mit Uretermodellage
55.91↔	Nierendekapsulation	56.74.99↔	Ureterozystoneostomie, sonstige
55.99.10↔	Sonstige Operationen an der Niere, Revisionsoperation an der Niere	56.75↔	Transureteroureterostomie
56.1x.00↔	Ureterale Meatotomie, n.n.bez.	56.79↔	Sonstige Anastomose eines Ureters oder Harnableitung
56.1x.10↔	Ureterale Meatotomie, perkutan-transvesikal	56.81↔	Lösung von intraluminalen Adhäsionen im Ureter
56.1x.11↔	Ureterale Meatotomie, transurethral	56.82↔	Naht einer Ureterverletzung
56.1x.12↔	Ureterale Meatotomie, offen-chirurgisch	56.83↔	Verschluss einer Ureterostomie
56.1x.99↔	Ureterale Meatotomie, sonstige	56.84.00↔	Verschluss einer anderen Ureterfistel, n.n.bez.
56.2x.00↔	Ureterotomie, n.n.bez.	56.84.10↔	Verschluss einer Ureter-Darm-Fistel, offen chirurgisch
56.2x.10↔	Ureterotomie, perkutan-transrenal	56.84.11↔	Verschluss einer Ureter-Darm-Fistel, laparoskopisch
56.2x.11↔	Ureterotomie, perkutan-transrenal, mit Entfernung eines Harnsteins	56.84.20↔	Verschluss einer ureterovaginale Fistel, offen chirurgisch
56.2x.20↔	Ureterotomie, ureterorenoskopisch	56.84.21↔	Verschluss einer ureterovaginale Fistel, laparoskopisch
56.2x.30↔	Ureterotomie, offen chirurgisch	56.84.22↔	Verschluss einer ureterovaginale Fistel, vaginal
56.2x.40↔	Ureterotomie, laparoskopisch	56.84.99↔	Verschluss einer anderen Ureterfistel, sonstige
56.2x.99↔	Ureterotomie, sonstige	56.85↔	Ureteropexie
56.34↔	Offene Ureterbiopsie	56.86↔	Entfernen einer Ureterligatur
56.40↔	Ureterektomie, n.n.bez.	56.89↔	Sonstige plastische Rekonstruktion an einem Ureter
56.41.00↔	Partielle Ureterektomie, n.n.bez.	56.95↔	Ligatur an einem Ureter
56.41.10↔	Partielle Ureterektomie, Resektion des Ureterostiums, perkutan-transvesikal	56.99.00↔	Sonstige Operationen an einem Ureter, n.n.bez.
56.41.11↔	Partielle Ureterektomie, Resektion des Ureterostiums, transurethral	56.99.10↔	Freilegung des Ureters (zur Exploration)
56.41.12↔	Partielle Ureterektomie, Resektion des Ureterostiums, offen chirurgisch	56.99.20↔	Revisionsoperation am Ureter, offen chirurgisch
56.41.20↔	Partielle Ureterektomie, offen chirurgisch	56.99.21↔	Revisionsoperation am Ureter, sonstiger Zugang
56.41.21↔	Partielle Ureterektomie, laparoskopisch	56.99.30↔	Sonstige Operationen an einem Ureter, Injektion bei Ostiuminsuffizienz, transurethral
56.41.30↔	Partielle Ureterektomie, Resektion eines Ureterstumpfes	56.99.31↔	Sonstige Operationen an einem Ureter, Injektion bei Ostiuminsuffizienz, offen chirurgisch
56.41.40↔	Resektion einer Ureterozele, transurethral	56.99.32↔	Sonstige Operationen an einem Ureter, Injektion bei Ostiuminsuffizienz, sonstiger Zugang
56.41.41↔	Resektion einer Ureterozele, offen chirurgisch	56.99.99↔	Sonstige Operationen an einem Ureter, sonstige
56.41.49↔	Resektion einer Ureterozele, sonstiger Zugang	57.6x.00↔	Partielle Zystektomie, n.n.bez.
56.41.99↔	Partielle Ureterektomie, sonstige	57.6x.10↔	Partielle Zystektomie, ohne Ureterneointplantation, offen chirurgisch
56.42↔	Totale Ureterektomie	57.6x.11↔	Partielle Zystektomie, ohne Ureterneointplantation, laparoskopisch
56.51.00↔	Aufbau einer kutanen Ureteroileostomie, n.n.bez.	57.6x.12↔	Partielle Zystektomie, mit einseitiger oder beidseitiger Ureterneointplantation, offen chirurgisch
56.51.10↔	Aufbau einer kutanen Ureteroileostomie, Ureteroileokutaneostomie [Ileum-Conduit] oder Ureterokolokutaneostomie [Kolon-/Sigma-Conduit], offen chirurgisch	57.6x.13↔	Partielle Zystektomie, mit einseitiger oder beidseitiger Ureterneointplantation, laparoskopisch
56.51.11↔	Aufbau einer kutanen Ureteroileostomie, Ureteroileokutaneostomie [Ileum-Conduit] oder Ureterokolokutaneostomie [Kolon-/Sigma-Conduit], laparoskopisch	57.6x.20↔	Partielle Zystektomie, Supratrigonale oder subtotale Resektion, ohne Ureterneointplantation, offen chirurgisch
56.51.12↔	Aufbau einer kutanen Ureteroileostomie, mit Darminterponat [Conduit] (nicht kontinentes Stoma), sonstiger Zugang	57.6x.21↔	Partielle Zystektomie, Supratrigonale oder subtotale Resektion, ohne Ureterneointplantation, laparoskopisch
56.51.20↔	Aufbau einer kutanen Ureteroileostomie, Umwandlung einer anderen supravessikalen Harnableitung in eine kutane Ureteroileostomie	57.6x.22↔	Partielle Zystektomie, Supratrigonale oder subtotale Resektion mit einseitiger oder beidseitiger Ureterneointplantation, offen chirurgisch
56.51.30↔	Aufbau einer kutanen Ureteroileostomie, mit Darmreservoir (kontinentes Stoma)		
56.51.99↔	Aufbau einer kutanen Ureteroileostomie, sonstige		
56.52.00↔	Revision einer kutanen Ureteroileostomie, n.n.bez.		

57.6x.23↔	Partielle Zystektomie, Supratrigonale oder subtotale Resektion mit einseitiger oder beidseitiger Ureterneointplantation, laparoskopisch	57.87.30↔	Reduktionsplastik der Harnblase, offen chirurgisch
57.6x.99↔	Partielle Zystektomie, sonstige	57.87.31↔	Reduktionsplastik der Harnblase, laparoskopisch
57.71.00↔	Radikale Zystektomie, n.n.bez.	57.87.40↔	Augmentation der Harnblase, offen chirurgisch
57.71.10↔	Radikale Zystektomie, ohne Urethrektomie, beim Mann, offen chirurgisch	57.87.41↔	Augmentation der Harnblase, laparoskopisch
57.71.11↔	Radikale Zystektomie, ohne Urethrektomie, beim Mann, laparoskopisch	58.93.11↔	Implantation eines künstlichen Harnblasensphinkters
57.71.20↔	Radikale Zystektomie, mit Urethrektomie, beim Mann, offen chirurgisch	58.94.00↔	Adjustierbare Harninkontinenztherapie, n.n.bez.
57.71.21↔	Radikale Zystektomie, mit Urethrektomie, beim Mann, laparoskopisch	58.94.11↔	Implantation eines Systems zur adjustierbaren Harninkontinenztherapie
57.71.30↔	Radikale Zystektomie, ohne Urethrektomie, bei der Frau, offen chirurgisch	58.94.21↔	Entfernen eines Systems zur adjustierbaren Harninkontinenztherapie
57.71.31↔	Radikale Zystektomie, ohne Urethrektomie, bei der Frau, laparoskopisch	58.94.31↔	Revision ohne Ersatz eines Systems zur adjustierbaren Harninkontinenztherapie
57.71.40↔	Radikale Zystektomie, mit Urethrektomie, bei der Frau, offen chirurgisch	58.94.99↔	Adjustierbare Harninkontinenztherapie, sonstige
57.71.41↔	Radikale Zystektomie, mit Urethrektomie, bei der Frau, laparoskopisch	59.00↔	Retroperitoneale Dissektion, n.n.bez.
57.71.50↔	Radikale Zystektomie, Becken-Eviszeration (Exenteration) beim Mann, offen chirurgisch	59.02↔	Sonstige Lösung von perirenal oder periureteralen Adhäsionen
57.71.51↔	Radikale Zystektomie, Becken-Eviszeration (Exenteration) beim Mann, laparoskopisch	59.03.00↔	Laparoskopische Lösung von perirenal oder periureteralen Adhäsionen, n.n.bez.
57.71.99↔	Radikale Zystektomie, sonstige	59.03.10↔	Ureterolyse ohne intraperitoneale Verlagerung, laparoskopisch
57.79.00↔	Sonstige totale Zystektomie, n.n.bez.	59.03.11↔	Ureterolyse mit intraperitonealer Verlagerung, laparoskopisch
57.79.10↔	Sonstige totale Zystektomie, Einfache Zystektomie, beim Mann, offen chirurgisch	59.03.99↔	Laparoskopische Lösung von perirenal oder periureteralen Adhäsionen, sonstige
57.79.11↔	Sonstige totale Zystektomie, Einfache Zystektomie, beim Mann, laparoskopisch	59.09↔	Sonstige Inzision am perirenal oder periureteralen Gewebe
57.79.20↔	Sonstige totale Zystektomie, Einfache Zystektomie, bei der Frau, offen chirurgisch	59.19↔	Sonstige Inzision am perivesikalen Gewebe
57.79.21↔	Sonstige totale Zystektomie, Einfache Zystektomie, bei der Frau, laparoskopisch	59.91↔	Exzision am perirenal oder perivesikalen Gewebe
57.79.99↔	Sonstige totale Zystektomie, sonstige	59.92↔	Sonstige Operationen am perirenal oder perivesikalen Gewebe
57.83↔	Verschluss einer vesikointestinalen Fistel	60.3↔	Suprapubische Prostatektomie
57.86↔	Plastische Rekonstruktion bei Exstrophie der Harnblase	60.4↔	Retropubische Prostatektomie
57.87.10↔	Rekonstruktion an der Harnblase, mit Ileum, Kolon oder Magen, offen chirurgisch	60.5x.00↔	Radikale Prostatektomie, n.n.bez.
57.87.11↔	Rekonstruktion an der Harnblase, mit Ileum, Kolon oder Magen, laparoskopisch	60.5x.10↔	Radikale Prostatektomie, laparoskopisch
57.87.20↔	Umwandlung einer anderen supravvesikalen Harnableitung in eine Ersatzharnblase, offen chirurgisch	60.5x.20↔	Radikale Prostatektomie, perineal
57.87.21↔	Umwandlung einer anderen supravvesikalen Harnableitung in eine Ersatzharnblase, laparoskopisch	60.5x.30↔	Radikale Prostatektomie, retropubisch
		60.5x.99↔	Radikale Prostatektomie, sonstige
		60.61.00↔	Lokale Exzision einer Läsion an der Prostata, n.n.bez.
		60.61.10↔	Lokale Exzision einer Läsion an der Prostata, transurethral
		60.61.11↔	Lokale Exzision einer Läsion an der Prostata, suprapubisch-transvesikal
		60.61.12↔	Lokale Exzision einer Läsion an der Prostata, retropubisch
		60.61.13↔	Lokale Exzision einer Läsion an der Prostata, perineal
		60.61.99↔	Lokale Exzision einer Läsion an der Prostata, sonstige
		60.62↔	Perineale Prostatektomie
		60.69↔	Sonstige Prostatektomie

11
L17

ADRG L17

Andere Eingriffe an der Urethra od. Harnblase

Mindestens eine Prozedur in Tabelle L17-1

DRG L17A

Andere Eingriffe an der Urethra od. Harnblase, mehr als ein Belegungstag

Verweildauer > 1 Tag

DRG L17B

Andere Eingriffe an der Urethra od. Harnblase, ein Belegungstag

Prozedur L17-1

57.0x.00‡↔	Transurethrale Drainage der Harnblase, n.n.bez.	58.39.99↔	Sonstige lokale Exzision oder Destruktion von Läsion oder Gewebe an der Urethra, sonstige
57.0x.10‡↔	Transurethrale Drainage der Harnblase, Entfernung eines Harnsteins	58.43.00↔	Verschluss einer anderen Urethrafistel, n.n.bez.
57.0x.11‡↔	Transurethrale Drainage der Harnblase, Entfernung eines Fremdkörpers	58.43.99↔	Verschluss einer anderen Urethrafistel, sonstige
57.0x.99‡↔	Transurethrale Drainage der Harnblase, sonstige	58.45.00↔	Plastische Rekonstruktion bei Hypospadie oder Epispadie, n.n.bez.
57.92↔	Dilatation am Harnblasenhals	58.45.99↔	Plastische Rekonstruktion bei Hypospadie oder Epispadie, sonstige
58.0↔	Urethrotomie	58.46.00↔	Sonstige Rekonstruktion der Urethra, n.n.bez.
58.1↔	Urethrale Meatotomie	58.46.99↔	Sonstige Rekonstruktion der Urethra, sonstige

58.47†↔	Urethrale Meatoplastik	58.49.99↔	Sonstige plastische Rekonstruktion an der Urethra, sonstige
58.49.10↔	Einzeitige plastische Rekonstruktion der Urethra, mit Präputial- oder Penishaut	58.5x.10↔	Lösung einer Urethrastriktur, Transurethrale Inzision des Sphincter urethrae externus
58.49.11↔	Einzeitige plastische Rekonstruktion der Urethra, mit Mund- oder Harnblasenschleimhaut, sonstige Rekonstruktion	58.5x.20↔	Lösung einer Urethrastriktur, Urethrotomia interna
58.49.20↔	Zweizeitige plastische Rekonstruktion der Urethra, erste Sitzung, mit Präputial- oder Penishaut	58.5x.99↔	Lösung einer Urethrastriktur, sonstige
58.49.21↔	Zweizeitige plastische Rekonstruktion der Urethra, erste Sitzung, mit Mund- oder Harnblasenschleimhaut	58.91↔	Inzision am Periurethralgewebe
58.49.29↔	Sonstige plastische Rekonstruktion der Urethra, zweizeitig, erste Sitzung, sonstige Rekonstruktion	60.99.00↔	Sonstige Operationen an der Prostata, n.n.bez.
58.49.30↔	Zweizeitige plastische Rekonstruktion der Urethra, zweite Sitzung, n.n.bez.	60.99.10↔	Sonstige Operationen an der Prostata, Transrektale und perkutane Destruktion von Prostatagewebe
58.49.31↔	Zweizeitige plastische Rekonstruktion der Urethra, zweite Sitzung, mit Präputial- oder Penishaut	60.99.11↔	Sonstige Operationen an der Prostata, transrektale Destruktion von Prostatagewebe, mittels HIFU (High-Intensity Focused Ultrasound)
58.49.33↔	Zweizeitige plastische Rekonstruktion der Urethra, zweite Sitzung, mit Mund- oder Harnblasenschleimhaut	60.99.20↔	Transurethrale Implantation von Prostatagewebe-Retraktoren, Anzahl n.n.bez.
58.49.39↔	Zweizeitige plastische Rekonstruktion der Urethra, zweite Sitzung, sonstige	60.99.21↔	Transurethrale Implantation von Prostatagewebe-Retraktoren, 1 - 4 Prostatagewebe-Retraktoren
58.49.40↔	Revision einer plastischen Rekonstruktion an der Urethra	60.99.22↔	Transurethrale Implantation von Prostatagewebe-Retraktoren, 5 und mehr Prostatagewebe-Retraktoren
		60.99.99↔	Sonstige Operationen an der Prostata, sonstige

ADRG L18**Komplexe transurethrale, perkutan-transrenale und andere retroperitoneale Eingriffe ohne extrakorporale Stosswellen-Lithotripsie (ESWL)**

Mindestens eine Prozedur in Tabelle L18-1 und keine Prozedur in Tabelle L18-2

DRG L18A**Komplexe transurethrale, perkutan-transrenale und andere retroperitoneale Eingriffe ohne extrakorporale Stosswellen-Lithotripsie (ESWL) mit äusserst schweren CC**

PCCL > 3

DRG L18B**Komplexe transurethrale, perkutan-transrenale und andere retroperitoneale Eingriffe ohne extrakorporale Stosswellen-Lithotripsie (ESWL)****Prozedur L18-1**

55.02.00†↔	Nephrostomie, n.n.bez.	55.04.11†↔	Perkutane Nephrostomie mit Desintegration von Steinmaterial, Entfernung von Harnstein(en) aus dem Ureter
55.02.10†↔	Nephrostomie, perkutan-transrenal	55.04.99†↔	Perkutane Nephrostomie mit Desintegration von Steinmaterial, sonstige
55.02.99†↔	Nephrostomie, sonstige	55.05†↔	Perkutan-transrenale Erweiterung des pyeloureteralen Übergangs
55.03.00†↔	Perkutane Nephrostomie ohne Desintegration von Steinmaterial, n.n.bez.	55.12†↔	Pyelostomie
55.03.10†↔	Perkutane Nephrostomie ohne Desintegration von Steinmaterial, Entfernung von Harnstein(en) aus dem Nierenbecken	57.49.00↔	Sonstige transurethrale Exzision oder Destruktion von Läsion oder Gewebe der Harnblase, n.n.bez.
55.03.11†↔	Perkutane Nephrostomie ohne Desintegration von Steinmaterial, Entfernung von Harnstein(en) aus dem Ureter	57.49.11↔	Sonstige transurethrale Destruktion von Läsion oder Gewebe der Harnblase
55.03.99†↔	Perkutane Nephrostomie ohne Desintegration von Steinmaterial, sonstige	57.49.12↔	Sonstige transurethrale Resektion von Läsion oder Gewebe der Harnblase
55.04.00†↔	Perkutane Nephrostomie mit Desintegration von Steinmaterial, n.n.bez.	57.49.99↔	Sonstige transurethrale Exzision oder Destruktion von Läsion oder Gewebe der Harnblase, sonstige
55.04.10†↔	Perkutane Nephrostomie mit Desintegration von Steinmaterial, Entfernung von Harnstein(en) aus dem Nierenbecken		

Prozedur L18-2

60.20↔	Transurethrale Prostatektomie, n.n.bez.	60.29↔	Sonstige transurethrale Prostatektomie
60.22↔	Transurethrale Prostatektomie, Elektroresektion und Elektrovaporisation von Prostatagewebe		

ADRG L20**Transurethrale Eingriffe ausser Prostataresektion und komplexe Ureterorenoskopien**

Mindestens eine Prozedur in Tabelle L20-3

DRG L20A**Transurethrale Eingriffe ausser Prostataresektion und komplexe Ureterorenoskopien, mit äusserst schweren CC**

PCCL > 3

DRG L20B**Transurethrale Eingriffe ausser Prostataresektion und komplexe Ureterorenoskopien mit extrakorporale Stosswellen-Lithotripsie (ESWL) oder bestimmtem Eingriff**

Prozedur in Tabelle L20-4 oder Prozedur in Tabelle L20-5

DRG L20C**Transurethrale Eingriffe ausser Prostataresektion und komplexe Ureterorenoskopien, mit komplexem Eingriff oder Para- / Tetraplegie**

Mindestens eine Prozedur in Tabelle L20-6 und (Prozedur in Tabelle L20-5 oder Diagnose in Tabelle L20-1) oder Nebendiagnose in Tabelle L20-2

DRG L20D**Transurethrale Eingriffe ausser Prostataresektion und komplexe Ureterorenoskopien****Diagnose L20-1**N13.2 Hydronephrose b Obstruktion d Nieren- u Ureterstein
N20.0 Nierenstein

N20.2 Nierenstein u Ureterstein gleichzeitig

Nebendiagnose L20-2G04.1 Tropische spastische Paraplegie
G82.02 Schlafl Parapares u Parapleg, chron kompl QSL
G82.03 Schlafl Parapares u Parapleg, chron inkompl QSL
G82.12 Spast Parapares u Parapleg, chron kompl QSL
G82.13 Spast Parapares u Parapleg, chron inkompl QSL
G82.22 Parapares u Parapleg, nnbez, chron kompl QSL
G82.23 Parapares u Parapleg, nnbez, chron inkompl QSLG82.32 Schlafl Tetrapares u Tetrapleg, chron kompl QSL
G82.33 Schlafl Tetrapares u Tetrapleg, chron inkompl QSL
G82.42 Spast Tetrapares u Tetrapleg, chron kompl QSL
G82.43 Spast Tetrapares u Tetrapleg, chron inkompl QSL
G82.52 Tetrapares u Tetrapleg, nnbez, chron kompl QSL
G82.53 Tetrapares u Tetrapleg, nnbez, chron inkompl QSL
P11.51 Geburtsverletzung Wirbelsäule u RM m chron QSL**Prozedur L20-3**55.33†↔ Perkutane Exzision von Läsion oder Gewebe an der Niere
55.35†↔ Sonstige und nicht näher bezeichnete Ablation von Läsion oder Gewebe an der Niere
56.0x.00↔ Transurethrales Entfernen einer Obstruktion von Ureter und Nierenbecken, n.n.bez.
56.0x.10↔ Transurethrales Entfernen einer Obstruktion von Ureter und Nierenbecken, Entfernung eines Harnsteins
56.0x.11↔ Transurethrales Entfernen einer Obstruktion von Ureter und Nierenbecken, Entfernung eines Fremdkörpers
56.0x.99↔ Transurethrales Entfernen einer Obstruktion von Ureter und Nierenbecken, sonstige
56.33†↔ Geschlossene endoskopische Biopsie am Ureter
56.99.00↔ Sonstige Operationen an einem Ureter, n.n.bez.
56.99.10↔ Freilegung des Ureters (zur Exploration)
56.99.20↔ Revisionsoperation am Ureter, offen chirurgisch
56.99.21↔ Revisionsoperation am Ureter, sonstiger Zugang
56.99.30↔ Sonstige Operationen an einem Ureter, Injektion bei Ostiuminsuffizienz, transurethral
56.99.31↔ Sonstige Operationen an einem Ureter, Injektion bei Ostiuminsuffizienz, offen chirurgisch
56.99.32↔ Sonstige Operationen an einem Ureter, Injektion bei Ostiuminsuffizienz, sonstiger Zugang
56.99.99↔ Sonstige Operationen an einem Ureter, sonstige
57.0x.12†↔ Transurethrale Drainage der Harnblase, Operative Ausräumung einer Harnblasentamponade
57.41↔ Transurethrale Lösung von intraluminalen Adhäsionen
58.49.10↔ Einzeitige plastische Rekonstruktion der Urethra, mit Präputial- oder Penishaut
58.49.11↔ Einzeitige plastische Rekonstruktion der Urethra, mit Mund- oder Harnblasenschleimhaut, sonstige Rekonstruktion
58.49.20↔ Zweizeitige plastische Rekonstruktion der Urethra, erste Sitzung, mit Präputial- oder Penishaut
58.49.21↔ Zweizeitige plastische Rekonstruktion der Urethra, erste Sitzung, mit Mund- oder Harnblasenschleimhaut
58.49.29↔ Sonstige plastische Rekonstruktion der Urethra, zweizeitig, erste Sitzung, sonstige Rekonstruktion58.49.30↔ Zweizeitige plastische Rekonstruktion der Urethra, zweite Sitzung, n.n.bez.
58.49.31↔ Zweizeitige plastische Rekonstruktion der Urethra, zweite Sitzung, mit Präputial- oder Penishaut
58.49.33↔ Zweizeitige plastische Rekonstruktion der Urethra, zweite Sitzung, mit Mund- oder Harnblasenschleimhaut
58.49.39↔ Zweizeitige plastische Rekonstruktion der Urethra, zweite Sitzung, sonstige
58.49.40↔ Revision einer plastischen Rekonstruktion an der Urethra
58.49.99↔ Sonstige plastische Rekonstruktion an der Urethra, sonstige
58.93.00†↔ Implantation, Revision, Entfernung eines Harnblasensphinkters, n.n.bez.
58.93.21†↔ Entfernen eines künstlichen Harnblasensphinkters
58.93.31†↔ Revision ohne Ersatz eines künstlichen Harnblasensphinkters
58.93.99†↔ Implantation, Revision, Entfernung eines Harnblasensphinkters, sonstige
58.99.00†↔ Sonstige Operationen an Urethra und Periurethralgewebe, n.n.bez.
58.99.10†↔ Sonstige Operationen an Urethra und Periurethralgewebe, Einlegen und Wechsel eines Stent in die Urethra
58.99.99†↔ Sonstige Operationen an Urethra und Periurethralgewebe, sonstige
59.95↔ Desintegration eines Harnsteins mit Ultraschall
60.61.00↔ Lokale Exzision einer Läsion an der Prostata, n.n.bez.
60.61.10↔ Lokale Exzision einer Läsion an der Prostata, transurethral
60.61.11↔ Lokale Exzision einer Läsion an der Prostata, suprapubisch-transvesikal
60.61.12↔ Lokale Exzision einer Läsion an der Prostata, retropubisch
60.61.13↔ Lokale Exzision einer Läsion an der Prostata, perineal
60.61.99↔ Lokale Exzision einer Läsion an der Prostata, sonstige
60.95↔ Transurethrale Ballon-Dilatation einer prostatistischen Urethra
60.99.31↔ Einlegen eines Stents in die prostatistische Hamnröhre
97.65†↔ Entfernen eines Urethra-Stents

Prozedur L20-4

98.51‡↔ Extrakorporelle Stosswellen-Lithotripsie [ESWL] von Niere, Ureter und/oder Blase

Prozedur L20-5

00.99.30‡↔ Lasertechnik

Prozedur L20-6

55.33‡↔	Perkutane Exzision von Läsion oder Gewebe an der Niere	56.0x.11↔	Transurethrales Entfernen einer Obstruktion von Ureter und Nierenbecken, Entfernung eines Fremdkörpers
55.35‡↔	Sonstige und nicht näher bezeichnete Ablation von Läsion oder Gewebe an der Niere	56.0x.99↔	Transurethrales Entfernen einer Obstruktion von Ureter und Nierenbecken, sonstige
56.0x.00↔	Transurethrales Entfernen einer Obstruktion von Ureter und Nierenbecken, n.n.bez.	56.33‡↔	Geschlossene endoskopische Biopsie am Ureter
56.0x.10↔	Transurethrales Entfernen einer Obstruktion von Ureter und Nierenbecken, Entfernung eines Harnsteins	59.95↔	Desintegration eines Harnsteins mit Ultraschall

ADRG L33**Mehrzeitige komplexe OR-Prozeduren bei Krankheiten und Störungen der Harnorgane oder komplexe Vakuumbehandlung**

Mindestens zwei Behandlungen, die mindestens einem Tag auseinander liegen in [mindestens zwei Prozeduren in Tabelle L33-1] oder Komplexe Vakuumbehandlung

DRG L33Z**Mehrzeitige komplexe OR-Prozeduren bei Krankheiten und Störungen der Harnorgane oder komplexe Vakuumbehandlung****Prozedur L33-1**

01.22↔	Entfernen der Elektrode(n) eines intrakraniellen Neurostimulators	01.39.19↔	Sonstige Inzision am Gehirn, Entleerung von sonstiger intrazerebraler Flüssigkeit
01.23.00↔	Rekraniotomie, n.n.bez.	01.39.20↔	Sonstige Inzision am Gehirn, Stereotaktische Entleerung eines intrakraniellen Hämatoms
01.23.10↔	Rekraniotomie mit Einbringen einer Drainage	01.39.21↔	Sonstige Inzision am Gehirn, Stereotaktische Entleerung eines intrakraniellen Abszesses
01.23.20↔	Rekraniotomie mit Entfernen von alloplastischem Material oder Medikamententrägers aus dem Schädelknochen	01.39.29↔	Sonstige Inzision am Gehirn, Stereotaktische Entleerung sonstiger intrakranieller Flüssigkeit
01.23.21↔	Rekraniotomie mit Entfernen von alloplastischem Material oder Medikamententräger aus dem Epiduralraum	01.39.30↔	Sonstige Inzision am Gehirn, Entfernung eines intrazerebralen Fremdkörpers
01.23.29↔	Rekraniotomie mit Entfernen von sonstigen Material	01.39.40↔	Anlegen einer externen Drainage am Liquorsystem (z.B. ventrikulär, zisternal, subdural)
01.23.99↔	Rekraniotomie, sonstige	01.39.41↔	Anlegen eines Reservoirs am Liquorsystem (z.B. ventrikulär, zisternal, subdural)
01.26↔	Einsetzen und Ersetzen eines Katheters in die Schädelhöhle oder Hirngewebe	01.39.42↔	Entfernen eines Reservoirs am Liquorsystem (z.B. ventrikulär, zisternal, subdural)
01.28↔	Einsetzen von intrakraniellen Katheter(n) via Bohrloch(löcher)	01.39.50↔	Entfernung eines intrakraniellen Implantats
01.29.00↔	Revision ohne Ersatz von Katheter(n) aus Schädelhöhle oder Hirngewebe, n.n.bez.	01.39.99↔	Sonstige Inzision am Gehirn, sonstige
01.29.10↔	Stereotaktische Revision ohne Ersatz von intrazerebralen Kathetern zur intraventrikulären Infusion	01.41↔	Operationen am Thalamus
01.29.99↔	Revision ohne Ersatz von Katheter(n) aus Schädelhöhle oder Hirngewebe, sonstige	01.42↔	Operationen am Globus pallidum
01.31.00↔	Inzision an den Hirnhäuten, n.n.bez.	01.51.00↔	Exzision von Läsion oder Gewebe an den Hirnhäuten, n.n.bez.
01.31.10↔	Inzision an den Hirnhäuten zur Entleerung eines subduralen Hämatoms (Hygroms)	01.51.10↔	Exzision von Tumorgewebe an den Hirnhäuten mit Präparation von infiltriertem Nachbargewebe
01.31.11↔	Inzision an den Hirnhäuten zur Entleerung eines subduralen Empyems	01.51.99↔	Exzision von Läsion oder Gewebe an den Hirnhäuten, sonstige
01.31.20↔	Inzision an den Hirnhäuten zur Drainage von subduraler und subarachnoidaler Flüssigkeit	01.52.00↔	Hemisphärektomie, n.n.bez.
01.31.99↔	Inzision an den Hirnhäuten, sonstige	01.52.10↔	Hemisphärektomie, hirneigenes intrazerebrales Tumorgewebe
01.32.00↔	Lobotomie und Traktotomie, n.n.bez.	01.52.11↔	Hemisphärektomie, nicht hirneigenes intrazerebrales Tumorgewebe
01.32.10↔	Lobotomie und Traktotomie, Zingulotomie	01.52.99↔	Hemisphärektomie, sonstige
01.32.11↔	Lobotomie und Traktotomie, Subpiale Transsektion	01.53.00↔	Lobektomie am Gehirn, n.n.bez.
01.32.12↔	Lobotomie und Traktotomie, Multiple Lobotomien	01.53.10↔	Lobektomie am Gehirn, hirneigenes intrazerebrales Tumorgewebe
01.32.20↔	Lobotomie und Traktotomie, Stereotaktische Unterbrechung von Bahnsystemen	01.53.11↔	Lobektomie am Gehirn, nicht hirneigenes intrazerebrales Tumorgewebe
01.32.99↔	Lobotomie und Traktotomie, sonstige	01.53.99↔	Lobektomie am Gehirn, sonstige
01.39.00↔	Sonstige Inzision am Gehirn, n.n.bez.	01.59.00↔	Sonstige Exzision oder Destruktion von Läsion oder Gewebe am Gehirn, n.n.bez.
01.39.10↔	Sonstige Inzision am Gehirn zur Entleerung eines intrazerebralen Hämatoms	01.59.10↔	Sonstige Exzision von hirneigenem intrazerebralen Tumorgewebe am Gehirn
01.39.11↔	Sonstige Inzision am Gehirn zur Entleerung eines intrazerebralen Abszesses		

01.59.11↔	Sonstige Exzision von nicht hirneigenem intrazerebralen Tumorgewebe am Gehirn	02.51.12↔	EDS (Encephalo-duro-synangiöse), Auflegen von invertierter Dura auf Grosshirnrinde
01.59.12↔	Sonstige Exzision von Läsion oder Gewebe am Gehirn, Débridement einer Kontusion am Gehirn	02.51.13↔	EDS (Encephalo-duro-synangiöse), Auflegen einer Arterie sowie invertierter Dura auf die Grosshirnrinde
01.59.19↔	Sonstige Exzision von Läsion oder Gewebe am Gehirn, sonstige	02.51.14↔	EMS (Encephalo-myo-synangiöse)
01.59.20↔	Sonstige Destruktion von hirneigenem intrazerebralen Tumorgewebe am Gehirn	02.51.15↔	EGPS (Encephalo-galea-periost-synangiöse)
01.59.21↔	Sonstige Destruktion von nicht hirneigenem intrazerebralen Tumorgewebe am Gehirn	02.51.99↔	Synangiöse, sonstige
01.59.29↔	Sonstige Destruktion von Läsion oder Gewebe am Gehirn, sonstige	02.91↔	Lösung von kortikalen Adhäsionen
01.59.99↔	Sonstige Exzision oder Destruktion von Läsion oder Gewebe am Gehirn, sonstige	02.92↔	Plastische Rekonstruktion am Gehirn
01.6x.10↔	Exzision und Destruktion von Tumorgewebe an der Schädelbasis	02.93.00↔	Implantation oder Ersetzen der Elektrode(n) eines intrakraniellen Neurostimulators, n.n.bez.
01.6x.11↔	Exzision und Destruktion von Tumorgewebe an der Kalotte	02.93.10↔	Implantation oder Ersetzen von temporären Mikroelektroden zur monolokulären Ableitung und Stimulation
01.6x.20↔	Exzision und Destruktion vom sonstigem erkrankten Gewebe an der Schädelbasis	02.93.11↔	Implantation oder Ersetzen von temporären Mikroelektroden zur multilokulären Ableitung und Stimulation
01.6x.21↔	Exzision und Destruktion von sonstigem erkrankten Gewebe an der Kalotte	02.93.20↔	Implantation oder Ersetzen von permanenten Mikroelektroden zur monolokulären Ableitung und Stimulation
01.6x.22↔	Exzision und Destruktion von sonstigem erkrankten Gewebe an der Kalotte mit Hirnhäuten	02.93.21↔	Implantation oder Ersetzen von permanenten Mikroelektroden zur multilokulären Ableitung und Stimulation
02.01↔	Eröffnen einer Schädelnaht	02.93.99↔	Implantation oder Ersetzen der Elektrode(n) eines intrakraniellen Neurostimulators, sonstige
02.02↔	Elevation von Frakturfragmenten vom Schädel	02.96↔	Einsetzen einer sphenoidalen Elektrode
02.03↔	Plastische Rekonstruktion am Schädel mit Knochenlappen	02.99.10↔	Stereotaktische Eingriffe am Liquorsystem
02.04.00↔	Knochentransplantation an den Schädel, n.n.bez.	02.99.11↔	Stereotaktische Implantation und Explantation von radioaktivem Material als selbständiger Eingriff
02.04.10↔	Knochentransplantation an den Schädel, Schädeldach	02.99.12↔	Stereotaktische Implantation von Gewebe an Schädel, Gehirn und Hirnhäuten
02.04.99↔	Knochentransplantation an den Schädel, sonstige	02.99.13↔	Stereotaktische Instillation von Medikamenten als selbständiger Eingriff
02.05.00↔	Einsetzen einer Schädelknochenplatte, n.n.bez.	02.99.14↔	Stereotaktische Implantation, Revision oder Wechsel von intrazerebralen Kathetern zur intraventrikulären Infusion
02.05.10↔	Einsetzen eines CAD-Implantats an Hirnschädel ohne Beteiligung des Gesichtsschädels, einfacher Defekt	02.99.20↔	Umwandlung eines Liquorshunts (oder Hirnwasserableitung) in eine Mehrfachableitung
02.05.11↔	Einsetzen eines CAD-Implantats an Hirnschädel ohne Beteiligung des Gesichtsschädels, grosser oder komplexer Defekt	02.99.29↔	Sonstige Revision und Entfernung von Liquorableitungen
02.05.20↔	Einsetzen eines CAD-Implantats an Hirnschädel mit Beteiligung von Orbita, Temporalregion oder frontalem Sinus, bis zu 2 Regionen	02.99.30↔	Implantation oder Wechsel einer intrakraniellen Messsonde
02.05.30↔	Einsetzen eines CAD-Implantats an Hirnschädel mit Beteiligung multipler Regionen des Gesichtsschädels, ab 3 Regionen	02.99.31↔	Revision ohne Ersatz einer intrakraniellen Messsonde
02.05.41↔	Wiedereinsetzen einer autologen Schädelknochenplatte	02.99.40↔	Implantation oder Wechsel einer Neuroprothese
02.05.99↔	Einsetzen einer Schädelknochenplatte, sonstige	02.99.41↔	Revision ohne Ersatz einer Neuroprothese
02.06.00↔	Sonstige Osteoplastik am Schädel, n.n.bez.	02.99.50↔	Implantation und Entfernung eines Katheter-Ballon-Systems zur intrazerebralen Brachytherapie
02.06.10↔	Frontoorbitale Kranioplastik zur Verlagerung	02.99.70↔	Revision ohne Ersatz der Elektroden eines intrakraniellen Neurostimulators, n.n.bez.
02.06.20↔	Rekonstruktion des Hirnschädels ohne Beteiligung des Gesichtsschädels, mit einfachem Implantat (Knochenzement, alloplastisches Material)	02.99.71↔	Revision ohne Ersatz der Elektroden eines intrakraniellen Neurostimulators, stereotaktisch, permanentes Einzelelektrodensystem zur Dauerstimulation
02.06.30↔	Rekonstruktion von Hirn- und Gesichtsschädel, mit einfachem Implantat (Knochenzement, alloplastisches Material)	02.99.72↔	Revision ohne Ersatz der Elektroden eines intrakraniellen Neurostimulators, stereotaktisch, permanentes Mehrelektrodensystem zur Dauerstimulation
02.06.99↔	Sonstige Osteoplastik am Schädel (Kranioplastik), sonstige	02.99.79↔	Revision ohne Ersatz der Elektroden eines intrakraniellen Neurostimulators, sonstige
02.07↔	Entfernen einer Schädelknochenplatte	02.99.90↔	Sonstige stereotaktische Operationen an Schädel, Gehirn und Hirnhäuten
02.11↔	Einfache Naht an der Dura mater des Gehirns	03.53.11↔	Geschlossene Reposition einer Wirbelfraktur mit externer Fixation
02.12.00↔	Sonstige Rekonstruktion an den Hirnhäuten, n.n.bez.	03.53.20↔	Offene Reposition einer Wirbelfraktur
02.12.10↔	Sonstige Rekonstruktion an den Hirnhäuten ohne Kranioplastik	04.01.00↔	Exzision eines Akustikusneurinoms, n.n.bez.
02.12.20↔	Sonstige Rekonstruktion an den Hirnhäuten mit Kranioplastik	04.01.10↔	Exzision eines Akustikusneurinoms durch Kraniotomie
02.12.21↔	Sonstige Duraplastik mit Kranioplastik an der Konvexität	04.01.11↔	Exzision eines Akustikusneurinoms, Translabrynthärer Zugang
02.12.22↔	Sonstige Duraplastik mit Kranioplastik am kraniozervikalen Übergang	04.01.99↔	Exzision eines Akustikusneurinoms, sonstige
02.12.31↔	Duraplastik an der Frontobasis mit gestieltem Lappen	04.41↔	Dekompression an der Wurzel des N. trigeminus
02.12.99↔	Sonstige Rekonstruktion an den Hirnhäuten, sonstige	07.51↔	Exploration im Gebiet des Corpus pineale
02.13↔	Ligatur eines Gefässes der Hirnhäute	07.52↔	Inzision am Corpus pineale
02.14↔	Exzision am Plexus chorioideus	07.53↔	Partielle Exzision des Corpus pineale
02.2↔	Ventrikulostomie	07.54↔	Totale Exzision des Corpus pineale
02.31↔	Ventrikelshunt zu Strukturen in Kopf und Hals	07.59↔	Sonstige Operationen am Corpus pineale
02.32↔	Ventrikelshunt zum Kreislaufsystem	07.61↔	Partielle Exzision der Hypophyse, transfrontaler Zugang
02.33↔	Ventrikelshunt zur Thoraxhöhle	07.62↔	Partielle Exzision an der Hypophyse, transsphenoidaler Zugang
02.34↔	Ventrikelshunt zu Bauchhöhle und Bauchorganen	07.63↔	Partielle Exzision an der Hypophyse, nicht näher bezeichneter Zugang
02.35↔	Ventrikelshunt zum Harnwegssystem	07.64↔	Totale Exzision der Hypophyse, transfrontaler Zugang
02.39↔	Sonstige Operationen zum Einrichten einer Ventrikeldrainage	07.65↔	Totale Exzision der Hypophyse, transsphenoidaler Zugang
02.43↔	Entfernen eines Ventrikelshunts		
02.51.00↔	Synangiöse, n.n.bez.		
02.51.11↔	EDAS (Encephalo-duro-arterio-synangiöse)		

07.68↔	Totale Exzision der Hypophyse, anderer näher bezeichneter Zugang	25.2x.14↔	Partielle Glossektomie, transoraler Zugang, Rekonstruktion mit freiem mikrovaskulär-anastomosierten Transplantat
07.69↔	Totale Exzision der Hypophyse, nicht näher bezeichneter Zugang	25.2x.19↔	Partielle Glossektomie, transoraler Zugang, mit sonstiger Rekonstruktion
07.71↔	Exploration der Fossa hypophysialis	25.2x.20↔	Partielle Glossektomie, transmandibulärer Zugang, n.n.bez.
07.72↔	Inzision an der Hypophyse	25.2x.21↔	Partielle Glossektomie, transmandibulärer Zugang, ohne Rekonstruktion
07.79↔	Sonstige Operation an der Hypophyse	25.2x.22↔	Partielle Glossektomie, transmandibulärer Zugang, Rekonstruktion mit lokaler Schleimhaut
07.80↔	Thymektomie, n.n.bez.	25.2x.23↔	Partielle Glossektomie, transmandibulärer Zugang, Rekonstruktion mit myokutanem Lappen
07.81↔	Sonstige partielle Exzision am Thymus	25.2x.24↔	Partielle Glossektomie, transmandibulärer Zugang, Rekonstruktion mit freiem mikrovaskulär-anastomosierten Transplantat
07.82↔	Sonstige totale Exzision des Thymus	25.2x.29↔	Partielle Glossektomie, transmandibulärer Zugang, mit sonstiger Rekonstruktion
07.83↔	Thorakoskopische partielle Exzision am Thymus	25.2x.30↔	Pelviglossektomie, transoraler Zugang, n.n.bez.
07.84↔	Thorakoskopische totale Exzision des Thymus	25.2x.31↔	Pelviglossektomie, transoraler Zugang, ohne Rekonstruktion
07.91↔	Exploration im Gebiet des Thymus	25.2x.32↔	Pelviglossektomie, transoraler Zugang, Rekonstruktion mit lokaler Schleimhaut
07.92↔	Sonstige Inzision am Thymus	25.2x.33↔	Pelviglossektomie, transoraler Zugang, Rekonstruktion mit myokutanem Lappen
07.93↔	Plastische Rekonstruktion am Thymus	25.2x.34↔	Pelviglossektomie, transoraler Zugang, Rekonstruktion mit freiem mikrovaskulär-anastomosierten Transplantat
07.95↔	Thorakoskopische Inzision am Thymus	25.2x.39↔	Pelviglossektomie, transoraler Zugang, mit sonstiger Rekonstruktion
07.98↔	Sonstige und nicht näher bezeichnete thorakoskopische Operationen am Thymus	25.2x.40↔	Pelviglossektomie, transmandibulärer Zugang, n.n.bez.
07.99↔	Sonstige und nicht näher bezeichnete Operationen am Thymus	25.2x.41↔	Pelviglossektomie, transmandibulärer Zugang, ohne Rekonstruktion
16.01↔	Orbitotomie mit Knochenlappen	25.2x.42↔	Pelviglossektomie, transmandibulärer Zugang, Rekonstruktion mit lokaler Schleimhaut
16.02↔	Orbitotomie mit Einsetzen eines orbitalen Implantats	25.2x.43↔	Pelviglossektomie, transmandibulärer Zugang, Rekonstruktion mit myokutanem Lappen
16.09↔	Sonstige Orbitotomie	25.2x.44↔	Pelviglossektomie, transmandibulärer Zugang, Rekonstruktion mit freiem mikrovaskulär-anastomosierten Transplantat
16.51.00↔	Exenteration der Orbita mit Entfernen benachbarter Strukturen, n.n.bez.	25.2x.49↔	Pelviglossektomie, transmandibulärer Zugang, mit sonstiger Rekonstruktion
16.51.10↔	Exenteration der Orbita mit Entfernen benachbarter Strukturen, mit Erhalt der Lidhaut	25.2x.50↔	Pelviglossomandibulektomie, n.n.bez.
16.51.11↔	Exenteration der Orbita mit Entfernen benachbarter Strukturen, ohne Erhalt der Lidhaut	25.2x.51↔	Pelviglossomandibulektomie, ohne Rekonstruktion
16.51.99↔	Sonstige Exenteration der Orbita mit Entfernen benachbarter Strukturen	25.2x.52↔	Pelviglossomandibulektomie, Rekonstruktion mit lokaler Schleimhaut
16.52.00↔	Exenteration der Orbita mit therapeutischem Entfernen von Orbitaknochen, n.n.bez.	25.2x.53↔	Pelviglossomandibulektomie, Rekonstruktion mit myokutanem Lappen
16.52.10↔	Exenteration der Orbita mit therapeutischem Entfernen von Orbitaknochen, mit Erhalt der Lidhaut	25.2x.54↔	Pelviglossomandibulektomie, Rekonstruktion mit freiem mikrovaskulär-anastomosierten Transplantat
16.52.11↔	Exenteration der Orbita mit therapeutischem Entfernen von Orbitaknochen, ohne Erhalt der Lidhaut	25.2x.59↔	Pelviglossomandibulektomie, mit sonstiger Rekonstruktion
16.52.99↔	Sonstige Exenteration der Orbita mit therapeutischem Entfernen von Orbitaknochen	25.3x.00↔	Vollständige Glossektomie, n.n.bez.
16.59.00↔	Sonstige Exenteration der Orbita, n.n.bez.	25.3x.09↔	Vollständige Glossektomie, sonstige
16.59.10↔	Sonstige Exenteration der Orbita, mit Erhalt der Lidhaut	25.3x.10↔	Vollständige Glossektomie, transoraler Zugang, n.n.bez.
16.59.11↔	Sonstige Exenteration der Orbita, ohne Erhalt der Lidhaut	25.3x.11↔	Vollständige Glossektomie, transoraler Zugang, ohne Rekonstruktion
16.59.99↔	Sonstige Exenteration der Orbita, sonstige	25.3x.12↔	Vollständige Glossektomie, transoraler Zugang, Rekonstruktion mit lokaler Schleimhaut
16.63↔	Revision einer Enukeleationstasche mit Transplantat	25.3x.13↔	Vollständige Glossektomie, transoraler Zugang, Rekonstruktion mit myokutanem Lappen
16.64↔	Sonstige Revision einer Enukeleationstasche	25.3x.14↔	Vollständige Glossektomie, transoraler Zugang, Rekonstruktion mit freiem mikrovaskulär-anastomosierten Transplantat
16.66↔	Sonstige Revision einer Exenterationshöhle	25.3x.19↔	Vollständige Glossektomie, transoraler Zugang, mit sonstiger Rekonstruktion
18.71.00↔	Ohrmuschelaufbau, n.n.bez.	25.3x.20↔	Vollständige Glossektomie, transmandibulärer Zugang, n.n.bez.
18.71.10↔	Ohrmuschelaufbau, partiell, n.n.bez.	25.3x.21↔	Vollständige Glossektomie, transmandibulärer Zugang, ohne Rekonstruktion
18.71.11↔	Ohrmuschelaufbau, partiell mit Gewebeexpander	25.3x.22↔	Vollständige Glossektomie, transmandibulärer Zugang, Rekonstruktion mit lokaler Schleimhaut
18.71.12↔	Ohrmuschelaufbau, partiell mit Galealappen	25.3x.23↔	Vollständige Glossektomie, transmandibulärer Zugang, Rekonstruktion mit myokutanem Lappen
18.71.13↔	Ohrmuschelaufbau, partiell mit Knorpeltransplantat	25.3x.24↔	Vollständige Glossektomie, transmandibulärer Zugang, Rekonstruktion mit freiem mikrovaskulär-anastomosierten Transplantat
18.71.14↔	Ohrmuschelaufbau, partiell mit mikrovaskulärem Lappen	25.3x.29↔	Vollständige Glossektomie, transmandibulärer Zugang, mit sonstiger Rekonstruktion
18.71.19↔	Ohrmuschelaufbau, partiell, sonstige	25.3x.30↔	Vollständige Pelviglossektomie, transoraler Zugang, n.n.bez.
18.71.20↔	Ohrmuschelaufbau, total, n.n.bez.		
18.71.21↔	Ohrmuschelaufbau, total mit Gewebeexpander		
18.71.22↔	Ohrmuschelaufbau, total mit Galealappen		
18.71.23↔	Ohrmuschelaufbau, total mit Knorpeltransplantat		
18.71.24↔	Ohrmuschelaufbau, total mit mikrovaskulärem Lappen		
18.71.29↔	Ohrmuschelaufbau, total, sonstige		
18.71.30↔	Implantation von alloplastischen Materialien beim Aufbau einer Ohrmuschel		
18.71.99↔	Ohrmuschelaufbau, sonstige		
25.2x.00↔	Partielle Glossektomie, n.n.bez.		
25.2x.09↔	Partielle Glossektomie, sonstige		
25.2x.10↔	Partielle Glossektomie, transoraler Zugang, n.n.bez.		
25.2x.11↔	Partielle Glossektomie, transoraler Zugang, ohne Rekonstruktion		
25.2x.12↔	Partielle Glossektomie, transoraler Zugang, Rekonstruktion mit lokaler Schleimhaut		
25.2x.13↔	Partielle Glossektomie, transoraler Zugang, Rekonstruktion mit myokutanem Lappen		

25.3x.31↔	Vollständige Pelviglossektomie, transoraler Zugang, ohne Rekonstruktion	25.4x.42↔	Radikale Pelviglossektomie, transmandibulärer Zugang, Rekonstruktion mit lokaler Schleimhaut
25.3x.32↔	Vollständige Pelviglossektomie, transoraler Zugang, Rekonstruktion mit lokaler Schleimhaut	25.4x.43↔	Radikale Pelviglossektomie, transmandibulärer Zugang, Rekonstruktion mit myokutanem Lappen
25.3x.33↔	Vollständige Pelviglossektomie, transoraler Zugang, Rekonstruktion mit myokutanem Lappen	25.4x.44↔	Radikale Pelviglossektomie, transmandibulärer Zugang, Rekonstruktion mit freiem mikrovaskulär-anastomosierten Transplantat
25.3x.34↔	Vollständige Pelviglossektomie, transoraler Zugang, Rekonstruktion mit freiem mikrovaskulär-anastomosierten Transplantat	25.4x.49↔	Radikale Pelviglossektomie, transmandibulärer Zugang, mit sonstiger Rekonstruktion
25.3x.39↔	Vollständige Pelviglossektomie, transoraler Zugang, mit sonstiger Rekonstruktion	25.4x.50↔	Radikale Pelviglossomandibulektomie, n.n.bez.
25.3x.40↔	Vollständige Pelviglossektomie, transmandibulärer Zugang, n.n.bez.	25.4x.51↔	Radikale Pelviglossomandibulektomie, ohne Rekonstruktion
25.3x.41↔	Vollständige Pelviglossektomie, transmandibulärer Zugang, ohne Rekonstruktion	25.4x.52↔	Radikale Pelviglossomandibulektomie, Rekonstruktion mit lokaler Schleimhaut
25.3x.42↔	Vollständige Pelviglossektomie, transmandibulärer Zugang, Rekonstruktion mit lokaler Schleimhaut	25.4x.53↔	Radikale Pelviglossomandibulektomie, Rekonstruktion mit myokutanem Lappen
25.3x.43↔	Vollständige Pelviglossektomie, transmandibulärer Zugang, Rekonstruktion mit myokutanem Lappen	25.4x.54↔	Radikale Pelviglossomandibulektomie, Rekonstruktion mit freiem mikrovaskulär-anastomosierten Transplantat
25.3x.44↔	Vollständige Pelviglossektomie, transmandibulärer Zugang, Rekonstruktion mit freiem mikrovaskulär-anastomosierten Transplantat	25.4x.59↔	Radikale Pelviglossomandibulektomie, mit sonstiger Rekonstruktion
25.3x.49↔	Vollständige Pelviglossektomie, transmandibulärer Zugang, mit sonstiger Rekonstruktion	25.4x.99↔	Radikale Glossektomie, sonstige
25.3x.50↔	Vollständige Pelviglossomandibulektomie, n.n.bez.	29.31↔	Krikopharyngeale Myotomie
25.3x.51↔	Vollständige Pelviglossomandibulektomie, ohne Rekonstruktion	29.32.00↔	Pharyngeale Divertikulektomie, n.n.bez.
25.3x.52↔	Vollständige Pelviglossomandibulektomie, Rekonstruktion mit lokaler Schleimhaut	29.32.10↔	Endoskopisches Diverticulostomie eines Zenker-Divertikels
25.3x.53↔	Vollständige Pelviglossomandibulektomie, Rekonstruktion mit myokutanem Lappen	29.32.11↔	Divertikulektomie eines Zenker-Divertikels
25.3x.54↔	Vollständige Pelviglossomandibulektomie, Rekonstruktion mit freiem mikrovaskulär-anastomosierten Transplantat	29.32.99↔	Pharyngeale Divertikulektomie, sonstige
25.3x.59↔	Vollständige Pelviglossomandibulektomie, mit sonstiger Rekonstruktion	29.33.00↔	(Partielle) Pharyngektomie, n.n.bez.
25.4x.00↔	Radikale Glossektomie, n.n.bez.	29.33.10↔	Partielle Pharyngektomie, ohne Rekonstruktion
25.4x.10↔	Radikale Glossektomie, transoraler Zugang, n.n.bez.	29.33.11↔	Partielle Pharyngektomie, Rekonstruktion mit gestieltem regionalen oder Fernlappen
25.4x.11↔	Radikale Glossektomie, transoraler Zugang, ohne Rekonstruktion	29.33.12↔	Partielle Pharyngektomie, Rekonstruktion mit freiem mikrovaskulär-anastomosierten Transplantat
25.4x.12↔	Radikale Glossektomie, transoraler Zugang, Rekonstruktion mit lokaler Schleimhaut	29.33.20↔	Totale Pharyngektomie, Rekonstruktion mit gestieltem regionalen oder Fernlappen
25.4x.13↔	Radikale Glossektomie, transoraler Zugang, Rekonstruktion mit myokutanem Lappen	29.33.21↔	Totale Pharyngektomie, Rekonstruktion mit freiem mikrovaskulär-anastomosierten Transplantat, freiem Darmtransplantat oder Magenhochzug
25.4x.14↔	Radikale Glossektomie, transoraler Zugang, Rekonstruktion mit freiem mikrovaskulär-anastomosierten Transplantat	29.33.99↔	(Partielle) Pharyngektomie, sonstige
25.4x.19↔	Radikale Glossektomie, transoraler Zugang, mit sonstiger Rekonstruktion	29.39↔	Sonstige Exzision oder Destruktion von Läsion oder Gewebe am Pharynx
25.4x.20↔	Radikale Glossektomie, transmandibulärer Zugang, n.n.bez.	29.4x.10↔	Plastische Rekonstruktion am Pharynx, mit lokaler Schleimhaut oder freiem Hautlappen
25.4x.21↔	Radikale Glossektomie, transmandibulärer Zugang, ohne Rekonstruktion	29.4x.11↔	Plastische Rekonstruktion am Pharynx, mit gestieltem myokutanen Lappen
25.4x.22↔	Radikale Glossektomie, transmandibulärer Zugang, Rekonstruktion mit lokaler Schleimhaut	29.4x.12↔	Plastische Rekonstruktion am Pharynx, mit mikrovaskulär anastomosiertem Transplantat, Darmtransplantat oder Magenhochzug
25.4x.23↔	Radikale Glossektomie, transmandibulärer Zugang, Rekonstruktion mit myokutanem Lappen	29.4x.99↔	Plastische Rekonstruktion am Pharynx, sonstige
25.4x.24↔	Radikale Glossektomie, transmandibulärer Zugang, Rekonstruktion mit freiem mikrovaskulär-anastomosierten Transplantat	29.99↔	Sonstige Operation am Pharynx
25.4x.29↔	Radikale Glossektomie, transmandibulärer Zugang, mit sonstiger Rekonstruktion	31.73↔	Verschluss einer anderen trachealen Fistel
25.4x.30↔	Radikale Pelviglossektomie, transoraler Zugang, n.n.bez.	32.09.00↔	Sonstige lokale Exzision oder Destruktion von Läsion oder Gewebe an einem Bronchus, n.n.bez.
25.4x.31↔	Radikale Pelviglossektomie, transoraler Zugang, ohne Rekonstruktion	32.09.10↔	Sonstige lokale Exzision oder Destruktion von Läsion oder Gewebe an einem Bronchus, durch Thorakotomie
25.4x.32↔	Radikale Pelviglossektomie, transoraler Zugang, Rekonstruktion mit lokaler Schleimhaut	32.09.20↔	Sonstige lokale Exzision oder Destruktion von Läsion oder Gewebe an einem Bronchus, durch Thorakoskopie
25.4x.33↔	Radikale Pelviglossektomie, transoraler Zugang, Rekonstruktion mit myokutanem Lappen	32.09.99↔	Sonstige lokale Exzision oder Destruktion von Läsion oder Gewebe an einem Bronchus, sonstige
25.4x.34↔	Radikale Pelviglossektomie, transoraler Zugang, Rekonstruktion mit freiem mikrovaskulär-anastomosierten Transplantat	32.1x.10↔	Sonstige Exzision an einem Bronchus, Bifurkationsresektion
25.4x.39↔	Radikale Pelviglossektomie, transoraler Zugang, mit sonstiger Rekonstruktion	32.1x.20↔	Sonstige Exzision an einem Bronchus, Revision einer Bronchusstumpfsuffizienz
25.4x.40↔	Radikale Pelviglossektomie, transmandibulärer Zugang, n.n.bez.	32.20↔	Thorakoskopische Exzision von Läsion oder Gewebe an der Lunge
25.4x.41↔	Radikale Pelviglossektomie, transmandibulärer Zugang, ohne Rekonstruktion	32.21↔	Plikatur einer Emphysemlase
		32.22↔	Chirurgische Lungenvolumenreduktion
		32.23↔	Offene Exzision von Läsion oder Gewebe an der Lunge
		32.25↔	Thorakoskopische Ablation von Läsion oder Gewebe an der Lunge
		32.26↔	Sonstige und nicht näher bezeichnete Exzision von Läsion oder Gewebe an der Lunge
		32.29↔	Sonstige lokale Exzision oder Destruktion von Läsion oder Gewebe an der Lunge
		32.30↔	Thorakoskopische anatomische Segmentresektion der Lunge

32.39↔	Sonstige und nicht näher bezeichnete anatomische Segmentresektion der Lunge	32.51.13↔	Pneumonektomie, offen chirurgisch, ohne einer radikalen Lymphadenektomie, mit angioplastischer Erweiterung
32.41.00↔	Thorakoskopische Lobektomie an der Lunge, n.n.bez.	32.51.14↔	Pneumonektomie, offen chirurgisch, ohne einer radikalen Lymphadenektomie, mit bronchoplastischer sowie angioplastischer Erweiterung
32.41.10↔	Lobektomie an der Lunge, thorakoskopisch, ohne Angabe einer radikalen Lymphadenektomie, n.n.bez.	32.51.19↔	Pneumonektomie, offen chirurgisch, ohne einer radikalen Lymphadenektomie, sonstige
32.41.11↔	Lobektomie an der Lunge, thorakoskopisch, ohne Angabe einer radikalen Lymphadenektomie, ohne bronchoplastische oder angioplastische Erweiterung	32.51.20↔	Pneumonektomie, offen chirurgisch, mit radikaler Lymphadenektomie, n.n.bez.
32.41.12↔	Lobektomie an der Lunge, thorakoskopisch, ohne Angabe einer radikalen Lymphadenektomie, mit bronchoplastischer Erweiterung	32.51.21↔	Pneumonektomie, offen chirurgisch, mit radikaler Lymphadenektomie, ohne bronchoplastische oder angioplastische Erweiterung
32.41.13↔	Lobektomie an der Lunge, thorakoskopisch, ohne Angabe einer radikalen Lymphadenektomie, mit angioplastischer Erweiterung	32.51.22↔	Pneumonektomie, offen chirurgisch, mit radikaler Lymphadenektomie, mit bronchoplastischer Erweiterung
32.41.14↔	Lobektomie an der Lunge, thorakoskopisch, ohne Angabe einer radikalen Lymphadenektomie, mit bronchoplastischer und angioplastischer Erweiterung	32.51.23↔	Pneumonektomie, offen chirurgisch, mit radikaler Lymphadenektomie, mit angioplastischer Erweiterung
32.41.19↔	Lobektomie an der Lunge, thorakoskopisch, ohne Angabe einer radikalen Lymphadenektomie, sonstige	32.51.24↔	Pneumonektomie, offen chirurgisch, mit radikaler Lymphadenektomie, mit bronchoplastischer sowie angioplastischer Erweiterung
32.41.20↔	Lobektomie an der Lunge, thorakoskopisch, mit radikaler Lymphadenektomie, n.n.bez.	32.51.29↔	Pneumonektomie, offen chirurgisch, mit radikaler Lymphadenektomie, sonstige
32.41.99↔	Thorakoskopische Lobektomie an der Lunge, sonstige	32.51.31↔	Pneumonektomie, offen chirurgisch, erweitert
32.42.00↔	Lobektomie an der Lunge, offen chirurgisch, n.n.bez.	32.51.99↔	Pneumonektomie, offen chirurgisch, sonstige
32.42.10↔	Lobektomie an der Lunge, offen chirurgisch, ohne radikale Lymphadenektomie, n.n.bez.	32.59↔	Exzision der Lunge, n.n.bez.
32.42.11↔	Lobektomie an der Lunge, offen chirurgisch, ohne radikale Lymphadenektomie, ohne bronchoplastische oder angioplastische Erweiterung	32.6↔	Radikale Dissektion von Thoraxstrukturen
32.42.12↔	Lobektomie an der Lunge, offen chirurgisch, ohne radikale Lymphadenektomie, mit bronchoplastischer Erweiterung	33.20↔	Thorakoskopische Lungenbiopsie
32.42.13↔	Lobektomie an der Lunge, offen chirurgisch, ohne radikale Lymphadenektomie, mit angioplastischer Erweiterung	33.34.10↔	Thorakoplastik, partiell
32.42.14↔	Lobektomie an der Lunge, offen chirurgisch, ohne radikale Lymphadenektomie, mit bronchoplastischer sowie angioplastischer Erweiterung	33.34.20↔	Thorakoplastik, komplett
32.42.19↔	Lobektomie an der Lunge, offen chirurgisch, ohne radikale Lymphadenektomie, sonstige	33.34.99↔	Thorakoplastik, sonstige
32.42.20↔	Lobektomie an der Lunge, offen chirurgisch, mit radikaler Lymphadenektomie, n.n.bez.	33.39↔	Sonstiger chirurgischer Lungenkollaps
32.42.21↔	Lobektomie an der Lunge, offen chirurgisch, mit radikaler Lymphadenektomie, ohne bronchoplastische oder angioplastische Erweiterung	33.41↔	Naht eines Bronchusrisses
32.42.22↔	Lobektomie an der Lunge, offen chirurgisch, mit radikaler Lymphadenektomie, mit bronchoplastischer Erweiterung	33.42↔	Verschluss einer Bronchusfistel
32.42.23↔	Lobektomie an der Lunge, offen chirurgisch, mit radikaler Lymphadenektomie, mit angioplastischer Erweiterung	33.43↔	Verschluss einer Lungenverletzung
32.42.24↔	Lobektomie an der Lunge, offen chirurgisch, mit radikaler Lymphadenektomie, mit bronchoplastischer sowie angioplastischer Erweiterung	33.92↔	Ligatur eines Bronchus
32.42.29↔	Lobektomie an der Lunge, offen chirurgisch, mit radikaler Lymphadenektomie, sonstige	34.02↔	Probethorakotomie
32.42.30↔	Lobektomie an der Lunge, erweitert	34.03↔	Wiedereröffnung einer Thorakotomie
32.42.40↔	Lobektomie an der Lunge, Bilobektomie, n.n.bez.	34.3x.00↔	Exzision oder Destruktion von Läsion oder Gewebe des Mediastinums, n.n.bez.
32.42.41↔	Lobektomie an der Lunge, Bilobektomie, ohne bronchoplastische oder angioplastische Erweiterung	34.3x.10↔	Exzision von Läsion oder Gewebe des Mediastinums
32.42.42↔	Lobektomie an der Lunge, Bilobektomie, mit bronchoplastischer Erweiterung	34.3x.20↔	Resektion von Läsion oder Gewebe des Mediastinums, n.n.bez.
32.42.43↔	Lobektomie an der Lunge, Bilobektomie, mit angioplastischer Erweiterung	34.3x.21↔	Resektion von Läsion oder Gewebe des Mediastinums, ohne Resektion an mediastinalen Organen
32.42.44↔	Lobektomie an der Lunge, Bilobektomie, mit bronchoplastischer und angioplastischer Erweiterung	34.3x.22↔	Resektion von Läsion oder Gewebe des Mediastinums, mit Lungenresektion oder Brustwandteilresektion
32.42.49↔	Lobektomie an der Lunge, Bilobektomie, sonstige	34.3x.23↔	Resektion von Läsion oder Gewebe des Mediastinums, mit Perikardteilresektion
32.42.99↔	Lobektomie an der Lunge, offen chirurgisch, sonstige	34.3x.24↔	Resektion von Läsion oder Gewebe des Mediastinums, mit prothetischem Gefässersatz
32.49↔	Sonstige Lobektomie an der Lunge	34.3x.25↔	Resektion von Läsion oder Gewebe des Mediastinums, mit Lungenresektion und Gefässersatz
32.50↔	Thorakoskopische Pneumonektomie	34.3x.26↔	Resektion von Läsion oder Gewebe des Mediastinums, mit Lungenresektion und Perikardteilresektion
32.51.00↔	Pneumonektomie, offen chirurgisch, n.n.bez.	34.3x.27↔	Resektion von Läsion oder Gewebe des Mediastinums, mit Perikardteilresektion und Gefässersatz
32.51.10↔	Pneumonektomie, offen chirurgisch, ohne einer radikalen Lymphadenektomie, n.n.bez.	34.3x.28↔	Resektion von Läsion oder Gewebe des Mediastinums, mit Lungen- und Perikardteilresektion und Gefässersatz
32.51.11↔	Pneumonektomie, offen chirurgisch, ohne einer radikalen Lymphadenektomie, ohne bronchoplastische oder angioplastische Erweiterung	34.3x.29↔	Resektion von Läsion oder Gewebe des Mediastinums, sonstige
32.51.12↔	Pneumonektomie, offen chirurgisch, ohne einer radikalen Lymphadenektomie, mit bronchoplastischer Erweiterung	34.3x.30↔	Destruktion von Läsion oder Gewebe des Mediastinums
		34.3x.99↔	Exzision oder Destruktion von Läsion oder Gewebe des Mediastinums, sonstige
		34.4x.00↔	Exzision oder Destruktion einer Läsion an der Brustwand, n.n.bez.
		34.4x.10↔	Exzision einer Läsion an der Brustwand
		34.4x.20↔	Teilresektion einer Läsion an der Brustwand, n.n.bez.
		34.4x.21↔	Teilresektion einer Läsion an der Brustwand, ohne Rekonstruktion
		34.4x.22↔	Teilresektion einer Läsion an der Brustwand, mit Rekonstruktion
		34.4x.30↔	Resektion einer Läsion an der Brustwand, komplette Resektion des Sternums, n.n.bez.
		34.4x.31↔	Resektion einer Läsion an der Brustwand, komplette Resektion des Sternums, ohne Rekonstruktion

34.4x.32↔	Resektion einer Läsion an der Brustwand, komplette Resektion des Sternums, mit Rekonstruktion	34.79.31↔	Sonstige plastische Rekonstruktion an der Brustwand, offene Reposition einer Sternumfraktur, durch Draht
34.51.00↔	Pleurektomie und Dekortikation der Lunge, offen chirurgisch, n.n.bez.	34.79.32↔	Sonstige plastische Rekonstruktion an der Brustwand, offene Reposition einer Sternumfraktur, durch Platte
34.51.11↔	Radikale Pleurektomie und Dekortikation der Lunge und Brustwand ohne Perikard- oder Zwerchfellresektion, offen chirurgisch	34.79.39↔	Sonstige plastische Rekonstruktion an der Brustwand, offene Reposition einer Sternumfraktur, sonstige
34.51.12↔	Radikale Pleurektomie und Dekortikation der Lunge und Brustwand mit Perikardresektion, offen chirurgisch	34.79.40↔	Sonstige plastische Rekonstruktion an der Brustwand, Knochenplastik und Knochentransplantation
34.51.13↔	Radikale Pleurektomie und Dekortikation der Lunge und Brustwand mit Zwerchfellresektion, offen chirurgisch	34.79.99↔	Sonstige plastische Rekonstruktion an der Brustwand, sonstige
34.51.14↔	Radikale Pleurektomie und Dekortikation der Lunge und Brustwand mit Perikard- sowie Zwerchfellresektion, offen chirurgisch	34.81↔	Exzision von Läsion oder Gewebe am Zwerchfell
34.51.15↔	Partielle Pleurektomie und Dekortikation, offen chirurgisch	34.82↔	Naht eines Zwerchfellrisses
34.51.16↔	Subtotale Pleurektomie und Dekortikation, offen chirurgisch	34.83↔	Verschluss einer Zwerchfellfistel
34.51.99↔	Pleurektomie und Dekortikation der Lunge, offen chirurgisch, sonstige	34.84↔	Sonstige plastische Rekonstruktion am Zwerchfell
34.52.00↔	Pleurektomie und Dekortikation der Lunge, thorakoskopisch, n.n.bez.	35.10↔	Valvuloplastik am offenen Herzen, ohne Ersatz, Klappe nicht bezeichnet
34.52.11↔	Radikale Pleurektomie und Dekortikation der Lunge und Brustwand ohne Perikard- oder Zwerchfellresektion, thorakoskopisch	35.11.00↔	Valvuloplastik der Aortenklappe am offenen Herzen, ohne Ersatz, n.n.bez.
34.52.12↔	Radikale Pleurektomie und Dekortikation der Lunge und Brustwand mit Perikardresektion, thorakoskopisch	35.11.10↔	Valvulotomie der Aortenklappe am offenen Herzen
34.52.13↔	Radikale Pleurektomie und Dekortikation der Lunge und Brustwand mit Zwerchfellresektion, thorakoskopisch	35.11.11↔	Klappenerhaltender Ersatz der Aortenwurzel (Tirone David Operation)
34.52.14↔	Radikale Pleurektomie und Dekortikation der Lunge und Brustwand mit Perikard- sowie Zwerchfellresektion, thorakoskopisch	35.11.20↔	Rekonstruktion der Aortenklappe am offenen Herzen, ohne Ersatz, bei kongenitalen Klappenanomalien des Herzens
34.52.15↔	Partielle Pleurektomie und Dekortikation, thorakoskopisch	35.11.99↔	Valvuloplastik der Aortenklappe am offenen Herzen, ohne Ersatz, sonstige
34.52.16↔	Subtotale Pleurektomie und Dekortikation, thorakoskopisch	35.12.00↔	Valvuloplastik der Mitralklappe am offenen Herzen, ohne Ersatz, n.n.bez.
34.52.99↔	Pleurektomie und Dekortikation der Lunge, thorakoskopisch, sonstige	35.12.10↔	Valvulotomie der Mitralklappe am offenen Herzen
34.59.10↔	Sonstige Exzision an der Pleura, thorakoskopische Pleurektomie	35.12.11↔	Segelrekonstruktion der Mitralklappe am offenen Herzen
34.59.20↔	Sonstige Exzision an der Pleura, offen chirurgische Pleurektomie	35.12.20↔	Rekonstruktion der Mitralklappe am offenen Herzen, ohne Ersatz, bei kongenitalen Klappenanomalien des Herzens
34.6x.00↔	Pleurodese, n.n.bez.	35.12.99↔	Valvuloplastik der Mitralklappe am offenen Herzen, ohne Ersatz, sonstige
34.6x.11↔	Pleurodese, offen chirurgisch, ohne Dekortikation	35.13.00↔	Valvuloplastik der Pulmonalklappe am offenen Herzen, ohne Ersatz, n.n.bez.
34.6x.12↔	Pleurodese, offen chirurgisch, mit Dekortikation	35.13.10↔	Valvulotomie der Pulmonalklappe am offenen Herzen
34.6x.13↔	Pleurodese, offen chirurgisch, durch Poudrage	35.13.20↔	Rekonstruktion der Pulmonalklappe am offenen Herzen, ohne Ersatz, bei kongenitalen Klappenanomalien des Herzens
34.6x.19↔	Pleurodese, offen chirurgisch, sonstige	35.13.99↔	Valvuloplastik der Pulmonalklappe am offenen Herzen, ohne Ersatz, sonstige
34.6x.20↔	Pleurodese, thorakoskopisch, n.n.bez.	35.14.00↔	Valvuloplastik der Trikuspidalklappe am offenen Herzen, ohne Ersatz, n.n.bez.
34.6x.21↔	Pleurodese, thorakoskopisch, ohne Dekortikation	35.14.10↔	Valvulotomie der Trikuspidalklappe am offenen Herzen
34.6x.22↔	Pleurodese, thorakoskopisch, mit Dekortikation	35.14.11↔	Segelrekonstruktion der Trikuspidalklappe am offenen Herzen
34.6x.23↔	Pleurodese, thorakoskopisch, durch Poudrage	35.14.20↔	Rekonstruktion der Trikuspidalklappe am offenen Herzen, ohne Ersatz, bei kongenitalen Klappenanomalien des Herzens
34.6x.29↔	Pleurodese, thorakoskopisch, sonstige	35.14.99↔	Valvuloplastik der Trikuspidalklappe am offenen Herzen, ohne Ersatz, sonstige
34.6x.99↔	Pleurodese, sonstige	35.19.00↔	Valvuloplastik am offenen Herzen, ohne Ersatz, sonstige Klappe, n.n.bez.
34.71↔	Naht einer Brustwandverletzung	35.19.10↔	Rekonstruktion einer AV-Klappe am offenen Herzen, ohne Ersatz, bei kongenitalen Klappenanomalien des Herzens
34.72↔	Verschluss einer Thorakostomie	35.19.11↔	Rekonstruktion einer Truncusklappe am offenen Herzen, ohne Ersatz, bei kongenitalen Klappenanomalien des Herzens
34.73↔	Verschluss anderer Thoraxfisteln	35.19.99↔	Valvuloplastik am offenen Herzen, ohne Ersatz, sonstige Klappe, sonstige
34.74↔	Korrektur einer Brustwanddeformität	35.20↔	Herzklappenersatz, Klappe nicht bezeichnet
34.79.00↔	Sonstige plastische Rekonstruktion an der Brustwand, n.n.bez.	35.21.00↔	Aortenklappenersatz mit Graft, n.n.bez.
34.79.10↔	Sonstige plastische Rekonstruktion an der Brustwand, sekundärer Verschluss einer Thorakotomie, n.n.bez.	35.21.10↔	Aortenklappenersatz mit Graft, Bioprothese
34.79.11↔	Sonstige plastische Rekonstruktion an der Brustwand, sekundärer Verschluss einer Thorakotomie, durch Draht	35.21.11↔	Aortenklappenersatz mit Graft, selbstexpandierende Bioprothese, nahtfrei, offen chirurgisch
34.79.12↔	Sonstige plastische Rekonstruktion an der Brustwand, sekundärer Verschluss einer Thorakotomie, durch Platte	35.21.12↔	Aortenklappenersatz mit Graft, Bioprothese stentless, offen chirurgisch
34.79.19↔	Sonstige plastische Rekonstruktion an der Brustwand, sekundärer Verschluss einer Thorakotomie, sonstige	35.21.20↔	Implantation einer klappentragenden Gefässprothese, biologische Aortenklappe
34.79.20↔	Sonstige plastische Rekonstruktion an der Brustwand, Stabilisierung, offen chirurgisch, n.n.bez.	35.21.99↔	Aortenklappenersatz mit Graft, sonstige
34.79.21↔	Sonstige plastische Rekonstruktion an der Brustwand, Stabilisierung, offen chirurgisch, durch Draht	35.22.00↔	Sonstiger Aortenklappenersatz, n.n.bez.
34.79.22↔	Sonstige plastische Rekonstruktion an der Brustwand, Stabilisierung, offen chirurgisch, durch Platte	35.22.10↔	Minimal-invasive Implantation einer Aortenklappe, n.n.bez.
34.79.29↔	Sonstige plastische Rekonstruktion an der Brustwand, Stabilisierung, offen chirurgisch, sonstige	35.22.11↔	Minimal-invasive Implantation einer Aortenklappe, transapikal
34.79.30↔	Sonstige plastische Rekonstruktion an der Brustwand, offene Reposition einer Sternumfraktur, n.n.bez.	35.22.12↔	Minimal-invasive Implantation einer Aortenklappe, transapikal, mit Verwendung eines perkutanen apikalen Zugangs- und Verschlusssystems

35.22.13↔	Minimal-invasive Implantation einer Aortenklappe, transaortaler Zugang	35.43.20↔	Vergrosserung eines bestehenden Ventrikelseptumdefekts, geschlossene Technik
35.22.19↔	Minimal-invasive Implantation einer Aortenklappe, sonstige	35.43.99↔	Vergrosserung eines bestehenden Ventrikelseptumdefekts, sonstige
35.22.20↔	Aortenklappenersatz durch Autotransplantation [Ross-Operation]	35.50↔	Korrektur von nicht näher bezeichnetem Herzseptumdefekt mit Prothese
35.22.21↔	Offener Ersatz einer mechanischen Aortenklappenprothese	35.51↔	Korrektur eines Vorhofseptumdefekts mit Prothese, offene Technik
35.22.30↔	Implantation einer klappentragenden Gefässprothese, mechanische Aortenklappe	35.53↔	Korrektur eines Ventrikelseptumdefekts mit Prothese, offener Zugang
35.22.99↔	Sonstiger Aortenklappenersatz, sonstige	35.54↔	Korrektur von Endokardkissendefekten (AV-Kanal) mit Prothese
35.23↔	Mitralklappenersatz mit Graft	35.60↔	Korrektur eines nicht bezeichneten Herzseptumdefekts mit Bio-Graft
35.24↔	Sonstiger Mitralklappenersatz	35.61↔	Korrektur eines Vorhofseptumdefekts mit Bio-Graft
35.25.00↔	Pulmonalklappenersatz mit Graft, n.n.bez.	35.62↔	Korrektur eines Ventrikelseptumdefekts mit Bio-Graft
35.25.10↔	Pulmonalklappenersatz mit Graft, Bioprothese	35.63↔	Korrektur von Endokardkissendefekten (AV-Kanal) mit Bio-Graft
35.25.20↔	Implantation einer klappentragenden Gefässprothese, biologische Pulmonalklappe	35.70↔	Sonstige nicht näher bezeichnete Korrektur von nicht näher bezeichneten Herzseptumdefekten
35.25.99↔	Pulmonalklappenersatz mit Graft, sonstige	35.71↔	Sonstige nicht näher bezeichnete Korrektur eines Vorhofseptumdefekts
35.26.00↔	Sonstiger Pulmonalklappenersatz, n.n.bez.	35.72.00↔	Korrektur eines Ventrikelseptumdefekts, n.n.bez.
35.26.10↔	Minimal-invasive Implantation einer Pulmonalklappe, n.n.bez.	35.72.10↔	Verschluss eines erworbenen Ventrikelseptumdefekts
35.26.19↔	Minimal-invasive Implantation einer Pulmonalklappe, sonstige	35.72.99↔	Korrektur eines Ventrikelseptumdefekts, sonstige
35.26.20↔	Implantation einer klappentragenden Gefässprothese, mechanische Pulmonalklappe	35.73↔	Sonstige und nicht näher bezeichnete Korrektur von Endokardkissendefekten (AV-Kanal)
35.26.99↔	Sonstiger Pulmonalklappenersatz, sonstige	35.81↔	Totalkorrektur einer Fallot-Tetralogie
35.27↔	Trikuspidalklappenersatz mit Graft	35.82↔	Totalkorrektur von total falsch mündenden Pulmonalvenen
35.28↔	Sonstiger Trikuspidalklappenersatz	35.83↔	Totale Rekonstruktion des Truncus arteriosus
35.29.00↔	Herzklappenersatz, sonstige Klappe, n.n.bez.	35.84↔	Totalkorrektur der Transposition der grossen Gefässe, nicht andersorts klassifiziert
35.29.10↔	Ersatz der AV-Klappe bei kongenitalen Klappenanomalien des Herzens	35.85↔	Norwood-Typ-I-Operation
35.29.20↔	Ersatz der Truncus-Klappe bei kongenitalen Klappenanomalien des Herzens	35.91↔	Interatriale Transposition des venösen Rückflusses
35.29.99↔	Herzklappenersatz, sonstige Klappe, sonstige	35.92↔	Erzeugen eines Conduits zwischen rechtem Ventrikel und Pulmonalarterie
35.31↔	Papillarmuskeloperation	35.93↔	Erzeugen eines Conduits zwischen linkem Ventrikel und Aorta
35.32↔	Sehnenfaden-Operation	35.94↔	Erzeugen eines Conduits zwischen Vorhof und Pulmonalarterie
35.33.00↔	Anuloplastik, n.n.bez.	35.95.00↔	Revision einer Korrekturoperation am Herzen, n.n.bez.
35.33.10↔	Anuloplastik der Mitralklappe, n.n.bez.	35.95.10↔	Prothesenrefixation eines Herzklappenersatzes, n.n.bez.
35.33.11↔	Anuloplastik der Mitralklappe, offen	35.95.11↔	Prothesenrefixation eines Aortenklappenersatzes
35.33.19↔	Anuloplastik der Mitralklappe, sonstige	35.95.12↔	Prothesenrefixation eines Mitralklappenersatzes
35.33.20↔	Anuloplastik der Pulmonalklappe, n.n.bez.	35.95.13↔	Prothesenrefixation eines Pulmonalklappenersatzes
35.33.21↔	Anuloplastik der Pulmonalklappe, offen	35.95.14↔	Prothesenrefixation eines Trikuspidalklappenersatzes
35.33.29↔	Anuloplastik der Pulmonalklappe, sonstige	35.95.19↔	Prothesenrefixation eines Herzklappenersatzes, sonstige
35.33.30↔	Anuloplastik der Trikuspidalklappe, n.n.bez.	35.95.99↔	Revision einer Korrekturoperation am Herzen, sonstige
35.33.31↔	Anuloplastik der Trikuspidalklappe, offen	35.98.10↔	Perkutan-transluminale Verschluss eines Vorhofseptumdefekts, n.n.bez.
35.33.39↔	Anuloplastik der Trikuspidalklappe, sonstige	35.98.19↔	Perkutan-transluminale Verschluss eines Vorhofseptumdefekts, sonstige
35.33.40↔	Anuloplastik der Aortenklappe, n.n.bez.	35.98.30↔	Perkutan-transluminale Verschluss eines Ventrikelseptumdefekts
35.33.41↔	Anuloplastik der Aortenklappe, offen	35.98.99↔	Sonstige Operationen an Herzsepten, sonstige
35.33.49↔	Anuloplastik der Aortenklappe, sonstige	35.99.00↔	Sonstige Operationen an Herzklappen, n.n.bez.
35.33.99↔	Anuloplastik, sonstige	35.99.10↔	Sonstige Operationen bei kongenitalen Klappenanomalien des Herzens, n.n.bez.
35.34↔	Infundibulektomie	35.99.11↔	Sonstige Operationen bei kongenitalen Klappenanomalien des Herzens, Aortenklappe
35.35.00↔	Operationen an den Trabeculae carneae cordis, n.n.bez.	35.99.12↔	Sonstige Operationen bei kongenitalen Klappenanomalien des Herzens, Mitralklappe
35.35.10↔	Subvalvuläre fibröse oder muskuläre Resektion an der Aortenklappe	35.99.13↔	Sonstige Operationen bei kongenitalen Klappenanomalien des Herzens, Pulmonalklappe
35.35.99↔	Operationen an den Trabeculae carneae cordis, sonstige	35.99.14↔	Sonstige Operationen bei kongenitalen Klappenanomalien des Herzens, Trikuspidalklappe
35.39.10↔	Supravalvuläre Resektion, Herzklappe, n.n.bez.	35.99.15↔	Sonstige Operationen bei kongenitalen Klappenanomalien des Herzens, AV- oder Truncusklappe
35.39.11↔	Supravalvuläre Resektion, Aortenklappe	35.99.19↔	Sonstige Operationen bei kongenitalen Klappenanomalien des Herzens, sonstige Klappe
35.39.12↔	Supravalvuläre Resektion, Pulmonalklappe	35.99.20↔	Sonstige Operationen an Herzklappen, minimal-invasiv
35.39.19↔	Supravalvuläre Resektion, sonstige Herzklappe	36.03↔	Koronarangioplastik am offenen Thorax
35.41.00↔	Vergrosserung eines bestehenden Vorhofseptumdefekts, n.n.bez.	36.09↔	Sonstige Koronararterien-Desobliteration
35.41.10↔	Vergrosserung eines bestehenden Vorhofseptumdefekts, offene Technik	36.10↔	Aortokoronarer Bypass zur Myokard-Revaskularisation, n.n.bez.
35.41.20↔	Vergrosserung eines bestehenden Vorhofseptumdefekts, geschlossene Technik	36.11.00↔	Einfacher (aorto)koronarer Bypass, nach Technik und Material, n.n.bez.
35.41.99↔	Vergrosserung eines bestehenden Vorhofseptumdefekts, sonstige		
35.42.00↔	Bildung von Herzseptumdefekten, n.n.bez.		
35.42.10↔	Bildung von Herzseptumdefekten, offene Technik		
35.42.20↔	Bildung von Herzseptumdefekten, geschlossene Technik		
35.42.99↔	Bildung von Herzseptumdefekten, sonstige		
35.43.00↔	Vergrosserung eines bestehenden Ventrikelseptumdefekts, n.n.bez.		
35.43.10↔	Vergrosserung eines bestehenden Ventrikelseptumdefekts, offene Technik		

36.11.21↔ Einfacher (aorto)koronarer Bypass, offen chirurgisch (Thorakotomie, Minithorakotomie, Sternotomie), mit autogener Arterie, A. radialis	36.12.28↔ Zweifacher (aorto)koronarer Bypass, offen chirurgisch (Thorakotomie, Minithorakotomie, Sternotomie), mit Xenotransplantat
36.11.22↔ Einfacher (aorto)koronarer Bypass, offen chirurgisch (Thorakotomie, Minithorakotomie, Sternotomie), mit autogener Arterie, A. mammaria interna (A. thoracica interna)	36.12.2a↔ Zweifacher (aorto)koronarer Bypass, offen chirurgisch (Thorakotomie, Minithorakotomie, Sternotomie), mit Gefäßsprothese
36.11.23↔ Einfacher (aorto)koronarer Bypass, offen chirurgisch (Thorakotomie, Minithorakotomie, Sternotomie), mit autogener Arterie, freies A. mammaria interna (A. thoracica interna) Transplantat (IMA-Transplantat)	36.12.31↔ Zweifacher (aorto)koronarer Bypass, minimalinvasiv, mit autogener Arterie, A. radialis
36.11.24↔ Einfacher (aorto)koronarer Bypass, offen chirurgisch (Thorakotomie, Minithorakotomie, Sternotomie), mit autogener Arterie, A. abdominalis	36.12.32↔ Zweifacher (aorto)koronarer Bypass, minimalinvasiv, mit autogener Arterie, A. mammaria interna (A. thoracica interna)
36.11.25↔ Einfacher (aorto)koronarer Bypass, offen chirurgisch (Thorakotomie, Minithorakotomie, Sternotomie), mit autogener Arterie, sonstige Arterie	36.12.33↔ Zweifacher (aorto)koronarer Bypass, minimalinvasiv, mit autogener Arterie, freies A. mammaria interna (A. thoracica interna) Transplantat (IMA-Transplantat)
36.11.26↔ Einfacher (aorto)koronarer Bypass, offen chirurgisch (Thorakotomie, Minithorakotomie, Sternotomie), mit autogener Vene, ohne externes Stabilisierungsnetz	36.12.34↔ Zweifacher (aorto)koronarer Bypass, minimalinvasiv, mit autogener Arterie, A. abdominalis
36.11.27↔ Einfacher (aorto)koronarer Bypass, offen chirurgisch (Thorakotomie, Minithorakotomie, Sternotomie), mit autogener Vene, mit externem Stabilisierungsnetz	36.12.35↔ Zweifacher (aorto)koronarer Bypass, minimalinvasiv, mit autogener Arterie, sonstige Arterie
36.11.28↔ Einfacher (aorto)koronarer Bypass, offen chirurgisch (Thorakotomie, Minithorakotomie, Sternotomie), mit Xenotransplantat	36.12.36↔ Zweifacher (aorto)koronarer Bypass, minimalinvasiv, mit autogener Vene, ohne externes Stabilisierungsnetz
36.11.2a↔ Einfacher (aorto)koronarer Bypass, offen chirurgisch (Thorakotomie, Minithorakotomie, Sternotomie), mit Gefäßsprothese	36.12.37↔ Zweifacher (aorto)koronarer Bypass, minimalinvasiv, mit autogener Vene, mit externem Stabilisierungsnetz
36.11.31↔ Einfacher (aorto)koronarer Bypass, minimalinvasiv, mit autogener Arterie, A. radialis	36.12.38↔ Zweifacher (aorto)koronarer Bypass, minimalinvasiv, mit Xenotransplantat
36.11.32↔ Einfacher (aorto)koronarer Bypass, minimalinvasiv, mit autogener Arterie, A. mammaria interna (A. thoracica interna)	36.12.3a↔ Zweifacher (aorto)koronarer Bypass, minimalinvasiv, mit Gefäßsprothese
36.11.33↔ Einfacher (aorto)koronarer Bypass, minimalinvasiv, mit autogener Arterie, freies A. mammaria interna (A. thoracica interna) Transplantat (IMA-Transplantat)	36.12.99↔ Zweifacher (Aorto)koronarer Bypass, nach Material und Technik, sonstige
36.11.34↔ Einfacher (aorto)koronarer Bypass, minimalinvasiv, mit autogener Arterie, A. abdominalis	36.13.00↔ Dreifacher (aorto)koronarer Bypass, nach Technik und Material, n.n.bez.
36.11.35↔ Einfacher (aorto)koronarer Bypass, minimalinvasiv, mit autogener Arterie, sonstige Arterie	36.13.21↔ Dreifacher (aorto)koronarer Bypass, offen chirurgisch (Thorakotomie, Minithorakotomie, Sternotomie), mit autogener Arterie, A. radialis
36.11.36↔ Einfacher (aorto)koronarer Bypass, minimalinvasiv, mit autogener Vene, ohne externes Stabilisierungsnetz	36.13.22↔ Dreifacher (aorto)koronarer Bypass, offen chirurgisch (Thorakotomie, Minithorakotomie, Sternotomie), mit autogener Arterie, A. mammaria interna (A. thoracica interna)
36.11.37↔ Einfacher (aorto)koronarer Bypass, minimalinvasiv, mit autogener Vene, mit externem Stabilisierungsnetz	36.13.23↔ Dreifacher (aorto)koronarer Bypass, offen chirurgisch (Thorakotomie, Minithorakotomie, Sternotomie), mit autogener Arterie, freies A. mammaria interna (A. thoracica interna) Transplantat (IMA-Transplantat)
36.11.38↔ Einfacher (aorto)koronarer Bypass, minimalinvasiv, mit Xenotransplantat	36.13.24↔ Dreifacher (aorto)koronarer Bypass, offen chirurgisch (Thorakotomie, Minithorakotomie, Sternotomie), mit autogener Arterie, A. abdominalis
36.11.3a↔ Einfacher (aorto)koronarer Bypass, minimalinvasiv, mit Gefäßsprothese	36.13.25↔ Dreifacher (aorto)koronarer Bypass, offen chirurgisch (Thorakotomie, Minithorakotomie, Sternotomie), mit autogener Arterie, sonstige Arterie
36.11.99↔ Einfacher (aorto)koronarer Bypass, nach Technik und Material, sonstige	36.13.26↔ Dreifacher (aorto)koronarer Bypass, offen chirurgisch (Thorakotomie, Minithorakotomie, Sternotomie), mit autogener Vene, ohne externes Stabilisierungsnetz
36.12.00↔ Zweifacher (aorto)koronarer Bypass, nach Technik und Material, n.n.bez.	36.13.27↔ Dreifacher (aorto)koronarer Bypass, offen chirurgisch (Thorakotomie, Minithorakotomie, Sternotomie), mit autogener Vene, mit externem Stabilisierungsnetz
36.12.21↔ Zweifacher (aorto)koronarer Bypass, offen chirurgisch (Thorakotomie, Minithorakotomie, Sternotomie), mit autogener Arterie, A. radialis	36.13.28↔ Dreifacher (aorto)koronarer Bypass, offen chirurgisch (Thorakotomie, Minithorakotomie, Sternotomie), mit Xenotransplantat
36.12.22↔ Zweifacher (aorto)koronarer Bypass, offen chirurgisch (Thorakotomie, Minithorakotomie, Sternotomie), mit autogener Arterie, A. mammaria interna (A. thoracica interna)	36.13.2a↔ Dreifacher (aorto)koronarer Bypass, offen chirurgisch (Thorakotomie, Minithorakotomie, Sternotomie), mit Gefäßsprothese
36.12.23↔ Zweifacher (aorto)koronarer Bypass, offen chirurgisch (Thorakotomie, Minithorakotomie, Sternotomie), mit autogener Arterie, freies A. mammaria interna (A. thoracica interna) Transplantat (IMA-Transplantat)	36.13.31↔ Dreifacher (aorto)koronarer Bypass, minimalinvasiv, mit autogener Arterie, A. radialis
36.12.24↔ Zweifacher (aorto)koronarer Bypass, offen chirurgisch (Thorakotomie, Minithorakotomie, Sternotomie), mit autogener Arterie, A. abdominalis	36.13.32↔ Dreifacher (aorto)koronarer Bypass, minimalinvasiv, mit autogener Arterie, A. mammaria interna (A. thoracica interna)
36.12.25↔ Zweifacher (aorto)koronarer Bypass, offen chirurgisch (Thorakotomie, Minithorakotomie, Sternotomie), mit autogener Arterie, sonstige Arterie	36.13.33↔ Dreifacher (aorto)koronarer Bypass, minimalinvasiv, mit autogener Arterie, freies A. mammaria interna (A. thoracica interna) Transplantat (IMA-Transplantat)
36.12.26↔ Zweifacher (aorto)koronarer Bypass, offen chirurgisch (Thorakotomie, Minithorakotomie, Sternotomie), mit autogener Vene, ohne externes Stabilisierungsnetz	36.13.34↔ Dreifacher (aorto)koronarer Bypass, minimalinvasiv, mit autogener Arterie, A. abdominalis
36.12.27↔ Zweifacher (aorto)koronarer Bypass, offen chirurgisch (Thorakotomie, Minithorakotomie, Sternotomie), mit autogener Vene, mit externem Stabilisierungsnetz	36.13.35↔ Dreifacher (aorto)koronarer Bypass, minimalinvasiv, mit autogener Arterie, sonstige Arterie
	36.13.36↔ Dreifacher (aorto)koronarer Bypass, minimalinvasiv, mit autogener Vene, ohne externes Stabilisierungsnetz
	36.13.37↔ Dreifacher (aorto)koronarer Bypass, minimalinvasiv, mit autogener Vene, mit externem Stabilisierungsnetz

36.13.38↔	Dreifacher (aorto)koronarer Bypass, minimalinvasiv, mit Xenotransplantat	36.1a.15↔	Fünffacher (aorto)koronarer Bypass, offen chirurgisch (Thorakotomie, Minithorakotomie, Sternotomie), mit autogener Arterie, sonstige Arterie
36.13.3a↔	Dreifacher (aorto)koronarer Bypass, minimalinvasiv, mit Gefäßprothese	36.1a.16↔	Fünffacher (aorto)koronarer Bypass, offen chirurgisch (Thorakotomie, Minithorakotomie, Sternotomie), mit autogener Vene, ohne externes Stabilisierungsnetz
36.13.99↔	Dreifacher (aorto)koronarer Bypass, nach Technik und Material, sonstige	36.1a.17↔	Fünffacher (aorto)koronarer Bypass, offen chirurgisch (Thorakotomie, Minithorakotomie, Sternotomie), mit autogener Vene, mit externem Stabilisierungsnetz
36.18.00↔	Vierfacher (aorto)koronarer Bypass, nach Technik und Material, n.n.bez.	36.1a.18↔	Fünffacher (aorto)koronarer Bypass, offen chirurgisch (Thorakotomie, Minithorakotomie, Sternotomie), mit Xenotransplantat
36.18.11↔	Vierfacher (aorto)koronarer Bypass, offen chirurgisch (Thorakotomie, Minithorakotomie, Sternotomie), mit autogener Arterie, A. radialis	36.1a.1a↔	Fünffacher (aorto)koronarer Bypass, offen chirurgisch (Thorakotomie, Minithorakotomie, Sternotomie), mit Gefäßprothese
36.18.12↔	Vierfacher (aorto)koronarer Bypass, offen chirurgisch (Thorakotomie, Minithorakotomie, Sternotomie), mit autogener Arterie, A. mammaria interna (A. thoracica interna)	36.1a.21↔	Fünffacher (aorto)koronarer Bypass, minimalinvasiv, mit autogener Arterie, A. radialis
36.18.13↔	Vierfacher (aorto)koronarer Bypass, offen chirurgisch (Thorakotomie, Minithorakotomie, Sternotomie), mit autogener Arterie, freies A. mammaria interna (A. thoracica interna) Transplantat (IMA-Transplantat)	36.1a.22↔	Fünffacher (aorto)koronarer Bypass, minimalinvasiv, mit autogener Arterie, A. mammaria interna (A. thoracica interna)
36.18.14↔	Vierfacher (aorto)koronarer Bypass, offen chirurgisch (Thorakotomie, Minithorakotomie, Sternotomie), mit autogener Arterie, A. abdominalis	36.1a.23↔	Fünffacher (aorto)koronarer Bypass, minimalinvasiv, mit autogener Arterie, freies A. mammaria interna (A. thoracica interna) Transplantat (IMA-Transplantat)
36.18.15↔	Vierfacher (aorto)koronarer Bypass, offen chirurgisch (Thorakotomie, Minithorakotomie, Sternotomie), mit autogener Arterie, sonstige Arterie	36.1a.24↔	Fünffacher (aorto)koronarer Bypass, minimalinvasiv, mit autogener Arterie, A. abdominalis
36.18.16↔	Vierfacher (aorto)koronarer Bypass, offen chirurgisch (Thorakotomie, Minithorakotomie, Sternotomie), mit autogener Vene, ohne externes Stabilisierungsnetz	36.1a.25↔	Fünffacher (aorto)koronarer Bypass, minimalinvasiv, mit autogener Arterie, sonstige Arterie
36.18.17↔	Vierfacher (aorto)koronarer Bypass, offen chirurgisch (Thorakotomie, Minithorakotomie, Sternotomie), mit autogener Vene, mit externem Stabilisierungsnetz	36.1a.26↔	Fünffacher (aorto)koronarer Bypass, minimalinvasiv, mit autogener Vene, ohne externes Stabilisierungsnetz
36.18.18↔	Vierfacher (aorto)koronarer Bypass, offen chirurgisch (Thorakotomie, Minithorakotomie, Sternotomie), mit Xenotransplantat	36.1a.27↔	Fünffacher (aorto)koronarer Bypass, minimalinvasiv, mit autogener Vene, mit externem Stabilisierungsnetz
36.18.1a↔	Vierfacher (aorto)koronarer Bypass, offen chirurgisch (Thorakotomie, Minithorakotomie, Sternotomie), mit Gefäßprothese	36.1a.28↔	Fünffacher (aorto)koronarer Bypass, minimalinvasiv, mit Xenotransplantat
36.18.21↔	Vierfacher (aorto)koronarer Bypass, minimalinvasiv, mit autogener Arterie, A. radialis	36.1a.2a↔	Fünffacher (aorto)koronarer Bypass, minimalinvasiv, mit Gefäßprothese
36.18.22↔	Vierfacher (aorto)koronarer Bypass, minimalinvasiv, mit autogener Arterie, A. mammaria interna (A. thoracica interna)	36.1a.99↔	Fünffacher (aorto)koronarer Bypass, sonstige
36.18.23↔	Vierfacher (aorto)koronarer Bypass, minimalinvasiv, mit autogener Arterie, freies A. mammaria interna (A. thoracica interna) Transplantat (IMA-Transplantat)	36.1b.00↔	Sechs- und mehrfacher (aorto)koronarer Bypass, nach Technik und Material, n.n.bez.
36.18.24↔	Vierfacher (aorto)koronarer Bypass, minimalinvasiv, mit autogener Arterie, A. abdominalis	36.1b.11↔	Sechs- und mehrfacher (aorto)koronarer Bypass, offen chirurgisch (Thorakotomie, Minithorakotomie, Sternotomie), mit autogener Arterie, A. radialis
36.18.25↔	Vierfacher (aorto)koronarer Bypass, minimalinvasiv, mit autogener Arterie, sonstige Arterie	36.1b.12↔	Sechs- und mehrfacher (aorto)koronarer Bypass, offen chirurgisch (Thorakotomie, Minithorakotomie, Sternotomie), mit autogener Arterie, A. mammaria interna (A. thoracica interna)
36.18.26↔	Vierfacher (aorto)koronarer Bypass, minimalinvasiv, mit autogener Vene, ohne externes Stabilisierungsnetz	36.1b.13↔	Sechs- und mehrfacher (aorto)koronarer Bypass, offen chirurgisch (Thorakotomie, Minithorakotomie, Sternotomie), mit autogener Arterie, freies A. mammaria interna (A. thoracica interna) Transplantat (IMA-Transplantat)
36.18.27↔	Vierfacher (aorto)koronarer Bypass, minimalinvasiv, mit autogener Vene, mit externem Stabilisierungsnetz	36.1b.14↔	Sechs- und mehrfacher (aorto)koronarer Bypass, offen chirurgisch (Thorakotomie, Minithorakotomie, Sternotomie), mit autogener Arterie, A. abdominalis
36.18.28↔	Vierfacher (aorto)koronarer Bypass, minimalinvasiv, mit Xenotransplantat	36.1b.15↔	Sechs- und mehrfacher (aorto)koronarer Bypass, offen chirurgisch (Thorakotomie, Minithorakotomie, Sternotomie), mit autogener Arterie, sonstige Arterie
36.18.2a↔	Vierfacher (aorto)koronarer Bypass, minimalinvasiv, mit Gefäßprothese	36.1b.16↔	Sechs- und mehrfacher (aorto)koronarer Bypass, offen chirurgisch (Thorakotomie, Minithorakotomie, Sternotomie), mit autogener Vene, ohne externes Stabilisierungsnetz
36.18.99↔	Vierfacher (aorto)koronarer Bypass, nach Technik und Material, sonstige	36.1b.17↔	Sechs- und mehrfacher (aorto)koronarer Bypass, offen chirurgisch (Thorakotomie, Minithorakotomie, Sternotomie), mit autogener Vene, mit externem Stabilisierungsnetz
36.19↔	Sonstige Bypass-Anastomose zur Myokard Revaskularisation	36.1b.18↔	Sechs- und mehrfacher (aorto)koronarer Bypass, offen chirurgisch (Thorakotomie, Minithorakotomie, Sternotomie), mit Xenotransplantat
36.1a.00↔	Fünffacher (aorto)koronarer Bypass, nach Technik und Material, n.n.bez.	36.1b.1a↔	Sechs- und mehrfacher (aorto)koronarer Bypass, offen chirurgisch (Thorakotomie, Minithorakotomie, Sternotomie), mit Gefäßprothese
36.1a.11↔	Fünffacher (aorto)koronarer Bypass, offen chirurgisch (Thorakotomie, Minithorakotomie, Sternotomie), mit autogener Arterie, A. radialis	36.1b.21↔	Sechs- und mehrfacher (aorto)koronarer Bypass, minimalinvasiv, mit autogener Arterie, A. radialis
36.1a.12↔	Fünffacher (aorto)koronarer Bypass, offen chirurgisch (Thorakotomie, Minithorakotomie, Sternotomie), mit autogener Arterie, A. mammaria interna (A. thoracica interna)	36.1b.22↔	Sechs- und mehrfacher (aorto)koronarer Bypass, minimalinvasiv, mit autogener Arterie, A. mammaria interna (A. thoracica interna)
36.1a.13↔	Fünffacher (aorto)koronarer Bypass, offen chirurgisch (Thorakotomie, Minithorakotomie, Sternotomie), mit autogener Arterie, freies A. mammaria interna (A. thoracica interna) Transplantat (IMA-Transplantat)	36.1b.23↔	Sechs- und mehrfacher (aorto)koronarer Bypass, minimalinvasiv, mit autogener Arterie, freies A. mammaria interna (A. thoracica interna) Transplantat (IMA-Transplantat)
36.1a.14↔	Fünffacher (aorto)koronarer Bypass, offen chirurgisch (Thorakotomie, Minithorakotomie, Sternotomie), mit autogener Arterie, A. abdominalis		

36.1b.24↔	Sechs- und mehrfacher (aorto)koronarer Bypass, minimalinvasiv, mit autogener Arterie, A. abdominalis	37.6a.31↔	Implantation eines herzkreislaufunterstützenden Systems, mit Pumpe, ohne Gasaustauschfunktion, intrakorporal, linksventrikulär, offen chirurgisch thorakal (Thorakotomie, Minithorakotomie, Sternotomie)
36.1b.25↔	Sechs- und mehrfacher (aorto)koronarer Bypass, minimalinvasiv, mit autogener Arterie, sonstige Arterie	37.6a.32↔	Implantation eines herzkreislaufunterstützenden Systems, mit Pumpe, ohne Gasaustauschfunktion, intrakorporal, rechtsventrikulär, offen chirurgisch thorakal (Thorakotomie, Minithorakotomie, Sternotomie)
36.1b.26↔	Sechs- und mehrfacher (aorto)koronarer Bypass, minimalinvasiv, mit autogener Vene, ohne externes Stabilisierungsnetz	37.6a.33↔	Implantation eines herzkreislaufunterstützenden Systems, mit Pumpe, ohne Gasaustauschfunktion, intrakorporal, biventrikulär, offen chirurgisch thorakal (Thorakotomie, Minithorakotomie, Sternotomie)
36.1b.27↔	Sechs- und mehrfacher (aorto)koronarer Bypass, minimalinvasiv, mit autogener Vene, mit externem Stabilisierungsnetz	37.6a.51↔	Implantation eines herzkreislauf- und lungenunterstützenden Systems, mit Pumpe, mit CO2-removal, extrakorporal, veno-venös, perkutan
36.1b.28↔	Sechs- und mehrfacher (aorto)koronarer Bypass, minimalinvasiv, mit Xenotransplantat	37.6a.61↔	Implantation eines herzkreislauf- und lungenunterstützenden Systems, mit Pumpe, mit Oxygenator (inkl. CO2-removal), extrakorporal, veno-venös, offen chirurgisch extra-thorakal (z.B. Gefässfreilegung)
36.1b.2a↔	Sechs- und mehrfacher (aorto)koronarer Bypass, minimalinvasiv, mit Gefässprothese	37.6a.62↔	Implantation eines herzkreislauf- und lungenunterstützenden Systems, mit Pumpe, mit Oxygenator (inkl. CO2-removal), extrakorporal, veno-venös, perkutan
36.1b.99↔	Sechs- und mehrfacher (aorto)koronarer Bypass, nach Technik und Material, sonstige	37.6a.71↔	Implantation eines herzkreislauf- und lungenunterstützenden Systems, mit Pumpe, mit Oxygenator (inkl. CO2-removal), extrakorporal, veno-arteriell oder veno-venoarteriell, offen chirurgisch thorakal (Thorakotomie, Minithorakotomie, Sternotomie)
36.31↔	Transmyokardiale Revaskularisation am offenen Thorax	37.6a.72↔	Implantation eines herzkreislauf- und lungenunterstützenden Systems, mit Pumpe, mit Oxygenator (inkl. CO2-removal), extrakorporal, veno-arteriell oder veno-venoarteriell, offen chirurgisch extra-thorakal (z.B. Gefässfreilegung)
36.32↔	Sonstige transmyokardiale Revaskularisation	37.6a.73↔	Implantation eines herzkreislauf- und lungenunterstützenden Systems, mit Pumpe, mit Oxygenator (inkl. CO2-removal), extrakorporal, veno-arteriell oder veno-venoarteriell, perkutan
36.33↔	Endoskopische transmyokardiale Revaskularisation	37.6b.11↔	Entfernen eines herzkreislaufunterstützenden Systems, mit Pumpe, ohne Gasaustauschfunktion, extrakorporal, linksventrikulär, offen chirurgisch thorakal (Thorakotomie, Minithorakotomie, Sternotomie)
36.34↔	Perkutane transmyokardiale Revaskularisation	37.6b.12↔	Entfernen eines herzkreislaufunterstützenden Systems, mit Pumpe, ohne Gasaustauschfunktion, extrakorporal, rechtsventrikulär, offen chirurgisch thorakal (Thorakotomie, Minithorakotomie, Sternotomie)
36.39.00↔	Sonstige Herz-Revaskularisation, n.n.bez.	37.6b.21↔	Entfernen eines herzkreislaufunterstützenden Systems, mit Pumpe, ohne Gasaustauschfunktion, extrakorporal, biventrikulär, offen chirurgisch thorakal (Thorakotomie, Minithorakotomie, Sternotomie)
36.39.10↔	Herz-Revaskularisation durch Koronararterienpatch	37.6b.31↔	Entfernen eines herzkreislaufunterstützenden Systems, mit Pumpe, ohne Gasaustauschfunktion, intrakorporal, linksventrikulär, offen chirurgisch thorakal (Thorakotomie, Minithorakotomie, Sternotomie)
36.39.11↔	Revision eines Koronararterienbypass	37.6b.32↔	Entfernen eines herzkreislaufunterstützenden Systems, mit Pumpe, ohne Gasaustauschfunktion, intrakorporal, rechtsventrikulär, offen chirurgisch thorakal (Thorakotomie, Minithorakotomie, Sternotomie)
36.39.12↔	Neuanlage eines Koronararterienbypass	37.6b.61↔	Entfernen eines herzkreislauf- und lungenunterstützenden Systems, mit Pumpe, mit Oxygenator (inkl. CO2-removal), extrakorporal, veno-venös, offen chirurgisch extra-thorakal (z.B. Gefässfreilegung)
36.39.13↔	Transposition von Koronararterien	37.6b.71↔	Entfernen eines herzkreislauf- und lungenunterstützenden Systems, mit Pumpe, mit Oxygenator (inkl. CO2-removal), extrakorporal, veno-arteriell oder veno-venoarteriell, offen chirurgisch thorakal (Thorakotomie, Minithorakotomie, Sternotomie)
36.39.99↔	Sonstige Herz-Revaskularisation, sonstige	37.6b.72↔	Entfernen eines herzkreislauf- und lungenunterstützenden Systems, mit Pumpe, mit Oxygenator (inkl. CO2-removal), extrakorporal, veno-arteriell oder veno-venoarteriell, offen chirurgisch extra-thorakal (z.B. Gefässfreilegung)
37.11.00↔	Kardiometrie, n.n.bez.	37.6b.81↔	Entfernen einer intraaortale Ballonpumpe (IABP), offen chirurgisch
37.11.10↔	Epikardiale, endokardiale und epimyokardiale Inzision		
37.11.99↔	Kardiometrie, sonstige		
37.12↔	Perikardiometrie		
37.31.00↔	Perikardektomie, n.n.bez.		
37.31.10↔	Perikardektomie, partiell		
37.31.20↔	Perikardektomie, total		
37.31.30↔	Adhäsionslyse am Perikard		
37.31.99↔	Perikardektomie, sonstige		
37.32↔	Aneurysmektomie am Herzen		
37.33.00↔	Exzision oder Destruktion von anderer Läsion oder Gewebe des Herzens, offener Zugang, n.n.bez.		
37.33.10↔	Exzision oder Destruktion am Reizleitungssystem, offener Zugang, n.n.bez.		
37.33.11↔	Exzision oder Destruktion am Reizleitungssystem, offener Zugang, ablativ Maßnahmen bei Tachyarrhythmie		
37.33.19↔	Exzision oder Destruktion am Reizleitungssystem, offener Zugang, sonstige		
37.33.20↔	Exzision von anderer Läsion oder Gewebe des Herzens, offener Zugang		
37.33.30↔	Destruktion von anderer Läsion oder Gewebe des Herzens, offener Zugang		
37.33.99↔	Exzision oder Destruktion von anderer Läsion oder Gewebe des Herzens, offener Zugang, sonstige		
37.35↔	Partielle Ventrikulektomie		
37.41↔	Implantation von prothetischem herzunterstützendem System am Herzen		
37.52↔	Implantation eines kompletten Herzersatzsystems		
37.53↔	Ersatz oder Reparatur der thorakalen Einheit eines kompletten Herzersatzsystems		
37.54↔	Ersatz oder Reparatur von sonstigen implantierbaren Bestandteilen eines kompletten Herzersatzsystems		
37.6a.11↔	Implantation eines herzkreislaufunterstützenden Systems, mit Pumpe, ohne Gasaustauschfunktion, extrakorporal, linksventrikulär, offen chirurgisch thorakal (Thorakotomie, Minithorakotomie, Sternotomie)		
37.6a.12↔	Implantation eines herzkreislaufunterstützenden Systems, mit Pumpe, ohne Gasaustauschfunktion, extrakorporal, rechtsventrikulär, offen chirurgisch thorakal (Thorakotomie, Minithorakotomie, Sternotomie)		
37.6a.21↔	Implantation eines herzkreislaufunterstützenden Systems, mit Pumpe, ohne Gasaustauschfunktion, extrakorporal, biventrikulär, offen chirurgisch thorakal (Thorakotomie, Minithorakotomie, Sternotomie)		



37.6b.a1↔	Entfernen eines herzkreislauf- und lungenunterstützenden Systems, ohne Pumpe, mit CO2-removal, extrakorporal, arterio-venös, offen chirurgisch extra-thorakal (z.B. Gefäßfreilegung)	37.99.21↔	Korrektur eines Double-outlet-right-ventricle vom Fallot-Typ
37.6c.11↔	Revision ohne Ersatz eines herzkreislaufunterstützenden Systems, mit Pumpe, ohne Gasaustauschfunktion, extrakorporal, linksventrikulär, offen chirurgisch thorakal (Thorakotomie, Minithorakotomie, Sternotomie)	37.99.22↔	Korrektur eines sonstigen Double-outlet-right-ventricle
37.6c.12↔	Revision ohne Ersatz eines herzkreislaufunterstützenden Systems, mit Pumpe, ohne Gasaustauschfunktion, extrakorporal, rechtsventrikulär, offen chirurgisch thorakal (Thorakotomie, Minithorakotomie, Sternotomie)	37.99.23↔	Operation an einem funktionell/morphologisch univentrikulären Herzen
37.6c.21↔	Revision ohne Ersatz eines herzkreislaufunterstützenden Systems, mit Pumpe, ohne Gasaustauschfunktion, extrakorporal, biventrikulär, offen chirurgisch thorakal (Thorakotomie, Minithorakotomie, Sternotomie)	37.99.24↔	Korrektur eines Cor triatriatum
37.6c.31↔	Revision ohne Ersatz eines herzkreislaufunterstützenden Systems, mit Pumpe, ohne Gasaustauschfunktion, intrakorporal, linksventrikulär, offen chirurgisch thorakal (Thorakotomie, Minithorakotomie, Sternotomie)	37.99.25↔	Korrektur eines Absent Pulmonary Valve Syndrom
37.6c.32↔	Revision ohne Ersatz eines herzkreislaufunterstützenden Systems, mit Pumpe, ohne Gasaustauschfunktion, intrakorporal, rechtsventrikulär, offen chirurgisch thorakal (Thorakotomie, Minithorakotomie, Sternotomie)	37.99.29↔	Operationen bei kongenitalen Anomalien des Herzens, sonstige
37.6c.33↔	Revision ohne Ersatz eines herzkreislaufunterstützenden Systems, mit Pumpe, ohne Gasaustauschfunktion, intrakorporal, biventrikulär, offen chirurgisch thorakal (Thorakotomie, Minithorakotomie, Sternotomie)	37.99.30↔	Ligatur eines Herzohres
37.6c.61↔	Revision ohne Ersatz eines herzkreislauf- und lungenunterstützenden Systems, mit Pumpe, mit Oxygenator (inkl. CO2-removal), extrakorporal, veno-venös, offen chirurgisch extra-thorakal (z.B. Gefäßfreilegung)	37.99.80↔	Reoperation an Herz und Perikard
37.6c.71↔	Revision ohne Ersatz eines herzkreislauf- und lungenunterstützenden Systems, mit Pumpe, mit Oxygenator (inkl. CO2-removal), extrakorporal, veno-arteriell oder veno-venoarteriell, offen chirurgisch thorakal (Thorakotomie, Minithorakotomie, Sternotomie)	37.99.99↔	Sonstige Operationen an Herz und Perikard, sonstige
37.6c.72↔	Revision ohne Ersatz eines herzkreislauf- und lungenunterstützenden Systems, mit Pumpe, mit Oxygenator (inkl. CO2-removal), extrakorporal, veno-arteriell oder veno-venoarteriell, offen chirurgisch extra-thorakal (z.B. Gefäßfreilegung)	37.9a.00↔	Implantation eines herzmuskelstimulierenden Systems, n.n.bez.
37.6c.a1↔	Revision ohne Ersatz eines herzkreislauf- und lungenunterstützenden Systems, ohne Pumpe, mit CO2-removal, extrakorporal, arterio-venös, offen chirurgisch extra-thorakal (z.B. Gefäßfreilegung)	37.9a.11↔	Implantation oder Wechsel eines myokardmodulierenden Systems (CCM)
37.8a.00↔	Implantation eines permanenten Herzschrittmachers, n.n.bez.	37.9a.99↔	Implantation eines herzmuskelstimulierenden Systems, sonstige
37.8a.11↔	Implantation eines Einkammer-Schrittmachers	38.04.00↔	Inzision der Aorta, n.n.bez.
37.8a.21↔	Implantation eines Zweikammer-Schrittmachers, ohne antitachykarde Stimulation	38.04.10↔	Inzision von Aorta ascendens und Aortenbogen
37.8a.22↔	Implantation eines Zweikammer-Schrittmachers, mit antitachykarder Stimulation	38.04.20↔	Inzision der Aorta descendens
37.8a.31↔	Implantation eines Resynchronisationsherzschrittmacher (CRT-P)	38.04.30↔	Inzision der Aorta abdominalis
37.8a.41↔	Implantation eines transvenösen, sondenlosen, Herzschrittmachers	38.04.99↔	Inzision der Aorta, sonstige
37.8a.99↔	Implantation eines permanenten Herzschrittmachers, sonstige	38.05.00↔	Inzision von anderen thorakalen Gefässen, n.n.bez.
37.8e.00↔	Implantation eines Kardioverters oder Defibrillators, n.n.bez.	38.05.10↔	Inzision von anderen thorakalen Arterien
37.8e.11↔	Implantation eines Einkammer-Defibrillators	38.05.20↔	Inzision von thorakalen Venen, n.n.bez.
37.8e.12↔	Implantation eines Zweikammer-Defibrillators	38.05.21↔	Inzision von thorakalen tiefen Venen
37.8e.21↔	Implantation eines Resynchronisationsdefibrillators (CRT-D)	38.05.29↔	Inzision von thorakalen Venen, sonstige
37.8e.22↔	Implantation eines Einkammer-Defibrillators mit atrialem Sensing	38.05.99↔	Inzision von anderen thorakalen Gefässen, sonstige
37.8e.31↔	Implantation eines subkutanen Defibrillatorsystems	38.07.00↔	Inzision von abdominalen Venen, n.n.bez.
37.8e.99↔	Implantation eines Kardioverters oder Defibrillators, sonstige	38.07.10↔	Inzision von tiefen abdominalen Venen, n.n.bez.
37.91↔	Offene Herzmassage	38.07.11↔	Inzision der V. cava inferior
37.99.00↔	Sonstige Operationen an Herz und Perikard, n.n.bez.	38.07.12↔	Inzision der V. iliaca
37.99.10↔	Intramyokardiale Stammzelltherapie, n.n.bez.	38.07.19↔	Inzision von tiefen abdominalen Venen, sonstige
37.99.11↔	Intramyokardiale Stammzelltherapie ohne Anreicherung von Stammzellfraktionen oder kultureller Vermehrung	38.07.99↔	Inzision von abdominalen Venen, sonstige
37.99.12↔	Intramyokardiale Stammzelltherapie mit Anreicherung von Stammzellfraktionen oder kultureller Vermehrung	38.15.00↔	Endarterektomie der anderen thorakalen Gefässe, n.n.bez.
37.99.19↔	Intramyokardiale Stammzelltherapie, sonstige	38.15.10↔	Endarterektomie der A. subclavia
37.99.20↔	Operationen bei kongenitalen Anomalien des Herzens, n.n.bez.	38.15.20↔	Endarterektomie des Truncus brachiocephalicus
		38.15.30↔	Endarterektomie der A. pulmonalis
		38.15.40↔	Endarterektomie der V. pulmonalis
		38.15.99↔	Endarterektomie der anderen thorakalen Gefässe, sonstige
		38.31↔	Resektion von intrakraniellen Gefässen mit Anastomose
		38.34.00↔	Resektion der Aorta mit Anastomose, n.n.bez.
		38.34.10↔	Resektion der Aorta ascendens und des Aortenbogens mit Anastomose
		38.34.20↔	Resektion der Aorta descendens mit Anastomose
		38.34.30↔	Resektion der Aorta abdominalis mit Anastomose
		38.34.99↔	Resektion der Aorta mit Anastomose, sonstige
		38.35.00↔	Resektion von thorakalen Gefässen mit Anastomose, n.n.bez.
		38.35.10↔	Resektion von thorakalen Arterien mit Anastomose, n.n.bez.
		38.35.11↔	Resektion der A. subclavia mit Anastomose
		38.35.12↔	Resektion des Truncus brachiocephalicus mit Anastomose
		38.35.13↔	Resektion der A. pulmonalis mit Anastomose
		38.35.19↔	Resektion von thorakalen Arterien mit Anastomose, sonstige
		38.35.20↔	Resektion von thorakalen Venen mit Anastomose, n.n.bez.
		38.35.21↔	Resektion der V. pulmonalis mit Anastomose
		38.35.22↔	Resektion der V. subclavia mit Anastomose
		38.35.23↔	Resektion der V. cava superior mit Anastomose
		38.35.28↔	Resektion von thorakalen von sonstigen tiefen Venen mit Anastomose
		38.35.29↔	Resektion von thorakalen Venen mit Anastomose, sonstige
		38.35.99↔	Resektion von thorakalen Gefässen mit Anastomose, sonstige
		38.36.00↔	Resektion von abdominalen Arterien mit Anastomose, n.n.bez.
		38.36.10↔	Resektion von viszerale Arterien mit Anastomose, n.n.bez.
		38.36.11↔	Resektion des Truncus coeliacus mit Anastomose
		38.36.12↔	Resektion der A. gastrica mit Anastomose
		38.36.13↔	Resektion der A. hepatica mit Anastomose
		38.36.14↔	Resektion der A. lienalis mit Anastomose
		38.36.15↔	Resektion der A. renalis mit Anastomose
		38.36.16↔	Resektion der A. mesenterialis mit Anastomose
		38.36.17↔	Resektion der A. iliaca mit Anastomose
		38.36.19↔	Resektion von viszerale Arterien mit Anastomose, sonstige
		38.36.99↔	Resektion von abdominalen Arterien mit Anastomose, sonstige
		38.41↔	Resektion von intrakraniellen Blutgefässen mit Ersatz

38.45.00↔	Resektion von thorakalen Blutgefässen mit Ersatz, n.n.bez.	39.0x.21↔	Prothesenshunt zwischen A. pulmonalis und Aorta, peripher
38.45.10↔	Resektion der thorakalen Aorta mit Ersatz, n.n.bez.	39.0x.23↔	Pulmonalarterieller Bypass
38.45.11↔	Resektion der Aorta ascendens oder des Aortenbogens mit Ersatz	39.0x.24↔	Shunt einer systemischen Arterie zur Pulmonalarterie, Damus-Kay-Stansel-Operation
38.45.12↔	Resektion der Aorta thoracica mit Ersatz	39.0x.99↔	Shunt einer systemischen Arterie zur Pulmonalarterie, sonstige
38.45.13↔	Resektion der Aorta thoracoabdominalis mit Ersatz	39.10↔	Intra-abdominaler venöser Shunt, n.n.bez.
38.45.14↔	Resektion der thorakalen Aorta und Ersatz mit Hybridprothese	39.11.00↔	Anlage und Revision portosystemischer Shunt, TIPSS, n.n.bez.
38.45.19↔	Resektion der thorakalen Aorta mit Ersatz, sonstige	39.11.11↔	Anlage portosystemischer Shunt, Einsatz von perkutaner (Ballon-)Angioplastie
38.45.20↔	Resektion sonstiger thorakaler Arterien mit Ersatz, n.n.bez.	39.11.12↔	Anlage portosystemischer Shunt, Perkutane Thrombolyse und Thrombektomie
38.45.21↔	Resektion der A. pulmonalis mit Ersatz	39.11.13↔	Anlage portosystemischer Shunt, Einsatz von Stent
38.45.22↔	Resektion des Truncus brachiocephalicus mit Ersatz	39.11.21↔	Revision portosystemischer Shunt, perkutaner Verschluss
38.45.29↔	Resektion sonstiger thorakaler Arterien mit Ersatz	39.11.22↔	Revision portosystemischer Shunt, Einsatz von Stenteinlage
38.45.30↔	Resektion thorakaler Venen mit Ersatz, n.n.bez.	39.11.23↔	Revision portosystemischer Shunt, Einsatz von perkutaner Thrombektomie und Thrombolyse
38.45.31↔	Resektion der V. cava superior mit Ersatz	39.11.24↔	Revision portosystemischer Shunt, Durchführung von perkutaner Verkleinerung eines bestehenden portosystemischen Shunts
38.45.38↔	Resektion sonstiger tiefer thorakaler Venen mit Ersatz	39.11.99↔	Anlage und Revision portosystemischer Shunt, TIPSS, sonstige
38.45.39↔	Resektion thorakaler Venen mit Ersatz, sonstige	39.19↔	Intra-abdominaler venöser Shunt, sonstige
38.45.99↔	Resektion von thorakalen Blutgefässen mit Ersatz, sonstige	39.21.00↔	Anastomose von der V. cava zur A. pulmonalis, n.n.bez.
38.47.00↔	Resektion von abdominalen Venen mit Ersatz, n.n.bez.	39.21.10↔	Glenn-Operation an einem funktionell/morphologisch univentrikulären Herzen
38.47.10↔	Resektion von tiefen abdominalen Venen mit Ersatz, n.n.bez.	39.21.99↔	Anastomose von der V. cava zur A. pulmonalis, sonstige
38.47.11↔	Resektion der V. cava inferior mit Ersatz	39.28↔	Extrakraniell-intrakranieller Gefäss-Bypass
38.47.12↔	Resektion der V. iliaca mit Ersatz	39.2a↔	Intra-intrakranieller Gefäss-Bypass
38.47.19↔	Resektion von tiefen abdominalen Venen mit Ersatz, sonstige	39.31.10↔	Naht einer Arterie an Kopf und Hals, n.n.bez.
38.47.99↔	Resektion von abdominalen Venen mit Ersatz, sonstige	39.31.11↔	Naht einer intrakraniellen Arterie
38.61↔	Sonstige Exzision von intrakraniellen Gefässen	39.31.19↔	Naht einer Arterie an Kopf und Hals, sonstige
38.64.00↔	Sonstige Exzision der Aorta, n.n.bez.	39.31.20↔	Naht einer Arterie des Oberarms, n.n.bez.
38.64.10↔	Sonstige Exzision der thorakalen Aorta	39.31.21↔	Naht der A. axillaris
38.64.20↔	Sonstige Exzision der Aorta abdominalis	39.31.22↔	Naht der A. brachialis
38.64.99↔	Sonstige Exzision der Aorta, sonstige	39.31.29↔	Naht einer Arterie des Oberarms, sonstige
38.65.00↔	Sonstige Exzision von thorakalen Gefässen, n.n.bez.	39.31.30↔	Naht einer Arterie des Unterarms
38.65.10↔	Sonstige Exzision von thorakalen Arterien	39.31.40↔	Naht einer Arterie der Hand
38.65.20↔	Sonstige Exzision von thorakalen Venen, n.n.bez.	39.31.50↔	Naht einer Arterie der unteren Extremität
38.65.21↔	Sonstige Exzision der V. cava superior	39.31.60↔	Naht der Aorta, n.n.bez.
38.65.22↔	Sonstige Exzision von sonstigen tiefen thorakalen Venen	39.31.61↔	Naht der thorakalen Aorta
38.65.29↔	Sonstige Exzision von thorakalen Venen, sonstige	39.31.62↔	Naht der abdominalen Aorta
38.65.99↔	Sonstige Exzision von thorakalen Gefässen, sonstige	39.31.69↔	Naht der Aorta, sonstige
38.81↔	Sonstiger chirurgischer Verschluss von intrakraniellen Gefässen	39.31.70↔	Naht von sonstigen thorakalen Arterien, n.n.bez.
38.84.00↔	Sonstiger chirurgischer Verschluss der Aorta, n.n.bez.	39.31.71↔	Naht der A. pulmonalis
38.84.10↔	Sonstiger chirurgischer Verschluss der thorakalen Aorta	39.31.72↔	Naht des Truncus brachiocephalicus
38.84.20↔	Sonstiger chirurgischer Verschluss der Aorta abdominalis	39.31.73↔	Naht der A. subclavia
38.84.99↔	Sonstiger chirurgischer Verschluss der Aorta, sonstige	39.31.79↔	Naht von thorakalen Arterien, sonstige
38.85.00↔	Sonstiger chirurgischer Verschluss von anderen thorakalen Gefässen, n.n.bez.	39.31.80↔	Naht von abdominalen Arterien, n.n.bez.
38.85.10↔	Sonstiger chirurgischer Verschluss von anderen thorakalen Arterien, n.n.bez.	39.31.81↔	Naht des Truncus coeliacus
38.85.11↔	Sonstiger chirurgischer Verschluss der A. subclavia	39.31.82↔	Naht der A. gastrica
38.85.12↔	Sonstiger chirurgischer Verschluss der A. pulmonalis	39.31.83↔	Naht der A. hepatica
38.85.13↔	Sonstiger chirurgischer Verschluss des Truncus brachiocephalicus	39.31.84↔	Naht der A. lienalis
38.85.19↔	Sonstiger chirurgischer Verschluss von anderen thorakalen Arterien, sonstige	39.31.85↔	Naht der A. renalis
38.85.20↔	Sonstiger chirurgischer Verschluss von thorakalen Venen, n.n.bez.	39.31.86↔	Naht der A. mesenterialis
38.85.21↔	Sonstiger chirurgischer Verschluss der V. cava superior	39.31.87↔	Naht der A. lumbalis
38.85.22↔	Sonstiger chirurgischer Verschluss der V. pulmonalis	39.31.88↔	Naht der A. iliaca
38.85.23↔	Sonstiger chirurgischer Verschluss der V. subclavia	39.31.89↔	Naht von abdominalen Arterien, sonstige
38.85.28↔	Sonstiger chirurgischer Verschluss von sonstigen tiefen thorakalen Venen	39.49.10↔	Revision einer Gefässanastomose
38.85.29↔	Sonstiger chirurgischer Verschluss von thorakalen Venen, sonstige	39.49.30↔	Ersatz eines kardialen Conduit
38.85.99↔	Sonstiger chirurgischer Verschluss von anderen thorakalen Gefässen, sonstige	39.51.00↔	Aneurysma-Clipping, n.n.bez.
39.0x.00↔	Shunt einer systemischen Arterie zur Pulmonalarterie, n.n.bez.	39.51.11↔	Aneurysma-Clipping intrakraniell
39.0x.10↔	Anastomose zwischen A. subclavia und A. pulmonalis (Blalock-Taussig)	39.51.99↔	Aneurysma-Clipping, sonstige
39.0x.11↔	Anastomose zwischen Aorta und A. pulmonalis dextra (Waterston-Cooley)	39.52.00↔	Sonstige Korrektur eines Aneurysmas, n.n.bez.
39.0x.12↔	Anastomose zwischen Aorta descendens und A. pulmonalis sinistra (Potts-Smith)	39.52.10↔	Sonstige Korrektur eines Aneurysmas von Blutgefässen an Kopf und Hals, n.n.bez.
39.0x.13↔	Anastomose zwischen A. pulmonalis sinistra und A. pulmonalis dextra	39.52.11↔	Sonstige Korrektur eines Aneurysmas von intrakraniellen Blutgefässen
39.0x.20↔	Prothesenshunt zwischen A. pulmonalis und Aorta, zentral	39.52.19↔	Sonstige Korrektur eines Aneurysmas von Blutgefässen an Kopf und Hals, sonstige
		39.52.20↔	Sonstige Korrektur eines Aneurysmas der Aorta, n.n.bez.
		39.52.21↔	Sonstige offen chirurgische Korrektur eines Aneurysmas der Aorta ascendens, des Aortenbogens und der thorakalen Aorta

39.52.22↔	Sonstige offen chirurgische Korrektur eines Aneurysmas der Aorta abdominalis	39.57.00↔	Plastische Rekonstruktion mit synthetischem Patch Graft, n.n.bez.
39.52.29↔	Sonstige Korrektur eines Aneurysmas der Aorta, sonstige	39.57.10↔	Plastische Rekonstruktion von Gefässen an Kopf und Hals mit synthetischem Patch Graft, n.n.bez.
39.53↔	Verschluss einer arteriovenösen Fistel	39.57.11↔	Plastische Rekonstruktion von intrakraniellen Gefässen mit synthetischem Patch Graft
39.54.00↔	Re-entry Operation, n.n.bez.	39.57.12↔	Plastische Rekonstruktion von extrakraniellen Arterien an Kopf und Hals mit synthetischem Patch Graft
39.54.10↔	Re-entry Operation, thorakale Aorta	39.57.13↔	Plastische Rekonstruktion der V. jugularis mit synthetischem Patch Graft
39.54.20↔	Re-entry Operation, Aorta abdominalis	39.57.19↔	Plastische Rekonstruktion von Gefässen an Kopf und Hals mit synthetischem Patch Graft, sonstige
39.54.99↔	Re-entry Operation, sonstige	39.57.20↔	Plastische Rekonstruktion von Gefässen der oberen Extremität mit synthetischem Patch Graft, n.n.bez.
39.56.00↔	Plastische Rekonstruktion eines Blutgefässes mit Gewebe-Patch, n.n.bez.	39.57.21↔	Plastische Rekonstruktion von Arterien der oberen Extremität mit synthetischem Patch Graft
39.56.10↔	Plastische Rekonstruktion von Gefässen an Kopf und Hals mit Gewebe-Patch, n.n.bez.	39.57.22↔	Plastische Rekonstruktion der V. subclavia, V. axillaris und V. brachiocephalica mit synthetischem Patch Graft
39.56.11↔	Plastische Rekonstruktion von intrakraniellen Gefässen mit Gewebe-Patch	39.57.23↔	Plastische Rekonstruktion von sonstigen tiefen Venen der oberen Extremitäten mit synthetischem Patch Graft
39.56.12↔	Plastische Rekonstruktion der V. jugularis mit Gewebe-Patch	39.57.29↔	Plastische Rekonstruktion von Gefässen der oberen Extremität mit synthetischem Patch Graft, sonstige
39.56.19↔	Plastische Rekonstruktion von Gefässen an Kopf und Hals mit Gewebe-Patch, sonstige	39.57.30↔	Plastische Rekonstruktion von thorakalen Gefässen mit synthetischem Patch Graft, n.n.bez.
39.56.20↔	Plastische Rekonstruktion von Gefässen der oberen Extremität mit Gewebe-Patch, n.n.bez.	39.57.31↔	Plastische Rekonstruktion der thorakalen Aorta mit synthetischem Patch Graft
39.56.21↔	Plastische Rekonstruktion von Arterien der oberen Extremität mit Gewebe-Patch	39.57.32↔	Plastische Rekonstruktion der V. pulmonalis mit synthetischem Patch Graft
39.56.22↔	Plastische Rekonstruktion der V. subclavia, V. axillaris und V. brachiocephalica mit Gewebe-Patch	39.57.33↔	Plastische Rekonstruktion der V. cava superior mit synthetischem Patch Graft
39.56.23↔	Plastische Rekonstruktion von sonstigen tiefen Venen der oberen Extremitäten mit Gewebe-Patch	39.57.39↔	Plastische Rekonstruktion von thorakalen Gefässen mit synthetischem Patch Graft, sonstige
39.56.29↔	Plastische Rekonstruktion von Gefässen der oberen Extremität mit Gewebe-Patch, sonstige	39.57.40↔	Plastische Rekonstruktion abdominaler Arterien mit synthetischem Patch Graft, n.n.bez.
39.56.30↔	Plastische Rekonstruktion von thorakalen Gefässen mit Gewebe-Patch, n.n.bez.	39.57.41↔	Plastische Rekonstruktion der abdominalen Aorta mit synthetischem Patch Graft
39.56.31↔	Plastische Rekonstruktion der thorakalen Aorta mit Gewebe-Patch	39.57.42↔	Plastische Rekonstruktion des Truncus coeliacus mit synthetischem Patch Graft
39.56.32↔	Plastische Rekonstruktion der V. pulmonalis mit Gewebe-Patch	39.57.43↔	Plastische Rekonstruktion der A. gastrica mit synthetischem Patch Graft
39.56.33↔	Plastische Rekonstruktion der V. cava superior mit Gewebe-Patch	39.57.44↔	Plastische Rekonstruktion der A. hepatica mit synthetischem Patch Graft
39.56.39↔	Plastische Rekonstruktion von thorakalen Gefässen mit Gewebe-Patch, sonstige	39.57.45↔	Plastische Rekonstruktion der A. lienalis mit synthetischem Patch Graft
39.56.40↔	Plastische Rekonstruktion abdominaler Arterien mit Gewebe-Patch, n.n.bez.	39.57.46↔	Plastische Rekonstruktion der A. renalis mit synthetischem Patch Graft
39.56.41↔	Plastische Rekonstruktion der abdominalen Aorta mit Gewebe-Patch	39.57.47↔	Plastische Rekonstruktion der A. mesenterica mit synthetischem Patch Graft
39.56.42↔	Plastische Rekonstruktion des Truncus coeliacus mit Gewebe-Patch	39.57.48↔	Plastische Rekonstruktion der A. iliaca mit synthetischem Patch Graft
39.56.43↔	Plastische Rekonstruktion der A. gastrica mit Gewebe-Patch	39.57.49↔	Plastische Rekonstruktion abdominaler Arterien mit synthetischem Patch Graft, sonstige
39.56.44↔	Plastische Rekonstruktion der A. hepatica mit Gewebe-Patch	39.57.50↔	Plastische Rekonstruktion abdominaler Venen mit synthetischem Patch Graft, n.n.bez.
39.56.45↔	Plastische Rekonstruktion der A. lienalis mit Gewebe-Patch	39.57.51↔	Plastische Rekonstruktion der V. cava inferior mit synthetischem Patch Graft
39.56.46↔	Plastische Rekonstruktion der A. renalis mit Gewebe-Patch	39.57.52↔	Plastische Rekonstruktion der V. iliaca mit synthetischem Patch Graft
39.56.47↔	Plastische Rekonstruktion der A. mesenterica mit Gewebe-Patch	39.57.59↔	Plastische Rekonstruktion abdominaler Venen mit synthetischem Patch Graft, sonstige
39.56.48↔	Plastische Rekonstruktion der A. iliaca mit Gewebe-Patch	39.57.60↔	Plastische Rekonstruktion von Gefässen der unteren Extremität mit synthetischem Patch Graft, n.n.bez.
39.56.49↔	Plastische Rekonstruktion abdominaler Arterien mit Gewebe-Patch, sonstige	39.57.61↔	Plastische Rekonstruktion von Arterien der unteren Extremität mit synthetischem Patch Graft
39.56.50↔	Plastische Rekonstruktion abdominaler Venen mit Gewebe-Patch, n.n.bez.	39.57.62↔	Plastische Rekonstruktion der V. femoralis und V. poplitea mit synthetischem Patch Graft
39.56.51↔	Plastische Rekonstruktion der V. cava inferior mit Gewebe-Patch	39.57.63↔	Plastische Rekonstruktion von sonstigen tiefen Venen der unteren Extremitäten mit synthetischem Patch Graft
39.56.52↔	Plastische Rekonstruktion der V. iliaca mit Gewebe-Patch	39.57.64↔	Plastische Rekonstruktion von oberflächlichen Venen des Oberschenkels mit synthetischem Patch Graft
39.56.59↔	Plastische Rekonstruktion abdominaler Venen mit Gewebe-Patch, sonstige	39.57.69↔	Plastische Rekonstruktion von Gefässen der unteren Extremität mit synthetischem Patch Graft, sonstige
39.56.60↔	Plastische Rekonstruktion von Gefässen der unteren Extremität mit Gewebe-Patch, n.n.bez.		
39.56.61↔	Plastische Rekonstruktion von Arterien der unteren Extremität mit Gewebe-Patch		
39.56.62↔	Plastische Rekonstruktion der V. femoralis und V. poplitea mit Gewebe-Patch		
39.56.63↔	Plastische Rekonstruktion von sonstigen tiefen Venen der unteren Extremitäten mit Gewebe-Patch		
39.56.64↔	Plastische Rekonstruktion von oberflächlichen Venen des Oberschenkels mit Gewebe-Patch		
39.56.69↔	Plastische Rekonstruktion von Gefässen der unteren Extremität mit Gewebe-Patch, sonstige		
39.56.99↔	Plastische Rekonstruktion eines Blutgefässes mit Gewebe-Patch, sonstige		

39.57.99↔	Plastische Rekonstruktion mit synthetischem Patch Graft, sonstige	39.61.12↔	Konventionelle extrakorporelle Zirkulation (ECC) unter moderater Hypothermie (26 bis unter 32° C)
39.58↔	Plastische Rekonstruktion eines Blutgefässes mit Patch Graft n.n.bez.	39.61.13↔	Konventionelle extrakorporelle Zirkulation (ECC) unter tiefer Hypothermie (20 bis unter 26° C)
39.59.10↔	Transposition von Arterien, n.n.bez.	39.61.14↔	Konventionelle extrakorporelle Zirkulation (ECC) unter profunder Hypothermie (unter 20° C)
39.59.30↔	Sonstige plastische Rekonstruktion von Gefässen an Kopf und Hals, n.n.bez.	39.61.15↔	Konventionelle extrakorporelle Zirkulation (ECC) unter Hypothermie, unbekannte Temperatur
39.59.31↔	Sonstige plastische Rekonstruktion eines intrakraniellen Gefässes	39.61.21↔	Minimalisierte extrakorporelle Zirkulation (ECC) unter Normothermie (mehr als 35° C)
39.59.32↔	Sonstige plastische Rekonstruktion der extrakraniellen A. vertebralis	39.61.22↔	Minimalisierte extrakorporelle Zirkulation (ECC) unter milder Hypothermie (32 - 35° C)
39.59.33↔	Sonstige plastische Rekonstruktion von extrakraniellen Arterien an Kopf und Hals, sonstige	39.61.23↔	Minimalisierte extrakorporelle Zirkulation (ECC) unter moderater Hypothermie (26 bis unter 32° C)
39.59.34↔	Sonstige plastische Rekonstruktion der V. jugularis	39.61.24↔	Minimalisierte extrakorporelle Zirkulation (ECC) unter tiefer Hypothermie (20 bis unter 26° C)
39.59.39↔	Sonstige plastische Rekonstruktion von Gefässen an Kopf und Hals, sonstige	39.61.25↔	Minimalisierte extrakorporelle Zirkulation (ECC) unter profunder Hypothermie (unter 20° C)
39.59.40↔	Sonstige plastische Rekonstruktion von Gefässen der oberen Extremität, n.n.bez.	39.61.26↔	Minimalisierte extrakorporelle Zirkulation (ECC) unter Hypothermie, unbekannte Temperatur
39.59.41↔	Sonstige plastische Rekonstruktion von Arterien der oberen Extremität	39.61.99↔	Extrakorporelle Zirkulation (ECC), sonstige
39.59.42↔	Sonstige plastische Rekonstruktion der V. subclavia, V. axillaris und V. brachiocephalica	39.66↔	Perkutaner kardiopulmonaler Bypass
39.59.48↔	Sonstige plastische Rekonstruktion von sonstigen tiefen Venen der oberen Extremität	39.99.21↔	Operationen bei kongenitaler Anomalie des Aortenisthmus (Stenose) oder bei unterbrochenem Aortenbogen
39.59.49↔	Sonstige plastische Rekonstruktion von Gefässen der oberen Extremität, sonstige	40.22.00↔	Exzision eines mamma-internalen Lymphknotens, n.n.bez.
39.59.50↔	Sonstige plastische Rekonstruktion von thorakalen Gefässen, n.n.bez.	40.22.10↔	Exzision eines mamma-internalen Lymphknotens, thorakoskopisch
39.59.51↔	Sonstige plastische Rekonstruktion der thorakalen Aorta	40.22.20↔	Exzision eines mamma-internalen Lymphknotens, offen chirurgisch
39.59.52↔	Sonstige plastische Rekonstruktion der A. pulmonalis	40.22.99↔	Exzision eines mamma-internalen Lymphknotens, sonstige
39.59.53↔	Sonstige plastische Rekonstruktion von thorakalen Arterien, sonstige	40.51.00↔	Radikale Exzision von axillären Lymphknoten, n.n.bez.
39.59.54↔	Sonstige plastische Rekonstruktion der V. pulmonalis	40.51.10↔	Radikale Exzision von axillären Lymphknoten als selbständiger Eingriff
39.59.55↔	Sonstige plastische Rekonstruktion der V. cava superior	40.51.11↔	Radikale Exzision von axillären Lymphknoten im Rahmen eines anderen Eingriffs
39.59.59↔	Sonstige plastische Rekonstruktion von thorakalen Gefässen, sonstige	40.51.99↔	Radikale Exzision von axillären Lymphknoten, sonstige
39.59.60↔	Sonstige plastische Rekonstruktion von abdominalen Arterien, n.n.bez.	40.52.00↔	Radikale Exzision von periaortalen Lymphknoten, n.n.bez.
39.59.61↔	Sonstige plastische Rekonstruktion der abdominalen Aorta	40.52.10↔	Radikale Exzision von retroperitonealen (paraaortal, parakaval) und pelvinen Lymphknoten als selbständiger Eingriff
39.59.62↔	Sonstige plastische Rekonstruktion des Truncus coeliacus	40.52.11↔	Radikale Exzision von retroperitonealen (paraaortal, parakaval) und pelvinen Lymphknoten im Rahmen eines anderen Eingriffs
39.59.63↔	Sonstige plastische Rekonstruktion der A. gastrica	40.52.99↔	Radikale Exzision von periaortalen Lymphknoten, sonstige
39.59.64↔	Sonstige plastische Rekonstruktion A. hepatica	40.53.00↔	Radikale Exzision von iliakalen Lymphknoten, n.n.bez.
39.59.65↔	Sonstige plastische Rekonstruktion der A. lienalis	40.53.10↔	Radikale Exzision von iliakalen Lymphknoten als selbständiger Eingriff
39.59.66↔	Sonstige plastische Rekonstruktion der A. renalis	40.53.11↔	Radikale Exzision von iliakalen Lymphknoten im Rahmen eines anderen Eingriffs
39.59.67↔	Sonstige plastische Rekonstruktion der A. mesenterica	40.53.99↔	Radikale Exzision von iliakalen Lymphknoten, sonstige
39.59.68↔	Sonstige plastische Rekonstruktion der A. iliaca	40.54.00↔	Radikale Exzision von inguinalen Lymphknoten, n.n.bez.
39.59.69↔	Sonstige plastische Rekonstruktion von abdominalen Arterien, sonstige	40.54.10↔	Radikale Exzision von inguinalen Lymphknoten als selbständiger Eingriff
39.59.70↔	Sonstige plastische Rekonstruktion von abdominalen Venen, n.n.bez.	40.54.11↔	Radikale Exzision von inguinalen Lymphknoten im Rahmen eines anderen Eingriffs
39.59.71↔	Sonstige plastische Rekonstruktion der V. cava inferior	40.54.99↔	Radikale Exzision von inguinalen Lymphknoten, sonstige
39.59.72↔	Sonstige plastische Rekonstruktion der V. iliaca	40.59.00↔	Radikale Exzision anderer Lymphknoten, n.n.bez.
39.59.79↔	Sonstige plastische Rekonstruktion von abdominalen Venen, sonstige	40.59.10↔	Radikale Exzision anderer Lymphknoten als selbständiger Eingriff, n.n.bez.
39.59.80↔	Sonstige plastische Rekonstruktion von Gefässen der unteren Extremität, n.n.bez.	40.59.11↔	Radikale Exzision mediastinaler Lymphknoten als selbständiger Eingriff
39.59.81↔	Sonstige plastische Rekonstruktion von Arterien der unteren Extremität	40.59.12↔	Radikale Exzision peribronchialer Lymphknoten als selbständiger Eingriff
39.59.82↔	Sonstige plastische Rekonstruktion der V. femoralis	40.59.19↔	Radikale Exzision anderer Lymphknoten als selbständiger Eingriff, sonstige
39.59.83↔	Sonstige plastische Rekonstruktion der V. poplitea	40.59.20↔	Radikale Exzision anderer Lymphknoten im Rahmen eines anderen Eingriffs, n.n.bez.
39.59.88↔	Sonstige plastische Rekonstruktion von sonstigen tiefen Venen der unteren Extremität	40.59.21↔	Radikale Exzision mediastinaler Lymphknoten im Rahmen eines anderen Eingriffs
39.59.89↔	Sonstige plastische Rekonstruktion von Gefässen der unteren Extremität, sonstige	40.59.22↔	Radikale Exzision peribronchialer Lymphknoten im Rahmen eines anderen Eingriffs
39.59.90↔	Sonstige plastische Rekonstruktion eines Gefässes, Venenklappenplastik	40.59.29↔	Radikale Exzision anderer Lymphknoten im Rahmen eines anderen Eingriffs, sonstige
39.61.00↔	Extrakorporelle Zirkulation (ECC), n.n.bez.	40.59.99↔	Radikale Exzision anderer Lymphknoten, sonstige
39.61.10↔	Konventionelle extrakorporelle Zirkulation (ECC) unter Normothermie (mehr als 35° C)		
39.61.11↔	Konventionelle extrakorporelle Zirkulation (ECC) unter milder Hypothermie (32 - 35° C)		

40.62↔	Fistulierung des Ductus thoracicus	42.81.31↔	Einsetzen und Wechsel von zwei nicht selbstexpandierenden Prothesen (permanenter Tubus) in den Ösophagus, laparoskopisch
40.63↔	Verschluss einer Fistel des Ductus thoracicus	42.81.32↔	Einsetzen und Wechsel von mehr als zwei nicht selbstexpandierenden Prothese (permanenter Tubus) in den Ösophagus, laparoskopisch
40.64↔	Ligatur des Ductus thoracicus	42.81.50↔	Einsetzen und Wechsel einer selbstexpandierenden Prothese (permanenter Tubus) in den Ösophagus, offen chirurgisch
40.69↔	Sonstige Operationen am Ductus thoracicus	42.81.51↔	Einsetzen und Wechsel von zwei selbstexpandierenden Prothesen (permanenter Tubus) in den Ösophagus, offen chirurgisch
42.09.11↔	Andere Inzision am Ösophagus, offen chirurgisch	42.81.52↔	Einsetzen und Wechsel von mehr als zwei selbstexpandierenden Prothesen (permanenter Tubus) in den Ösophagus, offen chirurgisch
42.09.12↔	Andere Inzision am Ösophagus, laparoskopisch	42.81.60↔	Einsetzen und Wechsel einer selbstexpandierenden Prothese (permanenter Tubus) in den Ösophagus, laparoskopisch
42.10↔	Ösophagostomie, n.n.bez.	42.81.61↔	Einsetzen und Wechsel von zwei selbstexpandierenden Prothesen (permanenter Tubus) in den Ösophagus, laparoskopisch
42.11↔	Zervikale Ösophagostomie	42.81.62↔	Einsetzen und Wechsel von mehr als zwei selbstexpandierenden Prothesen (permanenter Tubus) in den Ösophagus, laparoskopisch
42.12↔	Exteriorisation einer ösophagealen Tasche	42.82↔	Naht einer Ösophagus-Verletzung
42.19↔	Sonstige Fistulisierung des Ösophagus nach aussen	42.83↔	Verschluss einer Ösophagostomie
42.31↔	Lokale Exzision eines Ösophagus-Divertikels	42.85↔	Plastische Rekonstruktion an einer Ösophagusstenose
42.32↔	Lokale Exzision von anderer Läsion oder Gewebe aus dem Ösophagus	42.87↔	Sonstiges Transplantat am Ösophagus
42.39↔	Sonstige Destruktion von Läsion oder Gewebe aus dem Ösophagus	42.88.00↔	Entfernung von Prothesen aus dem Ösophagus, n.n.bez.
42.40↔	Ösophagektomie, n.n.bez.	42.88.11↔	Entfernung von Prothesen aus dem Ösophagus, offen chirurgisch
42.41.00↔	Partielle Ösophagektomie, n.n.bez.	42.88.12↔	Entfernung von Prothesen aus dem Ösophagus, laparoskopisch
42.41.10↔	Partielle Ösophagektomie ohne Wiederherstellung der Kontinuität	42.88.99↔	Entfernung von Prothesen aus dem Ösophagus, sonstige
42.41.20↔	Partielle Ösophagektomie mit Wiederherstellung der Kontinuität	42.89↔	Sonstige Rekonstruktion am Ösophagus
42.41.99↔	Partielle Ösophagektomie, sonstige	42.91↔	Ligatur von Ösophagusvarizen
42.42.00↔	Totale Ösophagektomie, n.n.bez.	42.99.10↔	Sonstige Operation am Ösophagus, Sperroperation am Ösophagus
42.42.10↔	Totale Ösophagektomie, ohne Wiederherstellung der Kontinuität	42.99.35↔	Implantation eines Antirefluxsystems zur Unterstützung der ösophagealen Sphinkterfunktion, offen chirurgisch
42.42.20↔	Totale Ösophagektomie, mit Wiederherstellung der Kontinuität, transmediastinal	42.99.36↔	Implantation eines Antirefluxsystems zur Unterstützung der ösophagealen Sphinkterfunktion, laparoskopisch
42.42.21↔	Totale Ösophagektomie, mit Wiederherstellung der Kontinuität, thorakoabdominal	42.99.37↔	Implantation einer Sonde eines Antirefluxsystems zur Unterstützung der ösophagealen Sphinkterfunktion, offen chirurgisch
42.42.29↔	Totale Ösophagektomie, mit Wiederherstellung der Kontinuität, sonstiger Zugang	42.99.38↔	Implantation einer Sonde eines Antirefluxsystems zur Unterstützung der ösophagealen Sphinkterfunktion, laparoskopisch
42.42.99↔	Totale Ösophagektomie, sonstige	42.99.3a↔	Entfernen eines Antirefluxsystems zur Unterstützung der ösophagealen Sphinkterfunktion, offen chirurgisch
42.51.00↔	Intrathorakale Ösophagoösophagostomie, n.n.bez.	42.99.3b↔	Entfernen eines Antirefluxsystems zur Unterstützung der ösophagealen Sphinkterfunktion, laparoskopisch
42.51.10↔	Intrathorakale Ösophagoösophagostomie, Rekonstruktion der Ösophaguspassage bei Atresie und Versorgung einer kongenitalen ösophagotrachealen Fistel	42.99.3c↔	Entfernen einer Sonde eines Antirefluxsystems zur Unterstützung der ösophagealen Sphinkterfunktion, offen chirurgisch
42.51.99↔	Intrathorakale Ösophagoösophagostomie, sonstige	42.99.3d↔	Entfernen einer Sonde eines Antirefluxsystems zur Unterstützung der ösophagealen Sphinkterfunktion, laparoskopisch
42.52↔	Intrathorakale Ösophagogastrostomie	42.99.3e↔	Revision ohne Ersatz eines Antirefluxsystems zur Unterstützung der ösophagealen Sphinkterfunktion, offen chirurgisch
42.53↔	Intrathorakale Ösophagusanastomose mit Interposition von Dünndarm	42.99.3f↔	Revision ohne Ersatz eines Antirefluxsystems zur Unterstützung der ösophagealen Sphinkterfunktion, laparoskopisch
42.54↔	Sonstige intrathorakale Ösophagoenterostomie	43.0↔	Gastrotomie
42.55↔	Intrathorakale Ösophagusanastomose mit Interposition von Dickdarm	43.5↔	Partielle Gastrektomie mit Anastomose zum Ösophagus
42.56↔	Sonstige intrathorakale Ösophagokolostomie	43.6x.00↔	Partielle Gastrektomie mit Anastomose zum Duodenum, n.n.bez.
42.58↔	Intrathorakale Ösophagusanastomose mit anderer Interposition	43.6x.10↔	Pylorusresektion mit Anastomose zum Duodenum
42.59↔	Sonstige intrathorakale Ösophagusanastomose	43.6x.20↔	Billroth I
42.61↔	Prästernale Ösophagoösophagostomie	43.6x.99↔	Partielle Gastrektomie mit Anastomose zum Duodenum, sonstige
42.62↔	Prästernale Ösophagogastrostomie	43.7x.00↔	Partielle Gastrektomie mit Anastomose zum Jejunum, n.n.bez.
42.63↔	Prästernale Ösophagusanastomose mit Interposition von Dünndarm	43.7x.10↔	Partielle Gastrektomie (2/3-Resektion) mit Anastomose zum Jejunum
42.64↔	Sonstige prästernale Ösophagoenterostomie	43.7x.20↔	Partielle Gastrektomie (4/5-Resektion) mit Anastomose zum Jejunum
42.65↔	Prästernale Ösophagusanastomose mit Interposition von Dickdarm	43.7x.99↔	Partielle Gastrektomie mit Anastomose zum Jejunum, sonstige
42.66↔	Sonstige prästernale Ösophagokolostomie		
42.68↔	Sonstige prästernale Ösophagusanastomose mit Interposition		
42.69↔	Sonstige prästernale Ösophagusanastomose		
42.7x.11↔	Ösophagomyotomie, offen chirurgisch		
42.7x.12↔	Ösophagomyotomie, laparoskopisch		
42.7x.21↔	Ösophagomyotomie, pharyngozerikal, offen chirurgisch		
42.7x.22↔	Ösophagomyotomie, pharyngozerikal, laparoskopisch		
42.7x.31↔	Ösophago-Gastromyotomie, offen chirurgisch		
42.7x.32↔	Ösophago-Gastromyotomie, laparoskopisch		
42.81.20↔	Einsetzen und Wechsel von einer nicht selbstexpandierenden Prothese (permanenter Tubus) in den Ösophagus, offen chirurgisch		
42.81.21↔	Einsetzen und Wechsel von zwei nicht selbstexpandierenden Prothesen (permanenter Tubus) in den Ösophagus, offen chirurgisch		
42.81.22↔	Einsetzen und Wechsel von mehr als zwei nicht selbstexpandierenden Prothese (permanenter Tubus) in den Ösophagus, offen chirurgisch		
42.81.30↔	Einsetzen und Wechsel von einer nicht selbstexpandierenden Prothese (permanenter Tubus) in den Ösophagus, laparoskopisch		

43.81↔	Partielle Gastrektomie mit Dünndarmtransposition	44.65.00↔	Ösophagogastroplastik, n.n.bez.
43.89.00↔	Sonstige partielle Gastrektomie, n.n.bez.	44.65.10↔	Ösophagogastroplastik, Kardioplastik, offen chirurgisch
43.89.10↔	Segmentresektion des Magens	44.65.20↔	Ösophagogastroplastik, (Hemi-)Fundoplikatio, offen chirurgisch
43.89.20↔	Biliopankreatische Diversion des Magens nach Scopinaro, offen chirurgisch	44.65.99↔	Ösophagogastroplastik, sonstige
43.89.21↔	Biliopankreatische Diversion des Magens nach Scopinaro, laparoskopisch	44.66.00↔	Sonstige Massnahmen zur Rekonstruktion der ösophagogastrischen Sphinkterfunktion, n.n.bez.
43.89.30↔	Biliopankreatische Diversion des Magens mit Duodenal-Switch [BPD-DS], offen chirurgisch	44.66.11↔	Hiatus Plastik bei bariatrischem Eingriff, offen chirurgisch
43.89.31↔	Biliopankreatische Diversion des Magens mit Duodenal-Switch [BPD-DS], laparoskopisch	44.66.99↔	Sonstige Massnahmen zur Rekonstruktion der ösophagogastrischen Sphinkterfunktion, sonstige
43.89.40↔	Sleeve resection, offen chirurgisch	44.67.00↔	Laparoskopische Massnahmen zur Rekonstruktion der ösophagogastrischen Sphinkterfunktion, n.n.bez.
43.89.41↔	Sleeve resection, laparoskopisch	44.67.10↔	Laparoskopische Massnahmen zur Rekonstruktion der ösophagogastrischen Sphinkterfunktion, Kardioplastik, laparoskopisch
43.89.42↔	Sleeve resection nach Magenband, offen chirurgisch	44.67.20↔	Laparoskopische Massnahmen zur Rekonstruktion der ösophagogastrischen Sphinkterfunktion, (Hemi-)Fundoplikatio, laparoskopisch
43.89.43↔	Sleeve resection nach Magenband, laparoskopisch	44.67.99↔	Laparoskopische Massnahmen zur Rekonstruktion der ösophagogastrischen Sphinkterfunktion, sonstige
43.89.44↔	Re-sleeve resection, offen chirurgisch	44.68.00↔	Gastroplastik, n.n.bez.
43.89.45↔	Re-sleeve resection, laparoskopisch	44.68.10↔	Vertikale Gastroplastik, laparoskopisch
43.89.50↔	Duodenal-Switch nach Sleeve resection (Zweiteingriff), offen chirurgisch	44.68.11↔	Vertikale Gastroplastik, offen chirurgisch
43.89.51↔	Duodenal-Switch nach Sleeve resection (Zweiteingriff), laparoskopisch	44.68.99↔	Gastroplastik, sonstige
43.89.90↔	Sonstige atypische partielle Gastrektomie	44.69↔	Sonstige Rekonstruktion am Magen
43.89.99↔	Sonstige partielle Gastrektomie, sonstige	44.93↔	Einsetzen eines Magenballons
43.91↔	Totale Gastrektomie mit intestinaler Interposition	44.94↔	Entfernen eines Magenballons
43.99.00↔	Sonstige totale Gastrektomie, n.n.bez.	44.95.00↔	Restriktive Magenoperation, n.n.bez.
43.99.10↔	Restgastrektomie nach bariatrischem Voreingriff, offen chirurgisch	44.95.11↔	Gastric banding, offen chirurgisch
43.99.11↔	Restgastrektomie nach bariatrischem Voreingriff, laparoskopisch	44.95.12↔	Gastric banding, laparoskopisch
43.99.99↔	Sonstige totale Gastrektomie, sonstige	44.95.99↔	Restriktive Magenoperation, sonstige
44.21↔	Dilatation des Pylorus durch Inzision	44.96.00↔	Revision von restriktiven Magenoperationen, n.n.bez.
44.29↔	Sonstige Pyloroplastik	44.96.11↔	Bandreposition nach Gastric Banding, offen chirurgisch
44.31.00↔	Magenbypass, n.n.bez.	44.96.12↔	Bandreposition nach Gastric Banding, laparoskopisch
44.31.09↔	Magenbypass, sonstige	44.96.13↔	Bandwechsel nach Gastric Banding, offen chirurgisch
44.31.11↔	Proximaler Magenbypass, offen chirurgisch	44.96.14↔	Bandwechsel nach Gastric Banding, laparoskopisch
44.31.12↔	Proximaler Magenbypass, laparoskopisch	44.96.16↔	Katheterreparation nach Gastric banding, mit intraabdominalem Eingriff, offen chirurgisch
44.31.13↔	Proximaler Magenbypass nach Sleeve resection, reversal Eingriff, offen chirurgisch	44.96.17↔	Katheterreparation nach Gastric banding, mit intraabdominalem Eingriff, laparoskopisch
44.31.14↔	Proximaler Magenbypass nach Sleeve resection, reversal Eingriff, laparoskopisch	44.96.18↔	Portwechsel nach Gastric Banding
44.31.15↔	Proximaler Magenbypass nach Gastric Banding, nach bariatrischem Voreingriff, offen chirurgisch	44.96.99↔	Revision von restriktiven Magenoperationen, sonstige
44.31.16↔	Proximaler Magenbypass nach Gastric Banding, nach bariatrischem Voreingriff, laparoskopisch	44.97.00↔	Entfernen von Vorrichtung(en) einer Magenrestriktion, n.n.bez.
44.31.21↔	Distaler Magenbypass, offen chirurgisch	44.97.11↔	Entfernen von Magenband, offen chirurgisch
44.31.22↔	Distaler Magenbypass, laparoskopisch	44.97.12↔	Entfernen von Magenband, laparoskopisch
44.31.31↔	Omega-loop Gastric Bypass, offen chirurgisch	44.97.99↔	Entfernen von Vorrichtung(en) einer Magenrestriktion, sonstige
44.31.32↔	Omega-loop Gastric Bypass, laparoskopisch	45.50↔	Isolation eines Darmsegments, n.n.bez.
44.38↔	Laparoskopische Gastroenterostomie	45.51↔	Isolation eines Dünndarmsegments
44.39↔	Sonstige Gastroenterostomie	45.52↔	Isolation eines Dickdarmsegments
44.5x.00↔	Revision einer Magenanastomose, n.n.bez.	45.61↔	Multiple Segmentresektion am Dünndarm
44.5x.10↔	Revision einer Magenanastomose nach Billroth I und II-Operation	45.62↔	Sonstige Teilresektion am Dünndarm
44.5x.21↔	Revision einer Magenanastomose nach Magenbypass oder mit intestinaler Interposition, offen chirurgisch	45.63.00↔	Totalexstirpation des Dünndarms, n.n.bez.
44.5x.22↔	Revision einer Magenanastomose nach Magenbypass oder mit intestinaler Interposition, laparoskopisch	45.63.99↔	Totalexstirpation des Dünndarms, sonstige
44.5x.31↔	Pouchrevision nach Gastric Bypass, offen chirurgisch	45.70↔	Teilresektion am Dickdarm, n.n.bez.
44.5x.32↔	Pouchrevision nach Gastric Bypass, laparoskopisch	45.71↔	Multiple Segmentresektion am Dickdarm
44.5x.41↔	Revision nach biliopankreatischer Diversion [BPD], offen chirurgisch	45.73↔	Hemikolektomie rechts
44.5x.42↔	Revision nach biliopankreatischer Diversion [BPD], laparoskopisch	45.74↔	Resektion des Colon transversum
44.5x.43↔	Reversal nach biliopankreatischer Diversion (BPD), offen chirurgisch	45.75↔	Hemikolektomie links
44.5x.44↔	Reversal nach biliopankreatischer Diversion (BPD), laparoskopisch	45.76.00↔	Sigmoidektomie, n.n.bez.
44.5x.51↔	Reversal nach Gastric Bypass, offen chirurgisch	45.76.09↔	Sigmoidektomie, sonstige
44.5x.52↔	Reversal nach Gastric Bypass, laparoskopisch	45.76.11↔	Sigmoidektomie, offen chirurgisch
44.5x.99↔	Revision einer Magenanastomose, sonstige	45.76.21↔	Sigmoidektomie, laparoskopisch
44.61↔	Naht einer Magenverletzung	45.79.00↔	Sonstige Teilresektion am Dickdarm, n.n.bez.
44.64↔	Gastropexie	45.79.10↔	Segmentresektion am Dickdarm
		45.79.11↔	Resektion multipler Dickdarmsegmente
		45.79.12↔	Subtotale Kolektomie
		45.79.20↔	Erweiterte Sigmaresektion
		45.79.22↔	Erweiterte subtotale Kolonresektion
		45.79.23↔	Erweiterte Hemikolektomie rechts, offen chirurgisch
		45.79.24↔	Erweiterte Hemikolektomie rechts, laparoskopisch
		45.79.25↔	Erweiterte Hemikolektomie links, offen chirurgisch
		45.79.26↔	Erweiterte Hemikolektomie links, laparoskopisch

45.79.29↔	Sonstige erweiterte Teilresektion am Dickdarm	50.21.11↔	Fenestration einer oder mehrerer Leberzyste(n), offen chirurgisch
45.79.99↔	Sonstige Teilresektion am Dickdarm, sonstige	50.21.12↔	Fenestration einer oder mehrerer Leberzyste(n), laparoskopisch
45.8x.00↔	Totale intraabdominelle Kolektomie, n.n.bez.	50.23.11↔	Lokale Leberexzision von 1-2 Herden, je bis zu 4 cm im Durchmesser, offen chirurgisch
45.8x.20↔	Totale intraabdominelle Kolektomie, Erweiterte totale Kolektomie	50.23.12↔	Lokale Leberexzision von 1-2 Herden, mindestens 1 Herd über 4 cm im Durchmesser, offen chirurgisch
45.8x.30↔	Totale intraabdominelle Kolektomie, Erweiterte totale Proktokolektomie	50.23.13↔	Lokale Leberexzision von 3 und mehr Herden, offen chirurgisch
45.8x.99↔	Totale intraabdominelle Kolektomie, sonstige	50.25.11↔	Lokale Leberexzision von 1-2 Herden, je bis zu 4 cm im Durchmesser, laparoskopisch
45.90↔	Intestinale Anastomose, n.n.bez.	50.25.12↔	Lokale Leberexzision von 1-2 Herden, mindestens 1 Herd über 4 cm im Durchmesser, laparoskopisch
45.91.00↔	Dünndarm-Dünndarm-Anastomose, n.n.bez.	50.25.13↔	Lokale Leberexzision von 3 und mehr Herden, laparoskopisch
45.91.11↔	Neuanlage einer Fusspunktanastomose am Dünndarm nach bariatrischem Voreingriff, offen chirurgisch	50.27.11↔	Lokale Destruktion von Läsion oder Gewebe der Leber, durch Alkoholinjektion, offen chirurgisch
45.91.12↔	Neuanlage einer Fusspunktanastomose am Dünndarm nach bariatrischem Voreingriff, laparoskopisch	50.27.12↔	Lokale Destruktion von Läsion oder Gewebe der Leber, durch hochfrequenzinduzierte Thermotherapie, offen chirurgisch
45.91.99↔	Dünndarm-Dünndarm-Anastomose, sonstige	50.27.13↔	Lokale Destruktion von Läsion oder Gewebe der Leber, durch Kryotherapie, offen chirurgisch
45.92↔	Anastomose des Dünndarms zum Rektumstumpf	50.27.14↔	Lokale Destruktion von Läsion oder Gewebe der Leber, durch Laser, offen chirurgisch
45.93↔	Sonstige Dünndarm-Dickdarm-Anastomose	50.27.15↔	Lokale Destruktion von Läsion oder Gewebe der Leber, durch irreversible Elektroporation, offen chirurgisch
45.94↔	Dickdarm-Dickdarm-Anastomose	50.27.19↔	Lokale Destruktion von Läsion oder Gewebe der Leber, offen chirurgisch, sonstige
45.95↔	Anastomose zum Anus	50.27.21↔	Lokale Destruktion von Läsion oder Gewebe der Leber, durch Alkoholinjektion, laparoskopisch
46.11↔	Temporäre Kolostomie	50.27.22↔	Lokale Destruktion von Läsion oder Gewebe der Leber, durch Thermotherapie, laparoskopisch
46.13↔	Permanente Kolostomie	50.27.23↔	Lokale Destruktion von Läsion oder Gewebe der Leber, durch Kryotherapie, laparoskopisch
46.21↔	Temporäre Ileostomie	50.27.24↔	Lokale Destruktion von Läsion oder Gewebe der Leber, durch Laser, laparoskopisch
46.23↔	Sonstige permanente Ileostomie	50.27.25↔	Lokale Destruktion von Läsion oder Gewebe der Leber, durch irreversible Elektroporation, laparoskopisch
46.33↔	Anlage eines Duodenostomie	50.27.29↔	Lokale Destruktion von Läsion oder Gewebe der Leber, laparoskopisch, sonstige
46.34↔	Offen chirurgische Anlage einer Jejunostomie	50.2a.11↔	Leberzystenresektion, offen chirurgisch
46.39.00↔	Sonstige Enterostomie, n.n.bez.	50.2a.12↔	Leberzystenresektion, laparoskopisch
46.39.10↔	Sonstige Enterostomie, Anlage einer Bishop-Koop-Anastomose	50.2a.21↔	Bisegmentektomie, offen chirurgisch
46.39.99↔	Sonstige Enterostomie, sonstige	50.2a.22↔	Bisegmentektomie, laparoskopisch
48.1↔	Proktostomie	50.2a.23↔	Hemihepatektomie links, offen chirurgisch
48.41↔	Submuköse Rektumresektion nach Soave	50.2a.24↔	Hemihepatektomie links, laparoskopisch
48.49↔	Sonstige Rektumresektion mit Durchzugsverfahren	50.2a.25↔	Erweiterte Hemihepatektomie links, offen chirurgisch
48.50↔	Rektumresektion ohne Sphinktererhaltung, n.n.bez.	50.2a.26↔	Erweiterte Hemihepatektomie links, laparoskopisch
48.51↔	Abdominoperineale Rektumresektion	50.2a.27↔	Hemihepatektomie rechts, offen chirurgisch
48.52↔	Abdominoperineale Rektumresektion, erweitert	50.2a.28↔	Hemihepatektomie rechts, laparoskopisch
48.53↔	Abdominosakrale, sakroperineale und perineale Rektumresektion	50.2a.2a↔	Erweiterte Hemihepatektomie rechts, offen chirurgisch
48.54↔	Abdominosakrale, sakroperineale und perineale Rektumresektion, erweitert	50.2a.2b↔	Erweiterte Hemihepatektomie rechts, laparoskopisch
48.59↔	Rektumresektion ohne Sphinktererhaltung, sonstige	50.2a.2c↔	Sonstige Resektion mehrerer zusammenhängender Segmente, offen chirurgisch
48.65↔	Rektumresektion nach Duhamel	50.2a.2d↔	Sonstige Resektion mehrerer zusammenhängender Segmente, laparoskopisch
48.66.00↔	Rektumresektion mit Sphinktererhaltung, n.n.bez.	50.2b.11↔	Transsektion der Leber und Ligatur von Portalvenenästen, ALPPS, Schritt 1, offen chirurgisch
48.66.09↔	Rektumresektion mit Sphinktererhaltung, sonstige	50.2b.12↔	Transsektion der Leber und Ligatur von Portalvenenästen, ALPPS, Schritt 1, laparoskopisch
48.66.11↔	Manschettenresektion und tubuläre Resektion des Rektums, mit Anastomose, offen chirurgisch	50.2c.11↔	Bisegmentektomie zur Lebend-Organ spende, offen chirurgisch
48.66.12↔	Manschettenresektion und tubuläre Resektion des Rektums, mit Enterostoma und Blindverschluss, offen chirurgisch	50.2c.12↔	Bisegmentektomie zur Lebend-Organ spende, laparoskopisch
48.66.13↔	Manschettenresektion und tubuläre Resektion des Rektums, mit Anastomose, laparoskopisch	50.2c.13↔	Hemihepatektomie links zur Lebend-Organ spende, offen chirurgisch
48.66.14↔	Manschettenresektion und tubuläre Resektion des Rektums, mit Enterostoma und Blindverschluss, laparoskopisch	50.2c.14↔	Hemihepatektomie links zur Lebend-Organ spende, laparoskopisch
48.66.15↔	Manschettenresektion und tubuläre Resektion des Rektums, peranal	50.2c.15↔	Hemihepatektomie rechts zur Lebend-Organ spende, offen chirurgisch
48.66.21↔	Anteriore Rektumresektion, mit Anastomose, offen chirurgisch	50.2c.16↔	Hemihepatektomie rechts zur Lebend-Organ spende, laparoskopisch
48.66.22↔	Anteriore Rektumresektion, mit Enterostoma und Blindverschluss, offen chirurgisch	50.62↔	Verschluss einer Leberverletzung und Rekonstruktion, durch Naht
48.66.23↔	Anteriore Rektumresektion, mit Anastomose, laparoskopisch	50.63↔	Verschluss einer Leberverletzung und Rekonstruktion, durch Tamponade
48.66.24↔	Anteriore Rektumresektion, mit Enterostoma und Blindverschluss, laparoskopisch	51.32↔	Anastomose zwischen Gallenblase und Darm
48.66.25↔	Anteriore Rektumresektion, peranal		
48.66.31↔	Tiefe anteriore Rektumresektion, mit Anastomose, offen chirurgisch		
48.66.32↔	Tiefe anteriore Rektumresektion, mit Enterostoma und Blindverschluss, offen chirurgisch		
48.66.33↔	Tiefe anteriore Rektumresektion, mit Anastomose, laparoskopisch		
48.66.34↔	Tiefe anteriore Rektumresektion, mit Enterostoma und Blindverschluss, laparoskopisch		
48.66.35↔	Tiefe anteriore Rektumresektion, mit Anastomose, peranal		
48.69↔	Sonstige Rektumresektion		
48.74↔	Rektorektostomie		
49.74↔	M. gracilis-Transposition bei Analinkontinenz		
50.0↔	Hepatotomie		

51.33↔	Anastomose zwischen Gallenblase und Pankreas	56.51.30↔	Aufbau einer kutanen Ureteroileostomie, mit Darmreservoir (kontinentes Stoma)
51.34↔	Anastomose zwischen Gallenblase und Magen	56.51.99↔	Aufbau einer kutanen Ureteroileostomie, sonstige
51.35↔	Sonstige Anastomose der Gallenblase	56.52.00↔	Revision einer kutanen Ureteroileostomie, n.n.bez.
51.36↔	Choledochoenterostomie	56.52.10↔	Revision einer kutanen Ureteroileostomie, mit Darminterponat [Conduit]
51.37↔	Anastomose zwischen Ductus hepaticus und Gastrointestinaltrakt	56.52.20↔	Revision einer kutanen Ureteroileostomie, mit Darmreservoir (kontinentes Stoma)
51.39↔	Sonstige Gallenganganastomose	56.52.99↔	Revision einer kutanen Ureteroileostomie, sonstige
52.01.12↔	Transgastrale Drainage einer Pankreaszyste, offen chirurgisch	56.61.00↔	Aufbau einer anderen kutanen Ureterostomie, n.n.bez.
52.01.13↔	Transgastrale Drainage einer Pankreaszyste, laparoskopisch	56.61.10↔	Aufbau einer anderen kutanen Ureterostomie, Ureterokutaneostomie und Transureterokutaneostomie, laparoskopisch
52.01.22↔	Transduodenale Drainage einer Pankreaszyste, offen chirurgisch	56.61.20↔	Aufbau einer anderen kutanen Ureterostomie, Umwandlung einer anderen supravescikalen Harnableitung in eine kutane Ureterostomie
52.01.23↔	Transduodenale Drainage einer Pankreaszyste, laparoskopisch	56.61.99↔	Aufbau einer anderen kutanen Ureterostomie, sonstige
52.4↔	Interne Drainage einer Pankreaszyste	56.62↔	Revision einer anderen kutanen Ureterostomie
52.50↔	Partielle Pankreatektomie, n.n.bez.	56.71.00↔	Harnableitung in den Darm, n.n.bez.
52.51.10↔	Proximale Pankreatektomie, pylorusershaltend	56.71.10↔	Ureterosigmoideostomie mit Reservoirbildung, offen chirurgisch
52.51.20↔	Proximale Pankreatektomie, duodenumershaltend	56.71.11↔	Ureterosigmoideostomie mit Reservoirbildung, laparoskopisch
52.51.31↔	Pankreatikoduodenale Resektion mit Teilresektion des Magens	56.71.20↔	Umwandlung einer anderen supravescikalen Harnableitung in eine Harnableitung in den Darm
52.52.11↔	Distale Pankreatektomie, offen chirurgisch	56.71.99↔	Harnableitung in den Darm, sonstige
52.52.12↔	Distale Pankreatektomie, laparoskopisch	56.72↔	Revision einer ureterointestinalen Anastomose
52.54↔	Segmentresektion am Pankreaskörper	57.71.00↔	Radikale Zystektomie, n.n.bez.
52.59↔	Sonstige partielle Pankreatektomie	57.71.10↔	Radikale Zystektomie, ohne Urethrektomie, beim Mann, offen chirurgisch
52.60↔	Totale Pankreatektomie, n.n.bez.	57.71.11↔	Radikale Zystektomie, ohne Urethrektomie, beim Mann, laparoskopisch
52.61↔	Totale Pankreatektomie mit partieller Gastrektomie	57.71.20↔	Radikale Zystektomie, mit Urethrektomie, beim Mann, offen chirurgisch
52.62↔	Totale Pankreatektomie, pylorusershaltend	57.71.21↔	Radikale Zystektomie, mit Urethrektomie, beim Mann, laparoskopisch
52.63↔	Totale Pankreatektomie, duodenumershaltend	57.71.30↔	Radikale Zystektomie, ohne Urethrektomie, bei der Frau, offen chirurgisch
52.95.10↔	Extraktion von Stein(en) aus dem Ductus pancreaticus, offen chirurgisch	57.71.31↔	Radikale Zystektomie, ohne Urethrektomie, bei der Frau, laparoskopisch
52.95.11↔	Extraktion von Stein(en) aus dem Ductus pancreaticus, laparoskopisch	57.71.40↔	Radikale Zystektomie, mit Urethrektomie, bei der Frau, offen chirurgisch
52.95.20↔	Dilatation des Ductus pancreaticus, laparoskopisch	57.71.41↔	Radikale Zystektomie, mit Urethrektomie, bei der Frau, laparoskopisch
52.95.30↔	Einlage einer Drainage in den Pankreasgang, offen chirurgisch	57.71.50↔	Radikale Zystektomie, Becken-Eviszeration (Exenteration) beim Mann, offen chirurgisch
52.95.31↔	Einlage einer Drainage in den Pankreasgang, laparoskopisch	57.71.51↔	Radikale Zystektomie, Becken-Eviszeration (Exenteration) beim Mann, laparoskopisch
52.95.40↔	Einlage oder Wechsel eines nicht selbstexpandierenden Stents (Prothese) in den Pankreasgang, offen chirurgisch	57.71.99↔	Radikale Zystektomie, sonstige
52.95.41↔	Einlage oder Wechsel eines nicht selbstexpandierenden Stents (Prothese) in den Pankreasgang, laparoskopisch	57.87.10↔	Rekonstruktion an der Harnblase, mit Ileum, Kolon oder Magen, offen chirurgisch
52.95.50↔	Einlage oder Wechsel eines selbstexpandierenden Stents (Prothese) in den Pankreasgang, offen chirurgisch	57.87.11↔	Rekonstruktion an der Harnblase, mit Ileum, Kolon oder Magen, laparoskopisch
52.95.51↔	Einlage oder Wechsel eines selbstexpandierenden Stents (Prothese) in den Pankreasgang, laparoskopisch	57.87.20↔	Umwandlung einer anderen supravescikalen Harnableitung in eine Ersatzharnblase, offen chirurgisch
52.95.60↔	Plastische Rekonstruktion des Ductus pancreaticus, laparoskopisch	57.87.21↔	Umwandlung einer anderen supravescikalen Harnableitung in eine Ersatzharnblase, laparoskopisch
52.95.70↔	Plastische Rekonstruktion des Pankreas	57.87.30↔	Reduktionsplastik der Harnblase, offen chirurgisch
52.95.90↔	Sonstige endoskopische Operation am Pankreas	57.87.31↔	Reduktionsplastik der Harnblase, laparoskopisch
52.96↔	Anastomose des Pankreas	57.87.40↔	Augmentation der Harnblase, offen chirurgisch
52.99.00↔	Sonstige offene Operation am Pankreas, n.n.bez.	57.87.41↔	Augmentation der Harnblase, laparoskopisch
52.99.10↔	Sonstige offene Operation am Pankreas, Dilatation des Ductus pancreaticus	68.8↔	Becken-Eviszeration
52.99.20↔	Sonstige offene Operation am Pankreas, Plastische Rekonstruktion des Ductus pancreaticus	71.5↔	Radikale Vulvektomie
52.99.99↔	Sonstige offene Operation am Pankreas, sonstige	76.44.00↔	Totale Ostektomie an anderen Gesichtsschädelknochen mit gleichzeitiger Rekonstruktion, n.n.bez.
53.7↔	Operation einer Zwerchfellhernie, abdominaler Zugang	76.44.10↔	Totale Ostektomie an anderen Gesichtsschädelknochen, Rekonstruktion mit mikrovaskulär-anastomosiertem Transplantat
53.80↔	Operation einer Zwerchfellhernie durch thorakalen Zugang, n.n.bez.	76.44.11↔	Totale Ostektomie an anderen Gesichtsschädelknochen, Rekonstruktion mit nicht vaskularisiertem Transplantat
53.81↔	Plikatur des Zwerchfells	76.44.19↔	Totale Ostektomie an anderen Gesichtsschädelknochen mit sonstiger Rekonstruktion
53.82↔	Operation einer parasternalen Hernie	76.44.99↔	Totale Ostektomie an anderen Gesichtsschädelknochen mit gleichzeitiger Rekonstruktion, sonstige
54.94↔	Formung eines peritoneovaskulären Shunts		
56.51.00↔	Aufbau einer kutanen Ureteroileostomie, n.n.bez.		
56.51.10↔	Aufbau einer kutanen Ureteroileostomie, Ureteroileokutaneostomie [Ileum-Conduit] oder Ureterokolokutaneostomie [Kolon-/Sigma-Conduit], offen chirurgisch		
56.51.11↔	Aufbau einer kutanen Ureteroileostomie, Ureteroileokutaneostomie [Ileum-Conduit] oder Ureterokolokutaneostomie [Kolon-/Sigma-Conduit], laparoskopisch		
56.51.12↔	Aufbau einer kutanen Ureteroileostomie, mit Darminterponat [Conduit] (nicht kontinentes Stoma), sonstiger Zugang		
56.51.20↔	Aufbau einer kutanen Ureteroileostomie, Umwandlung einer anderen supravescikalen Harnableitung in eine kutane Ureteroileostomie		

76.46.00↔	Sonstige Rekonstruktion an anderen Gesichtsschädelknochen, n.n.bez.	78.49.42↔	Komplexe Rekonstruktion der Wirbelsäule (z.B. bei Skoliose) durch wachstumslenkende Epiphyseodese mittels Klammern aus einer Form-Gedächtnis-Legierung [Shape Memory Alloy (SMA)-Staples], 3 Klammern
76.46.10↔	Sonstige Rekonstruktion an anderen Gesichtsschädelknochen mit mikrovaskulär-anastomosiertem Transplantat	78.49.43↔	Komplexe Rekonstruktion der Wirbelsäule (z.B. bei Skoliose) durch wachstumslenkende Epiphyseodese mittels Klammern aus einer Form-Gedächtnis-Legierung [Shape Memory Alloy (SMA)-Staples], 4 Klammern
76.46.99↔	Sonstige Rekonstruktion an anderen Gesichtsschädelknochen, sonstige	78.49.44↔	Komplexe Rekonstruktion der Wirbelsäule (z.B. bei Skoliose) durch wachstumslenkende Epiphyseodese mittels Klammern aus einer Form-Gedächtnis-Legierung [Shape Memory Alloy (SMA)-Staples], 5 Klammern
76.92.20↔	Einsetzen von CAD-Implantat an Gesichtsschädel ohne Beteiligung des Hirnschädels, bis zu 2 Regionen	78.49.45↔	Komplexe Rekonstruktion der Wirbelsäule (z.B. bei Skoliose) durch wachstumslenkende Epiphyseodese mittels Klammern aus einer Form-Gedächtnis-Legierung [Shape Memory Alloy (SMA)-Staples], 6 Klammern
76.92.21↔	Einsetzen von CAD-Implantat an Gesichtsschädel ohne Beteiligung des Hirnschädels, ab 3 Regionen	78.49.46↔	Komplexe Rekonstruktion der Wirbelsäule (z.B. bei Skoliose) durch wachstumslenkende Epiphyseodese mittels Klammern aus einer Form-Gedächtnis-Legierung [Shape Memory Alloy (SMA)-Staples], 7 Klammern
76.92.30↔	Einsetzen eines CAD-Implantats an Maxilla, zur plastischen Rekonstruktion eines einfachen Defekts	78.49.47↔	Komplexe Rekonstruktion der Wirbelsäule (z.B. bei Skoliose) durch wachstumslenkende Epiphyseodese mittels Klammern aus einer Form-Gedächtnis-Legierung [Shape Memory Alloy (SMA)-Staples], 8 Klammern
76.92.31↔	Einsetzen eines CAD-Implantats an Maxilla, zur plastischen Rekonstruktion eines grossen oder komplexen Defekts	78.49.48↔	Komplexe Rekonstruktion der Wirbelsäule (z.B. bei Skoliose) durch wachstumslenkende Epiphyseodese mittels Klammern aus einer Form-Gedächtnis-Legierung [Shape Memory Alloy (SMA)-Staples], 9 Klammern
77.91.00↔	Totale Resektion eines Skapula, Klavikula, Rippen und Sternum, n.n.bez.	78.49.4a↔	Komplexe Rekonstruktion der Wirbelsäule (z.B. bei Skoliose) durch wachstumslenkende Epiphyseodese mittels Klammern aus einer Form-Gedächtnis-Legierung [Shape Memory Alloy (SMA)-Staples], 10 Klammern
77.91.10↔	Totale Resektion von Skapula und Klavikula	78.49.4b↔	Komplexe Rekonstruktion der Wirbelsäule (z.B. bei Skoliose) durch wachstumslenkende Epiphyseodese mittels Klammern aus einer Form-Gedächtnis-Legierung [Shape Memory Alloy (SMA)-Staples], 11 Klammern
77.91.11↔	Totale Resektion einer Rippe	78.49.4c↔	Komplexe Rekonstruktion der Wirbelsäule (z.B. bei Skoliose) durch wachstumslenkende Epiphyseodese mittels Klammern aus einer Form-Gedächtnis-Legierung [Shape Memory Alloy (SMA)-Staples], 12 Klammern
77.91.12↔	Totale Resektion einer Halsrippe	78.49.4d↔	Komplexe Rekonstruktion der Wirbelsäule (z.B. bei Skoliose) durch wachstumslenkende Epiphyseodese mittels Klammern aus einer Form-Gedächtnis-Legierung [Shape Memory Alloy (SMA)-Staples], 13 und mehr Klammern
77.91.13↔	Totale Resektion des Sternums	78.49.4e↔	Komplexe Rekonstruktion der Wirbelsäule (z.B. bei Skoliose) durch dorso-ventrale Epiphyseodese
77.91.99↔	Totale Resektion von Skapula, Klavikula, Rippen und Sternum, sonstige	78.49.4f↔	Komplexe Rekonstruktion der Wirbelsäule (z.B. bei Skoliose) durch unilaterale Epiphyseodese mit dorsaler Wirbelfusion
78.41.30↔	Sonstige plastische Rekonstruktion an Skapula, Klavikula, Rippen und Sternum, Implantation von vertikalen expandierbaren prothetischen Titanrippen [VEPTR]	78.49.4g↔	Komplexe Rekonstruktion der Wirbelsäule (z.B. bei Skoliose) durch bilaterale Epiphyseodese mit dorsaler Wirbelfusion
78.49.21↔	Wirbelkörperersatz durch Implantat (z.B. bei Kyphose), 1 Wirbelkörper	78.49.50↔	Dorsal oder ventral instrumentierte Korrekturspondylodese (z.B. bei Skoliose), n.n.bez.
78.49.22↔	Wirbelkörperersatz durch Implantat (z.B. bei Kyphose), 2 Wirbelkörper	78.49.51↔	Dorsal instrumentierte Korrekturspondylodese (z.B. bei Skoliose), nicht primärstabil, 3 bis 6 Segmente
78.49.23↔	Wirbelkörperersatz durch Implantat (z.B. bei Kyphose), 3 Wirbelkörper	78.49.52↔	Dorsal instrumentierte Korrekturspondylodese (z.B. bei Skoliose), nicht primärstabil, 7 bis 10 Segmente
78.49.24↔	Wirbelkörperersatz durch Implantat (z.B. bei Kyphose), 4 Wirbelkörper	78.49.53↔	Dorsal instrumentierte Korrekturspondylodese (z.B. bei Skoliose), nicht primärstabil, 11 oder mehr Segmente
78.49.25↔	Wirbelkörperersatz durch Implantat (z.B. bei Kyphose), 5 oder mehr Wirbelkörper	78.49.54↔	Dorsal instrumentierte Korrekturspondylodese (z.B. bei Skoliose), primärstabil, 3 bis 6 Segmente
78.49.26↔	Wirbelkörperersatz durch sonstige Materialien (z.B. bei Kyphose), 1 Wirbelkörper	78.49.55↔	Dorsal instrumentierte Korrekturspondylodese (z.B. bei Skoliose), primärstabil, 7 bis 10 Segmente
78.49.27↔	Wirbelkörperersatz durch sonstige Materialien (z.B. bei Kyphose), 2 Wirbelkörper	78.49.56↔	Dorsal instrumentierte Korrekturspondylodese (z.B. bei Skoliose), primärstabil, 11 oder mehr Segmente
78.49.28↔	Wirbelkörperersatz durch sonstige Materialien (z.B. bei Kyphose), 3 Wirbelkörper	78.49.57↔	Ventral instrumentierte Korrekturspondylodese (z.B. bei Skoliose), nicht primärstabil, 3 bis 6 Segmente
78.49.29↔	Wirbelkörperersatz (z.B. bei Kyphose), sonstige	78.49.58↔	Ventral instrumentierte Korrekturspondylodese (z.B. bei Skoliose), nicht primärstabil, 7 bis 10 Segmente
78.49.2a↔	Wirbelkörperersatz durch sonstige Materialien (z.B. bei Kyphose), 4 oder mehr Wirbelkörper	78.49.59↔	Dorsal oder ventral instrumentierte Korrekturspondylodese (z.B. bei Skoliose), sonstige
78.49.31↔	Komplexe Rekonstruktion der Wirbelsäule (z.B. bei Kyphose) durch vorderen Abstützspan	78.49.5a↔	Ventral instrumentierte Korrekturspondylodese (z.B. bei Skoliose), nicht primärstabil, 11 oder mehr Segmente
78.49.32↔	Komplexe Rekonstruktion der Wirbelsäule (z.B. bei Kyphose) durch Kyphektomie (z.B. nach Lindseth-Selzer)	78.49.5b↔	Ventral instrumentierte Korrekturspondylodese (z.B. bei Skoliose), primärstabil, 3 bis 6 Segmente
78.49.33↔	Komplexe Rekonstruktion der Wirbelsäule (z.B. bei Kyphose) durch dorsale Korrektur ohne ventrales Release		
78.49.34↔	Komplexe Rekonstruktion der Wirbelsäule (z.B. bei Kyphose) durch dorsale Korrektur mit ventralem Release		
78.49.35↔	Komplexe Rekonstruktion der Wirbelsäule (z.B. bei Kyphose) durch dorsoventrale Korrektur		
78.49.36↔	Kolumnotomie und polysegmentale dorsale Lordosierungsspondylodese (DLS) nach Zielke (z.B. bei Kyphose)		
78.49.37↔	Kolumnotomie und transpedikuläre Subtraktionsosteotomie (z.B. nach Thomasen oder Hsu-Yau-Leong) (z.B. bei Kyphose)		
78.49.38↔	Kolumnotomie und monosegmentale zervikothorakale Lordosierungsspondylodese (z.B. nach Mason, Urist oder Simmons) (z.B. bei Kyphose)		
78.49.40↔	Komplexe Rekonstruktion der Wirbelsäule (z.B. bei Skoliose) durch wachstumslenkende Epiphyseodese mittels Klammern aus einer Form-Gedächtnis-Legierung [Shape Memory Alloy (SMA)-Staples], 1 Klammer		
78.49.41↔	Komplexe Rekonstruktion der Wirbelsäule (z.B. bei Skoliose) durch wachstumslenkende Epiphyseodese mittels Klammern aus einer Form-Gedächtnis-Legierung [Shape Memory Alloy (SMA)-Staples], 2 Klammern		

78.49.5c↔	Ventral instrumentierte Korrekturspondylodese (z.B. bei Skoliose), primärstabil, 7 bis 10 Segmente	81.38↔	Reoperation einer lumbalen und lumbosakralen Spondylodese, dorsaler Zugang
78.49.5d↔	Ventral instrumentierte Korrekturspondylodese (z.B. bei Skoliose), primärstabil, 11 oder mehr Segmente	81.51.00↔	Implantation einer Totalendoprothese des Hüftgelenks, n.n.bez.
78.49.61↔	Dorsal und ventral kombiniert instrumentierte Korrekturspondylodese (z.B. bei Skoliose), nicht primärstabil, 3 bis 6 Segmente	81.51.11↔	Erstimplantation einer Totalendoprothese des Hüftgelenks
78.49.62↔	Dorsal und ventral kombiniert instrumentierte Korrekturspondylodese (z.B. bei Skoliose), nicht primärstabil, 7 bis 10 Segmente	81.51.12↔	Erstimplantation einer Totalendoprothese des Hüftgelenks, Sonderprothese
78.49.63↔	Dorsal und ventral kombiniert instrumentierte Korrekturspondylodese (z.B. bei Skoliose), nicht primärstabil, 11 oder mehr Segmente	81.51.13↔	Erstimplantation einer Oberflächenersatzprothese
78.49.64↔	Dorsal und ventral kombiniert instrumentierte Korrekturspondylodese (z.B. bei Skoliose), primärstabil, 3 bis 6 Segmente	81.51.21↔	Implantation einer Totalendoprothese des Hüftgelenks bei einem Prothesenwechsel
78.49.65↔	Dorsal und ventral kombiniert instrumentierte Korrekturspondylodese (z.B. bei Skoliose), primärstabil, 7 bis 10 Segmente	81.51.22↔	Implantation einer Totalendoprothese des Hüftgelenks, Sonderprothese bei einem Prothesenwechsel
78.49.66↔	Dorsal und ventral kombiniert instrumentierte Korrekturspondylodese (z.B. bei Skoliose), primärstabil, 11 oder mehr Segmente	81.51.23↔	Implantation einer Oberflächenersatzprothese bei einem Prothesenwechsel
78.49.69↔	Dorsal und ventral kombiniert instrumentierte Korrekturspondylodese (z.B. bei Skoliose), sonstige	81.51.99↔	Implantation einer Totalendoprothese des Hüftgelenks, sonstige
78.49.71↔	Komplexe Rekonstruktion der Wirbelsäule (z.B. bei Skoliose) durch subkutane Harrington-Instrumentation	81.52.00↔	Implantation einer Teilprothese des Hüftgelenks, Implantation von Teilkomponenten einer Hüftendoprothese, n.n.bez.
78.49.72↔	Komplexe Rekonstruktion der Wirbelsäule (z.B. Skoliose) mittels Implantation von growing rods	81.52.21↔	Erstimplantation einer Monokopfprothese
78.49.79↔	Komplexe Rekonstruktion der Wirbelsäule, sonstige	81.52.22↔	Erstimplantation einer Duokopfprothese
78.50.31↔	Osteosynthese durch Schrauben an der Wirbelsäule	81.52.31↔	Erstimplantation einer Stütz- resp. Pfannendachschale einer Hüftendoprothese
78.50.32↔	Osteosynthese durch Drahtcerclage an der Wirbelsäule	81.52.41↔	Implantation einer Monokopfprothese bei einem Prothesenwechsel
78.50.33↔	Osteosynthese durch Klammersystem an der Wirbelsäule	81.52.42↔	Implantation einer Duokopfprothese bei einem Prothesenwechsel
78.50.34↔	Osteosynthese durch Hakenplatten an der Wirbelsäule	81.52.51↔	Implantation einer Stütz- resp. Pfannendachschale einer Hüftendoprothese bei einem Wechsel
78.50.35↔	Osteosynthese durch Schrauben-Stabsystem an der Wirbelsäule	81.52.52↔	Implantation des Inlays einer Hüftendoprothese bei einem Wechsel
78.50.36↔	Osteosynthese durch ventrales Schrauben-Plattensystem an der Wirbelsäule	81.52.53↔	Implantation des Kopfs einer Hüftendoprothese bei einem Wechsel
78.50.37↔	Osteosynthese durch dorsales Schrauben-Plattensystem an der Wirbelsäule	81.52.54↔	Implantation von Kopf sowie Inlay einer Hüftendoprothese bei einem Wechsel
78.50.39↔	Osteosyntheseverfahren an der Wirbelsäule, sonstige	81.52.55↔	Implantation von Kopf, Inlay sowie Pfanne einer Hüftendoprothese bei einem Wechsel
81.01↔	Spondylodese an Atlas-Axis	81.52.56↔	Implantation von Inlay sowie Pfanne einer Hüftendoprothese bei einem Wechsel
81.02↔	Sonstige zervikale Spondylodese mit ventralem Zugang	81.52.57↔	Implantation von Stütz- resp. Pfannendachschale sowie Pfanne einer Hüftendoprothese bei einem Wechsel
81.03↔	Sonstige zervikale Spondylodese mit dorsalem Zugang	81.52.58↔	Implantation von Stütz- resp. Pfannendachschale, Pfanne sowie Kopf einer Hüftendoprothese bei einem Wechsel
81.04↔	Thorakale und thorakolumbale Spondylodese, ventraler Zugang	81.52.5a↔	Implantation von Schaft sowie Kopf einer Hüftendoprothese bei einem Wechsel
81.05↔	Thorakale und thorakolumbale Spondylodese, dorsaler Zugang	81.52.5b↔	Implantation von Schaft, Kopf sowie Inlay einer Hüftendoprothese bei einem Wechsel
81.06↔	Lumbale und lumbosakrale Spondylodese, ventraler Zugang	81.52.99↔	Implantation einer Teilprothese des Hüftgelenks, Implantation von Teilkomponenten einer Hüftendoprothese, sonstige
81.07↔	Lumbale und lumbosakrale Spondylodese, intratransversaler Zugang	81.53↔	Revision ohne Ersatz einer Hüftendoprothese
81.08↔	Lumbale und lumbosakrale Spondylodese, dorsaler Zugang	81.54.21↔	Erstimplantation einer Standard-Totalendoprothese des Kniegelenks
81.11↔	Arthrode am Sprunggelenk	81.54.22↔	Erstimplantation einer Sonder-Totalendoprothese des Kniegelenks
81.12.00↔	Arthrode Double, n.n.bez.	81.54.23↔	Erstimplantation einer achsengeführten Totalendoprothese des Kniegelenks
81.12.10↔	Arthrode oberes Sprunggelenk mit unterem Sprunggelenk	81.54.24↔	Erstimplantation einer unikondylären Schlittenprothese am Kniegelenk
81.12.11↔	Arthrode oberes Sprunggelenk mit unterem Sprunggelenk und Chopartgelenk	81.54.25↔	Erstimplantation einer bikondylären Schlittenprothese am Kniegelenk
81.12.12↔	Arthrode unteres Sprunggelenk, zwei Sprunggelenkskammern	81.54.26↔	Erstimplantation eines kondylären Femurschildts mit Patella-Rückflächenersatz
81.12.13↔	Arthrode unteres Sprunggelenk, drei Sprunggelenkskammern	81.54.31↔	Implantation einer Standard-Totalendoprothese des Kniegelenks bei einem Prothesenwechsel
81.12.99↔	Arthrode Double, sonstige	81.54.32↔	Implantation einer Sonder-Totalendoprothese des Kniegelenks bei einem Prothesenwechsel
81.22↔	Knie-Arthrode	81.54.33↔	Implantation einer achsengeführten Totalendoprothese des Kniegelenks bei einem Prothesenwechsel
81.31↔	Reoperation einer Spondylodese an Atlas-Axis	81.54.34↔	Implantation einer unikondylären Schlittenprothese bei einem Prothesenwechsel
81.32↔	Reoperation einer sonstigen zervikalen Spondylodese mit ventralem Zugang	81.54.35↔	Implantation einer bikondylären Schlittenprothese bei einem Prothesenwechsel
81.33↔	Reoperation einer sonstigen zervikalen Spondylodese mit dorsalem Zugang	81.54.42↔	Implantation eines Patella-Rückflächenersatz bei einem Wechsel
81.34↔	Reoperation einer dorsalen und dorsolumbalen Spondylodese, ventraler Zugang	81.54.43↔	Implantation des Inlays einer Knieprothese bei einem Wechsel
81.35↔	Reoperation einer dorsalen und dorsolumbalen Spondylodese, dorsaler Zugang		
81.36↔	Reoperation einer lumbalen und lumbosakralen Spondylodese, ventraler Zugang		
81.37↔	Reoperation einer lumbalen und lumbosakralen Spondylodese, intratransversaler Zugang		

81.54.44↔	Implantation der Tibia- oder Femurkomponenten, sowie des Inlays einer unikondylären, resp. bikondylären Schlittenprothese oder einer Standard-Totalendoprothese des Knies bei einem Wechsel	81.64.00↔	Spondylodese oder Reoperation einer Spondylodese von 9 oder mehr Wirbeln, n.n.bez.
81.54.45↔	Implantation der Tibia- oder Femurkomponenten, sowie des Inlays einer Sonder-Totalendoprothese oder einer achsengeführten Totalendoprothese des Knies, bei einem Wechsel	81.64.10↔	Spondylodese von 9 oder mehr Wirbeln, dorsal
81.54.46↔	Implantation eines isolierten Ersatzes der femoralen Gleitfläche bei einem Wechsel	81.64.11↔	Spondylodese von 9 oder mehr Wirbeln, dorsal und ventral kombiniert, interkorporal
81.54.47↔	Implantation eines kondylären Femurschilds mit Patella-Rückflächenersatz bei einem Wechsel	81.64.99↔	Spondylodese oder Reoperation einer Spondylodese von 9 oder mehr Wirbeln, sonstige
81.55↔	Revision ohne Ersatz einer Knieprothese	81.65.10↔	Vertebroplastik, 1 Wirbelkörper
81.56↔	Totalprothese des oberen Sprunggelenks	81.65.11↔	Vertebroplastik, 2 Wirbelkörper
81.59.10↔	Revision des Gelenkersatzes der unteren Extremitäten, ohne Wechsel	81.65.12↔	Vertebroplastik, 3 Wirbelkörper
81.59.11↔	Revision und Wechsel einer Sprunggelenkprothese	81.65.13↔	Vertebroplastik, 4 und mehr Wirbelkörper
81.59.12↔	Revision und Wechsel einer Fusswurzelendoprothese	81.65.99↔	Vertebroplastik, sonstige
81.59.13↔	Revision und Wechsel einer Vorfuß- oder Zehenendoprothese	81.66.10↔	Kyphoplastik, 1 Wirbelkörper
81.62.00↔	Spondylodese oder Reoperation einer Spondylodese von 2-3 Wirbeln, n.n.bez.	81.66.11↔	Kyphoplastik, 2 Wirbelkörper
81.62.10↔	Spondylodese von 2 Wirbeln, dorsal	81.66.12↔	Kyphoplastik, 3 Wirbelkörper
81.62.11↔	Spondylodese von 2 Wirbeln, dorsal und ventral kombiniert, interkorporell	81.66.13↔	Kyphoplastik, 4 und mehr Wirbelkörper
81.62.12↔	Spondylodese von 2 Wirbeln, ventral, interkorporell	81.66.99↔	Kyphoplastik, sonstige
81.62.13↔	Spondylodese von 2 Wirbeln, dorsal, dynamisch	84.51.10↔	Einsetzen von interkorporellen Cages, 1 Segment
81.62.20↔	Spondylodese von 3 Wirbeln, dorsal	84.51.11↔	Einsetzen von interkorporellen Cages, 2 Segmente
81.62.21↔	Spondylodese von 3 Wirbeln, dorsal und ventral kombiniert, interkorporell	84.51.12↔	Einsetzen von interkorporellen Cages, 3 Segmente
81.62.22↔	Spondylodese von 3 Wirbeln, ventral, interkorporell	84.51.13↔	Einsetzen von interkorporellen Cages, 4 oder mehr Segmente
81.62.23↔	Spondylodese von 3 Wirbeln, dorsal, dynamisch	84.51.99↔	Einsetzen von interkorporellen Implantaten, sonstige
81.62.99↔	Spondylodese oder Reoperation einer Spondylodese von 2-3 Wirbeln, sonstige	92.39.00↔	Sonstige stereotaktische Radiochirurgie, n.n.bez.
81.63.00↔	Spondylodese oder Reoperation einer Spondylodese von 4-8 Wirbeln, n.n.bez.	92.39.01↔	Andere Hochvoltstrahlentherapie, stereotaktische Bestrahlung, fraktioniert, zerebral, n.n.bez.
81.63.10↔	Spondylodese von 4 - 6 Wirbeln, dorsal	92.39.11↔	Andere Hochvoltstrahlentherapie, stereotaktische Bestrahlung, fraktioniert, extrazerebral, n.n.bez.
81.63.11↔	Spondylodese von 4 - 6 Wirbeln, dorsal und ventral kombiniert, interkorporell	92.39.20↔	Andere Hochvoltstrahlentherapie, stereotaktische Bestrahlung, fraktioniert, zerebral, intensitätsmodulierte Radiotherapie
81.63.12↔	Spondylodese von 4 - 6 Wirbeln, ventral, interkorporell	92.39.21↔	Andere Hochvoltstrahlentherapie, stereotaktische Bestrahlung, fraktioniert, zerebral, intensitätsmodulierte Bogenbestrahlung (IMAT)
81.63.13↔	Spondylodese von 4 - 6 Wirbeln, dorsal, dynamisch	92.39.22↔	Andere Hochvoltstrahlentherapie, stereotaktische Bestrahlung, fraktioniert, zerebral, bildgestützte Einstellung
81.63.20↔	Spondylodese von 7 - 8 Wirbeln, dorsal	92.39.29↔	Andere Hochvoltstrahlentherapie, stereotaktische Bestrahlung, fraktioniert, zerebral, sonstige
81.63.21↔	Spondylodese von 7 - 8 Wirbeln, dorsal und ventral kombiniert, interkorporell	92.39.30↔	Andere Hochvoltstrahlentherapie, stereotaktische Bestrahlung, fraktioniert, extrazerebral, intensitätsmodulierte Radiotherapie
81.63.22↔	Spondylodese von 7 - 8 Wirbeln, ventral, interkorporell	92.39.31↔	Andere Hochvoltstrahlentherapie, stereotaktische Bestrahlung, fraktioniert, extrazerebral, intensitätsmodulierte Bogenbestrahlung (IMAT)
81.63.23↔	Spondylodese von 7 - 8 Wirbeln, dorsal, dynamisch	92.39.32↔	Andere Hochvoltstrahlentherapie, stereotaktische Bestrahlung, fraktioniert, extrazerebral, bildgestützte Einstellung
81.63.99↔	Spondylodese oder Reoperation einer Spondylodese von 4-8 Wirbeln, sonstige	92.39.39↔	Andere Hochvoltstrahlentherapie, stereotaktische Bestrahlung, fraktioniert, extrazerebral, sonstige

ADRG L37**Intensivmedizinische Komplexbehandlung oder IMC Komplexbehandlung > 196/184 Aufwandspunkte**

Mindestens eine Prozedur in Tabelle L37-1 oder mindestens eine Prozedur in Tabelle L37-2

DRG L37A**Intensivmedizinische Komplexbehandlung oder IMC Komplexbehandlung > 196/184 Aufwandspunkte und komplexe OR-Prozeduren**

Komplexe OR-Prozeduren

DRG L37B**Intensivmedizinische Komplexbehandlung oder IMC Komplexbehandlung > 196/184 Aufwandspunkte****Prozedur L37-1**

99.b7.13‡↔	Intensivmedizinische Komplexbehandlung, 185 bis 360 Aufwandspunkte	99.b7.16‡↔	Intensivmedizinische Komplexbehandlung, 829 bis 1104 Aufwandspunkte
99.b7.14‡↔	Intensivmedizinische Komplexbehandlung, 361 bis 552 Aufwandspunkte	99.b7.17‡↔	Intensivmedizinische Komplexbehandlung, 1105 bis 1380 Aufwandspunkte
99.b7.15‡↔	Intensivmedizinische Komplexbehandlung, 553 bis 828 Aufwandspunkte	99.b7.18‡↔	Intensivmedizinische Komplexbehandlung, 1381 bis 1656 Aufwandspunkte

99.b7.1a†↔ Intensivmedizinische Komplexbehandlung, 1657 bis 1932 Aufwandspunkte	99.b7.26†↔ Intensivmedizinische Komplexbehandlung im Kindesalter (Basisprozedur), 1177 bis 1470 Aufwandspunkte
99.b7.1b†↔ Intensivmedizinische Komplexbehandlung, 1933 bis 2208 Aufwandspunkte	99.b7.27†↔ Intensivmedizinische Komplexbehandlung im Kindesalter (Basisprozedur), 1471 bis 1764 Aufwandspunkte
99.b7.1c†↔ Intensivmedizinische Komplexbehandlung, 2209 bis 2484 Aufwandspunkte	99.b7.28†↔ Intensivmedizinische Komplexbehandlung im Kindesalter (Basisprozedur), 1765 bis 2058 Aufwandspunkte
99.b7.1d†↔ Intensivmedizinische Komplexbehandlung, 2485 bis 2760 Aufwandspunkte	99.b7.2a†↔ Intensivmedizinische Komplexbehandlung im Kindesalter (Basisprozedur), 2059 bis 2352 Aufwandspunkte
99.b7.1e†↔ Intensivmedizinische Komplexbehandlung, 2761 bis 3220 Aufwandspunkte	99.b7.2b†↔ Intensivmedizinische Komplexbehandlung im Kindesalter (Basisprozedur), 2353 bis 2646 Aufwandspunkte
99.b7.1f†↔ Intensivmedizinische Komplexbehandlung, 3221 bis 3680 Aufwandspunkte	99.b7.2c†↔ Intensivmedizinische Komplexbehandlung im Kindesalter (Basisprozedur), 2647 bis 2940 Aufwandspunkte
99.b7.1g†↔ Intensivmedizinische Komplexbehandlung, 3681 bis 4600 Aufwandspunkte	99.b7.2d†↔ Intensivmedizinische Komplexbehandlung im Kindesalter (Basisprozedur), 2941 bis 3430 Aufwandspunkte
99.b7.1h†↔ Intensivmedizinische Komplexbehandlung, 4601 bis 5520 Aufwandspunkte	99.b7.2e†↔ Intensivmedizinische Komplexbehandlung im Kindesalter (Basisprozedur), 3431 bis 3920 Aufwandspunkte
99.b7.1i†↔ Intensivmedizinische Komplexbehandlung, 5521 bis 7360 Aufwandspunkte	99.b7.2f†↔ Intensivmedizinische Komplexbehandlung im Kindesalter (Basisprozedur), 3921 bis 4410 Aufwandspunkte
99.b7.1j†↔ Intensivmedizinische Komplexbehandlung, 7361 bis 9200 Aufwandspunkte	99.b7.2g†↔ Intensivmedizinische Komplexbehandlung im Kindesalter (Basisprozedur), 4411 bis 4900 Aufwandspunkte
99.b7.1k†↔ Intensivmedizinische Komplexbehandlung, 9201 bis 11040 Aufwandspunkte	99.b7.2h†↔ Intensivmedizinische Komplexbehandlung im Kindesalter (Basisprozedur), 4901 bis 5880 Aufwandspunkte
99.b7.1l†↔ Intensivmedizinische Komplexbehandlung, 11041 bis 13800 Aufwandspunkte	99.b7.2i†↔ Intensivmedizinische Komplexbehandlung im Kindesalter (Basisprozedur), 5881 bis 6860 Aufwandspunkte
99.b7.1m†↔ Intensivmedizinische Komplexbehandlung, 13801 bis 16560 Aufwandspunkte	99.b7.2j†↔ Intensivmedizinische Komplexbehandlung im Kindesalter (Basisprozedur), 6861 bis 7840 Aufwandspunkte
99.b7.1n†↔ Intensivmedizinische Komplexbehandlung, 16561 bis 19320 Aufwandspunkte	99.b7.2k†↔ Intensivmedizinische Komplexbehandlung im Kindesalter (Basisprozedur), 7841 bis 9800 Aufwandspunkte
99.b7.1o†↔ Intensivmedizinische Komplexbehandlung, 19321 und mehr Aufwandspunkte	99.b7.2l†↔ Intensivmedizinische Komplexbehandlung im Kindesalter (Basisprozedur), 9801 bis 11760 Aufwandspunkte
99.b7.21†↔ Intensivmedizinische Komplexbehandlung im Kindesalter (Basisprozedur), 197 bis 392 Aufwandspunkte	99.b7.2m†↔ Intensivmedizinische Komplexbehandlung im Kindesalter (Basisprozedur), 11761 bis 13720 Aufwandspunkte
99.b7.22†↔ Intensivmedizinische Komplexbehandlung im Kindesalter (Basisprozedur), 393 bis 588 Aufwandspunkte	99.b7.2n†↔ Intensivmedizinische Komplexbehandlung im Kindesalter (Basisprozedur), 13721 bis 16660 Aufwandspunkte
99.b7.23†↔ Intensivmedizinische Komplexbehandlung im Kindesalter (Basisprozedur), 589 bis 784 Aufwandspunkte	99.b7.2o†↔ Intensivmedizinische Komplexbehandlung im Kindesalter (Basisprozedur), 16661 bis 19600 Aufwandspunkte
99.b7.24†↔ Intensivmedizinische Komplexbehandlung im Kindesalter (Basisprozedur), 785 bis 980 Aufwandspunkte	99.b7.2p†↔ Intensivmedizinische Komplexbehandlung im Kindesalter (Basisprozedur), 19601 und mehr Aufwandspunkte
99.b7.25†↔ Intensivmedizinische Komplexbehandlung im Kindesalter (Basisprozedur), 981 bis 1176 Aufwandspunkte	

Prozedur L37-2

99.b8.13†↔ IMC-Komplexbehandlung des Erwachsenen, 185 bis 360 Aufwandspunkte	99.b8.1j†↔ IMC-Komplexbehandlung des Erwachsenen, 7361 bis 9200 Aufwandspunkte
99.b8.14†↔ IMC-Komplexbehandlung des Erwachsenen, 361 bis 552 Aufwandspunkte	99.b8.1k†↔ IMC-Komplexbehandlung des Erwachsenen, 9201 bis 11040 Aufwandspunkte
99.b8.15†↔ IMC-Komplexbehandlung des Erwachsenen, 553 bis 828 Aufwandspunkte	99.b8.1l†↔ IMC-Komplexbehandlung des Erwachsenen, 11041 bis 13800 Aufwandspunkte
99.b8.16†↔ IMC-Komplexbehandlung des Erwachsenen, 829 bis 1104 Aufwandspunkte	99.b8.1m†↔ IMC-Komplexbehandlung des Erwachsenen, 13801 bis 16560 Aufwandspunkte
99.b8.17†↔ IMC-Komplexbehandlung des Erwachsenen, 1105 bis 1380 Aufwandspunkte	99.b8.1n†↔ IMC-Komplexbehandlung des Erwachsenen, 16561 bis 19320 Aufwandspunkte
99.b8.18†↔ IMC-Komplexbehandlung des Erwachsenen, 1381 bis 1656 Aufwandspunkte	99.b8.1o†↔ IMC-Komplexbehandlung des Erwachsenen, 19321 und mehr Aufwandspunkte
99.b8.1a†↔ IMC-Komplexbehandlung des Erwachsenen, 1657 bis 1932 Aufwandspunkte	99.b8.21†↔ IMC-Komplexbehandlung im Kindesalter, 197 bis 392 Aufwandspunkte
99.b8.1b†↔ IMC-Komplexbehandlung des Erwachsenen, 1933 bis 2208 Aufwandspunkte	99.b8.22†↔ IMC-Komplexbehandlung im Kindesalter, 393 bis 588 Aufwandspunkte
99.b8.1c†↔ IMC-Komplexbehandlung des Erwachsenen, 2209 bis 2484 Aufwandspunkte	99.b8.23†↔ IMC-Komplexbehandlung im Kindesalter, 589 bis 784 Aufwandspunkte
99.b8.1d†↔ IMC-Komplexbehandlung des Erwachsenen, 2485 bis 2760 Aufwandspunkte	99.b8.24†↔ IMC-Komplexbehandlung im Kindesalter, 785 bis 980 Aufwandspunkte
99.b8.1e†↔ IMC-Komplexbehandlung des Erwachsenen, 2761 bis 3220 Aufwandspunkte	99.b8.25†↔ IMC-Komplexbehandlung im Kindesalter, 981 bis 1176 Aufwandspunkte
99.b8.1f†↔ IMC-Komplexbehandlung des Erwachsenen, 3221 bis 3680 Aufwandspunkte	99.b8.26†↔ IMC-Komplexbehandlung im Kindesalter, 1177 bis 1470 Aufwandspunkte
99.b8.1g†↔ IMC-Komplexbehandlung des Erwachsenen, 3681 bis 4600 Aufwandspunkte	99.b8.27†↔ IMC-Komplexbehandlung im Kindesalter, 1471 bis 1764 Aufwandspunkte
99.b8.1h†↔ IMC-Komplexbehandlung des Erwachsenen, 4601 bis 5520 Aufwandspunkte	99.b8.28†↔ IMC-Komplexbehandlung im Kindesalter, 1765 bis 2058 Aufwandspunkte
99.b8.1i†↔ IMC-Komplexbehandlung des Erwachsenen, 5521 bis 7360 Aufwandspunkte	99.b8.2a†↔ IMC-Komplexbehandlung im Kindesalter, 2059 bis 2352 Aufwandspunkte

99.b8.2b†↔	IMC-Komplexbehandlung im Kindesalter, 2353 bis 2646 Aufwandspunkte	99.b8.2j†↔	IMC-Komplexbehandlung im Kindesalter, 6861 bis 7840 Aufwandspunkte
99.b8.2c†↔	IMC-Komplexbehandlung im Kindesalter, 2647 bis 2940 Aufwandspunkte	99.b8.2k†↔	IMC-Komplexbehandlung im Kindesalter, 7841 bis 9800 Aufwandspunkte
99.b8.2d†↔	IMC-Komplexbehandlung im Kindesalter, 2941 bis 3430 Aufwandspunkte	99.b8.2l†↔	IMC-Komplexbehandlung im Kindesalter, 9801 bis 11760 Aufwandspunkte
99.b8.2e†↔	IMC-Komplexbehandlung im Kindesalter, 3431 bis 3920 Aufwandspunkte	99.b8.2m†↔	IMC-Komplexbehandlung im Kindesalter, 11761 bis 13720 Aufwandspunkte
99.b8.2f†↔	IMC-Komplexbehandlung im Kindesalter, 3921 bis 4410 Aufwandspunkte	99.b8.2n†↔	IMC-Komplexbehandlung im Kindesalter, 13721 bis 16660 Aufwandspunkte
99.b8.2g†↔	IMC-Komplexbehandlung im Kindesalter, 4411 bis 4900 Aufwandspunkte	99.b8.2o†↔	IMC-Komplexbehandlung im Kindesalter, 16661 bis 19600 Aufwandspunkte
99.b8.2h†↔	IMC-Komplexbehandlung im Kindesalter, 4901 bis 5880 Aufwandspunkte	99.b8.2p†↔	IMC-Komplexbehandlung im Kindesalter, 19601 und mehr Aufwandspunkte
99.b8.2i†↔	IMC-Komplexbehandlung im Kindesalter, 5881 bis 6860 Aufwandspunkte		

ADRG L38**Komplizierende Prozeduren mit bestimmtem operativen Eingriff oder Multiviszeraleingriff bei Krankheiten und Störungen der Harnorgane**

Komplizierende Prozeduren und (Definition der DRG (L03Z oder Definition der DRG (L04A oder Definition der DRG (L13A oder Definition der DRG (L18A) oder Multiviszeraleingriff

DRG L38Z**Komplizierende Prozeduren mit bestimmtem operativen Eingriff oder Multiviszeraleingriff bei Krankheiten und Störungen der Harnorgane****ADRG L40****Diagnostische Ureterorenoskopie, mehr als ein Belegungstag**

Prozedur in Tabelle L40-1

DRG L40Z**Diagnostische Ureterorenoskopie, mehr als ein Belegungstag****Prozedur L40-1**

55.01.00†↔	Nephrotomie, n.n.bez.	55.21†↔	Nephroskopie
55.01.10†↔	Nephrotomie, perkutan-transrenal	55.22†↔	Pyeloskopie
55.01.99†↔	Nephrotomie, sonstige	55.92†↔	Perkutane Aspiration an der Niere (Nierenbecken)
55.11†↔	Pyelotomie	56.31†↔	Ureteroskopie

ADRG L42**Extrakorporale Stosswellen-Lithotripsie (ESWL) bei Harnsteinen, mehr als ein Belegungstag**

Hauptdiagnose in Tabelle L42-1 und Prozedur in Tabelle L42-3

DRG L42A**Extrakorporale Stosswellen-Lithotripsie (ESWL) bei Harnsteinen mit auxiliären Massnahmen oder bei Para- / Tetraplegie, mehr als ein Belegungstag**

Prozedur in Tabelle L42-4 oder Nebendiagnose in Tabelle L42-2

DRG L42B**Extrakorporale Stosswellen-Lithotripsie (ESWL) bei Harnsteinen, mehr als ein Belegungstag****Hauptdiagnose L42-1**

N13.0	Hydronephrose b ureteropelviner Obstruktion	N20.2	Nierenstein u Ureterstein gleichzeitig
N13.1	Hydronephrose b Ureterstriktur, aonkl	N20.9	Harnstein, nnbez
N13.2	Hydronephrose b Obstruktion d Nieren- u Ureterstein	N21.0	Stein in Harnblase
N13.3	Sonstige u nnbez Hydronephrose	N21.1	Urethrastein
N13.4	Hydroureter	N21.8	Stein in sonstigen unteren Harnwegen
N13.5	Abknickung u Striktur Ureters oh Hydronephrose	N21.9	Stein in unteren Harnwegen, nnbez
N20.0	Nierenstein	N23	Nnbez Nierenkolik
N20.1	Ureterstein		

Nebendiagnose L42-2

G04.1	Tropische spastische Paraplegie	G82.32	Schlaff Tetrapares u Tetrapleg, chron kompl QSL
G82.02	Schlaff Parapares u Parapleg, chron kompl QSL	G82.33	Schlaff Tetrapares u Tetrapleg, chron inkompl QSL
G82.03	Schlaff Parapares u Parapleg, chron inkompl QSL	G82.42	Spast Tetrapares u Tetrapleg, chron kompl QSL
G82.12	Spast Parapares u Parapleg, chron kompl QSL	G82.43	Spast Tetrapares u Tetrapleg, chron inkompl QSL
G82.13	Spast Parapares u Parapleg, chron inkompl QSL	G82.52	Tetrapares u Tetrapleg, nnbez, chron kompl QSL
G82.22	Parapares u Parapleg, nnbez, chron kompl QSL	G82.53	Tetrapares u Tetrapleg, nnbez, chron inkompl QSL
G82.23	Parapares u Parapleg, nnbez, chron inkompl QSL	P11.51	Geburtsverletzung Wirbelsäule u RM m chron QSL

Prozedur L42-3

98.51†↔ Extrakorporelle Stosswellen-Lithotripsie [ESWL] von Niere, Ureter und/oder Blase

Prozedur L42-4

55.01.00†↔	Nephrotomie, n.n.bez.	57.19.11†↔	Sonstige Zystotomie, Endoskopische Entfernung eines Fremdkörpers, perkutan-transvesikal
55.01.10†↔	Nephrotomie, perkutan-transrenal	57.19.21†↔	Sonstige Zystotomie, Zystotomie (Sectio alta), mit Entfernung eines Steines
55.01.99†↔	Nephrotomie, sonstige	57.19.22†↔	Sonstige Zystotomie, Zystotomie (Sectio alta), mit Entfernung eines Fremdkörpers
55.02.00†↔	Nephrostomie, n.n.bez.	57.19.23†↔	Sonstige Zystotomie, Zystotomie (Sectio alta), mit Ausräumung einer Blasenentamponade
55.02.10†↔	Nephrostomie, perkutan-transrenal	57.32†↔	Sonstige Zystoskopie
55.02.99†↔	Nephrostomie, sonstige	58.22†↔	Sonstige Urethroskopie
55.03.00†↔	Perkutane Nephrostomie ohne Desintegration von Steinmaterial, n.n.bez.	58.93.00†↔	Implantation, Revision, Entfernung eines Harnblasensphinkters, n.n.bez.
55.03.10†↔	Perkutane Nephrostomie ohne Desintegration von Steinmaterial, Entfernung von Harnstein(en) aus dem Nierenbecken	58.93.21†↔	Entfernen eines künstlichen Harnblasensphinkters
55.03.11†↔	Perkutane Nephrostomie ohne Desintegration von Steinmaterial, Entfernung von Harnstein(en) aus dem Ureter	58.93.31†↔	Revision ohne Ersatz eines künstlichen Harnblasensphinkters
55.03.99†↔	Perkutane Nephrostomie ohne Desintegration von Steinmaterial, sonstige	58.93.99†↔	Implantation, Revision, Entfernung eines Harnblasensphinkters, sonstige
55.05†↔	Perkutan-transrenale Erweiterung des pyeloureteralen Übergangs	58.99.00†↔	Sonstige Operationen an Urethra und Periurethralgewebe, n.n.bez.
55.11†↔	Pyelotomie	58.99.10†↔	Sonstige Operationen an Urethra und Periurethralgewebe, Einlegen und Wechsel eines Stent in die Urethra
55.12†↔	Pyelostomie	58.99.99†↔	Sonstige Operationen an Urethra und Periurethralgewebe, sonstige
55.23†↔	Geschlossene [perkutane] [Nadel-] Biopsie an der Niere	59.8x.00†↔	Ureter-Katheterisierung, n.n.bez.
55.92†↔	Perkutane Aspiration an der Niere (Nierenbecken)	59.8x.10†↔	Ureter-Katheterisierung, Einlage, transurethral
55.93†↔	Ersetzen einer Nephrostomie-Kanüle	59.8x.11†↔	Ureter-Katheterisierung, Wechsel, transurethral
55.94†↔	Ersetzen einer Pyelostomie-Kanüle	59.8x.12†↔	Ureter-Katheterisierung, Einlage, perkutan-transrenal
57.0x.00†↔	Transurethrale Drainage der Harnblase, n.n.bez.	59.8x.99†↔	Ureter-Katheterisierung, sonstige
57.0x.10†↔	Transurethrale Drainage der Harnblase, Entfernung eines Harnsteins	59.93†↔	Ersetzen eines Ureterostomie-Katheters
57.0x.11†↔	Transurethrale Drainage der Harnblase, Entfernung eines Fremdkörpers	97.61†↔	Entfernen eines Pyelostomie- oder Nephrostomie-Katheters
57.0x.12†↔	Transurethrale Drainage der Harnblase, Operative Ausräumung einer Harnblasentamponade	97.62†↔	Entfernen eines Ureterostomie- oder Ureterkatheters
57.0x.99†↔	Transurethrale Drainage der Harnblase, sonstige		
57.19.10†↔	Sonstige Zystotomie, endoskopische Entfernung eines Harnsteins, perkutan-transvesikal		

ADRG L60**Niereninsuffizienz, mehr als ein Belegungstag**

Hauptdiagnose in Tabelle L60-1 und Verweildauer > 1 Tag

DRG L60A**Niereninsuffizienz, mehr als ein Belegungstag, mit Dialyse, akutem Nierenversagen und äusserst schweren CC oder mit Dialyse und akutem Nierenversagen oder äusserst schweren CC, Alter < 16 Jahre**

Hauptdiagnose in Tabelle L60-2 und PCCL > 3 und Dialyse oder Dialyse und (Hauptdiagnose in Tabelle L60-2 oder PCCL > 3) und Alter < 16 Jahre

DRG L60B**Niereninsuffizienz, mehr als ein Belegungstag, mit Dialyse und akutem Nierenversagen oder äusserst schweren CC, Alter > 15 Jahre**

Dialyse und (Hauptdiagnose in Tabelle L60-2 oder PCCL > 3)

DRG L60C Niereninsuffizienz, mehr als ein Belegungstag, mit Dialyse oder äusserst schweren CC

PCCL > 3 oder Dialyse

DRG L60D Niereninsuffizienz, mehr als ein Belegungstag**Diagnose L60-1**

I12.00	Hypertens NierenKH m Niereninsuff, oA hypert Kris	N18.4	Chron Nierenkrankheit, Stadium 4
I12.01	Hypertens NierenKH m Niereninsuff, mA hypert Kris	N18.5	Chron Nierenkrankheit, Stadium 5
I13.10	Hypertens He-/NierKH mit Niereninsuff, oA hypert Kris	N18.80	Einseitige chron Nierenfunktionsstörung
I13.11	Hypertens He-/NierKH m Niereninsuff, mA hypert Kris	N18.89	Sonst chron Nierenkrankheit, Stadium nnbez
N17.0	Akutes Nierenversagen m Tubulusnekrose	N18.9	Chronische Nierenkrankheit, nicht näher bezeichnet
N17.1	Akutes Nierenversagen m akuter Rindennekrose	N19	Nnbez Niereninsuffizienz
N17.2	Akutes Nierenversagen m Marknekrose	N99.0	Nierenversagen nach med Maßnahmen
N17.8	Sonstiges akutes Nierenversagen	R34	Anurie u Oligurie
N17.9	Akutes Nierenversagen, nnbez	T79.5	Traumatische Anurie
N18.1	Chron Nierenkrankheit, Stadium 1	Z49.0	Vorbereitung auf Dialyse
N18.2	Chron Nierenkrankheit, Stadium 2	Z49.1	Extrakorporale Dialyse
N18.3	Chron Nierenkrankheit, Stadium 3		

Hauptdiagnose L60-2

N17.0	Akutes Nierenversagen m Tubulusnekrose	N17.8	Sonstiges akutes Nierenversagen
N17.1	Akutes Nierenversagen m akuter Rindennekrose	N17.9	Akutes Nierenversagen, nnbez
N17.2	Akutes Nierenversagen m Marknekrose		

ADRG L62 Neubildungen der Harnorgane, mehr als ein Belegungstag

Hauptdiagnose in Tabelle L62-1

DRG L62A Neubildungen der Harnorgane mit äusserst schweren CC, mehr als ein Belegungstag

PCCL > 3

DRG L62B Neubildungen der Harnorgane, Alter < 16 Jahre, mehr als ein Belegungstag

Alter < 16 Jahre

DRG L62C Neubildungen der Harnorgane, Alter > 15 Jahre, mehr als ein Belegungstag**Diagnose L62-1**

C64	BNB der Niere, ausgenommen Nierenbecken	C79.1	Sekundäre BNB Harnblase, sonst u nnbez Harnorgane
C65	BNB Nierenbecken	D09.0	Carcinoma in situ Harnblase
C66	BNB Ureter	D09.1	Carcinoma in situ sonst u nnbez Harnorgane
C67.0	Bösartige Neubildung: Trigonum vesicae	D30.0	Gutartige Neubildung Niere
C67.1	Bösartige Neubildung: Apex vesicae	D30.1	Gutartige Neubildung Nierenbecken
C67.2	Bösartige Neubildung: Laterale Harnblasenwand	D30.2	Gutartige Neubildung Ureter
C67.3	Bösartige Neubildung: Vordere Harnblasenwand	D30.3	Gutartige Neubildung Harnblase
C67.4	Bösartige Neubildung: Hintere Harnblasenwand	D30.4	Gutartige Neubildung Urethra
C67.5	Bösartige Neubildung: Harnblasenhals	D30.7	Gutartige Neubildung sonstige Harnorgane
C67.6	Bösartige Neubildung: Ostium ureteris	D30.9	Gutartige Neubildung Harnorgan, nnbez
C67.7	Bösartige Neubildung: Urachus	D41.0	NB unsich/unbek Verhalt Niere
C67.8	BNB: Harnblase, mehrere Teilbereiche überlappend	D41.1	NB unsich/unbek Verhalt Nierenbecken
C67.9	Bösartige Neubildung: Harnblase, nicht näher bezeichnet	D41.2	NB unsich/unbek Verhalt Ureter
C68.0	Bösartige Neubildung: Urethra	D41.3	NB unsich/unbek Verhalt Urethra
C68.1	Bösartige Neubildung: Pararethrale Drüse	D41.4	NB unsich/unbek Verhalt Harnblase
C68.8	BNB: Harnorgane, mehrere Teilbereiche überlappend	D41.7	NB unsich/unbek Verhalt sonstige Harnorgane
C68.9	Bösartige Neubildung: Harnorgan, nicht näher bezeichnet	D41.9	NB unsich/unbek Verhalt Harnorgan, nnbez
C79.0	Sekundäre BNB Niere u Nierenbecken	N30.4	Strahlenzystitis

ADRG L63 Infektionen der Harnorgane, mehr als ein Belegungstag

Hauptdiagnose in Tabelle L63-1

DRG L63A Infektionen der Harnorgane mit äusserst schweren CC, Alter < 6 Jahre, mehr als ein Belegungstag

PCCL > 3 und Alter < 6 Jahre

DRG L63B Infektionen der Harnorgane mit äusserst schweren CC, Alter > 5 Jahre, mehr als ein Belegungstag

PCCL > 3

DRG L63C Infektionen der Harnorgane, Alter < 12 Jahre oder Katheteranlage, mehr als ein Belegungstag

Alter < 12 Jahre oder Prozedur in Tabelle L63-2

DRG L63D Infektionen der Harnorgane, Alter > 11 Jahre mit schweren CC, mehr als ein Belegungstag

PCCL > 2

DRG L63E Infektionen der Harnorgane, Alter > 11 Jahre, mehr als ein Belegungstag

Hauptdiagnose L63-1

A18.1	Tuberkulose Urogenitalsystem	N15.11	Perinephritischer Abszess
A98.5	Hämorrhagisches Fieber mit renalem Syndrom	N30.0	Akute Zystitis
B65.0	Schistosom durch Schistosoma haematob [Blasenbilharz]	N30.2	Sonstige chronische Zystitis
N10	Akute tubulointerstitielle Nephritis	N30.3	Trigonumzystitis
N11.1	Chronische obstruktive Pyelonephritis	N30.8	Sonstige Zystitis
N11.8	Sonstige chron tubulointerstitielle Nephritis	N30.9	Zystitis, nnbez
N11.9	Chronische tubulointerstitielle Nephritis, nnbez	N34.0	Harnröhrenabszess
N12	Tubulointerstitielle Nephritis, n als akut od chron bez	N34.1	Unspezifische Urethritis
N13.6	Pyonephrose	N34.2	Sonstige Urethritis
N13.8	Sonst obstruktive Uropathie u Refluxuropathie	N34.3	Urethrales Syndrom, nnbez
N15.10	Nierenabszess	N39.0	Harnwegsinfektion, Lokalisation nnbez

Prozedur L63-2

56.91†↔	Dilatation des Ureterostiums	57.19.22†↔	Sonstige Zystotomie, Zystotomie (Sectio alta), mit Entfernung eines Fremdkörpers
57.0x.00†↔	Transurethrale Drainage der Harnblase, n.n.bez.	57.19.23†↔	Sonstige Zystotomie, Zystotomie (Sectio alta), mit Ausräumung einer Blasenampulle
57.0x.10†↔	Transurethrale Drainage der Harnblase, Entfernung eines Harnsteins	57.32†↔	Sonstige Zystoskopie
57.0x.11†↔	Transurethrale Drainage der Harnblase, Entfernung eines Fremdkörpers	59.8x.00†↔	Ureter-Katheterisierung, n.n.bez.
57.0x.12†↔	Transurethrale Drainage der Harnblase, Operative Ausräumung einer Harnblasenampulle	59.8x.10†↔	Ureter-Katheterisierung, Einlage, transurethral
57.0x.99†↔	Transurethrale Drainage der Harnblase, sonstige	59.8x.11†↔	Ureter-Katheterisierung, Wechsel, transurethral
57.19.10†↔	Sonstige Zystotomie, endoskopische Entfernung eines Harnsteins, perkutan-transvesikal	59.8x.12†↔	Ureter-Katheterisierung, Einlage, perkutan-transrenal
57.19.11†↔	Sonstige Zystotomie, Endoskopische Entfernung eines Fremdkörpers, perkutan-transvesikal	59.8x.99†↔	Ureter-Katheterisierung, sonstige
57.19.21†↔	Sonstige Zystotomie, Zystotomie (Sectio alta), mit Entfernung eines Steines	59.93†↔	Ersetzen eines Ureterostomie-Katheters
		97.62†↔	Entfernen eines Ureterostomie- oder Ureterkatheters

ADRG L64**Harnsteine und Harnwegsobstruktion oder Urethrastriktor, andere leichte bis moderate Erkrankungen der Harnorgane oder Beschwerden und Symptome der Harnorgane, mehr als ein Belegungstag**

Hauptdiagnose in Tabelle L64-1 oder Hauptdiagnose in Tabelle L64-2 oder Hauptdiagnose in Tabelle L64-3 oder Hauptdiagnose in Tabelle L64-4

DRG L64A**Harnsteine und Harnwegsobstruktion, Alter > 75 J. od. mit schw. CC oder Urethrastriktor, andere leichte bis moderate Erkr. der Harnorgane oder Beschw. und Sympt. der Harnorg. oder Urethrozystoskopie, mehr als ein Belegtag**

Alter > 75 Jahre oder PCCL > 2 oder Hauptdiagnose in Tabelle L64-2 oder Hauptdiagnose in Tabelle L64-3 oder Hauptdiagnose in Tabelle L64-4 oder Prozedur in Tabelle L64-5

DRG L64B**Harnsteine und Harnwegsobstruktion, Alter < 76 Jahre, mehr als ein Belegungstag****Diagnose L64-1**

N13.0	Hydronephrose b ureteropelviner Obstruktion	N20.2	Nierenstein u Ureterstein gleichzeitig
N13.1	Hydronephrose b Ureterstriktor, aonkl	N20.9	Harnstein, nnbez
N13.2	Hydronephrose b Obstruktion d Nieren- u Ureterstein	N21.0	Stein in Harnblase
N13.3	Sonstige u nnbez Hydronephrose	N21.1	Urethrastein
N13.4	Hydroureter	N21.8	Stein in sonstigen unteren Harnwegen
N13.5	Abknickung u Striktor Ureters oh Hydronephrose	N21.9	Stein in unteren Harnwegen, nnbez
N20.0	Nierenstein	N23	Nnbez Nierenkolik
N20.1	Ureterstein	N30.1	Interstitielle Zystitis (chronisch)

Hauptdiagnose L64-2

N35.0	Posttraumatische Harnröhrenstriktor	N35.9	Harnröhrenstriktor, nnbez
N35.1	Postinfektiöse Harnröhrenstriktor, aonkl	N99.1	Harnröhrenstriktor nach med Maßnahmen
N35.8	Sonstige Harnröhrenstriktor		

Hauptdiagnose L64-3

N13.7	Uropathie in Zus m vesikoureteralem Reflux	Q62.8	Sonstige angeborene Fehlbildungen Ureter
N13.9	Obstruktive Uropathie u Refluxuropathie, nnbez	Q63.0	Akzessorische Niere
N26	Schrumpfnieren, nnbez	Q63.1	Gelappte Niere, verschmolzene Niere u Hufeisenniere
N39.1	Persistierende Proteinurie, nnbez	Q63.2	Ektopie Niere
N39.2	Orthostatische Proteinurie, nnbez	Q63.3	Hyperplastische Niere u Riesenniere
N39.81	Flankenschmerz-Hämaturie-Syndrom	Q63.8	Sonstige nbez angeborene Fehlbildungen Niere
N39.88	Sonstige nbez KH Harnsystem	Q63.9	Angeborene Fehlbildung Niere, nnbez
N39.9	KH Harnsystem, nnbez	S37.00	Verletzung Niere, nnbez
Q60.0	Nierenagenesie, einseitig	S37.01	Prellung u Hämatom Niere
Q60.2	Nierenagenesie, nnbez	S37.30	Verletzung Harnröhre, nnbez
Q60.3	Nierenhypoplasie, einseitig	S37.31	Verletzung Harnröhre, Pars membranacea
Q60.5	Nierenhypoplasie, nnbez	S37.32	Verletzung Harnröhre, Pars spongiosa
Q60.6	Potter-Syndrom	T19.8	Fremdkörper an sonst/mehr Lok Urogenitaltrakt
Q62.0	Angeborene Hydronephrose	T19.9	Fremdkörper im Urogenitaltrakt, Teil nnbez
Q62.1	Atresie und (angeborene) Stenose Ureter	T83.0	Mechan Komplik d Harnwegskatheter (Verweilkatheter)
Q62.2	Angeborener Megaureter	T83.1	Mechan Komplik d so Geräte od Implantate im Harntrakt
Q62.3	Sonst (angeb) obstruktive Defekte Nierenbecken u Ureter	T83.2	Mechanische Komplik d Harnorgantransplantat
Q62.4	Agenesie Ureter	T83.5	Infektion/entzündl Rkt d Proth/Implant/Transpl im Harntrakt
Q62.5	Duplikatur Ureter	T83.8	So Komplik d Proth/Implant/Transpl im Urogenitaltrakt
Q62.6	Lageanomalie Ureter	T83.9	Nnbez Komplik d Proth/Implant/Transpl im Urogenitaltrakt
Q62.7	Angeborener vesiko-ureterorener Reflux		

Hauptdiagnose L64-4

N02.0	Rezidiv/persist Hämaturie, minimale glomerul Läsion	N39.3	Belastungsinkontinenz [Stressinkontinenz]
N02.1	Rezidiv/persist Hämaturie, fok/segm glomerul Läsionen	N39.40	Reflexinkontinenz
N02.2	Rezidiv/persist Hämaturie, diff membr GN	N39.41	Überlaufinkontinenz
N02.3	Rezidiv/persist Hämaturie, diff mesangioprolif GN	N39.42	Dranginkontinenz
N02.4	Rezidiv/persist Hämaturie, diff endokapillär-proliferat GN	N39.43	Extraurethrale Harninkontinenz
N02.5	Rezidiv/persist Hämaturie, diffuse mesangiokapilläre GN	N39.47	Rezidivinkontinenz
N02.6	Rezidiv/persist Hämaturie, Dense-deposit-KH	N39.48	Sonst nbez Harninkontinenz
N02.7	Rezidiv/persist Hämaturie, GN m diffuser Halbmondbild	R30.0	Dysurie
N02.8	Rezidiv/persist Hämaturie, sonst morpholog Veränderung	R30.1	Tenesmus vesicae
N02.9	Rezidiv/persist Hämaturie, Art morphol Veränderung nnbez	R30.9	Schmerzen b Wasserlassen, nnbez

R31	Nnbez Hämaturie	R82.0	Chylurie
R32	Nnbez Harninkontinenz	R82.3	Hämoglobinurie
R33	Harnverhaltung	R82.5	Erhöhte Urinwerte Drogen AM biologisch aktive Subst
R35	Polyurie	R82.7	Abnorm Befund mikrobiologische Urinuntersuchung
R36	Ausfluß aus Harnröhre	R82.8	Abnorm Befund zytolog u histolog Urinuntersuchung
R39.0	Urin-Extravasation	R82.9	Sonstige u nnbez abnorme Urinbefunde
R39.1	Sonstige Miktionsstörungen	R93.4	Abnorm Befund bildgeb Diagnostik Harnorgane
R39.2	Extrarenale Urämie	R94.4	Abnorme Ergebnisse Nierenfunktionsprüfungen
R39.8	Sonstige u nnbez Sympt Harnsystem	R94.8	Abnorme Ergebnisse Fktprüf so Organe/Organsysteme
R80	Isolierte Proteinurie		

Prozedur L64-5

56.91†↔	Dilatation des Ureterostiums	57.19.22†↔	Sonstige Zystotomie, Zystotomie (Sectio alta), mit Entfernung eines Fremdkörpers
57.0x.00†↔	Transurethrale Drainage der Harnblase, n.n.bez.	57.19.23†↔	Sonstige Zystotomie, Zystotomie (Sectio alta), mit Ausräumung einer Blasenentamponade
57.0x.10†↔	Transurethrale Drainage der Harnblase, Entfernung eines Harnsteins	57.32†↔	Sonstige Zystoskopie
57.0x.11†↔	Transurethrale Drainage der Harnblase, Entfernung eines Fremdkörpers	59.8x.00†↔	Ureter-Katheterisierung, n.n.bez.
57.0x.12†↔	Transurethrale Drainage der Harnblase, Operative Ausräumung einer Harnblasentamponade	59.8x.10†↔	Ureter-Katheterisierung, Einlage, transurethral
57.0x.99†↔	Transurethrale Drainage der Harnblase, sonstige	59.8x.11†↔	Ureter-Katheterisierung, Wechsel, transurethral
57.19.10†↔	Sonstige Zystotomie, endoskopische Entfernung eines Harnsteins, perkutan-transvesikal	59.8x.12†↔	Ureter-Katheterisierung, Einlage, perkutan-transrenal
57.19.11†↔	Sonstige Zystotomie, Endoskopische Entfernung eines Fremdkörpers, perkutan-transvesikal	59.8x.99†↔	Ureter-Katheterisierung, sonstige
57.19.21†↔	Sonstige Zystotomie, Zystotomie (Sectio alta), mit Entfernung eines Steines	59.93†↔	Ersetzen eines Ureterostomie-Katheters
		97.62†↔	Entfernen eines Ureterostomie- oder Ureterkatheters

ADRG L68 **Andere mässig schwere Erkrankungen der Harnorgane oder Harnblasenlähmung, mehr als ein Belegungstag**

Hauptdiagnose in Tabelle L68-1 oder Hauptdiagnose in Tabelle L68-2 und Verweildauer > 1 Tag

DRG L68A **Andere mässig schwere Erkrankungen der Harnorgane oder Harnblasenlähmung, mehr als ein Belegungstag, Alter < 16 Jahre**

Alter < 16 Jahre

DRG L68B **Andere mässig schwere Erkrankungen der Harnorgane oder Harnblasenlähmung, mehr als ein Belegungstag, Alter > 15 Jahre**

Hauptdiagnose L68-1

E12.20	DM iVm Fehl-/Mangelernähr m Nierenkomplik, n entgl bez	N00.8	Akut nephrit Synd, sonst morpholog Veränderungen
E12.21	DM iVm Fehl-/Mangelernähr m Nierenkomplik, entgl bez	N00.9	Akut nephrit Synd, Art morpholog Veränderung nnbez
F45.34	Somatof auton Fktstör, Urogenitalsyst	N01.0	Rapid-progress nephrit Syndminimale glomeruläre Läsion
I12.90	Hypertens NierenKH oh Niereninsuff, oA hypert Kris	N01.1	Rapid-progress nephrit Synd, fok/segm glomerul Läsionen
I12.91	Hypertens NierenKH oh Niereninsuff, mA hypert Kris	N01.2	Rapid-progress nephrit Synd, diffuse membranöse GN
I72.2	Aneurysma u Dissektion Nierenarterie	N01.3	Rapid-progress nephrit Synd, diff mesangioprolif GN
I82.3	Embolie u Thrombose Nierenvene	N01.4	Rapid-progress nephrit Synd, diff endokap-prolif GN
M10.30	Gicht d Nierenfunktionsstörung, mehrere Lok	N01.5	Rapid-progress nephrit Synd, diff mesangiokapilläre GN
M10.31	Gicht d Nierenfunktionsstörung, Schulterregion	N01.6	Rapid-progress nephrit Synd, Dense-deposit-KH
M10.32	Gicht d Nierenfunktionsstörung, Oberarm	N01.7	Rapid-progress nephrit Synd, GN m diff Halbmondbild
M10.33	Gicht d Nierenfunktionsstörung, Unterarm	N01.8	Rapid-progress nephrit Synd, sonst morpholog Veränder
M10.34	Gicht d Nierenfunktionsstörung, Hand	N01.9	Rapid-progress nephrit Synd, Art morph Veränderung nnbez
M10.35	Gicht d Nierenfunktionsstörung, Beckenregion/OS	N03.0	Chron nephrit Synd, minimale glomeruläre Läsion
M10.36	Gicht d Nierenfunktionsstörung, Unterschenkel	N03.1	Chron nephrit Synd, fokale/segmentale glomerul Läsionen
M10.37	Gicht d Nierenfunktionsstörung, Knöchel/Fuß	N03.2	Chron nephrit Synd, diffuse membranöse GN
M10.38	Gicht d Nierenfunktionsstörung, sonstige Lok	N03.3	Chron nephrit Synd, diffuse mesangioproliferative GN
M10.39	Gicht d Nierenfunktionsstörung, nnbez Lokalisationen	N03.4	Chron nephrit Synd, diffuse endokapillär-proliferative GN
N00.0	Akut nephrit Synd, minimale glomeruläre Läsion	N03.5	Chron nephrit Synd, diffuse mesangiokapilläre GN
N00.1	Akut nephrit Synd, fokale u segment glomerul Läsionen	N03.6	Chron nephrit Synd, Dense-deposit-KH
N00.2	Akut nephrit Synd, diffuse membranöse GN	N03.7	Chron nephrit Synd, GN m diffuser Halbmondbildung
N00.3	Akut nephrit Synd, diffuse mesangioproliferative GN	N03.8	Chron nephrit Synd, sonst morphol Veränderungen
N00.4	Akut nephrit Synd, diffuse endokap-prolif GN	N03.9	Chron nephrit Synd, Art morphol Veränderung nnbez
N00.5	Akut nephrit Synd, diffuse mesangiokapilläre GN	N05.0	Nnbez nephrit Synd, minimale glomeruläre Läsion
N00.6	Akut nephrit Synd, Dense-deposit-KH	N05.1	Nnbez nephrit Synd, fokale/segmentale glomerul Läsionen
N00.7	Akut nephrit Synd, GN m diffuser Halbmondbildung	N05.2	Nnbez nephrit Synd, diffuse membranöse GN



N05.3	Nnbez nephrit Synd, diffuse mesangioproliferative GN	N32.0	Blasenhalsobstruktion
N05.4	Nnbez nephrit Synd, diffuse endokapillär-proliferative GN	N32.1	Vesikointestinalfistel
N05.5	Nnbez nephrit Synd, diffuse mesangiokapilläre GN	N32.2	Harnblasenfistel, aonkl
N05.6	Nnbez nephrit Synd, Dense-deposit-KH	N32.3	Harnblasendivertikel
N05.7	Nnbez nephrit Synd, GN m diffuser Halbmondbildung	N32.4	Harnblasenruptur, nichttraumatisch
N05.8	Nnbez nephrit Synd, sonst morpholog Veränderungen	N32.8	Sonstige nbez KH Harnblase
N05.9	Nnbez nephrit Synd, Art morpholog Veränderung nnbez	N32.9	KH Harnblase, nnbez
N06.0	Isol Proteinurie m Ang morph Veränd, min glomerul Läsion	N36.0	Harnröhrenfistel
N06.1	Isol Proteinurie m Ang morph Veränd, fok/segm glom Läs	N36.1	Harnröhrendivertikel
N06.2	Isol Proteinurie m Ang morph Veränd, diff membran GN	N36.2	Harnröhrenkarunkel
N06.3	Isol Proteinurie m Ang morph Veränd, diff mesangprol GN	N36.3	Prolaps Harnröhrenschleimhaut
N06.4	Isol Proteinurie m Ang morph Veränd, diff endok-prol GN	N36.8	Sonstige nbez KH Harnröhre
N06.5	Isol Proteinurie m Ang morph Veränd, diff mesangkap GN	N36.9	KH Harnröhre, nnbez
N06.6	Isol Proteinurie m Ang morph Veränd, Dense-deposit-KH	N98.0	Infektion i Zusammenhang m artifizierl Insemination
N06.7	Isol Proteinurie m Ang morph Veränd, GN diff Halbmondb	N99.5	FktStör äußeres Stoma Harntrakt
N06.8	Isol Proteinurie m Ang morph Veränd, so morph Veränd	N99.8	Sonst KH Urogenitalsystem n med Maßn
N06.9	Isol Proteinurie m Ang morph Veränd, Art morph Verän nnbez	Q60.1	Nierenagenesie, beidseitig
N07.0	Heredit Nephropathie, aonkl, min glomeruläre Läsion	Q60.4	Nierenhypoplasie, beidseitig
N07.1	Heredit Nephropathie, aonkl, fok/segment glomer Läsion	Q61.0	Angeborene solitäre Nierenzyste
N07.2	Heredit Nephropathie, aonkl, diffuse membranöse GN	Q61.1	Polyzyst Niere, autosom-rez
N07.3	Heredit Nephropathie, aonkl, diffuse mesangioprolif GN	Q61.2	Polyzyst Niere, autosom-dom
N07.4	Heredit Nephropathie, aonkl, diff endokap-prolif GN	Q61.3	Polyzystische Niere, nnbez
N07.5	Heredit Nephropathie, aonkl, diff mesangiokapilläre GN	Q61.4	Nierendysplasie
N07.6	Heredit Nephropathie, aonkl, Dense-deposit-KH	Q61.5	Medulläre Zystenniere
N07.7	Heredit Nephropathie, aonkl, GN m diff Halbmondbildung	Q61.8	Sonstige zystische Nierenkrankheiten
N07.8	Heredit Nephropathie, aonkl, so morphol Veränderungen	Q61.9	Zystische Nierenkrankheit, nnbez
N07.9	Heredit Nephropathie, aonkl, Art morphol Veränderung nnbez	Q64.1	Ekstrophie Harnblase
N11.0	Nichtobstruktive, m Reflux verb chron Pyelonephritis	Q64.2	Angeborene Urethralklappen im hinteren Teil Harnröhre
N14.0	Analgetika-Nephropathie	Q64.3	So Atresie u (angeb) Stenose Urethra u Harnblasenhals
N14.1	Nephropathie d so AM/Drogen/biol akt Subst	Q64.4	Fehlbildung Urachus
N14.2	Nephropathie d nnbez AM/Drogen/biol aktive Subst	Q64.5	Angeborenes Fehlen Harnblase u Urethra
N14.3	Nephropathie d Schwermetalle	Q64.6	Angeborenes Divertikel Harnblase
N14.4	Toxische Nephropathie, aonkl	Q64.7	Sonst angeborene Fehlbildung Harnblase u Urethra
N15.0	Balkan-Nephropathie	Q64.8	Sonst nbez angeborene Fehlbildungen Harnsystem
N15.8	Sonst nbez tubulointerstitielle Nieren-KH	Q64.9	Angeborene Fehlbildung Harnsystem, nnbez
N15.9	Tubulointerstitielle Nierenkrankheit, nnbez	S36.83	Verletzung Retroperitoneum
N25.0	Renale Osteodystrophie	S37.1	Verletzung Hamleiter
N25.1	Renaler Diabetes insipidus	S37.20	Verletzung Harnblase, nnbez
N25.8	Sonst KH infolge Schädigung tubuläre Nierenfunktion	S37.21	Prellung Harnblase
N25.9	KH infolge Schädigung tubuläre Nierenfunktion, nnbez	S37.22	Ruptur Harnblase
N27.0	Kleine Niere unbek Ursache, einseitig	S37.28	Sonstige Verletzungen Harnblase
N27.1	Kleine Niere unbek Ursache, bdseitig	S37.33	Verletzung Hamröhre, Pars prostatica
N27.9	Kleine Niere unbek Ursache, nnbez	S37.38	Verletzung Hamröhre, sonst Teile
N28.1	Zyste Niere, erworben	T19.0	Fremdkörper in Harnröhre
N28.8	Sonstige nbez KH Niere/Ureter	T19.1	Fremdkörper in Harnblase
N28.9	Krankheit Niere/Ureter, nnbez	T85.71	Infekt u entzündl Reakt durch Katheter zur Peritonealdialyse
N31.0	Ungehemmte neurogene Blasenentleerung, aonkl	T86.10	Akute Funktionsverschlechterung eines Nierentransplantates
N31.1	Neurogene Reflexblase, aonkl	T86.11	Chron Funktionsverschlechterung eines Nierentransplantates
N31.2	Schlaffe neurogene Harnblase, aonkl	T86.19	Sonst u nnbez FunktStör, Versagen u Abstoß Nierentranspl
N31.80	Neuromusk Low-compliance-Blas, organ fix	Z43.5	Versorgung Zystostoma
N31.81	Hypo-/Akontraktl BlasMusk oh neurol Substr	Z43.6	Versorgung so künstl Körperöffnungen Harntrakt
N31.82	Instabil Blase oh neurolog Substr	Z46.6	Versorgen m u Anpassen Gerät im Harntrakt
N31.88	Sonst neuromusk Dysfunkt Harnblas	Z94.0	Zustand nach Nierentransplantation
N31.9	Neuromuskuläre Dysfunktion Harnblase, nnbez		

Hauptdiagnose L68-2

G95.80 HarnblasLähm b Schädig ob motor Neuron [UMNL]

G95.81 HarnblasLähm b Schädig unt motor Neuron [LMNL]

ADRG L69**Andere schwere Erkrankungen der Harnorgane, mehr als ein Belegungstag**

Hauptdiagnose in Tabelle L69-1 und Verweildauer > 1 Tag

DRG L69A**Andere schwere Erkrankungen der Harnorgane, mehr als ein Belegungstag mit äusserst schweren CC oder Alter < 10 Jahre**

Alter < 10 Jahre oder PCCL > 3

DRG L69B**Andere schwere Erkrankungen der Harnorgane, mehr als ein Belegungstag, Alter > 9 Jahre****Hauptdiagnose L69-1**

E10.20	Diabetes mellitus, Typ 1: m Nierenkomplik, n entgl bez	N04.5	Nephrotisches Synd, diffuse mesangiokapilläre GN
E10.21	Diabetes mellitus, Typ 1: m Nierenkomplik, entgl bez	N04.6	Nephrotisches Syndrom, Dense-deposit-Krankheit
E11.20	Diabetes mellitus, Typ 2: m Nierenkomplik, n entgl bez	N04.7	Nephrotisches Synd, GN m diffuser Halbmondbildung
E11.21	Diabetes mellitus, Typ 2: m Nierenkomplik, entgl bez	N04.8	Nephrotisches Synd, sonst morphol Veränderungen
E13.20	Sonst nbez Diab mell m Nierenkomplik, n entgl bez	N04.9	Nephrotisches Synd, Art morphol Veränderung nnbez
E13.21	Sonst nbez Diab mell m Nierenkomplik, entgl bez	N28.0	Ischämie/Infarkt Niere
E14.20	Nnbez Diab mell m Nierenkompl, n entgl bez	S37.02	Rißverletzung Niere
E14.21	Nnbez Diab mell m Nierenkomplik, entgl bez	S37.03	Komplette Ruptur Nierenparenchym
N04.0	Nephrotisches Synd, minimale glomeruläre Läsion	T86.10	Akute Funktionsverschlechterung eines Nierentransplantates
N04.1	Nephrotisches Synd, fokale/segment glomerul Läsionen	T86.11	Chron Funktionsverschlechterung eines Nierentransplantates
N04.2	Nephrotisches Synd, diffuse membranöse GN	T86.12	Verzögerte Aufnahme der Transplantatfunktion
N04.3	Nephrotisches Synd, diffuse mesangioproliferative GN	T86.19	Sonst u nnbez FunktStör, Versagen u Abstoß Nierentranspl
N04.4	Nephrotisches Synd, diffuse endokapillär-proliferative GN		

ADRG L70**Krankheiten und Störungen der Harnorgane, ein Belegungstag**

Verweildauer ist gleich 1 Tag

DRG L70A**Krankheiten und Störungen der Harnorgane, ein Belegungstag, Alter < 16 Jahre, ausser bei Niereninsuffizienz**

Alter < 16 Jahre und keine Hauptdiagnose in Tabelle L70-1

DRG L70B**Krankheiten und Störungen der Harnorgane, ein Belegungstag, Alter > 15 Jahre oder Niereninsuffizienz****Hauptdiagnose L70-1**

I12.00	Hypertens NierenKH m Niereninsuff, oA hypert Kris	N18.3	Chron Nierenkrankheit, Stadium 3
I12.01	Hypertens NierenKH m Niereninsuff, mA hypert Kris	N18.4	Chron Nierenkrankheit, Stadium 4
I13.10	Hypertens He-/NierKH mit Niereninsuff, oA hypert Kris	N18.5	Chron Nierenkrankheit, Stadium 5
I13.11	Hypertens He-/NierKH m Niereninsuff, mA hypert Kris	N18.80	Einseitige chron Nierenfunktionsstörung
N17.0	Akutes Nierenversagen m Tubulusnekrose	N18.89	Sonst chron Nierenkrankheit, Stadium nnbez
N17.1	Akutes Nierenversagen m akuter Rindennekrose	N18.9	Chronische Nierenkrankheit, nicht näher bezeichnet
N17.2	Akutes Nierenversagen m Marknekrose	N19	Nnbez Niereninsuffizienz
N17.8	Sonstiges akutes Nierenversagen	N99.0	Nierenversagen nach med Maßnahmen
N17.9	Akutes Nierenversagen, nnbez	R34	Anurie u Oligurie
N18.1	Chron Nierenkrankheit, Stadium 1	T79.5	Traumatische Anurie
N18.2	Chron Nierenkrankheit, Stadium 2	Z49.0	Vorbereitung auf Dialyse

ADRG L71**Niereninsuffizienz, ein Belegungstag mit Dialyse**

Hauptdiagnose in Tabelle L71-1 und Verweildauer ist gleich 1 Tag und Dialyse

DRG L71Z**Niereninsuffizienz, ein Belegungstag mit Dialyse****Hauptdiagnose L71-1**

I12.00	Hypertens NierenKH m Niereninsuff, oA hypert Kris	N18.3	Chron Nierenkrankheit, Stadium 3
I12.01	Hypertens NierenKH m Niereninsuff, mA hypert Kris	N18.4	Chron Nierenkrankheit, Stadium 4
I13.10	Hypertens He-/NierKH mit Niereninsuff, oA hypert Kris	N18.5	Chron Nierenkrankheit, Stadium 5
I13.11	Hypertens He-/NierKH m Niereninsuff, mA hypert Kris	N18.80	Einseitige chron Nierenfunktionsstörung
N17.0	Akutes Nierenversagen m Tubulusnekrose	N18.89	Sonst chron Nierenkrankheit, Stadium nnbez
N17.1	Akutes Nierenversagen m akuter Rindennekrose	N18.9	Chronische Nierenkrankheit, nicht näher bezeichnet
N17.2	Akutes Nierenversagen m Marknekrose	N19	Nnbez Niereninsuffizienz
N17.8	Sonstiges akutes Nierenversagen	N99.0	Nierenversagen nach med Maßnahmen
N17.9	Akutes Nierenversagen, nnbez	R34	Anurie u Oligurie
N18.1	Chron Nierenkrankheit, Stadium 1	T79.5	Traumatische Anurie
N18.2	Chron Nierenkrankheit, Stadium 2	Z49.0	Vorbereitung auf Dialyse

ADRG L72

Thrombotische Mikroangiopathie oder Hämolytisch-urämisches Syndrom, mehr als ein Belegungstag

Hauptdiagnose in Tabelle L72-1

DRG L72Z

Thrombotische Mikroangiopathie oder Hämolytisch-urämisches Syndrom, mehr als ein Belegungstag

Hauptdiagnose L72-1

D59.3

Hämolytisch-urämisches Syndrom

M31.1

Thrombotische Mikroangiopathie

ADRGs 901, 902

OR-Prozeduren ohne Bezug

OR-Prozeduren ohne Bezug

DRGs 901A, 901B, 901C, 901D, 902Z

MDC 12

Krankheiten und Störungen
der männlichen
Geschlechtsorgane

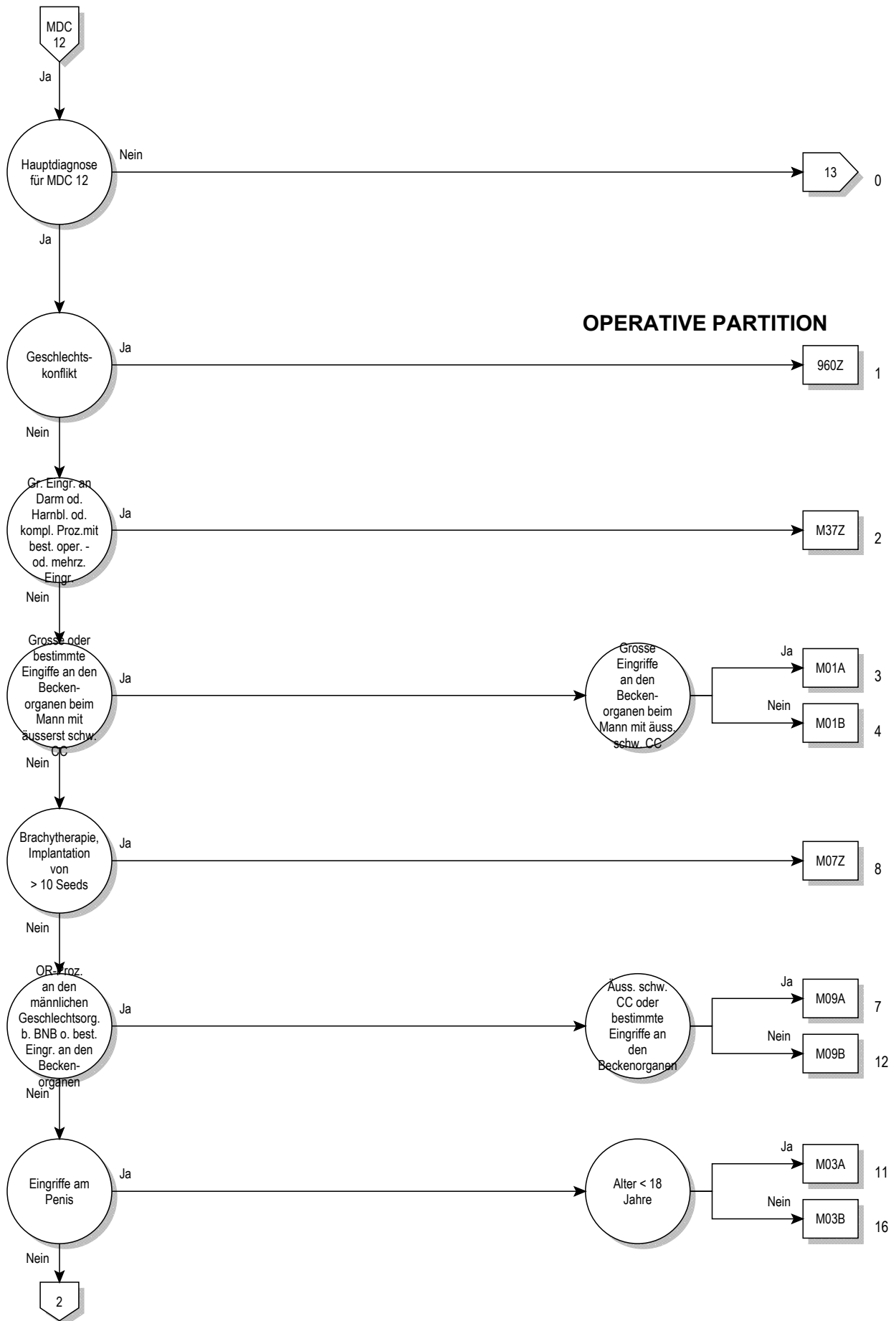

12

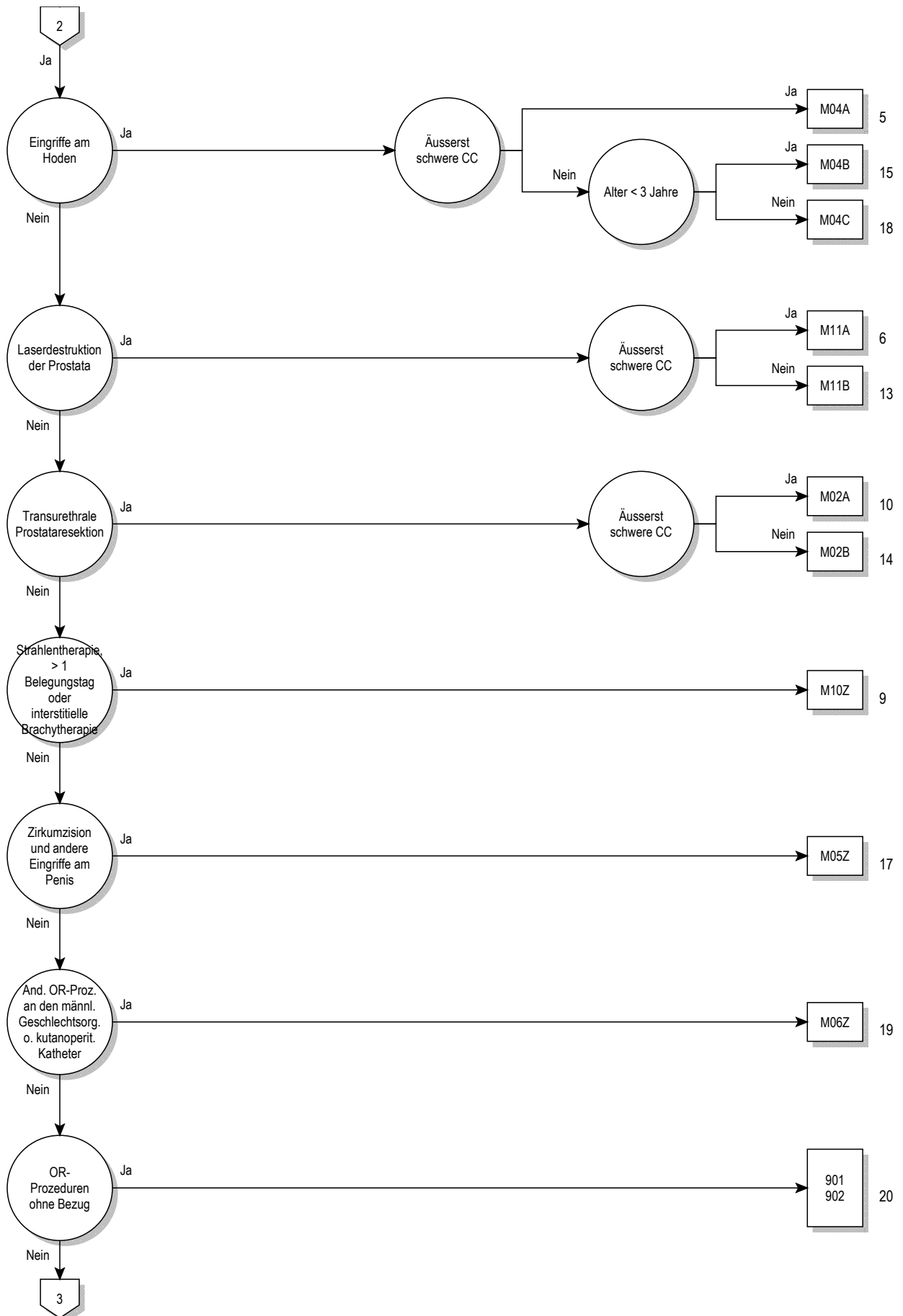

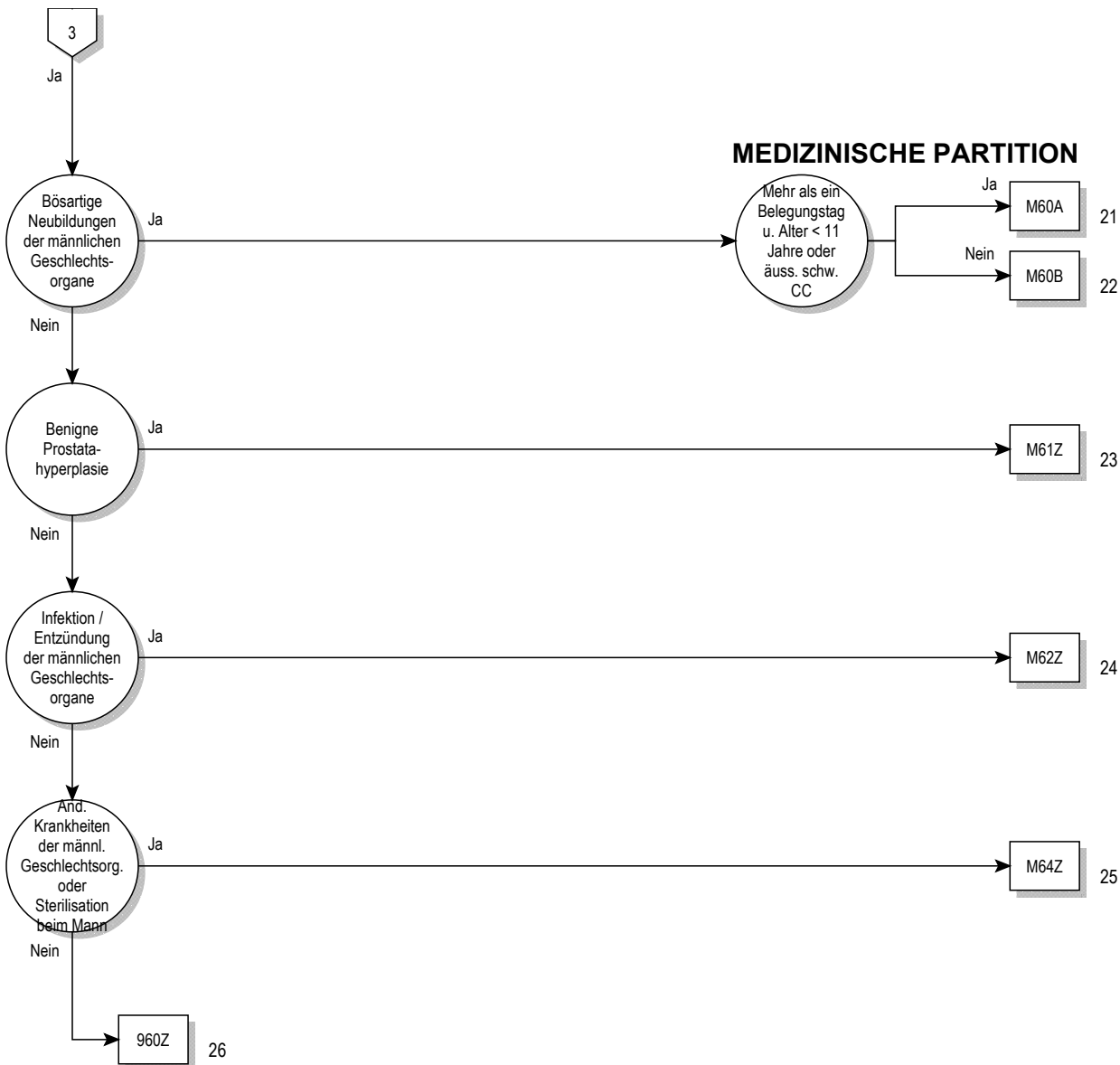

Entscheidungslogik MDC 12

Hauptdiagnose in Tabelle MDC12-0 und keine Hauptdiagnose in Tabelle MDC12-1 oder Hauptdiagnose in Tabelle MDC12-1 und Geschlecht ist gleich männlich (1)

Hauptdiagnose für MDC 12 (MDC12-0)

A51.0	Primärer syphilitischer Genitallaffekt	N42.0	Prostatastein
A54.0	GonokInf unt UrogenitTr oh periurethr Absz/Absz Gll urethr	N42.1	Kongestion u Blutung Prostata
A54.1	GonokInf unt UrogenitTr m periurthr Absz/Absz Gll urethr	N42.2	Prostataatrophie
A54.2	Pelviperitonitis durch Gonok, GonokInf sonst Urogenitalorg	N42.3	Prostata dysplasie
A55	Lymphogranuloma ing (venereum) durch Chlamydien	N42.8	Sonstige nbez KH Prostata
A56.0	Chlamydieninfektion des unteren Urogenitaltraktes	N42.9	KH Prostata, nnbez
A56.1	Chlamydieninfektion Pelviperitoneum u so Urogenitalorgane	N43.0	Funikulozele
A56.2	Chlamydieninfektion des Urogenitaltraktes, nnbez	N43.1	Infizierte Hydrozele
A56.8	Durch Geschl/Verk übertrag Chlamydieninfekt an sonst Lok	N43.2	Sonstige Hydrozele
A57	Ulcus molle (venereum)	N43.3	Hydrozele, nnbez
A58	Granuloma venereum (inguinale)	N43.4	Spermatozele
A59.0	Trichomoniasis urogenitalis	N44.0	Hodentorsion
A60.0	Infekt Genitalorgane u Urogenitaltrakt durch Herpesviren	N44.1	Hydatidentorsion
A60.1	Infekt der Perianalhaut und des Rektums durch Herpesviren	N45.0	Orchitis, Epididymitis u Epididymoorchitis m Absz
A60.9	Infektion des Anogenitalbereiches durch Herpesviren, nnbez	N45.9	Orchitis, Epididymitis u Epididymoorchitis oh Absz
A63.8	Sonst nb, vorwiegend d Geschl/Verk übertr KH	N46	Sterilität Mann
A64	Durch Geschlechtsverkehr übertr KH, nnbez	N47	Vorhauthypertrophie, Phimose u Paraphimose
B26.0	Mumps-Orchitis	N48.0	Leukoplakie Penis
B37.4	Kandidose an sonst Lok des Urogenitalsystems	N48.1	Balanoposthitis
C60.0	Bösartige Neubildung: Praeputium penis	N48.2	Sonstige entzündliche KH Penis
C60.1	Bösartige Neubildung: Glans penis	N48.30	Priapismus vom Low-Flow-Typ
C60.2	Bösartige Neubildung: Penischaft	N48.31	Priapismus vom High-Flow-Typ
C60.8	Bösartige Neubildung: Penis, mehr Teilbereiche überlappend	N48.38	Sonstiger Priapismus
C60.9	Bösartige Neubildung: Penis, nicht näher bezeichnet	N48.39	Priapismus, nicht näher bezeichnet
C61	Bösartige Neubildung der Prostata	N48.4	Impotenz organischen Ursprungs
C62.0	Bösartige Neubildung: Dystoper Hoden	N48.5	Ulkus des Penis
C62.1	Bösartige Neubildung: Deszendierter Hoden	N48.6	Induratio penis plastica
C62.9	Bösartige Neubildung: Hoden, nicht näher bezeichnet	N48.8	Sonstige nbez KH Penis
C63.0	Bösartige Neubildung: Nebenhoden [Epididymis]	N48.9	KH Penis, nnbez
C63.1	Bösartige Neubildung: Samenstrang	N49.0	Entzündliche KK Vesicula seminalis
C63.2	Bösartige Neubildung: Skrotum	N49.1	Entz KH Fun spermat, Tun vag testis u Ductus deferens
C63.7	BNB: Sonstige näher bezeichnete männliche Genitalorgane	N49.2	Entzündliche KH Skrotum
C63.8	BNB: Männliche Genitalorgane, mehr Teilbereiche überlapp	N49.80	Fournier-Gangrän beim Mann
C63.9	Bösartige Neubildung: Männliches Genitalorgan, nnbez	N49.88	Entzündliche KH so nbez männlicher Genitalorgane
C76.3	BNB ungenau bezeichneter Lokalisationen: Becken	N49.9	Entzündliche KH nnbez männliches Genitalorgan
C79.82	Sekundäre bösartige Neubildung der Genitalorgane	N50.0	Hodenatrophie
D07.4	Carcinoma in situ Penis	N50.1	GefäßKH männliche Genitalorgane
D07.5	Carcinoma in situ Prostata	N50.8	Sonstige nbez KH männliche Genitalorgane
D07.6	Carcinoma in situ so u nnbez männl Genitalorgane	N50.9	KH männliche Genitalorgane, nnbez
D17.6	Gutart Neubildung Fettgewebe Samenstrang	N51.0	KH Prostata b aokl KH
D29.0	Gutartige Neubildung Penis	N51.1	KH Hoden u Nebenhoden b aokl KH
D29.1	Gutartige Neubildung Prostata	N51.2	Balanitis b aokl KH
D29.2	Gutartige Neubildung Hoden	N51.8	Sonst KH männl Genitalorgane b aokl KH
D29.3	Gutartige Neubildung Nebenhoden	N99.4	Peritoneale Adhäsionen im Becken n med Maßn
D29.4	Gutartige Neubildung Skrotum	N99.9	KH Urogenitalsystem n med Maßn, nnbez
D29.7	Gutartige Neubildung sonst männl Genitalorgane	P83.5	Angeborene Hydrozele
D29.9	Gutartige Neubildung männl Genitalorgan, nnbez	Q53.0	Ektopia testis
D40.0	NB unsich/unbek Verhalt Prostata	Q53.1	Nondescensus testis, einseitig
D40.1	NB unsich/unbek Verhalt Hoden	Q53.2	Nondescensus testis, beidseitig
D40.7	NB unsich/unbek Verhalt sonst männl Genitalorg	Q53.9	Nondescensus testis, nnbez
D40.9	NB unsich/unbek Verhalt männl Genitalorg, nnbez	Q54.0	Glanduläre Hypospadie
F52.2	Versagen genitaler Reaktionen	Q54.1	Penile Hypospadie
I86.1	Skrotumvarizen	Q54.2	Penoskrotale Hypospadie
I86.2	Beckenvarizen	Q54.3	Perineale Hypospadie
L29.1	Pruritus scrotalis	Q54.4	Angeborene Ventralverkrümmung Penis
L29.3	Pruritus anogenitalis, nnbez	Q54.8	Sonstige Formen Hypospadie
N40	Prostatahyperplasie	Q54.9	Hypospadie, nnbez
N41.0	Akute Prostatitis	Q55.0	Fehlen u Aplasie Hodens
N41.1	Chronische Prostatitis	Q55.1	Hypoplasie Hoden u Skrotum
N41.2	Prostataabszeß	Q55.2	Sonst angeborene Fehlbildung Hoden u Skrotum
N41.3	Prostatzystitis	Q55.3	Atresie Ductus deferens
N41.8	Sonstige entzündliche KH Prostata	Q55.4	So angeb Fehl b Dct defer/NbHoden/V seminal u Prostata
N41.9	Entzündliche KH Prostata, nnbez	Q55.5	Angeborenes Fehlen u Aplasie Penis

Q55.6	Sonst angeborene Fehlbildung Penis	R86.1	Abnormer Hormonwert in UntMat männl GenitOrganen
Q55.8	Sonst nbez angeborene Fehlbild d männl Genitalorgane	R86.2	Abn Wert so Drog/AM/biol akt Subst UM männl GenitOrg
Q55.9	Angeborene Fehlbildung männl Genitalorgane, nnbez	R86.3	Abn Wert Subst vorw nmed Herk UntMat männl GenitOrg
Q64.0	Epispadie	R86.4	Abnorme immun Bef in UntMat männl GenitOrg
Q96.0	Karyotyp 45,X	R86.5	Abnorme mikrobiol Bef in UntMat männl GenitOrg
Q96.1	Karyotyp 46,X iso (Xq)	R86.6	Abnorme zytol Bef in UntMat aus männl GenitOrg
Q96.2	Karyotyp 46,X m Gonosomenanom, ausgenomm iso (Xq)	R86.7	Abnorme histol Bef in UntMat aus männl GenitOrg
Q96.3	Mosaik, 45,X/46,XX oder 45,X/46,XY	R86.8	So abn Bef in UntMat aus männl GenitOrg
Q96.4	Mosaik, 45,X/sonstige Zelllinie(n) mit Gonosomenanomalie	R86.9	Nnbez abn Bef in UntMat aus männl GenitOrg
Q96.8	Sonstige Varianten Turner-Syndrom	S31.2	Offene Wunde Penis
Q96.9	Turner-Syndrom, nnbez	S31.3	Offene Wunde Skrotum u Testes
Q97.0	Karyotyp 47,XXX	S31.5	Offene Wunde sonst u nnbez äußerer Genitalorgane
Q97.1	Weiblicher Phänotyp m mehr als drei X-Chromosomen	S37.7	Verletzung mehrerer Harnorgane u Beckenorgane
Q97.2	Mosaik, Zelllinien m unterschiedl Anzahl X-Chromosomen	S37.82	Verletzung Prostata
Q97.3	Weiblicher Phänotyp m Karyotyp 46,XY	S37.83	Verletzung Bläschendrüse [Vesicula seminalis]
Q97.8	Sonst nbez Anomalien Gonosomen b weiblichem Phänotyp	S37.84	Verletzung Samenleiter
Q97.9	Anomalie Gonosomen b weiblichem Phänotyp, nnbez	S37.88	Verletzung sonst Beckenorgane
Q98.0	Klinefelter-Syndrom, Karyotyp 47,XXY	S37.9	Verletzung nnbez Harnorgan od Beckenorgan
Q98.1	Klinefelter-Synd, männl Phänotyp m > 2 X-Chromosomen	S38.0	Zerquetschung äußere Genitalorgane
Q98.2	Klinefelter-Synd, männlicher Phänotyp m Karyotyp 46,XX	S38.2	Traumatische Amputation äußere Genitalorgane
Q98.3	Sonst männlicher Phänotyp m Karyotyp 46,XX	S39.6	Verletz ein/mehr intraabd Org m Bet ein/mehr Beckenorg
Q98.4	Klinefelter-Syndrom, nnbez	T83.4	Mechan Komplik d so Proth/Implant/Transpl im Genitaltrakt
Q98.5	Karyotyp 47,XXY	T83.6	Infektion/entzündl Rkt d Proth/Implant/Transpl im GenitTrakt
Q98.6	Männl Phänotyp m Strukturanomalie Gonosomen	Z30.2	Sterilisierung
Q98.7	Männlicher Phänotyp m Gonosomen-Mosaik	Z31.0	Tuben- od Vasoplastik nach früherer Sterilisierung
Q98.8	Sonst nbez Anomalien Gonosomen männl Phänotyp	Z31.3	Andere Methoden, die Fertilisation unterstützen
Q98.9	Anomalie Gonosomen männl Phänotyp, nnbez	Z31.4	Untersuchung und Test im Zusammenhang mit Fertilisation
Q99.8	Sonstige nbez Chromosomenanomalien	Z41.2	Zirkumzision Routinemaßnahme od rituelle Gründe
R10.2	Schmerzen im Becken u am Damm	Z64.1	Kontaktanl m Bez Multiparität
R86.0	Abnormer Enzymwert in UntMat männl GenitOrganen	Z80.4	BNB Genitalorgane in Familienanamnese

Hauptdiagnose für MDC 12 (MDC12-1)

A51.0	Primärer syphilitischer Genitallaffekt	Q97.1	Weiblicher Phänotyp m mehr als drei X-Chromosomen
A54.0	GonokInf unt UrogenitTr oh periurethr Absz/Absz Gll urethr	Q97.2	Mosaik, Zelllinien m unterschiedl Anzahl X-Chromosomen
A54.1	GonokInf unt UrogenitTr m periurethr Absz/Absz Gll urethr	Q97.3	Weiblicher Phänotyp m Karyotyp 46,XY
A54.2	Pelvipерitonitis durch Gonok, GonokInf sonst Urogenitalorg	Q97.8	Sonst nbez Anomalien Gonosomen b weiblichem Phänotyp
A55	Lymphogranuloma ing (venereum) durch Chlamydien	Q97.9	Anomalie Gonosomen b weiblichem Phänotyp, nnbez
A56.0	Chlamydieninfektion des unteren Urogenitaltraktes	Q98.0	Klinefelter-Syndrom, Karyotyp 47,XXY
A56.1	Chlamydieninfektion Pelvipерitoneum u so Urogenitalorgane	Q98.1	Klinefelter-Synd, männl Phänotyp m > 2 X-Chromosomen
A56.2	Chlamydieninfektion des Urogenitaltraktes, nnbez	Q98.2	Klinefelter-Synd, männlicher Phänotyp m Karyotyp 46,XX
A56.8	Durch GeschlVerk übertrag Chlamydieninfekt an sonst Lok	Q98.3	Sonst männlicher Phänotyp m Karyotyp 46,XX
A57	Ulcus molle (venereum)	Q98.4	Klinefelter-Syndrom, nnbez
A58	Granuloma venereum (inguinale)	Q98.5	Karyotyp 47,XXY
A59.0	Trichomoniasis urogenitalis	Q98.6	Männl Phänotyp m Strukturanomalie Gonosomen
A60.0	Infekt Genitalorgane u Urogenitaltrakt durch Herpesviren	Q98.7	Männlicher Phänotyp m Gonosomen-Mosaik
A60.1	Infekt der Perianalhaut und des Rektums durch Herpesviren	Q98.8	Sonst nbez Anomalien Gonosomen männl Phänotyp
A60.9	Infektion des Anogenitalbereiches durch Herpesviren, nnbez	Q98.9	Anomalie Gonosomen männl Phänotyp, nnbez
A63.8	Sonst nb, vorwiegend d GeschlVerk übertr KH	Q99.8	Sonstige nbez Chromosomenanomalien
A64	Durch Geschlechtsverkehr übertr KH, nnbez	R10.2	Schmerzen im Becken u am Damm
B37.4	Kandidose an sonst Lok des Urogenitalsystems	S31.5	Offene Wunde sonst u nnbez äußerer Genitalorgane
C76.3	BNB ungenau bezeichneter Lokalisationen: Becken	S37.7	Verletzung mehrerer Harnorgane u Beckenorgane
C79.82	Sekundäre bösartige Neubildung der Genitalorgane	S37.88	Verletzung sonst Beckenorgane
F52.2	Versagen genitaler Reaktionen	S37.9	Verletzung nnbez Harnorgan od Beckenorgan
I86.2	Beckenvarizen	S38.0	Zerquetschung äußere Genitalorgane
L29.3	Pruritus anogenitalis, nnbez	S38.2	Traumatische Amputation äußere Genitalorgane
N99.4	Peritoneale Adhäsionen im Becken n med Maßn	S39.6	Verletz ein/mehr intraabd Org m Bet ein/mehr Beckenorg
N99.9	KH Urogenitalsystem n med Maßn, nnbez	T83.4	Mechan Komplik d so Proth/Implant/Transpl im Genitaltrakt
Q64.0	Epispadie	T83.6	Infektion/entzündl Rkt d Proth/Implant/Transpl im GenitTrakt
Q96.0	Karyotyp 45,X	Z30.2	Sterilisierung
Q96.1	Karyotyp 46,X iso (Xq)	Z31.0	Tuben- od Vasoplastik nach früherer Sterilisierung
Q96.2	Karyotyp 46,X m Gonosomenanom, ausgenomm iso (Xq)	Z31.3	Andere Methoden, die Fertilisation unterstützen
Q96.3	Mosaik, 45,X/46,XX oder 45,X/46,XY	Z31.4	Untersuchung und Test im Zusammenhang mit Fertilisation
Q96.4	Mosaik, 45,X/sonstige Zelllinie(n) mit Gonosomenanomalie	Z41.2	Zirkumzision Routinemaßnahme od rituelle Gründe
Q96.8	Sonstige Varianten Turner-Syndrom	Z64.1	Kontaktanl m Bez Multiparität
Q96.9	Turner-Syndrom, nnbez	Z80.4	BNB Genitalorgane in Familienanamnese
Q97.0	Karyotyp 47,XXX		

ADRG M01**Grosse Eingriffe an den Beckenorganen beim Mann oder bestimmte Eingriffe an den Beckenorganen beim Mann mit äusserst schweren CC**

Prozedur in Tabelle M01-1 oder (Beidseitige Prozedur in Tabelle M01-2 oder Prozedur in Tabelle M01-3) und PCCL > 3

DRG M01A**Grosse Eingriffe an den Beckenorganen beim Mann mit äusserst schweren CC**

PCCL > 3 und Prozedur in Tabelle M01-1

DRG M01B**Grosse Eingriffe an den Beckenorganen beim Mann oder bestimmte Eingriffe an den Beckenorganen beim Mann mit äusserst schweren CC****Prozedur M01-1**

48.41↔	Submuköse Rektumresektion nach Soave	57.6x.12↔	Partielle Zystektomie, mit einseitiger oder beidseitiger Ureterneointplantation, offen chirurgisch
48.49↔	Sonstige Rektumresektion mit Durchzugsverfahren	57.6x.13↔	Partielle Zystektomie, mit einseitiger oder beidseitiger Ureterneointplantation, laparoskopisch
48.50↔	Rektumresektion ohne Sphinktererhaltung, n.n.bez.	57.6x.20↔	Partielle Zystektomie, Supratrigonale oder subtotale Resektion, ohne Ureterneointplantation, offen chirurgisch
48.51↔	Abdominoperineale Rektumresektion	57.6x.21↔	Partielle Zystektomie, Supratrigonale oder subtotale Resektion, ohne Ureterneointplantation, laparoskopisch
48.52↔	Abdominoperineale Rektumresektion, erweitert	57.6x.22↔	Partielle Zystektomie, Supratrigonale oder subtotale Resektion mit einseitiger oder beidseitiger Ureterneointplantation, offen chirurgisch
48.53↔	Abdominosakrale, sakroperineale und perineale Rektumresektion	57.6x.23↔	Partielle Zystektomie, Supratrigonale oder subtotale Resektion mit einseitiger oder beidseitiger Ureterneointplantation, laparoskopisch
48.54↔	Abdominosakrale, sakroperineale und perineale Rektumresektion, erweitert	57.6x.99↔	Partielle Zystektomie, sonstige
48.59↔	Rektumresektion ohne Sphinktererhaltung, sonstige	57.71.00↔	Radikale Zystektomie, n.n.bez.
48.66.00↔	Rektumresektion mit Sphinktererhaltung, n.n.bez.	57.71.10↔	Radikale Zystektomie, ohne Urethrektomie, beim Mann, offen chirurgisch
48.66.09↔	Rektumresektion mit Sphinktererhaltung, sonstige	57.71.11↔	Radikale Zystektomie, ohne Urethrektomie, beim Mann, laparoskopisch
48.66.11↔	Manschettenresektion und tubuläre Resektion des Rektums, mit Anastomose, offen chirurgisch	57.71.20↔	Radikale Zystektomie, mit Urethrektomie, beim Mann, offen chirurgisch
48.66.12↔	Manschettenresektion und tubuläre Resektion des Rektums, mit Enterostoma und Blindverschluss, offen chirurgisch	57.71.21↔	Radikale Zystektomie, mit Urethrektomie, beim Mann, laparoskopisch
48.66.13↔	Manschettenresektion und tubuläre Resektion des Rektums, mit Anastomose, laparoskopisch	57.71.50↔	Radikale Zystektomie, Becken-Eviszeration (Exenteration) beim Mann, offen chirurgisch
48.66.14↔	Manschettenresektion und tubuläre Resektion des Rektums, mit Enterostoma und Blindverschluss, laparoskopisch	57.71.51↔	Radikale Zystektomie, Becken-Eviszeration (Exenteration) beim Mann, laparoskopisch
48.66.15↔	Manschettenresektion und tubuläre Resektion des Rektums, peranal	57.71.99↔	Radikale Zystektomie, sonstige
48.66.21↔	Anteriore Rektumresektion, mit Anastomose, offen chirurgisch	57.79.00↔	Sonstige totale Zystektomie, n.n.bez.
48.66.22↔	Anteriore Rektumresektion, mit Enterostoma und Blindverschluss, offen chirurgisch	57.79.10↔	Sonstige totale Zystektomie, Einfache Zystektomie, beim Mann, offen chirurgisch
48.66.23↔	Anteriore Rektumresektion, mit Anastomose, laparoskopisch	57.79.11↔	Sonstige totale Zystektomie, Einfache Zystektomie, beim Mann, laparoskopisch
48.66.24↔	Anteriore Rektumresektion, mit Enterostoma und Blindverschluss, laparoskopisch	57.79.99↔	Sonstige totale Zystektomie, sonstige
48.66.25↔	Anteriore Rektumresektion, peranal	58.93.11↔	Implantation eines künstlichen Harnblasensphinkters
48.66.31↔	Tiefe anteriore Rektumresektion, mit Anastomose, offen chirurgisch	58.94.00↔	Adjustierbare Harninkontinenztherapie, n.n.bez.
48.66.32↔	Tiefe anteriore Rektumresektion, mit Enterostoma und Blindverschluss, offen chirurgisch	58.94.11↔	Implantation eines Systems zur adjustierbaren Harninkontinenztherapie
48.66.33↔	Tiefe anteriore Rektumresektion, mit Anastomose, laparoskopisch	58.94.21↔	Entfernen eines Systems zur adjustierbaren Harninkontinenztherapie
48.66.34↔	Tiefe anteriore Rektumresektion, mit Enterostoma und Blindverschluss, laparoskopisch	58.94.31↔	Revision ohne Ersatz eines Systems zur adjustierbaren Harninkontinenztherapie
48.66.35↔	Tiefe anteriore Rektumresektion, mit Anastomose, peranal	58.94.99↔	Adjustierbare Harninkontinenztherapie, sonstige
48.69↔	Sonstige Rektumresektion	60.5x.00↔	Radikale Prostatektomie, n.n.bez.
54.11↔	Probepelaparotomie	60.5x.10↔	Radikale Prostatektomie, laparoskopisch
54.12.00↔	Relaparotomie, n.n.bez.	60.5x.20↔	Radikale Prostatektomie, perineal
54.12.10↔	Second-look-Laparotomie	60.5x.30↔	Radikale Prostatektomie, retropubisch
54.12.11↔	Laparotomie zur Stillung einer postoperativen Blutung	60.5x.99↔	Radikale Prostatektomie, sonstige
54.12.99↔	Relaparotomie, sonstige	60.62↔	Perineale Prostatektomie
54.13↔	Laparotomie mit Drainage	60.69↔	Sonstige Prostatektomie
54.19↔	Sonstige Laparotomie		
57.6x.00↔	Partielle Zystektomie, n.n.bez.		
57.6x.10↔	Partielle Zystektomie, ohne Ureterneointplantation, offen chirurgisch		
57.6x.11↔	Partielle Zystektomie, ohne Ureterneointplantation, laparoskopisch		

Prozedur M01-2

- 62.99.20↔ Operative Verlagerung eines Abdominalhodens
 62.99.30↔ Entnahme von Hoden- oder Nebenhodengewebe zur
 Aufbereitung für die künstliche Insemination

Prozedur M01-3

- | | |
|--|---|
| 40.52.00↔ Radikale Exzision von periaortalen Lymphknoten, n.n.bez. | 40.59.19↔ Radikale Exzision anderer Lymphknoten als selbständiger Eingriff, sonstige |
| 40.52.10↔ Radikale Exzision von retroperitonealen (paraaortal, parakaval) und pelvinalen Lymphknoten als selbständiger Eingriff | 40.59.20↔ Radikale Exzision anderer Lymphknoten im Rahmen eines anderen Eingriffs, n.n.bez. |
| 40.52.11↔ Radikale Exzision von retroperitonealen (paraaortal, parakaval) und pelvinalen Lymphknoten im Rahmen eines anderen Eingriffs | 40.59.21↔ Radikale Exzision mediastinaler Lymphknoten im Rahmen eines anderen Eingriffs |
| 40.52.99↔ Radikale Exzision von periaortalen Lymphknoten, sonstige | 40.59.22↔ Radikale Exzision peribronchialer Lymphknoten im Rahmen eines anderen Eingriffs |
| 40.53.00↔ Radikale Exzision von iliakalen Lymphknoten, n.n.bez. | 40.59.29↔ Radikale Exzision anderer Lymphknoten im Rahmen eines anderen Eingriffs, sonstige |
| 40.53.10↔ Radikale Exzision von iliakalen Lymphknoten als selbständiger Eingriff | 40.59.99↔ Radikale Exzision anderer Lymphknoten, sonstige |
| 40.53.11↔ Radikale Exzision von iliakalen Lymphknoten im Rahmen eines anderen Eingriffs | 54.23↔ Biopsie am Peritoneum |
| 40.53.99↔ Radikale Exzision von iliakalen Lymphknoten, sonstige | 60.3↔ Suprapubische Prostatektomie |
| 40.54.00↔ Radikale Exzision von inguinalen Lymphknoten, n.n.bez. | 60.4↔ Retropubische Prostatektomie |
| 40.54.10↔ Radikale Exzision von inguinalen Lymphknoten als selbständiger Eingriff | 60.61.00↔ Lokale Exzision einer Läsion an der Prostata, n.n.bez. |
| 40.54.11↔ Radikale Exzision von inguinalen Lymphknoten im Rahmen eines anderen Eingriffs | 60.61.10↔ Lokale Exzision einer Läsion an der Prostata, transurethral |
| 40.54.99↔ Radikale Exzision von inguinalen Lymphknoten, sonstige | 60.61.11↔ Lokale Exzision einer Läsion an der Prostata, suprapubisch-transvesikal |
| 40.59.00↔ Radikale Exzision anderer Lymphknoten, n.n.bez. | 60.61.12↔ Lokale Exzision einer Läsion an der Prostata, retropubisch |
| 40.59.10↔ Radikale Exzision anderer Lymphknoten als selbständiger Eingriff, n.n.bez. | 60.61.13↔ Lokale Exzision einer Läsion an der Prostata, perineal |
| 40.59.11↔ Radikale Exzision mediastinaler Lymphknoten als selbständiger Eingriff | 60.61.99↔ Lokale Exzision einer Läsion an der Prostata, sonstige |
| 40.59.12↔ Radikale Exzision peribronchialer Lymphknoten als selbständiger Eingriff | |

ADRG M02 Transurethrale Prostatektomie

Prozedur in Tabelle M02-1

DRG M02A Transurethrale Prostatektomie mit äusserst schweren CC

PCCL > 3

DRG M02B Transurethrale Prostatektomie

Prozedur M02-1

- | | |
|--|---|
| 60.20↔ Transurethrale Prostatektomie, n.n.bez. | 60.29↔ Sonstige transurethrale Prostatektomie |
| 60.22↔ Transurethrale Prostatektomie, Elektroresektion und
Elektrovaporisation von Prostatagewebe | |

ADRG M03 Eingriffe am Penis

Mindestens eine Prozedur in Tabelle M03-1

DRG M03A Eingriffe am Penis, Alter < 18 Jahre

Alter < 18 Jahre

DRG M03B Eingriffe am Penis, Alter > 17 Jahre

Prozedur M03-1

57.85↔	Zystourethroplastik und plastische Rekonstruktion am Harnblasenhals	58.49.30↔	Zweiseitige plastische Rekonstruktion der Urethra, zweite Sitzung, n.n.bez.
57.89↔	Sonstige plastische Rekonstruktion an der Harnblase	58.49.31↔	Zweiseitige plastische Rekonstruktion der Urethra, zweite Sitzung, mit Präputial- oder Penishaut
58.41↔	Naht einer Urethraverletzung	58.49.33↔	Zweiseitige plastische Rekonstruktion der Urethra, zweite Sitzung, mit Mund- oder Harnblasenschleimhaut
58.42↔	Verschluss einer Urethrostomie	58.49.39↔	Zweiseitige plastische Rekonstruktion der Urethra, zweite Sitzung, sonstige
58.43.00↔	Verschluss einer anderen Urethrafistel, n.n.bez.	58.49.40↔	Revision einer plastischen Rekonstruktion an der Urethra
58.43.10↔	Verschluss einer urethrovaginalen Fistel, offen chirurgisch (abdominal)	58.49.99↔	Sonstige plastische Rekonstruktion an der Urethra, sonstige
58.43.11↔	Verschluss einer urethrovaginalen Fistel, laparoskopisch	64.3x.00↔	Amputation des Penis, n.n.bez.
58.43.12↔	Verschluss einer urethrovaginalen Fistel, vaginal	64.3x.10↔	Amputation des Penis, partiell
58.43.20↔	Verschluss einer urethrokutanen Fistel	64.3x.11↔	Amputation des Penis, total
58.43.30↔	Verschluss einer urethrorektalen Fistel	64.3x.12↔	Amputation des Penis, Emaskulation
58.43.99↔	Verschluss einer anderen Urethrafistel, sonstige	64.3x.99↔	Amputation des Penis, sonstige
58.44↔	Reanastomose der Urethra	64.41↔	Naht einer Penisverletzung
58.45.00↔	Plastische Rekonstruktion bei Hypospadie oder Epispadie, n.n.bez.	64.42↔	Lösung einer Chorda des Penis
58.45.10↔	Plastische Rekonstruktion bei Hypospadie oder Epispadie, bei der Frau	64.43↔	Konstruktion eines Penis
58.45.20↔	Plastische Rekonstruktion bei Hypospadie oder Epispadie, beim Mann, Schaftaufrichtung und Chordektomie	64.44.00↔	Rekonstruktion des Penis, n.n.bez.
58.45.21↔	Plastische Rekonstruktion bei Hypospadie oder Epispadie, beim Mann, sonstige Verfahren	64.44.10↔	Rekonstruktion des Penis, Streckung des Penischaftes
58.45.99↔	Plastische Rekonstruktion bei Hypospadie oder Epispadie, sonstige	64.44.11↔	Rekonstruktion des Penis, Korrektur einer penoskrotalen Transposition oder eines vergrabenen Penis (concealed penis oder buried penis)
58.46.00↔	Sonstige Rekonstruktion der Urethra, n.n.bez.	64.44.99↔	Rekonstruktion des Penis, sonstige
58.46.10↔	Rekonstruktion des distalen Teils der Urethra nach Verletzung	64.45↔	Reimplantation des Penis
58.46.11↔	Rekonstruktion der Pars prostatica oder der Pars membranacea der Urethra nach Verletzung	64.5x.00↔	Operationen zur Geschlechtsumwandlung, n.n.bez.
58.46.99↔	Sonstige Rekonstruktion der Urethra, sonstige	64.5x.10↔	Operationen zur Geschlechtsumwandlung, Geschlechtsumwandlung einer Frau zum Mann
58.47↔	Urethrale Meatoplastik	64.5x.20↔	Operationen zur Geschlechtsumwandlung, Geschlechtsumwandlung einem Mann zur Frau
58.49.10↔	Einseitige plastische Rekonstruktion der Urethra, mit Präputial- oder Penishaut	64.5x.99↔	Operationen zur Geschlechtsumwandlung, sonstige
58.49.11↔	Einseitige plastische Rekonstruktion der Urethra, mit Mund- oder Harnblasenschleimhaut, sonstige Rekonstruktion	64.95↔	Einsetzen oder Ersetzen einer nicht-aufblasbaren Penisprothese
58.49.20↔	Zweiseitige plastische Rekonstruktion der Urethra, erste Sitzung, mit Präputial- oder Penishaut	64.96↔	Entfernen einer internen Penisprothese
58.49.21↔	Zweiseitige plastische Rekonstruktion der Urethra, erste Sitzung, mit Mund- oder Harnblasenschleimhaut	64.97↔	Einsetzen oder Ersetzen einer aufblasbaren Penisprothese
58.49.29↔	Sonstige plastische Rekonstruktion der Urethra, zweiseitig, erste Sitzung, sonstige Rekonstruktion	64.98.20↔	Revaskularisierungsoperation oder venöse Sperroperation (bei erektiler Dysfunktion)
		64.98.30↔	Shuntoperation am Corpus cavernosum
		64.98.40↔	Revision einer internen Penisprothese

ADRG M04**Eingriffe am Hoden**

Mindestens eine Prozedur in Tabelle M04-1

DRG M04A**Eingriffe am Hoden mit äusserst schweren CC**

PCCL > 3

DRG M04B**Eingriffe am Hoden, Alter < 3 Jahre**

Alter < 3 Jahre

DRG M04C**Eingriffe am Hoden, Alter > 2 Jahre****Prozedur M04-1**

53.00↔	Einseitige Operation einer Inguinalhernie, n.n.bez.	53.10↔	Beidseitige Operation von Inguinalhernien, n.n.bez.
53.01↔	Einseitige Operation einer direkten Inguinalhernie	53.11↔	Beidseitige Operation von direkten Inguinalhernien
53.02↔	Einseitige Operation einer indirekten Inguinalhernie	53.12↔	Beidseitige Operation von indirekten Inguinalhernien
53.03↔	Einseitige Operation einer direkten Inguinalhernie mit Transplantat oder Prothese	53.13↔	Beidseitige Operation von Inguinalhernien, einer direkten und einer indirekten
53.04↔	Operation einer indirekten Inguinalhernie mit Transplantat oder Prothese	53.14↔	Beidseitige Operation von direkten Inguinalhernien mit Transplantat oder Prothese
53.05↔	Operation einer Inguinalhernie mit Transplantat oder Prothese, n.n.bez.	53.15↔	Beidseitige Operation von indirekten Inguinalhernien mit Transplantat oder Prothese

53.16↔	Beidseitige Operation von Inguinalhernien, einer direkten und einer indirekten mit Transplantat oder Prothese	62.3x.31↔	Einseitige Orchidektomie, Abdominalhoden, laparoskopisch
53.17↔	Beidseitige Operation von Inguinalhernien mit Transplantat oder Prothese, n.n.bez.	62.3x.40↔	Einseitige Orchidektomie, radikal
61.0x.00↔	Inzision und Drainage an Skrotum und Tunica vaginalis testis, n.n.bez.	62.3x.99↔	Einseitige Orchidektomie, sonstige
61.0x.10↔	Inzision und Drainage an Skrotum und Tunica vaginalis testis, zur Fremdkörperentfernung	62.41↔	Entfernen beider Hoden im gleichen Eingriff
61.0x.99↔	Inzision und Drainage an Skrotum und Tunica vaginalis testis, sonstige	62.42↔	Entfernen eines belassenen Hodens
61.2↔	Exzision einer Hydrocele testis	62.5↔	Orchidopexie
61.3x.00↔	Exzision oder Destruktion von Läsion oder Gewebe am Skrotum, n.n. bez.	62.61↔	Naht einer Hodenverletzung
61.3x.10↔	Exzision oder Destruktion von Läsion oder Gewebe am Skrotum, partielle Resektion	62.69↔	Sonstige plastische Rekonstruktion am Hoden
61.3x.11↔	Exzision oder Destruktion von Läsion oder Gewebe am Skrotum, totale Resektion	62.7‡↔	Einsetzen einer Hodenprothese
61.3x.12↔	Exzision oder Destruktion von Läsion oder Gewebe am Skrotum, radikale Resektion	62.99.20↔	Operative Verlagerung eines Abdominalhodens
61.3x.99↔	Exzision oder Destruktion von Läsion oder Gewebe am Skrotum, sonstige	62.99.30↔	Entnahme von Hoden- oder Nebenhodengewebe zur Aufbereitung für die künstliche Insemination
61.42↔	Verschluss einer Fistel am Skrotum	63.1↔	Exzision einer Varikozele und Hydrocele funicularis
61.49↔	Sonstige plastische Rekonstruktion an Skrotum und Tunica vaginalis testis	63.2↔	Exzision einer Epididymis-Zyste
61.92↔	Exzision einer Läsion an der Tunica vaginalis testis, mit Ausnahme einer Hydrocele testis	63.3↔	Exzision von anderer Läsion oder Gewebe an Funiculus spermaticus und Epididymis
61.99↔	Sonstige Operationen an Skrotum und Tunica vaginalis testis	63.4↔	Epididymektomie
62.0↔	Inzision am Hoden	63.51↔	Naht eines Risses an Funiculus spermaticus und Epididymis
62.12↔	Offene Biopsie am Hoden	63.52‡↔	Reposition der Torsion von Hoden oder Funiculus spermaticus
62.2↔	Exzision oder Destruktion einer Läsion am Hoden	63.53↔	Transplantation eines Funiculus spermaticus
62.3x.00↔	Einseitige Orchidektomie, n.n.bez.	63.59↔	Sonstige plastische Rekonstruktion an Funiculus spermaticus und Epididymis
62.3x.10↔	Einseitige Orchidektomie, skrotal, ohne Epididymektomie	63.81↔	Naht einer Verletzung an Ductus deferens und Epididymis
62.3x.11↔	Einseitige Orchidektomie, skrotal, mit Epididymektomie	63.82↔	Plastische Rekonstruktion eines chirurgisch durchtrennten Ductus deferens
62.3x.20↔	Einseitige Orchidektomie, Inguinalhoden, ohne Epididymektomie	63.83↔	Epididymovasostomie
62.3x.21↔	Einseitige Orchidektomie, Inguinalhoden, mit Epididymektomie	63.84↔	Entfernen einer Ligatur vom Ductus deferens
62.3x.30↔	Einseitige Orchidektomie, Abdominalhoden, offen chirurgisch	63.85↔	Entfernen eines Ventils vom Ductus deferens
		63.89↔	Sonstige Rekonstruktion an Ductus deferens und Epididymis
		63.92↔	Epididymotomie
		63.93↔	Inzision am Funiculus spermaticus
		63.94↔	Lösung von Adhäsionen am Funiculus spermaticus
		63.95↔	Einsetzen eines Ventils in den Ductus deferens
		63.99↔	Sonstige Operationen an Funiculus spermaticus, Epididymis und Ductus deferens

ADRG M05

Zirkumzision und andere Eingriffe am Penis oder in der Leisten- und Genitalregion

Mindestens eine Prozedur in Tabelle M05-1

DRG M05Z

Zirkumzision und andere Eingriffe am Penis oder in der Leisten- und Genitalregion

Prozedur M05-1

64.0‡↔	Zirkumzision	86.69.28↔	Grossflächige Spalthauttransplantation am Gesäss
64.2‡↔	Lokale Exzision oder Destruktion einer Läsion am Penis	86.71↔	Herauspräparieren und Vorbereiten von gestielten oder freien Lappen
64.49‡↔	Sonstige plastische Rekonstruktion am Penis	86.72↔	Verschiebung eines gestielten Lappens
64.92.00‡↔	Inzision am Penis, n.n.bez.	86.74.27↔	Kleinflächige Verschiebe-Rotationsplastik an der Leisten- und Genitalregion
64.92.10‡↔	Inzision am Penis, Frenulotomie	86.74.28↔	Kleinflächige Verschiebe-Rotationsplastik am Gesäss
64.92.20‡↔	Inzision am Penis, sonstige Operationen am Präputium	86.74.36↔	Kleinflächige Transpositionsplastik an der Leisten- und Genitalregion
64.92.99‡↔	Inzision am Penis, sonstige	86.74.37↔	Kleinflächige Transpositionsplastik am Gesäss
64.93.00‡↔	Durchtrennung von Adhäsionen am Penis, n.n.bez.	86.74.46↔	Kleinflächige Insellappenplastik an der Leisten- und Genitalregion
64.93.10‡↔	Durchtrennung von Adhäsionen am Penis, Lösung von Präputialverklebungen	86.74.47↔	Kleinflächige Insellappenplastik am Gesäss
64.93.99‡↔	Durchtrennung von Adhäsionen am Penis, sonstige	86.76.16↔	Grossflächige Dehnungsplastik an der Leisten- und Genitalregion
64.98.00‡↔	Sonstige Operationen am Penis, n.n.bez.	86.76.17↔	Grossflächige Dehnungsplastik am Gesäss
64.98.10‡↔	Reposition einer Paraphimose in Narkose	86.76.20↔	Grossflächige Verschiebe-Rotationsplastik am Kopf (ausser Lippe und Mund)
86.63.16↔	Kleinflächiges Vollhauttransplantat an die Leisten- und Genitalregion	86.76.21↔	Grossflächige Verschiebe-Rotationsplastik am Hals
86.63.17↔	Kleinflächiges Vollhauttransplantat an das Gesäss	86.76.22↔	Grossflächige Verschiebe-Rotationsplastik an Schulter und Oberarm
86.63.26↔	Grossflächiges Vollhauttransplantat an die Leisten- und Genitalregion	86.76.23↔	Grossflächige Verschiebe-Rotationsplastik am Unterarm
86.63.27↔	Grossflächiges Vollhauttransplantat an das Gesäss	86.76.24↔	Grossflächige Verschiebe-Rotationsplastik an Brustwand und Rücken
86.69.17↔	Kleinflächige Spalthauttransplantation an die Leisten- und Genitalregion		
86.69.27↔	Grossflächige Spalthauttransplantation an der Leisten- und Genitalregion		

12
M05

86.76.25↔	Grossflächige Verschiebe-Rotationsplastik an der Bauchregion	86.76.51↔	Grossflächige Z-Plastik am Hals
86.76.26↔	Grossflächige Verschiebe-Rotationsplastik an der Leisten- und Genitalregion	86.76.52↔	Grossflächige Z-Plastik an Schulter und Oberarm
86.76.27↔	Grossflächige Verschiebe-Rotationsplastik am Gesäss	86.76.53↔	Grossflächige Z-Plastik am Unterarm
86.76.28↔	Grossflächige Verschiebe-Rotationsplastik an Oberschenkel und Unterschenkel	86.76.54↔	Grossflächige Z-Plastik an Brustwand und Rücken
86.76.29↔	Grossflächige Verschiebe-Rotationsplastik, andere Lokalisation	86.76.55↔	Grossflächige Z-Plastik an der Bauchregion
86.76.2a↔	Grossflächige Verschiebe-Rotationsplastik am Fuss	86.76.56↔	Grossflächige Z-Plastik an der Leisten- und Genitalregion
86.76.30↔	Grossflächige Transpositionsplastik am Kopf (ausser Lippe und Mund)	86.76.57↔	Grossflächige Z-Plastik am Gesäss
86.76.31↔	Grossflächige Transpositionsplastik am Hals	86.76.58↔	Grossflächige Z-Plastik an Oberschenkel und Unterschenkel
86.76.32↔	Grossflächige Transpositionsplastik an Schulter und Oberarm	86.76.59↔	Grossflächige Z-Plastik, andere Lokalisation
86.76.33↔	Grossflächige Transpositionsplastik am Unterarm	86.76.5a↔	Grossflächige Z-Plastik am Fuss
86.76.34↔	Grossflächige Transpositionsplastik an Brustwand und Rücken	86.76.99↔	Anbringen von gestieltem oder freiem Lappen an anderen Lokalisationen, grossflächig, sonstige
86.76.35↔	Grossflächige Transpositionsplastik an der Bauchregion	86.77.10↔	Sonstige lokale Lappenplastik am Kopf (außer Lippe und Mund)
86.76.36↔	Grossflächige Transpositionsplastik an der Leisten- und Genitalregion	86.77.11↔	Sonstige lokale Lappenplastik am Hals
86.76.37↔	Grossflächige Transpositionsplastik am Gesäss	86.77.12↔	Sonstige lokale Lappenplastik an Schulter und Oberarm
86.76.38↔	Grossflächige Transpositionsplastik an Oberschenkel und Unterschenkel	86.77.13↔	Sonstige lokale Lappenplastik am Unterarm
86.76.39↔	Grossflächige Transpositionsplastik, andere Lokalisation	86.77.14↔	Sonstige lokale Lappenplastik an Brustwand und Rücken
86.76.3a↔	Grossflächige Transpositionsplastik am Fuss	86.77.15↔	Sonstige lokale Lappenplastik an der Bauchregion
86.76.40↔	Grossflächige Insellappenplastik am Kopf (ausser Lippe und Mund)	86.77.16↔	Sonstige lokale Lappenplastik an der Leisten- und Genitalregion
86.76.41↔	Grossflächige Insellappenplastik am Hals	86.77.17↔	Sonstige lokale Lappenplastik am Gesäss
86.76.42↔	Grossflächige Insellappenplastik an Schulter und Oberarm	86.77.18↔	Sonstige lokale Lappenplastik an Oberschenkel und Unterschenkel
86.76.43↔	Grossflächige Insellappenplastik am Unterarm	86.77.19↔	Sonstige lokale Lappenplastik, an andere Lokalisationen
86.76.44↔	Grossflächige Insellappenplastik an Brustwand und Rücken	86.77.1a↔	Sonstige lokale Lappenplastik am Fuss
86.76.45↔	Grossflächige Insellappenplastik an der Bauchregion	86.78.16↔	Anbringen von freiem Lappen mit mikrovasculärer Anastomosierung an der Leisten- und Genitalregion
86.76.46↔	Grossflächige Insellappenplastik an der Leisten- und Genitalregion	86.78.17↔	Anbringen von freiem Lappen mit mikrovasculärer Anastomosierung am Gesäss
86.76.47↔	Grossflächige Insellappenplastik am Gesäss	86.78.26↔	Anbringen von gestieltem regionalem Lappen oder gestieltem Fernlappen an der Leisten- und Genitalregion
86.76.48↔	Grossflächige Insellappenplastik an Oberschenkel und Unterschenkel	86.78.27↔	Anbringen von gestieltem regionalem Lappen oder gestieltem Fernlappen am Gesäss
86.76.49↔	Grossflächige Insellappenplastik, andere Lokalisation	86.78.46↔	Anbringen von sonstigem gestielten oder freien Lappen an der Leisten- und Genitalregion
86.76.4a↔	Grossflächige Insellappenplastik am Fuss	86.78.47↔	Anbringen von sonstigem gestielten oder freien Lappen am Gesäss
86.76.50↔	Grossflächige Z-Plastik am Kopf (ausser Lippe und Mund)		

ADRG M06**Andere OR-Prozeduren an den männlichen Geschlechtsorganen**

Mindestens eine Prozedur in Tabelle M06-1

DRG M06Z**Andere OR-Prozeduren an den männlichen Geschlechtsorganen****Prozedur M06-1**

00.55.00↔	Einsetzen von peripheren Gefässstent(s) mit Medikamenten-Freisetzung, n.n.bez.	03.93.10↔	Implantation oder Ersetzen der Elektrode(n) eines temporären epiduralen Neurostimulators, Einzelelektrodensystems, Teststimulation
00.55.11↔	Einsetzen von peripheren Gefässstent(s) mit Medikamenten-Freisetzung, drug eluting überlange Stents (>10 cm)	03.93.11↔	Implantation oder Ersetzen der Elektrode(n) eines temporären epiduralen Neurostimulators, Mehrelektrodensystems, Teststimulation
00.55.99↔	Einsetzen von peripheren Gefässstent(s) mit Medikamenten-Freisetzung, sonstige	03.93.20↔	Implantation oder Ersetzen der Elektrode(n) eines permanenten epiduralen Neurostimulators, Einzelelektrodensystems, Dauerstimulation, perkutan
00.63↔	Perkutanes Einsetzen von Stent(s) an A. carotis	03.93.21↔	Implantation oder Ersetzen der Elektrode(n) eines permanenten epiduralen Neurostimulators, Mehrelektrodensystems, Dauerstimulation, perkutan
00.64↔	Perkutanes Einsetzen von Stent(s) an sonstigen präzerebralen (extrakraniellen) Arterien	03.93.22↔	Implantation oder Ersetzen der Elektrode(n) eines permanenten epiduralen Neurostimulators, Einzelelektrodensystems, Dauerstimulation, offen chirurgisch
00.65.00↔	Perkutanes Einsetzen von sonstigem(n) intrakraniellen vaskulären Stent(s), n.n.bez.	03.93.23↔	Implantation oder Ersetzen der Elektrode(n) eines permanenten epiduralen Neurostimulators, Mehrelektrodensystems, Dauerstimulation, offen chirurgisch
00.65.11↔	Perkutanes transluminale Einsetzen von intrakraniellen vaskulären Mikrostant(s)	03.93.30↔	Implantation oder Ersetzen einer subduralen Elektrode zur Vorderwurzelstimulation
00.65.99↔	Perkutanes Einsetzen von sonstigem(n) intrakraniellen vaskulären Stent(s), sonstige	03.93.99↔	Implantation oder Ersetzen der Elektrode(n) eines spinalen Neurostimulators, sonstige
00.67.00↔	Perkutanes Einsetzen von zentralen Gefässstent(s), n.n.bez.		
00.67.10↔	Perkutanes Einsetzen von Gefässstent(s) in die V. cava		
00.67.20↔	Perkutanes Einsetzen von Gefässstent(s) in die V. porta		
00.67.99↔	Perkutanes Einsetzen von zentralen Gefässstent(s), sonstige		
01.15↔	Biopsie am Schädel		

04.92.00↔	Implantation oder Ersetzen der Elektrode(n) eines peripheren Neurostimulators, n.n.bez.	39.72.11↔	Selektive Embolisation von intrakraniellen Gefässen mit Partikeln oder Metallspiralen
04.92.10↔	Implantation oder Ersetzen der Elektrode(n) eines temporären peripheren Neurostimulators, Einzelelektrodensystems, Teststimulation	39.72.12↔	Selektive Embolisation von intrakraniellen Gefässen mit embolisierenden Flüssigkeiten, ablösbaren Ballons oder Schirmen
04.92.11↔	Implantation oder Ersetzen der Elektrode(n) eines temporären peripheren Neurostimulators, Mehrelektrodensystems, Teststimulation	39.72.13↔	Selektive Embolisation von intrakraniellen Gefässen durch Stents als Flow-Diverter
04.92.20↔	Implantation oder Ersetzen der Elektrode(n) eines permanenten peripheren Neurostimulators, Stabelektrode, Einzelelektrodensystems, perkutan	39.72.14↔	Selektive Embolisation von intrakraniellen Gefässen mit adhäsivem Embolisat
04.92.21↔	Implantation oder Ersetzen der Elektrode(n) eines permanenten peripheren Neurostimulators, Stabelektrode, Mehrelektrodensystems, perkutan	39.72.19↔	Selektive Embolisation von intrakraniellen Gefässen, sonstige
04.92.30↔	Implantation oder Ersetzen der Elektrode(n) eines permanenten peripheren Neurostimulators, Plattenelektrode, Einzelelektrodensystems, offen chirurgisch	39.72.20↔	Selektive Embolisation von extrakraniellen Gefässen des Kopfes und des Halses, n.n.bez.
04.92.31↔	Implantation oder Ersetzen der Elektrode(n) eines permanenten peripheren Neurostimulators, Plattenelektrode, Mehrelektrodensystems, offen chirurgisch	39.72.21↔	Selektive Embolisation von extrakraniellen Gefässen des Kopfes und des Halses mit Partikeln oder Metallspiralen
04.92.40↔	Implantation oder Ersetzen einer Vagusnervstimulationselektrode	39.72.22↔	Selektive Embolisation von extrakraniellen Gefässen des Kopfes und des Halses mit embolisierenden Flüssigkeiten, ablösbaren Ballons oder Schirmen
04.92.99↔	Implantation oder Ersetzen der Elektrode(n) eines peripheren Neurostimulators, sonstige	39.72.24↔	Selektive Embolisation von extrakraniellen Gefässen des Kopfes und des Halses mit adhäsivem Embolisat
34.03↔	Wiedereröffnung einer Thorakotomie	39.72.29↔	Selektive Embolisation von extrakraniellen Gefässen des Kopfes und des Halses, sonstige
34.06↔	Thorakoskopische Drainage der Pleurahöhle	39.72.30↔	Perkutan-transluminale Embolisation einer Gefässmissbildung durch Mikrokatheter, n.n.bez.
34.21.00↔	Transpleurale Thorakoskopie, n.n.bez.	39.72.31↔	Perkutan-transluminale Embolisation einer Gefässmissbildung durch Mikrokatheter, Verwendung von einem Mikrokatheter
34.21.10↔	Transpleurale Thorakoskopie, Ersteingriff	39.72.32↔	Perkutan-transluminale Embolisation einer Gefässmissbildung durch Mikrokatheter, Verwendung von zwei Mikrokathetern
34.21.20↔	Transpleurale Thorakoskopie, Reeingriff	39.72.33↔	Perkutan-transluminale Embolisation einer Gefässmissbildung durch Mikrokatheter, Verwendung von drei Mikrokathetern
34.21.99↔	Transpleurale Thorakoskopie, sonstige	39.72.34↔	Perkutan-transluminale Embolisation einer Gefässmissbildung durch Mikrokatheter, Verwendung von vier Mikrokathetern
39.50.00↔	Angioplastik oder Atherektomie an sonstigem(n) Nicht-Herzkranzgefäss(en), n.n.bez.	39.72.35↔	Perkutan-transluminale Embolisation einer Gefässmissbildung durch Mikrokatheter, Verwendung von fünf Mikrokathetern
39.50.10↔	Angioplastik oder Atherektomie an sonstigem(n) Nicht-Herzkranzgefäss(en) mit Ballon, n.n.bez.	39.72.36↔	Perkutan-transluminale Embolisation einer Gefässmissbildung durch Mikrokatheter, Verwendung von 6 und mehr Mikrokathetern
39.50.11↔	Angioplastik oder Atherektomie an sonstigem(n) Nicht-Herzkranzgefäss(en) mit einfacher Ballon	39.72.99↔	Endovaskuläre plastische Rekonstruktion oder Okklusion von Gefässen am Kopf und Hals, sonstige
39.50.12↔	Angioplastik oder Atherektomie an sonstigem(n) Nicht-Herzkranzgefäss(en) mit cutting Ballon	39.73.00↔	Endovaskuläre Implantation eines Grafts an der thorakalen Aorta, n.n.bez.
39.50.13↔	Angioplastik oder Atherektomie an sonstigem(n) Nicht-Herzkranzgefäss(en) mit Kryoplastie-Ballon	39.73.10↔	Endovaskuläre Implantation eines Grafts in die Aorta thoracica, ohne Fenestrierung oder Seitenarm
39.50.14↔	Angioplastik oder Atherektomie an sonstigem(n) Nicht-Herzkranzgefäss(en) mit Drug eluting Ballon	39.73.11↔	Endovaskuläre Implantation eines Grafts in die Aorta thoracica, mit Fenestrierung oder Seitenarm
39.50.19↔	Angioplastik oder Atherektomie an sonstigem(n) Nicht-Herzkranzgefäss(en) mit sonstiger Ballon	39.73.20↔	Endovaskuläre Implantation eines Grafts in die Aorta thoracoabdominalis
39.50.20↔	Angioplastik Blade- Laserangioplastie an sonstigem(n) Nicht-Herzkranzgefäss(en)	39.73.99↔	Endovaskuläre Implantation eines Grafts an der thorakalen Aorta, sonstige
39.50.21↔	Angioplastik Thrombektomie an sonstigem(n) Nicht-Herzkranzgefäss(en)	39.75.01↔	Perkutan-transluminale Gefässintervention, sonstige Gefässe, Fremdkörperentfernung mit Bergekatheter, Körbchenkatheter, etc.
39.50.99↔	Angioplastik oder Atherektomie an sonstigem(n) Nicht-Herzkranzgefäss(en), sonstige	39.75.10↔	Perkutan-transluminale Gefässintervention, sonstige Gefässe, Kathetersysteme zu Rekanalisation von Totalverschlüssen
39.52.99↔	Sonstige Korrektur eines Aneurysmas, sonstige	39.75.11↔	Perkutan-transluminale Gefässintervention, sonstige Gefässe, Rotationsthrombektomie
39.71.00↔	Endovaskuläre Implantation eines Grafts in Aorta abdominalis, n.n.bez.	39.75.12↔	Perkutan-transluminale Gefässintervention, sonstige Gefässe, Laserangioplastie
39.71.10↔	Endovaskuläre Implantation eines Grafts in Aorta abdominalis, aortobiliakal, ohne Fenestrierung oder Seitenarm	39.75.13↔	Perkutan-transluminale Gefässintervention, sonstige Gefässe, Anti-Embolie-System (periphere oder viscerale Gefässe)
39.71.11↔	Endovaskuläre Implantation eines Grafts in Aorta abdominalis, aortobiliakal, mit Fenestrierung oder Seitenarm	39.75.14↔	Perkutan-transluminale Gefässintervention, sonstige Gefässe, Atherektomie
39.71.12↔	Endovaskuläre Implantation eines Grafts in Aorta abdominalis, Bifurkationsprothese, aortobiliakal, ohne Fenestrierung oder Seitenarm	39.75.15↔	Perkutan-transluminale Gefässintervention, sonstige Gefässe, selektive Thrombolyse
39.71.13↔	Endovaskuläre Implantation eines Grafts in Aorta abdominalis, Bifurkationsprothese, aortobiliakal, mit Fenestrierung oder Seitenarm	39.75.16↔	Perkutan-transluminale Gefässintervention sonstige Gefässe, selektive Thrombolyse, ultraschallunterstützt
39.71.14↔	Endovaskuläre Implantation eines Grafts in Aorta abdominalis, Rohrprothese, aortal, ohne Fenestrierung oder Seitenarm	39.75.30↔	Zerebrale Perfusionsaugmentation durch partielle endoorticale Ballonokklusion
39.71.15↔	Endovaskuläre Implantation eines Grafts in Aorta abdominalis, Rohrprothese, aortal, mit Fenestrierung oder Seitenarm	39.76.50↔	Perkutane selektive Thrombolyse an extrakraniellen Gefässen des Kopfes und Halses
39.71.99↔	Endovaskuläre Implantation eines Grafts in Aorta abdominalis, sonstige	39.76.70↔	Perkutane endovaskuläre Fremdkörperentfernung aus extrakraniellen Gefässen des Kopfes und Halses
39.72.00↔	Endovaskuläre plastische Rekonstruktion oder Okklusion von Gefässen am Kopf und Hals, n.n.bez.	39.77.50↔	Perkutane selektive Thrombolyse von intrakraniell(em) Gefäss(en)
39.72.10↔	Selektive Embolisation von intrakraniellen Gefässen, n.n.bez.		

39.77.70↔	Perkutane endovaskuläre Fremdkörperentfernung aus intrakraniell(em)n Gefäss(en)	39.79.62↔	Selektive Embolisation mit Partikeln der Aorta
39.79.11↔	Endovaskuläre Implantation eines Grafts an Viszeralgefässen	39.79.64↔	Selektive Embolisation mit Partikeln von thorakalen Gefässen
39.79.12↔	Endovaskuläre Implantation eines Grafts an Gefässen des Beckens	39.79.65↔	Selektive Embolisation mit Partikeln von viszerale Gefässen
39.79.13↔	Endovaskuläre Implantation eines Grafts an abdominalen Gefässen	39.79.66↔	Selektive Embolisation mit Partikeln von abdominalen Gefässen
39.79.19↔	Endovaskuläre Implantation eines Grafts an sonstigen Gefässen, sonstige	39.79.67↔	Selektive Embolisation mit Partikeln von Gefässen der unteren Extremitäten
39.79.21↔	Coil-Embolisation oder -Verschluss von Gefässen der oberen Extremitäten	39.79.68↔	Selektive Embolisation mit Partikeln von spinalen Gefässen
39.79.22↔	Coil-Embolisation oder -Verschluss der Aorta	39.79.69↔	Selektive Embolisation mit Partikeln von sonstigen Gefässen, sonstige
39.79.24↔	Coil-Embolisation oder -Verschluss von thorakalen Gefässen	39.79.70↔	Kathetertechnischer Verschluss von Arterien mittels Laser, sonstigen Gefässen, n.n.bez.
39.79.25↔	Coil-Embolisation oder -Verschluss von viszerale Gefässen	39.79.71↔	Kathetertechnischer Verschluss mittels Laser, an Arterien der oberen Extremitäten
39.79.26↔	Coil-Embolisation oder -Verschluss von abdominalen Gefässen	39.79.72↔	Kathetertechnischer Verschluss mittels Laser, an der Aorta
39.79.27↔	Coil-Embolisation oder -Verschluss von Gefässen der unteren Extremitäten	39.79.74↔	Kathetertechnischer Verschluss mittels Laser, an thorakalen Gefässen
39.79.28↔	Coil-Embolisation oder -Verschluss von spinalen Gefässen	39.79.75↔	Kathetertechnischer Verschluss mittels Laser, an Gefässen der unteren Extremitäten
39.79.29↔	Coil-Embolisation oder -Verschluss von sonstigen Gefässen, sonstige	39.79.76↔	Kathetertechnischer Verschluss mittels Laser, an viszerale Gefässen
39.79.30↔	Selektive Embolisation mit embolisierenden Flüssigkeiten von sonstigen Gefässen, n.n.bez.	39.79.77↔	Kathetertechnischer Verschluss mittels Laser, an abdominalen Gefässen
39.79.31↔	Selektive Embolisation mit embolisierenden Flüssigkeiten von Gefässen der oberen Extremitäten	39.79.79↔	Kathetertechnischer Verschluss von Arterien mittels Laser, sonstige Gefässe, sonstige
39.79.32↔	Selektive Embolisation mit embolisierenden Flüssigkeiten der Aorta	39.79.80↔	Kathetertechnischer Verschluss von Arterien mittels Radiofrequenz, sonstige Gefässe, n.n.bez.
39.79.34↔	Selektive Embolisation mit embolisierenden Flüssigkeiten von thorakalen Gefässen	39.79.81↔	Kathetertechnischer Verschluss mittels Radiofrequenz an Arterien der oberen Extremitäten
39.79.35↔	Selektive Embolisation mit embolisierenden Flüssigkeiten von viszerale Gefässen	39.79.82↔	Kathetertechnischer Verschluss mittels Radiofrequenz an der Aorta
39.79.36↔	Selektive Embolisation mit embolisierenden Flüssigkeiten von abdominalen Gefässen	39.79.84↔	Kathetertechnischer Verschluss mittels Radiofrequenz an thorakalen Gefässen
39.79.37↔	Selektive Embolisation mit embolisierenden Flüssigkeiten von Gefässen der unteren Extremitäten	39.79.85↔	Kathetertechnischer Verschluss mittels Radiofrequenz an Gefässen der unteren Extremitäten
39.79.38↔	Selektive Embolisation mit embolisierenden Flüssigkeiten von spinalen Gefässen	39.79.86↔	Kathetertechnischer Verschluss mittels Radiofrequenz an viszerale Gefässen
39.79.39↔	Selektive Embolisation mit embolisierenden Flüssigkeiten von sonstigen Gefässen, sonstige	39.79.87↔	Kathetertechnischer Verschluss mittels Radiofrequenz an abdominalen Gefässen
39.79.40↔	Selektive Embolisation mit ablösbaren Ballons von sonstigen Gefässen, n.n.bez.	39.79.89↔	Kathetertechnischer Verschluss mittels Radiofrequenz an sonstigen Gefässen, sonstige
39.79.41↔	Selektive Embolisation mit ablösbaren Ballons von Gefässen der oberen Extremitäten	39.90.00↔	Einsetzen von peripheren Gefässstent(s) ohne Medikamenten-Freisetzung, n.n.bez.
39.79.42↔	Selektive Embolisation mit ablösbaren Ballons der Aorta	39.90.10↔	Einsetzen von Gefässstent(s) in nicht-kardiale Gefässe, bare Stents
39.79.44↔	Selektive Embolisation mit ablösbaren Ballons von thorakalen Gefässen	39.90.11↔	Einsetzen von Gefässstent(s) in nicht-kardiale Gefässe, bioresorbierbare Stents
39.79.45↔	Selektive Embolisation mit ablösbaren Ballons von viszerale Gefässen	39.90.12↔	Einsetzen von Gefässstent(s) in nicht-kardiale Gefässe, grosslumige Stents n.n.bez.
39.79.46↔	Selektive Embolisation mit ablösbaren Ballons von abdominalen Gefässen	39.90.13↔	Einsetzen von Gefässstent(s) in nicht-kardiale Gefässe, grosslumige Stents ungedeckt
39.79.47↔	Selektive Embolisation mit ablösbaren Ballons von spinalen Gefässen	39.90.14↔	Einsetzen von Gefässstent(s) in nicht-kardiale Gefässe, Grosslumige Stents geckt
39.79.48↔	Selektive Embolisation mit ablösbaren Ballons von Gefässen der unteren Extremitäten	39.90.15↔	Einsetzen von Gefässstent(s) in nicht-kardiale Gefässe, geckte Stents (Stentgrafts) in nicht-aneurysmatischen Gefässen
39.79.49↔	Selektive Embolisation mit ablösbaren Ballons von sonstigen Gefässen, sonstige	39.90.16↔	Einsetzen von Gefässstent(s) in nichtkardiale Gefässe, geckte Stent-Grafts mit bioaktiver Oberfläche
39.79.50↔	Selektive Embolisation mit Schirmen von sonstigen Gefässen, n.n.bez.	39.90.17↔	Einsetzen von peripheren Gefässstent(s), Multilayerstents
39.79.51↔	Selektive Embolisation mit Schirmen von Gefässen der oberen Extremitäten	39.90.19↔	Einsetzen von Gefässstent(s) in nicht-kardiale Gefässe, sonstige Stents
39.79.52↔	Selektive Embolisation mit Schirmen der Aorta	39.90.30↔	Einsetzen von überlangen Stent(s) (>10 cm) in nicht-kardiale Gefässe, n.n.bez.
39.79.54↔	Selektive Embolisation mit Schirmen von thorakalen Gefässen	39.90.31↔	Einsetzen von überlangen bare Stent(s) (>10 cm) in nicht-kardiale Gefässe
39.79.55↔	Selektive Embolisation mit Schirmen von viszerale Gefässen	39.90.32↔	Einsetzen von überlangen covered Stent(s) (>10 cm) in nicht-kardiale Gefässe
39.79.56↔	Selektive Embolisation mit Schirmen von abdominalen Gefässen	39.90.39↔	Einsetzen von überlangen Stent(s) (>10 cm) in nicht-kardiale Gefässe, sonstige
39.79.57↔	Selektive Embolisation mit Schirmen von Gefässen der unteren Extremitäten	39.90.99↔	Einsetzen von peripheren Gefässstent(s) ohne Medikamenten-Freisetzung, sonstige
39.79.58↔	Selektive Embolisation mit Schirmen von spinalen Gefässen	40.11.10↔	Offene (Inzisions-) Biopsie eines mediastinalen, paraaortalen, iliakalen oder pelvinen Lymphknotens
39.79.59↔	Selektive Embolisation mit Schirmen von sonstigen Gefässen, sonstige		
39.79.60↔	Selektive Embolisation mit Partikeln von sonstigen Gefässen, n.n.bez.		
39.79.61↔	Selektive Embolisation mit Partikeln von Gefässen der oberen Extremitäten		

40.11.11↔	Offene (Inzisions-) Biopsie eines zervikalen, supraklavikulären, axillären oder inguinalen Lymphknotens	54.99.50↔	Sonstige Operationen in der Abdominal-Region, Anlegen eines temporären Bauchwandverschlusses
40.22.00↔	Exzision eines mamma-internalen Lymphknotens, n.n.bez.	54.99.60↔	Sonstige Operationen in der Abdominal-Region, Lumbotomie
40.22.10↔	Exzision eines mamma-internalen Lymphknotens, thorakoskopisch	54.99.61↔	Sonstige Operationen in der Abdominal-Region, Relumbotomie
40.22.20↔	Exzision eines mamma-internalen Lymphknotens, offen chirurgisch	54.99.81↔	Revision von Kathetern mit automatischer, programmierbarer und wiederaufladbarer Pumpe zur kontinuierlichen Aszitesdrainage
40.22.99↔	Exzision eines mamma-internalen Lymphknotens, sonstige	54.99.82↔	Behebung einer mechanischen Obstruktion von Kathetern mit automatischer, programmierbarer und wiederaufladbarer Pumpe zur kontinuierlichen Aszitesdrainage
40.24.00↔	Exzision eines inguinalen Lymphknotens, n.n.bez.	54.a1↔	Exzision und Destruktion von retroperitoneal gelegenen Gewebe
40.24.10↔	Exzision eines inguinalen Lymphknotens, offen chirurgisch, ohne Markierung	56.41.00↔	Partielle Ureterektomie, n.n.bez.
40.24.11↔	Exzision eines inguinalen Lymphknotens, offen chirurgisch, mit Radionuklidmarkierung oder Farbstoffmarkierung (Sentinel-Lymphnodektomie)	56.41.10↔	Partielle Ureterektomie, Resektion des Ureterostiums, perkutan-transvesikal
40.24.20↔	Exzision eines inguinalen Lymphknotens, laparoskopisch	56.41.11↔	Partielle Ureterektomie, Resektion des Ureterostiums, transurethral
40.24.99↔	Exzision eines inguinalen Lymphknotens, sonstige	56.41.12↔	Partielle Ureterektomie, Resektion des Ureterostiums, offen chirurgisch
40.29.10↔	Exzision eines mediastinalen Lymphknotens, n.n.bez.	56.41.20↔	Partielle Ureterektomie, offen chirurgisch
40.29.11↔	Exzision eines mediastinalen Lymphknotens, offen chirurgisch	56.41.21↔	Partielle Ureterektomie, laparoskopisch
40.29.12↔	Exzision eines mediastinalen Lymphknotens, thorakoskopisch	56.41.30↔	Partielle Ureterektomie, Resektion eines Ureterstumpfes
40.29.19↔	Exzision eines mediastinalen Lymphknotens, sonstige	56.41.40↔	Resektion einer Ureterozele, transurethral
40.29.20↔	Exzision eines paraaortalen Lymphknotens	56.41.41↔	Resektion einer Ureterozele, offen chirurgisch
40.29.30↔	Exzision eines iliakalen Lymphknotens	56.41.49↔	Resektion einer Ureterozele, sonstiger Zugang
40.29.70↔	Exzision eines Lymphangioms oder Hygroma cysticum	56.41.99↔	Partielle Ureterektomie, sonstige
40.29.80↔	Exzision mehrerer abdominaler Lymphknotenstationen (mit Leberbiopsie), n.n.bez.	56.51.00↔	Aufbau einer kutanen Ureteroileostomie, n.n.bez.
40.29.81↔	Exzision mehrerer abdominaler Lymphknotenstationen (mit Leberbiopsie), offen chirurgisch [Staging-Laparotomie]	56.51.10↔	Aufbau einer kutanen Ureteroileostomie, Ureteroileokutaneostomie [Ileum-Conduit] oder Ureterokolokutaneostomie [Kolon-/Sigma-Conduit], offen chirurgisch
40.29.82↔	Exzision mehrerer abdominaler Lymphknotenstationen (mit Leberbiopsie), laparoskopisch [Staging-Laparoskopie]	56.51.11↔	Aufbau einer kutanen Ureteroileostomie, Ureteroileokutaneostomie [Ileum-Conduit] oder Ureterokolokutaneostomie [Kolon-/Sigma-Conduit], laparoskopisch
40.29.89↔	Exzision mehrerer abdominaler Lymphknotenstationen (mit Leberbiopsie), sonstige	56.51.12↔	Aufbau einer kutanen Ureteroileostomie, mit Darminterponat [Conduit] (nicht kontinentes Stoma), sonstiger Zugang
40.29.99↔	Einfache Exzision einer anderen lymphatischen Struktur, sonstige	56.51.20↔	Aufbau einer kutanen Ureteroileostomie, Umwandlung einer anderen suprapubesikalen Harnableitung in eine kutane Ureteroileostomie
40.3x.10↔	Regionale Lymphadenektomie als selbständiger Eingriff, n.n.bez.	56.51.30↔	Aufbau einer kutanen Ureteroileostomie, mit Darmreservoir (kontinentes Stoma)
40.3x.11↔	Regionale Lymphadenektomie als selbständiger Eingriff, zervikal	56.51.99↔	Aufbau einer kutanen Ureteroileostomie, sonstige
40.3x.12↔	Regionale Lymphadenektomie als selbständiger Eingriff, axillär	56.52.00↔	Revision einer kutanen Ureteroileostomie, n.n.bez.
40.3x.13↔	Regionale Lymphadenektomie als selbständiger Eingriff, paraaortal, pelvin, obturatorisch oder iliakal	56.52.10↔	Revision einer kutanen Ureteroileostomie, mit Darminterponat [Conduit]
40.3x.14↔	Regionale Lymphadenektomie als selbständiger Eingriff, inguinal, offen chirurgisch	56.52.20↔	Revision einer kutanen Ureteroileostomie, mit Darmreservoir (kontinentes Stoma)
40.3x.15↔	Regionale Lymphadenektomie als selbständiger Eingriff, inguinale, laparoskopisch	56.52.99↔	Revision einer kutanen Ureteroileostomie, sonstige
40.3x.16↔	Regionale Lymphadenektomie als selbständiger Eingriff, mediastinal und peribronchial	56.61.00↔	Aufbau einer anderen kutanen Ureterostomie, n.n.bez.
40.3x.19↔	Regionale Lymphadenektomie als selbständiger Eingriff, sonstige	56.61.10↔	Aufbau einer anderen kutanen Ureterostomie, Ureterokutaneostomie und Transureterokutaneostomie, laparoskopisch
40.3x.21↔	Regionale Lymphadenektomie im Rahmen eines anderen Eingriffs, zervikal	56.61.20↔	Aufbau einer anderen kutanen Ureterostomie, Umwandlung einer anderen suprapubesikalen Harnableitung in eine kutane Ureterostomie
40.3x.22↔	Regionale Lymphadenektomie im Rahmen eines anderen Eingriffs, axillär	56.61.99↔	Aufbau einer anderen kutanen Ureterostomie, sonstige
40.3x.23↔	Regionale Lymphadenektomie im Rahmen eines anderen Eingriffs, paraaortal, pelvin oder iliakal	56.62↔	Revision einer anderen kutanen Ureterostomie
40.3x.24↔	Regionale Lymphadenektomie im Rahmen eines anderen Eingriffs, obturatorisch	56.71.00↔	Harnableitung in den Darm, n.n.bez.
40.3x.25↔	Regionale Lymphadenektomie im Rahmen eines anderen Eingriffs, inguinale	56.71.10↔	Ureterosigmoideostomie mit Reservoirbildung, offen chirurgisch
40.3x.26↔	Regionale Lymphadenektomie im Rahmen eines anderen Eingriffs, mediastinal und peribronchial	56.71.11↔	Ureterosigmoideostomie mit Reservoirbildung, laparoskopisch
40.3x.29↔	Regionale Lymphadenektomie im Rahmen eines anderen Eingriffs, sonstige	56.71.20↔	Umwandlung einer anderen suprapubesikalen Harnableitung in eine Harnableitung in den Darm
40.9x.10↔	Anastomose zur Beseitigung eines Lymphödems	56.71.99↔	Harnableitung in den Darm, sonstige
40.9x.20↔	Inzision einer Lymphozele	56.72↔	Revision einer ureterointestinalen Anastomose
44.44↔	Katheterembolisation zur Blutstillung in Magen oder Duodenum	56.75↔	Transureteroureterostomie
50.12.00↔	Offene Biopsie an der Leber, n.n.bez.	56.83↔	Verschluss einer Ureterostomie
50.12.09↔	Offene Biopsie an der Leber, sonstige	56.92↔	Implantation eines elektronischen Ureterstimulators
50.12.11↔	Biopsie an der Leber, durch Exzision, offen chirurgisch	56.93↔	Ersetzen eines elektronischen Ureterstimulators
50.12.12↔	Biopsie an der Leber, durch Nadelbiopsie, offen chirurgisch	56.94↔	Entfernen eines elektronischen Ureterstimulators
54.93‡↔	Formung einer kutaneoperitonealen Fistel	56.99.00↔	Sonstige Operationen an einem Ureter, n.n.bez.
54.99.31↔	Debulking über Laparotomie	56.99.10↔	Freilegung des Ureters (zur Exploration)
54.99.40↔	Sonstige Operationen in der Abdominal-Region, Revision einer kutaneoperitonealen Fistel (Katheterverweilsystem)		

56.99.20↔	Revisionsoperation am Ureter, offen chirurgisch	58.49.21↔	Zweizeitige plastische Rekonstruktion der Urethra, erste Sitzung, mit Mund- oder Harnblasenschleimhaut
56.99.21↔	Revisionsoperation am Ureter, sonstiger Zugang	58.49.29↔	Sonstige plastische Rekonstruktion der Urethra, zweizeitig, erste Sitzung, sonstige Rekonstruktion
56.99.30↔	Sonstige Operationen an einem Ureter, Injektion bei Ostiuminsuffizienz, transurethral	58.49.30↔	Zweizeitige plastische Rekonstruktion der Urethra, zweite Sitzung, n.n.bez.
56.99.31↔	Sonstige Operationen an einem Ureter, Injektion bei Ostiuminsuffizienz, offen chirurgisch	58.49.31↔	Zweizeitige plastische Rekonstruktion der Urethra, zweite Sitzung, mit Präputial- oder Penishaut
56.99.32↔	Sonstige Operationen an einem Ureter, Injektion bei Ostiuminsuffizienz, sonstiger Zugang	58.49.33↔	Zweizeitige plastische Rekonstruktion der Urethra, zweite Sitzung, mit Mund- oder Harnblasenschleimhaut
56.99.99↔	Sonstige Operationen an einem Ureter, sonstige	58.49.39↔	Zweizeitige plastische Rekonstruktion der Urethra, zweite Sitzung, sonstige
57.12↔	Lösung von intraluminalen Adhäsionen mit Inzision an der Harnblase	58.49.40↔	Revision einer plastischen Rekonstruktion an der Urethra
57.21↔	Vesikostomie	58.49.99↔	Sonstige plastische Rekonstruktion an der Urethra, sonstige
57.22↔	Revision einer Vesikostomie	58.5x.10↔	Lösung einer Urethrastrikur, Transurethrale Inzision des Sphincter urethrae externus
57.23.00↔	Appendicovesikostomie, n.n.bez.	58.5x.20↔	Lösung einer Urethrastrikur, Urethrotomia interna
57.23.11↔	Anlegen einer Appendicovesikostomie	58.5x.99↔	Lösung einer Urethrastrikur, sonstige
57.23.12↔	Oberflächliche Revision einer Appendicovesikostomie	58.93.00‡↔	Implantation, Revision, Entfernung eines Harnblasensphinkters, n.n.bez.
57.23.13↔	Tiefe Revision einer Appendicovesikostomie	58.93.21‡↔	Entfernen eines künstlichen Harnblasensphinkters
57.23.99↔	Appendicovesikostomie, sonstige	58.93.31‡↔	Revision ohne Ersatz eines künstlichen Harnblasensphinkters
57.34↔	Offene Biopsie der Harnblase	58.93.99‡↔	Implantation, Revision, Entfernung eines Harnblasensphinkters, sonstige
57.49.00↔	Sonstige transurethrale Exzision oder Destruktion von Läsion oder Gewebe der Harnblase, n.n.bez.	58.99.00‡↔	Sonstige Operationen an Urethra und Periurethralgewebe, n.n.bez.
57.49.11↔	Sonstige transurethrale Destruktion von Läsion oder Gewebe der Harnblase	58.99.10‡↔	Sonstige Operationen an Urethra und Periurethralgewebe, Einlegen und Wechsel eines Stent in die Urethra
57.49.12↔	Sonstige transurethrale Resektion von Läsion oder Gewebe der Harnblase	58.99.99‡↔	Sonstige Operationen an Urethra und Periurethralgewebe, sonstige
57.49.99↔	Sonstige transurethrale Exzision oder Destruktion von Läsion oder Gewebe der Harnblase, sonstige	59.00↔	Retroperitoneale Dissektion, n.n.bez.
57.51↔	Exzision des Urachus	59.02↔	Sonstige Lösung von perirenenalen oder periureteralen Adhäsionen
57.58↔	Laparoskopische Exzision oder Destruktion von anderer Läsion oder Gewebe an der Harnblase	59.03.00↔	Laparoskopische Lösung von perirenenalen oder periureteralen Adhäsionen, n.n.bez.
57.59.00↔	Offene Exzision oder Destruktion von anderer Läsion oder Gewebe an der Harnblase, n.n.bez.	59.03.10↔	Ureterolyse ohne intraperitoneale Verlagerung, laparoskopisch
57.59.10↔	Offene Exzision oder Destruktion von anderer Läsion oder Gewebe an der Harnblase, Exzision, offen chirurgisch	59.03.11↔	Ureterolyse mit intraperitonealer Verlagerung, laparoskopisch
57.59.20↔	Offene Exzision oder Destruktion von anderer Läsion oder Gewebe an der Harnblase, Myektomie	59.03.99↔	Laparoskopische Lösung von perirenenalen oder periureteralen Adhäsionen, sonstige
57.59.99↔	Offene Exzision oder Destruktion von anderer Läsion oder Gewebe an der Harnblase, sonstige	59.09↔	Sonstige Inzision am perirenenalen oder periureteralen Gewebe
57.81↔	Naht einer Harnblasenverletzung	59.11↔	Sonstige Lösung von perivesikalen Adhäsionen
57.82↔	Verschluss einer Zystostomie	59.12↔	Laparoskopische Lösung von perivesikalen Adhäsionen
57.83↔	Verschluss einer vesikointestinalen Fistel	59.19↔	Sonstige Inzision am perivesikalen Gewebe
57.84.00↔	Verschluss einer anderen Harnblasenfistel, n.n.bez.	59.21↔	Biopsie am perirenenalen oder perivesikalen Gewebe
57.84.10↔	Verschluss einer vesikovaginalen Fistel, offen chirurgisch (abdominal)	59.72↔	Implantat-Injektion in Urethra und/oder Harnblasenhals
57.84.11↔	Verschluss einer vesikovaginalen Fistel, vaginal	59.74↔	Suspensionsoperation beim Mann
57.84.12↔	Verschluss einer vesikovaginalen Fistel, transvesikal	59.91↔	Exzision am perirenenalen oder perivesikalen Gewebe
57.84.13↔	Verschluss einer vesikovaginalen Fistel, laparoskopisch	59.92↔	Sonstige Operationen am perirenenalen oder perivesikalen Gewebe
57.84.20↔	Verschluss einer vesikokutanen Fistel, offen chirurgisch	59.99↔	Sonstige Operationen an den Harnorganen
57.84.21↔	Verschluss einer vesikokutanen Fistel, laparoskopisch	60.0↔	Inzision an der Prostata
57.84.99↔	Verschluss einer anderen Harnblasenfistel, sonstige	60.14↔	Offene Biopsie an den Vesiculae seminales
57.88↔	Sonstige Anastomose an der Harnblase	60.20↔	Transurethrale Prostatektomie, n.n.bez.
57.89↔	Sonstige plastische Rekonstruktion an der Harnblase	60.21.11↔	Transurethrale laserinduzierte Prostatektomie mit Kontakt beim Laser
57.91↔	Sphinkterotomie an der Harnblase	60.21.12↔	Transurethrale laserinduzierte Prostatektomie ohne Kontakt beim Laser
57.93.00↔	(Postoperative) Blutstillung an der Harnblase, n.n.bez.	60.22↔	Transurethrale Prostatektomie, Elektroresektion und Elektrovaporisation von Prostatagewebe
57.93.10↔	(Postoperative) Blutstillung an der Harnblase, perkutan	60.29↔	Sonstige transurethrale Prostatektomie
57.93.11↔	(Postoperative) Blutstillung an der Harnblase, transurethral	60.61.00↔	Lokale Exzision einer Läsion an der Prostata, n.n.bez.
57.93.12↔	(Postoperative) Blutstillung an der Harnblase, offen chirurgisch	60.61.10↔	Lokale Exzision einer Läsion an der Prostata, transurethral
57.93.13↔	(Postoperative) Blutstillung an der Harnblase, laparoskopisch	60.61.11↔	Lokale Exzision einer Läsion an der Prostata, suprapubisch-transvesikal
57.93.14↔	(Postoperative) Blutstillung an der Harnblase, über ein Stoma	60.61.12↔	Lokale Exzision einer Läsion an der Prostata, retropubisch
57.93.99↔	(Postoperative) Blutstillung an der Harnblase, sonstige	60.61.13↔	Lokale Exzision einer Läsion an der Prostata, perineal
57.96↔	Implantation eines elektronischen Blasenstimulators	60.61.99↔	Lokale Exzision einer Läsion an der Prostata, sonstige
57.97↔	Ersetzen eines elektronischen Blasenstimulators	60.72↔	Inzision an einer Vesicula seminalis
57.98↔	Entfernen eines elektronischen Blasenstimulators	60.73↔	Exzision einer Vesicula seminalis
58.1↔	Urethrale Meatotomie	60.79↔	Sonstige Operationen an den Vesiculae seminales
58.24↔	Biopsie am Periurethralgewebe	60.81↔	Inzision am periprostatischen Gewebe
58.49.10↔	Einzeitige plastische Rekonstruktion der Urethra, mit Präputial- oder Penishaut	60.82↔	Exzision am periprostatischen Gewebe
58.49.11↔	Einzeitige plastische Rekonstruktion der Urethra, mit Mund- oder Harnblasenschleimhaut, sonstige Rekonstruktion		
58.49.20↔	Zweizeitige plastische Rekonstruktion der Urethra, erste Sitzung, mit Präputial- oder Penishaut		

60.93↔	Plastische Rekonstruktion an der Prostata	83.02.14↔	Myotomie, Brustwand, Bauch und Rücken
60.94↔	Blutstillung an der Prostata	83.02.15↔	Myotomie, Leisten- und Genitalregion und Gesäss
60.95↔	Transurethrale Ballon-Dilatation einer prostatistischen Urethra	83.02.16↔	Myotomie, Untere Extremität
60.96↔	Transurethrale Destruktion von prostatistischem Gewebe durch Mikrowellenwärmetherapie	83.02.19↔	Myotomie, Andere Lokalisation
60.97↔	Sonstige transurethrale Destruktion von prostatistischem Gewebe durch sonstige Wärmetherapie	83.03.10↔	Bursotomie, Kopf und Hals
60.99.00↔	Sonstige Operationen an der Prostata, n.n.bez.	83.03.11↔	Bursotomie, Schulter und Axilla
60.99.10↔	Sonstige Operationen an der Prostata, Transrektale und perkutane Destruktion von Prostatagewebe	83.03.12↔	Bursotomie, Oberarm und Ellenbogen
60.99.11↔	Sonstige Operationen an der Prostata, transrektale Destruktion von Prostatagewebe, mittels HIFU (High-Intensity Focused Ultrasound)	83.03.13↔	Bursotomie, Unterarm
60.99.20↔	Transurethrale Implantation von Prostatagewebe-Retraktoren, Anzahl n.n.bez.	83.03.14↔	Bursotomie, Brustwand, Bauch und Rücken
60.99.21↔	Transurethrale Implantation von Prostatagewebe-Retraktoren, 1 - 4 Prostatagewebe-Retraktoren	83.03.15↔	Bursotomie, Leisten- und Genitalregion und Gesäss
60.99.22↔	Transurethrale Implantation von Prostatagewebe-Retraktoren, 5 und mehr Prostatagewebe-Retraktoren	83.03.16↔	Bursotomie, Untere Extremität
60.99.31↔	Einlegen eines Stents in die prostatistische Harnröhre	83.03.19↔	Bursotomie, Andere Lokalisation
60.99.99↔	Sonstige Operationen an der Prostata, sonstige	83.09.10↔	Fremdkörperentfernung aus Muskel, Sehne oder Faszie, Kopf und Hals
62.99.20↔	Operative Verlagerung eines Abdominalhodens	83.09.11↔	Fremdkörperentfernung aus Muskel, Sehne oder Faszie, Schulter und Axilla
62.99.30↔	Entnahme von Hoden- oder Nebenhodengewebe zur Aufbereitung für die künstliche Insemination	83.09.12↔	Fremdkörperentfernung aus Muskel, Sehne oder Faszie, Oberarm und Ellenbogen
77.40.20↔	Knochenbiopsie, ohne Angabe der Lokalisation, Offene Knochenbiopsie	83.09.13↔	Fremdkörperentfernung aus Muskel, Sehne oder Faszie, Unterarm
77.40.99↔	Knochenbiopsie, ohne Angabe der Lokalisation, sonstige	83.09.14↔	Fremdkörperentfernung aus Muskel, Sehne oder Faszie, Brustwand, Bauch und Rücken
77.41.00↔	Knochenbiopsie von Skapula, Klavikula, Rippen und Sternum, n.n.bez.	83.09.15↔	Fremdkörperentfernung aus Muskel, Sehne oder Faszie, Leisten- und Genitalregion und Gesäss
77.41.20↔	Knochenbiopsie von Skapula, Klavikula, Rippen und Sternum, Offene Knochenbiopsie	83.09.16↔	Fremdkörperentfernung aus Muskel, Sehne oder Faszie, Untere Extremität
77.41.99↔	Knochenbiopsie von Skapula, Klavikula, Rippen und Sternum, sonstige	83.09.19↔	Fremdkörperentfernung aus Muskel, Sehne oder Faszie, Andere Lokalisation
77.42.00↔	Knochenbiopsie am Humerus, n.n.bez.	83.11↔	Tenotomie der Achillessehne
77.42.20↔	Knochenbiopsie am Humerus, Offene Knochenbiopsie	83.12↔	Tenotomie der Hüft-Adduktoren
77.42.99↔	Knochenbiopsie am Humerus, sonstige	83.13.10↔	Inzision einer Sehne, Kopf und Hals
77.43.00↔	Knochenbiopsie an Radius und Ulna, n.n.bez.	83.13.11↔	Inzision einer Sehne, Schulter und Axilla
77.43.20↔	Knochenbiopsie an Radius und Ulna, Offene Knochenbiopsie	83.13.12↔	Inzision einer Sehne, Oberarm und Ellenbogen
77.43.99↔	Knochenbiopsie an Radius und Ulna, sonstige	83.13.13↔	Inzision einer Sehne, Unterarm
77.44.00↔	Knochenbiopsie an Karpalia und Metakarpalia, n.n.bez.	83.13.14↔	Inzision einer Sehne, Brustwand, Bauch und Rücken
77.44.20↔	Knochenbiopsie an Karpalia und Metakarpalia, Offene Knochenbiopsie	83.13.15↔	Inzision einer Sehne, Leisten- und Genitalregion und Gesäss
77.44.99↔	Knochenbiopsie an Karpalia und Metakarpalia, sonstige	83.13.16↔	Inzision einer Sehne, Untere Extremität
77.45.00↔	Knochenbiopsie am Femur, n.n.bez.	83.13.20↔	Durchtrennung einer Sehne, Kopf und Hals
77.45.20↔	Knochenbiopsie am Femur, Offene Knochenbiopsie	83.13.21↔	Durchtrennung einer Sehne, Schulter und Axilla
77.45.99↔	Knochenbiopsie am Femur, sonstige	83.13.22↔	Durchtrennung einer Sehne, Oberarm und Ellenbogen
77.46.00↔	Knochenbiopsie an der Patella, n.n.bez.	83.13.23↔	Durchtrennung einer Sehne, Unterarm
77.46.20↔	Knochenbiopsie an der Patella, Offene Knochenbiopsie	83.13.24↔	Durchtrennung einer Sehne, Brustwand, Bauch und Rücken
77.46.99↔	Knochenbiopsie an der Patella, sonstige	83.13.25↔	Durchtrennung einer Sehne, Leisten- und genitalregion und Gesäss
77.47.00↔	Knochenbiopsie an Tibia und Fibula, n.n.bez.	83.13.26↔	Durchtrennung einer Sehne, Untere Extremität
77.47.20↔	Knochenbiopsie an Tibia und Fibula, Offene Knochenbiopsie	83.14.10↔	Fasziotomie oder Aponeurotomie, Kopf und Hals
77.47.99↔	Knochenbiopsie an Tibia und Fibula, sonstige	83.14.11↔	Fasziotomie oder Aponeurotomie, Schulter und Axilla
77.48.00↔	Knochenbiopsie an Tarsalia und Metatarsalia, n.n.bez.	83.14.12↔	Fasziotomie oder Aponeurotomie, Oberarm und Ellenbogen
77.48.20↔	Knochenbiopsie an Tarsalia und Metatarsalia, Offene Knochenbiopsie	83.14.13↔	Fasziotomie oder Aponeurotomie, Unterarm
77.48.99↔	Knochenbiopsie an Tarsalia und Metatarsalia, sonstige	83.14.14↔	Fasziotomie oder Aponeurotomie, Brustwand, Bauch und Rücken
77.49.00↔	Knochenbiopsie an anderen näher bezeichneten Knochen, ausser Gesichtsschädelknochen, n.n.bez.	83.14.15↔	Fasziotomie oder Aponeurotomie, Leisten- und Genitalregion und Gesäss
77.49.21↔	Knochenbiopsie an anderen näher bezeichneten Knochen, ausser Gesichtsschädelknochen, Knochenbiopsie an der Wirbelsäule, Offene Knochenbiopsie	83.14.16↔	Fasziotomie oder Aponeurotomie, Untere Extremität
77.49.41↔	Knochenbiopsie an anderen näher bezeichneten Knochen, ausser Gesichtsschädelknochen, Knochenbiopsie an Phalangen des Fusses, Offene Knochenbiopsie	83.19.10↔	Durchtrennung eines Muskels, Kopf und Hals
77.49.91↔	Knochenbiopsie an anderen näher bezeichneten Knochen, ausser Gesichtsschädelknochen, Offene Knochenbiopsie	83.19.11↔	Durchtrennung eines Muskels, Schulter und Axilla
77.49.99↔	Knochenbiopsie an anderen näher bezeichneten Knochen, ausser Gesichtsschädelknochen, sonstige	83.19.12↔	Durchtrennung eines Muskels, Oberarm und Ellenbogen
83.02.10↔	Myotomie, Kopf und Hals	83.19.13↔	Durchtrennung eines Muskels, Unterarm
83.02.11↔	Myotomie, Schulter und Axilla	83.19.14↔	Durchtrennung eines Muskels, Brustwand, Bauch und Rücken
83.02.12↔	Myotomie, Oberarm und Ellenbogen	83.19.15↔	Durchtrennung eines Muskels, Leisten- und Genitalregion und Gesäss
83.02.13↔	Myotomie, Unterarm	83.19.16↔	Durchtrennung eines Muskels, Untere Extremität
		83.19.20↔	Desinsertion von Muskel, Sehne und Faszie, Kopf und Hals
		83.19.21↔	Desinsertion von Muskel, Sehne und Faszie, Schulter und Axilla
		83.19.22↔	Desinsertion von Muskel, Sehne und Faszie, Oberarm und Ellenbogen
		83.19.23↔	Desinsertion von Muskel, Sehne und Faszie, Unterarm
		83.19.24↔	Desinsertion von Muskel, Sehne und Faszie, Brustwand, Bauch und Rücken
		83.19.25↔	Desinsertion von Muskel, Sehne und Faszie, Leisten- und Genitalregion und Gesäss

83.19.26↔	Desinsertion von Muskel, Sehne und Faszie, Untere Extremität	83.49.15↔	Exzision einer Sehnenscheide, Leisten- und Genitalregion und Gesäss
83.21.11↔	Offene Biopsie an den Weichteilen	83.49.16↔	Exzision einer Sehnenscheide, Untere Extremität
83.21.21↔	Offene Biopsie am Muskel	83.49.20↔	Kompartmentresektion, Kopf und Hals
83.21.30↔	Biopsie an den Weichteilen, Biopsie an einem Schleimbeutel	83.49.21↔	Kompartmentresektion, Schulter und Axilla
83.31.10↔	Exzision einer Läsion an einer Sehnenscheide, Kopf und Hals	83.49.22↔	Kompartmentresektion, Oberarm und Ellenbogen
83.31.11↔	Exzision einer Läsion an einer Sehnenscheide, Schulter und Axilla	83.49.23↔	Kompartmentresektion, Unterarm
83.31.12↔	Exzision einer Läsion an einer Sehnenscheide, Oberarm und Ellenbogen	83.49.24↔	Kompartmentresektion, Brustwand, Bauch und Rücken
83.31.13↔	Exzision einer Läsion an einer Sehnenscheide, Unterarm	83.49.25↔	Kompartmentresektion, Leisten- und Genitalregion und Gesäss
83.31.14↔	Exzision einer Läsion an einer Sehnenscheide, Brustwand, Bauch und Rücken	83.49.26↔	Kompartmentresektion, Untere Extremität
83.31.15↔	Exzision einer Läsion an einer Sehnenscheide, Leisten- und Genitalregion und Gesäss	83.49.29↔	Kompartmentresektion, Andere Lokalisation
83.31.16↔	Exzision einer Läsion an einer Sehnenscheide, Untere Extremität	83.49.30↔	Sonstige Exzision von Weichteilen, Kopf und Hals
83.32.10↔	Exzision einer Läsion an einem Muskel, Kopf und Hals	83.49.31↔	Sonstige Exzision von Weichteilen, Schulter und Axilla
83.32.11↔	Exzision einer Läsion an einem Muskel, Schulter und Arm	83.49.32↔	Sonstige Exzision von Weichteilen, Oberarm und Ellenbogen
83.32.12↔	Exzision einer Läsion an einem Muskel, Brustwand, Bauch und Rücken	83.49.33↔	Sonstige Exzision von Weichteilen, Unterarm
83.32.13↔	Exzision einer Läsion an einem Muskel, Leisten- und Genitalregion und Gesäss	83.49.34↔	Sonstige Exzision von Weichteilen, Brustwand, Bauch und Rücken
83.32.14↔	Exzision einer Läsion an einem Muskel, Untere Extremität	83.49.35↔	Sonstige Exzision von Weichteilen, Leisten- und Genitalregion und Gesäss
83.32.19↔	Exzision einer Läsion an einem Muskel, Andere Lokalisation	83.49.36↔	Sonstige Exzision von Weichteilen, Untere Extremität
83.39.10↔	Exzision einer Läsion an einer Sehne, Kopf und Hals	83.49.39↔	Sonstige Exzision von Weichteilen, Andere Lokalisation
83.39.11↔	Exzision einer Läsion an einer Sehne, Schulter und Arm	83.5x.10↔	Bursektomie, Kopf und Hals
83.39.12↔	Exzision einer Läsion an anderen Weichteilen, Exzision einer Läsion an einer Sehne, Brustwand, Bauch und Rücken	83.5x.11↔	Bursektomie, Schulter und Axilla
83.39.13↔	Exzision einer Läsion an einer Sehne, Leisten- und Genitalregion und Gesäss	83.5x.12↔	Bursektomie, Oberarm und Ellenbogen
83.39.14↔	Exzision einer Läsion an einer Sehne, Untere Extremität	83.5x.13↔	Bursektomie, Unterarm
83.39.20↔	Exzision einer Läsion an einer Faszie, Kopf und Hals	83.5x.14↔	Bursektomie, Brustwand, Bauch und Rücken
83.39.21↔	Exzision einer Läsion an einer Faszie, Schulter und Arm	83.5x.15↔	Bursektomie, Leisten- und Genitalregion und Gesäss
83.39.22↔	Exzision einer Läsion an einer Faszie, Brustwand, Bauch und Rücken	83.5x.16↔	Bursektomie, Untere Extremität
83.39.23↔	Exzision einer Läsion an einer Faszie, Leisten- und Genitalregion und Gesäss	83.5x.19↔	Bursektomie, Andere Lokalisation
83.39.24↔	Exzision einer Läsion an einer Faszie, Untere Extremität	83.61.11↔	Naht einer Sehnenscheide, Schulter und Axilla
83.41↔	Exzision einer Sehne zur Transplantation	83.61.12↔	Naht einer Sehnenscheide, Oberarm und Ellenbogen
83.42.10↔	Sonstige Tenonektomie, Kopf und Hals	83.61.13↔	Naht einer Sehnenscheide, Unterarm
83.42.11↔	Sonstige Tenonektomie, Schulter und Axilla	83.61.14↔	Naht einer Sehnenscheide, Brustwand, Bauch und Rücken
83.42.12↔	Sonstige Tenonektomie, Oberarm und Ellenbogen	83.61.15↔	Naht einer Sehnenscheide, Leisten- und Genitalregion und Gesäss
83.42.13↔	Sonstige Tenonektomie, Unterarm	83.61.16↔	Naht einer Sehnenscheide, Untere Extremität
83.42.14↔	Sonstige Tenonektomie, Brustwand, Bauch und Rücken	83.61.19↔	Naht einer Sehnenscheide, Andere Lokalisation
83.42.15↔	Sonstige Tenonektomie, Leisten- und Genitalregion und Gesäss	83.62.10↔	Sekundäre Naht einer Sehne, Kopf und Hals
83.42.16↔	Sonstige Tenonektomie, Untere Extremität	83.62.11↔	Sekundäre Naht einer Sehne, Schulter und Axilla
83.42.19↔	Sonstige Tenonektomie, Andere Lokalisation	83.62.12↔	Sekundäre Naht einer Sehne, Oberarm und Ellenbogen
83.44.00↔	Sonstige Fasziektomie, n.n.bez.	83.62.13↔	Sekundäre Naht einer Sehne, Unterarm
83.44.10↔	Sonstige Fasziektomie, Kopf und Hals	83.62.14↔	Sekundäre Naht einer Sehne, Brustwand, Bauch und Rücken
83.44.11↔	Sonstige Fasziektomie, Schulter und Axilla	83.62.15↔	Sekundäre Naht einer Sehne, Leisten- und Genitalregion und Gesäss
83.44.12↔	Sonstige Fasziektomie, Oberarm und Ellenbogen	83.62.16↔	Sekundäre Naht einer Sehne, Untere Extremität
83.44.13↔	Sonstige Fasziektomie, Unterarm	83.62.19↔	Sekundäre Naht einer Sehne, Andere Lokalisation
83.44.14↔	Sonstige Fasziektomie, Brustwand, Bauch und Rücken	83.64.10↔	Sonstige Naht einer Sehne, Kopf und Hals
83.44.15↔	Sonstige Fasziektomie, Leisten- und Genitalregion und Gesäss	83.64.11↔	Sonstige Naht einer Sehne, Schulter und Axilla
83.44.16↔	Sonstige Fasziektomie, Untere Extremität	83.64.12↔	Sonstige Naht einer Sehne, Oberarm und Ellenbogen
83.44.19↔	Sonstige Fasziektomie, Andere Lokalisation	83.64.13↔	Sonstige Naht einer Sehne, Unterarm
83.44.99↔	Sonstige Fasziektomie, sonstige	83.64.14↔	Sonstige Naht einer Sehne, Brustwand, Bauch und Rücken
83.45.10↔	Sonstige Myektomie, Kopf und Hals	83.64.15↔	Sonstige Naht einer Sehne, Leisten- und Genitalregion und Gesäss
83.45.11↔	Sonstige Myektomie, Schulter und Axilla	83.64.16↔	Sonstige Naht einer Sehne, Untere Extremität
83.45.12↔	Sonstige Myektomie, Oberarm und Ellenbogen	83.64.19↔	Sonstige Naht einer Sehne, Andere Lokalisation
83.45.13↔	Sonstige Myektomie, Unterarm	83.65.10↔	Sonstige Naht an Muskel oder Faszie, Kopf und Hals
83.45.14↔	Sonstige Myektomie, Brustwand, Bauch und Rücken	83.65.11↔	Sonstige Naht an Muskel oder Faszie, Schulter und Axilla
83.45.15↔	Sonstige Myektomie, Leisten- und Genitalregion und Gesäss	83.65.12↔	Sonstige Naht an Muskel oder Faszie, Oberarm und Ellenbogen
83.45.16↔	Sonstige Myektomie, Untere Extremität	83.65.13↔	Sonstige Naht an Muskel oder Faszie, Unterarm
83.45.19↔	Sonstige Myektomie, Andere Lokalisation	83.65.14↔	Sonstige Naht an Muskel oder Faszie, Brustwand, Bauch und Rücken
83.49.10↔	Exzision einer Sehnenscheide, Kopf und Hals	83.65.15↔	Sonstige Naht an Muskel oder Faszie, Leisten- und Genitalregion und Gesäss
83.49.11↔	Exzision einer Sehnenscheide, Schulter und Axilla	83.65.16↔	Sonstige Naht an Muskel oder Faszie, Untere Extremität
83.49.12↔	Exzision einer Sehnenscheide, Oberarm und Ellenbogen	83.72.10↔	Sehnenrückverlagerung, Kopf und Hals
83.49.13↔	Exzision einer Sehnenscheide, Unterarm	83.72.11↔	Sehnenrückverlagerung, Schulter und Axilla
83.49.14↔	Exzision einer Sehnenscheide, Brustwand und Rücken	83.72.12↔	Sehnenrückverlagerung, Oberarm und Ellenbogen
		83.72.13↔	Sehnenrückverlagerung, Unterarm
		83.72.14↔	Sehnenrückverlagerung, Brustwand, Bauch und Rücken
		83.72.15↔	Sehnenrückverlagerung, Leisten- und Genitalregion und Gesäss
		83.72.16↔	Sehnenrückverlagerung, Untere Extremität

83.73.10↔	Reinsertion einer Sehne, Kopf und Hals	83.88.30↔	Schaffung eines Sehnentransplantatlagers, Kopf und Hals
83.73.11↔	Reinsertion einer Sehne, Schulter und Axilla	83.88.31↔	Schaffung eines Sehnentransplantatlagers, Schulter und Axilla
83.73.12↔	Reinsertion einer Sehne, Oberarm und Ellenbogen	83.88.32↔	Schaffung eines Sehnentransplantatlagers, Oberarm und Ellenbogen
83.73.13↔	Reinsertion einer Sehne, Unterarm	83.88.33↔	Schaffung eines Sehnentransplantatlagers, Unterarm
83.73.14↔	Reinsertion einer Sehne, Brustwand, Bauch und Rücken	83.88.34↔	Schaffung eines Sehnentransplantatlagers, Brustwand, Bauch und Rücken
83.73.15↔	Reinsertion einer Sehne, Leisten- und Genitalregion und Gesäss	83.88.35↔	Schaffung eines Sehnentransplantatlagers, Leisten- und Genitalregion und Gesäss
83.73.16↔	Reinsertion einer Sehne, Untere Extremität	83.88.36↔	Schaffung eines Sehnentransplantatlagers, Untere Extremität
83.73.19↔	Reinsertion einer Sehne, Andere Lokalisation	83.88.39↔	Schaffung eines Sehnentransplantatlagers, Andere Lokalisation
83.74.10↔	Reinsertion eines Muskels, Kopf und Hals	83.88.40↔	Tenodese, Kopf und Hals
83.74.11↔	Reinsertion eines Muskels, Schulter und Axilla	83.88.41↔	Tenodese, Schulter und Axilla
83.74.12↔	Reinsertion eines Muskels, Oberarm und Ellenbogen	83.88.42↔	Tenodese, Oberarm und Ellenbogen
83.74.13↔	Reinsertion eines Muskels, Unterarm	83.88.43↔	Tenodese, Unterarm
83.74.14↔	Reinsertion eines Muskels, Brustwand, Bauch und Rücken	83.88.44↔	Tenodese, Brustwand, Bauch und Rücken
83.74.15↔	Reinsertion eines Muskels, Leisten- und Genitalregion	83.88.45↔	Tenodese, Leisten- und Genitalregion und Gesäss
83.74.16↔	Reinsertion eines Muskels, Untere Extremität	83.88.46↔	Tenodese, Untere Extremität
83.74.19↔	Reinsertion eines Muskels, Andere Lokalisation	83.88.49↔	Tenodese, Andere Lokalisation
83.77.10↔	Muskeltransfer oder -transplantation, Kopf und Hals	83.88.90↔	Sonstige plastische Operationen an der Sehne, Kopf und Hals
83.77.11↔	Muskeltransfer oder -transplantation, Schulter und Axilla	83.88.91↔	Sonstige plastische Operationen an der Sehne, Schulter und Axilla
83.77.12↔	Muskeltransfer oder -transplantation, Oberarm und Ellenbogen	83.88.92↔	Sonstige plastische Operationen an der Sehne, Oberarm und Ellenbogen
83.77.13↔	Muskeltransfer oder -transplantation, Unterarm	83.88.93↔	Sonstige plastische Operationen an der Sehne, Unterarm
83.77.14↔	Muskeltransfer oder -transplantation, Brustwand, Bauch und Rücken	83.88.94↔	Sonstige plastische Operationen an der Sehne, Brustwand, Bauch und Rücken
83.77.15↔	Muskeltransfer oder -transplantation, Leisten- und Genitalregion und Gesäss	83.88.95↔	Sonstige plastische Operationen an der Sehne, Leisten- und Genitalregion und Gesäss
83.77.16↔	Muskeltransfer oder -transplantation, Untere Extremität	83.88.96↔	Sonstige plastische Operationen an der Sehne, Untere Extremität
83.77.19↔	Muskeltransfer oder -transplantation, Andere Lokalisation	83.89.10↔	Verlängerung, Verkürzung und Doppelung einer Faszie, Kopf und Hals
83.85.10↔	Verlängerung von Muskel oder Sehne, Kopf und Hals	83.89.11↔	Verlängerung, Verkürzung und Doppelung einer Faszie, Schulter und Axilla
83.85.11↔	Verlängerung von Muskel oder Sehne, Schulter und Axilla	83.89.12↔	Verlängerung, Verkürzung und Doppelung einer Faszie, Oberarm und Ellenbogen
83.85.12↔	Verlängerung von Muskel oder Sehne, Oberarm und Ellenbogen	83.89.13↔	Verlängerung, Verkürzung und Doppelung einer Faszie, Unterarm
83.85.13↔	Verlängerung von Muskel oder Sehne, Unterarm	83.89.14↔	Verlängerung, Verkürzung und Doppelung einer Faszie, Brustwand, Bauch und Rücken
83.85.14↔	Verlängerung von Muskel oder Sehne, Brustwand, Bauch und Rücken	83.89.15↔	Verlängerung, Verkürzung und Doppelung einer Faszie, Leisten- und Genitalregion und Gesäss
83.85.15↔	Verlängerung von Muskel oder Sehne, Leisten- und Genitalregion und Gesäss	83.89.16↔	Verlängerung, Verkürzung und Doppelung einer Faszie, Untere Extremität
83.85.16↔	Verlängerung von Muskel oder Sehne, Untere Extremität	83.89.20↔	Deckung eines Defekts an einer Faszie, Kopf und Hals
83.85.19↔	Verlängerung von Muskel oder Sehne, Andere Lokalisation	83.89.21↔	Deckung eines Defekts an einer Faszie, Schulter und Axilla
83.85.20↔	Verkürzung von Muskel oder Sehne, Kopf und Hals	83.89.22↔	Deckung eines Defekts an einer Faszie, Oberarm und Ellenbogen
83.85.21↔	Verkürzung von Muskel oder Sehne, Schulter und Axilla	83.89.23↔	Deckung eines Defekts an einer Faszie, Unterarm
83.85.22↔	Verkürzung von Muskel oder Sehne, Oberarm und Ellenbogen	83.89.24↔	Deckung eines Defekts an einer Faszie, Brustwand, Bauch und Rücken
83.85.23↔	Verkürzung von Muskel oder Sehne, Unterarm	83.89.25↔	Deckung eines Defekts an einer Faszie, Leisten- und Genitalregion und Gesäss
83.85.24↔	Verkürzung von Muskel oder Sehne, Brustwand, Bauch und Rücken	83.89.26↔	Deckung eines Defekts an einer Faszie, untere Extremität
83.85.25↔	Verkürzung von Muskel oder Sehne, Leisten- und Genitalregion und Gesäss	83.89.90↔	Sonstige plastische Operationen an der Faszie, Kopf und Hals
83.85.26↔	Verkürzung von Muskel oder Sehne, Untere Extremität	83.89.91↔	Sonstige plastische Operationen an der Faszie, Schulter und Axilla
83.85.29↔	Verkürzung von Muskel oder Sehne, Andere Lokalisation	83.89.92↔	Sonstige plastische Operationen an der Faszie, Oberarm und Ellenbogen
83.86↔	Quadrizepssehnen-Rekonstruktion	83.89.93↔	Sonstige plastische Operationen an der Faszie, Unterarm
83.87.10↔	Muskelplastik, Kopf und Hals	83.89.94↔	Sonstige plastische Operationen an der Faszie, Brustwand, Bauch und Rücken
83.87.11↔	Muskelplastik, Schulter und Axilla	83.89.95↔	Sonstige plastische Operationen an der Faszie, Leisten- und Genitalregion und Gesäss
83.87.12↔	Muskelplastik, Oberarm und Ellenbogen	83.89.96↔	Sonstige plastische Operationen an der Faszie, Untere Extremität
83.87.13↔	Muskelplastik, Unterarm	83.91.10↔	Lösung von Adhäsionen von Muskel, Sehne, Faszie und Bursa, Kopf und Hals
83.87.14↔	Muskelplastik, Brustwand, Bauch und Rücken	83.91.11↔	Lösung von Adhäsionen von Muskel, Sehne, Faszie und Bursa, Schulter und Axilla
83.87.15↔	Muskelplastik, Leisten- und Genitalregion und Gesäss		
83.87.16↔	Muskelplastik, Untere Extremität		
83.88.10↔	Augmentation einer Sehne, Kopf und Hals		
83.88.11↔	Augmentation einer Sehne, Schulter und Axilla		
83.88.12↔	Augmentation einer Sehne, Oberarm und Ellenbogen		
83.88.13↔	Augmentation einer Sehne, Unterarm		
83.88.14↔	Augmentation einer Sehne, Brustwand, Bauch und Rücken		
83.88.15↔	Augmentation einer Sehne, Leisten- und Genitalregion und Gesäss		
83.88.16↔	Augmentation einer Sehne, Untere Extremität		
83.88.19↔	Augmentation einer Sehne, Andere Lokalisation		
83.88.20↔	Sehnersatzplastik, Kopf und Hals		
83.88.21↔	Sehnersatzplastik, Schulter und Axilla		
83.88.22↔	Sehnersatzplastik, Oberarm und Ellenbogen		
83.88.23↔	Sehnersatzplastik, Unterarm		
83.88.24↔	Sehnersatzplastik, Brustwand, Bauch und Rücken		
83.88.25↔	Sehnersatzplastik, Leisten- und Genitalregion und Gesäss		
83.88.26↔	Sehnersatzplastik, Untere Extremität		
83.88.29↔	Sehnersatzplastik, Andere Lokalisation		

83.91.12↔	Lösung von Adhäsionen von Muskel, Sehne, Faszie und Bursa, Oberarm und Ellenbogen	86.22.20‡↔	Grossflächiges Débridement von Wunde, Infektion oder Verbrennung durch Exzision mit Einlegen eines Medikamententrägers am Kopf (ausser Lippe)
83.91.13↔	Lösung von Adhäsionen von Muskel, Sehne, Faszie und Bursa, Unterarm	86.22.27‡↔	Grossflächiges Débridement von Wunde, Infektion oder Verbrennung durch Exzision mit Einlegen eines Medikamententrägers an der Leisten- und Genitalregion
83.91.14↔	Lösung von Adhäsionen von Muskel, Sehne, Faszie und Bursa, Brustwand, Bauch und Rücken	86.22.28‡↔	Grossflächiges Débridement von Wunde, Infektion oder Verbrennung durch Exzision mit Einlegen eines Medikamententrägers an der unteren Extremität
83.91.15↔	Lösung von Adhäsionen von Muskel, Sehne, Faszie und Bursa, Leisten- und Genitalregion und Gesäss	86.22.29‡↔	Grossflächiges Débridement von Wunde, Infektion oder Verbrennung durch Exzision mit Einlegen eines Medikamententrägers, andere Lokalisation
83.91.16↔	Lösung von Adhäsionen von Muskel, Sehne, Faszie und Bursa, Untere Extremität	86.84.10↔	Korrektur einer Narbenkontraktur oder Bride am Kopf
83.92↔	Einsetzen oder Ersetzen eines Skelettmuskelstimulators	86.84.13↔	Korrektur einer Narbenkontraktur oder Bride an Unterarm
83.99.10↔	Andere Operationen an Sehnen, Kopf und Hals	86.84.14↔	Korrektur einer Narbenkontraktur oder Bride an der Hand
83.99.11↔	Andere Operationen an Sehnen, Schulter und Axilla	86.84.17↔	Korrektur einer Narbenkontraktur oder Bride an der Leisten- und Genitalregion oder am Gesäss
83.99.12↔	Andere Operationen an Sehnen, Oberarm und Ellenbogen	86.84.18↔	Korrektur einer Narbenkontraktur oder Bride an der unteren Extremität
83.99.13↔	Andere Operationen an Sehnen, Unterarm	86.84.19↔	Korrektur einer Narbenkontraktur oder Bride an anderer Lokalisation
83.99.14↔	Andere Operationen an Sehnen, Brustwand, Bauch und Rücken	86.88.50↔	Anlage oder Wechsel eines Systems zur Vakuumversiegelung, tiefreichend, an Knochen und Gelenken der Extremitäten
83.99.15↔	Andere Operationen an Sehnen, Leisten- und Genitalregion und Gesäss	86.88.51↔	Anlage oder Wechsel eines Systems zur Vakuumversiegelung, tiefreichend, an Thorax, Mediastinum und Sternum
83.99.16↔	Andere Operationen an Sehnen, Untere Extremität	86.88.52↔	Anlage oder Wechsel eines Systems zur Vakuumversiegelung, am offenen Abdomen
83.99.20↔	Andere Operationen an Muskel, Faszie und Bursa, Kopf und Hals	86.88.53↔	Anlage oder Wechsel eines Systems zur Vakuumversiegelung, endorektal
83.99.21↔	Andere Operationen an Muskel, Faszie und Bursa, Schulter und Axilla	86.88.59↔	Anlage oder Wechsel eines Systems zur Vakuumversiegelung, an Haut und Unterhaut oder sonstigen Lokalisationen
83.99.22↔	Andere Operationen an Muskel, Faszie und Bursa, Oberarm und Ellenbogen	97.65‡↔	Entfernen eines Urethra-Stents
83.99.23↔	Andere Operationen an Muskel, Faszie und Bursa, Unterarm		
83.99.24↔	Andere Operationen an Muskel, Faszie und Bursa, Brustwand, Bauch und Rücken		
83.99.25↔	Andere Operationen an Muskel, Faszie und Bursa, Leisten- und Genitalregion und Gesäss		
83.99.26↔	Andere Operationen an Muskel, Faszie und Bursa, Untere Extremität		
83.99.30↔	Revision ohne Ersatz eines Skelettmuskelstimulators		

ADRG M07**Brachytherapie bei Krankheiten und Störungen der männlichen Geschlechtsorgane, Implantation von > 10 Seeds**

Prozedur in Tabelle M07-1

DRG M07Z**Brachytherapie bei Krankheiten und Störungen der männlichen Geschlechtsorgane, Implantation von > 10 Seeds****Prozedur M07-1**

92.29.32↔	Interstitielle Brachytherapie mit Implantation von permanenten Strahlern, von 11 bis 15 Quellen	92.29.39↔	Interstitielle Brachytherapie mit Implantation von permanenten Strahlern, von 46 bis 50 Quellen
92.29.33↔	Interstitielle Brachytherapie mit Implantation von permanenten Strahlern, von 16 bis 20 Quellen	92.29.3a↔	Interstitielle Brachytherapie mit Implantation von permanenten Strahlern, von 51 bis 55 Quellen
92.29.34↔	Interstitielle Brachytherapie mit Implantation von permanenten Strahlern, von 21 bis 25 Quellen	92.29.3b↔	Interstitielle Brachytherapie mit Implantation von permanenten Strahlern, von 56 bis 60 Quellen
92.29.35↔	Interstitielle Brachytherapie mit Implantation von permanenten Strahlern, von 26 bis 30 Quellen	92.29.3c↔	Interstitielle Brachytherapie mit Implantation von permanenten Strahlern, von 61 bis 65 Quellen
92.29.36↔	Interstitielle Brachytherapie mit Implantation von permanenten Strahlern, von 31 bis 35 Quellen	92.29.3d↔	Interstitielle Brachytherapie mit Implantation von permanenten Strahlern, von 66 bis 70 Quellen
92.29.37↔	Interstitielle Brachytherapie mit Implantation von permanenten Strahlern, von 36 bis 40 Quellen	92.29.3e↔	Interstitielle Brachytherapie mit Implantation von permanenten Strahlern, von 71 und mehr Quellen
92.29.38↔	Interstitielle Brachytherapie mit Implantation von permanenten Strahlern, von 41 bis 45 Quellen		

ADRG M09**OR-Prozeduren an den männlichen Geschlechtsorganen bei bösartiger Neubildung oder bestimmte Eingriffe an den Beckenorganen beim Mann**

Mindestens eine Prozedur in Tabelle M09-2 und Hauptdiagnose in Tabelle M09-1 oder Beidseitige Prozedur in Tabelle M09-3 oder mindestens eine Prozedur in Tabelle M09-4

DRG M09A**OR-Prozeduren an den männlichen Geschlechtsorganen bei bösartiger Neubildung mit äusserst schweren CC oder bestimmte Eingriffe an den Beckenorganen beim Mann**

PCCL > 3 oder Beidseitige Prozedur in Tabelle M09-3 oder mindestens eine Prozedur in Tabelle M09-5

DRG M09B**OR-Prozeduren an den männlichen Geschlechtsorganen bei bösartiger Neubildung****Hauptdiagnose M09-1**

C60.0	Bösartige Neubildung: Praeputium penis	C63.8	BNB: Männliche Genitalorgane, mehr Teilbereiche überlapp
C60.1	Bösartige Neubildung: Glans penis	C63.9	Bösartige Neubildung: Männliches Genitalorgan, nnbez
C60.2	Bösartige Neubildung: Penisschaft	C76.3	BNB ungenau bezeichneter Lokalisationen: Becken
C60.8	Bösartige Neubildung: Penis, mehr Teilbereiche überlappend	C79.82	Sekundäre bösartige Neubildung der Genitalorgane
C60.9	Bösartige Neubildung: Penis, nicht näher bezeichnet	D07.4	Carcinoma in situ Penis
C61	Bösartige Neubildung der Prostata	D07.5	Carcinoma in situ Prostata
C62.0	Bösartige Neubildung: Dystoper Hoden	D07.6	Carcinoma in situ so u nnbez männl Genitalorgane
C62.1	Bösartige Neubildung: Deszendierter Hoden	D40.0	NB unsich/unbek Verhalt Prostata
C62.9	Bösartige Neubildung: Hoden, nicht näher bezeichnet	D40.1	NB unsich/unbek Verhalt Hoden
C63.0	Bösartige Neubildung: Nebenhoden [Epididymis]	D40.7	NB unsich/unbek Verhalt sonst männl Genitalorg
C63.1	Bösartige Neubildung: Samenstrang	D40.9	NB unsich/unbek Verhalt männl Genitalorg, nnbez
C63.2	Bösartige Neubildung: Skrotum	N42.3	Prostatadysplasie
C63.7	BNB: Sonstige näher bezeichnete männliche Genitalorgane		

Prozedur M09-2

01.15↔	Biopsie am Schädel	04.92.30↔	Implantation oder Ersetzen der Elektrode(n) eines permanenten peripheren Neurostimulators, Plattenelektrode, Einzelelektrodensystems, offen chirurgisch
03.93.10↔	Implantation oder Ersetzen der Elektrode(n) eines temporären epiduralen Neurostimulators, Einzelelektrodensystems, Teststimulation	04.92.31↔	Implantation oder Ersetzen der Elektrode(n) eines permanenten peripheren Neurostimulators, Plattenelektrode, Mehrelektrodensystems, offen chirurgisch
03.93.11↔	Implantation oder Ersetzen der Elektrode(n) eines temporären epiduralen Neurostimulators, Mehrelektrodensystems, Teststimulation	04.92.40↔	Implantation oder Ersetzen einer Vagusnervstimulationselektrode
03.93.20↔	Implantation oder Ersetzen der Elektrode(n) eines permanenten epiduralen Neurostimulators, Einzelelektrodensystems, Dauerstimulation, perkutan	04.92.99↔	Implantation oder Ersetzen der Elektrode(n) eines peripheren Neurostimulators, sonstige
03.93.21↔	Implantation oder Ersetzen der Elektrode(n) eines permanenten epiduralen Neurostimulators, Mehrelektrodensystems, Dauerstimulation, perkutan	34.03↔	Wiedereröffnung einer Thorakotomie
03.93.22↔	Implantation oder Ersetzen der Elektrode(n) eines permanenten epiduralen Neurostimulators, Einzelelektrodensystems, Dauerstimulation, offen chirurgisch	40.11.10↔	Offene (Inzisions-) Biopsie eines mediastinalen, paraaortalen, iliakalen oder pelvinalen Lymphknotens
03.93.23↔	Implantation oder Ersetzen der Elektrode(n) eines permanenten epiduralen Neurostimulators, Mehrelektrodensystems, Dauerstimulation, offen chirurgisch	40.11.11↔	Offene (Inzisions-) Biopsie eines zervikalen, supraklavikulären, axillären oder inguinalen Lymphknotens
03.93.30↔	Implantation oder Ersetzen einer subduralen Elektrode zur Vordenwurzelsstimulation	40.22.00↔	Exzision eines mamma-internalen Lymphknotens, n.n.bez.
03.93.99↔	Implantation oder Ersetzen der Elektrode(n) eines spinalen Neurostimulators, sonstige	40.22.10↔	Exzision eines mamma-internalen Lymphknotens, thorakoskopisch
04.92.00↔	Implantation oder Ersetzen der Elektrode(n) eines peripheren Neurostimulators, n.n.bez.	40.22.20↔	Exzision eines mamma-internalen Lymphknotens, offen chirurgisch
04.92.10↔	Implantation oder Ersetzen der Elektrode(n) eines temporären peripheren Neurostimulators, Einzelelektrodensystems, Teststimulation	40.22.99↔	Exzision eines mamma-internalen Lymphknotens, sonstige
04.92.11↔	Implantation oder Ersetzen der Elektrode(n) eines temporären peripheren Neurostimulators, Mehrelektrodensystems, Teststimulation	40.24.00↔	Exzision eines inguinalen Lymphknotens, n.n.bez.
04.92.20↔	Implantation oder Ersetzen der Elektrode(n) eines permanenten peripheren Neurostimulators, Stabelektrode, Einzelelektrodensystems, perkutan	40.24.10↔	Exzision eines inguinalen Lymphknotens, offen chirurgisch, ohne Markierung
04.92.21↔	Implantation oder Ersetzen der Elektrode(n) eines permanenten peripheren Neurostimulators, Stabelektrode, Mehrelektrodensystems, perkutan	40.24.11↔	Exzision eines inguinalen Lymphknotens, offen chirurgisch, mit Radionuklidmarkierung oder Farbstoffmarkierung (Sentinel-Lymphnodektomie)
		40.24.20↔	Exzision eines inguinalen Lymphknotens, laparoskopisch
		40.24.99↔	Exzision eines inguinalen Lymphknotens, sonstige
		40.29.10↔	Exzision eines mediastinalen Lymphknotens, n.n.bez.
		40.29.11↔	Exzision eines mediastinalen Lymphknotens, offen chirurgisch
		40.29.12↔	Exzision eines mediastinalen Lymphknotens, thorakoskopisch
		40.29.19↔	Exzision eines mediastinalen Lymphknotens, sonstige
		40.29.20↔	Exzision eines paraaortalen Lymphknotens
		40.29.30↔	Exzision eines iliakalen Lymphknotens
		40.29.70↔	Exzision eines Lymphangioms oder Hygroma cysticum
		40.29.80↔	Exzision mehrerer abdominaler Lymphknotenstationen (mit Leberbiopsie), n.n.bez.

40.29.81↔	Exzision mehrerer abdominaler Lymphknotenstationen (mit Leberbiopsie), offen chirurgisch [Staging-Laparotomie]	56.51.00↔	Aufbau einer kutanen Ureteroileostomie, n.n.bez.
40.29.82↔	Exzision mehrerer abdominaler Lymphknotenstationen (mit Leberbiopsie), laparoskopisch [Staging-Laparoskopie]	56.51.10↔	Aufbau einer kutanen Ureteroileostomie, Ureteroileokutaneostomie [Ileum-Conduit] oder Ureterokolokutaneostomie [Kolon-/Sigma-Conduit], offen chirurgisch
40.29.89↔	Exzision mehrerer abdominaler Lymphknotenstationen (mit Leberbiopsie), sonstige	56.51.11↔	Aufbau einer kutanen Ureteroileostomie, Ureteroileokutaneostomie [Ileum-Conduit] oder Ureterokolokutaneostomie [Kolon-/Sigma-Conduit], laparoskopisch
40.29.99↔	Einfache Exzision einer anderen lymphatischen Struktur, sonstige	56.51.12↔	Aufbau einer kutanen Ureteroileostomie, mit Darminterponat [Conduit] (nicht kontinentes Stoma), sonstiger Zugang
40.3x.10↔	Regionale Lymphadenektomie als selbständiger Eingriff, n.n.bez.	56.51.20↔	Aufbau einer kutanen Ureteroileostomie, Umwandlung einer anderen supravescikalen Harnableitung in eine kutane Ureteroileostomie
40.3x.11↔	Regionale Lymphadenektomie als selbständiger Eingriff, zervikal	56.51.30↔	Aufbau einer kutanen Ureteroileostomie, mit Darmreservoir (kontinentes Stoma)
40.3x.12↔	Regionale Lymphadenektomie als selbständiger Eingriff, axillär	56.51.99↔	Aufbau einer kutanen Ureteroileostomie, sonstige
40.3x.13↔	Regionale Lymphadenektomie als selbständiger Eingriff, paraaortal, pelvin, obturatorisch oder Iliakal	56.52.00↔	Revision einer kutanen Ureteroileostomie, n.n.bez.
40.3x.14↔	Regionale Lymphadenektomie als selbständiger Eingriff, inguinal, offen chirurgisch	56.52.10↔	Revision einer kutanen Ureteroileostomie, mit Darminterponat [Conduit]
40.3x.15↔	Regionale Lymphadenektomie als selbständiger Eingriff, inguinale, laparoskopisch	56.52.20↔	Revision einer kutanen Ureteroileostomie, mit Darmreservoir (kontinentes Stoma)
40.3x.16↔	Regionale Lymphadenektomie als selbständiger Eingriff, mediastinal und peribronchial	56.52.99↔	Revision einer kutanen Ureteroileostomie, sonstige
40.3x.19↔	Regionale Lymphadenektomie als selbständiger Eingriff, sonstige	56.61.00↔	Aufbau einer anderen kutanen Ureterostomie, n.n.bez.
40.3x.21↔	Regionale Lymphadenektomie im Rahmen eines anderen Eingriffs, zervikal	56.61.10↔	Aufbau einer anderen kutanen Ureterostomie, Ureterokutaneostomie und Transureterokutaneostomie, laparoskopisch
40.3x.22↔	Regionale Lymphadenektomie im Rahmen eines anderen Eingriffs, axillär	56.61.20↔	Aufbau einer anderen kutanen Ureterostomie, Umwandlung einer anderen supravescikalen Harnableitung in eine kutane Ureterostomie
40.3x.23↔	Regionale Lymphadenektomie im Rahmen eines anderen Eingriffs, paraaortal, pelvin oder Iliakal	56.61.99↔	Aufbau einer anderen kutanen Ureterostomie, sonstige
40.3x.24↔	Regionale Lymphadenektomie im Rahmen eines anderen Eingriffs, obturatorisch	56.62↔	Revision einer anderen kutanen Ureterostomie
40.3x.25↔	Regionale Lymphadenektomie im Rahmen eines anderen Eingriffs, inguinale	56.71.00↔	Harnableitung in den Darm, n.n.bez.
40.3x.26↔	Regionale Lymphadenektomie im Rahmen eines anderen Eingriffs, mediastinal und peribronchial	56.71.10↔	Ureterosigmoideostomie mit Reservoirbildung, offen chirurgisch
40.3x.29↔	Regionale Lymphadenektomie im Rahmen eines anderen Eingriffs, sonstige	56.71.11↔	Ureterosigmoideostomie mit Reservoirbildung, laparoskopisch
40.9x.10↔	Anastomose zur Beseitigung eines Lymphödems	56.71.20↔	Umwandlung einer anderen supravescikalen Harnableitung in eine Harnableitung in den Darm
40.9x.20↔	Inzision einer Lymphozele	56.71.99↔	Harnableitung in den Darm, sonstige
50.12.00↔	Offene Biopsie an der Leber, n.n.bez.	56.72↔	Revision einer ureterointestinalen Anastomose
50.12.09↔	Offene Biopsie an der Leber, sonstige	56.75↔	Transureteroureterostomie
50.12.11↔	Biopsie an der Leber, durch Exzision, offen chirurgisch	56.83↔	Verschluss einer Ureterostomie
50.12.12↔	Biopsie an der Leber, durch Nadelbiopsie, offen chirurgisch	56.92↔	Implantation eines elektronischen Ureterstimulators
54.93†↔	Formung einer kutaneoperitonealen Fistel	56.93↔	Ersetzen eines elektronischen Ureterstimulators
54.99.31↔	Debulking über Laparotomie	56.94↔	Entfernen eines elektronischen Ureterstimulators
54.99.40↔	Sonstige Operationen in der Abdominal-Region, Revision einer kutaneoperitonealen Fistel (Katheterverweilsystem)	56.99.00↔	Sonstige Operationen an einem Ureter, n.n.bez.
54.99.50↔	Sonstige Operationen in der Abdominal-Region, Anlegen eines temporären Bauchwandverschlusses	56.99.10↔	Freilegung des Ureters (zur Exploration)
54.99.60↔	Sonstige Operationen in der Abdominal-Region, Lumbotomie	56.99.20↔	Revisionsoperation am Ureter, offen chirurgisch
54.99.61↔	Sonstige Operationen in der Abdominal-Region, Relumbotomie	56.99.21↔	Revisionsoperation am Ureter, sonstiger Zugang
54.99.81↔	Revision von Kathetern mit automatischer, programmierbarer und wiederaufladbarer Pumpe zur kontinuierlichen Aszitesdrainage	56.99.30↔	Sonstige Operationen an einem Ureter, Injektion bei Ostiuminsuffizienz, transurethral
54.99.82↔	Behebung einer mechanischen Obstruktion von Kathetern mit automatischer, programmierbarer und wiederaufladbarer Pumpe zur kontinuierlichen Aszitesdrainage	56.99.31↔	Sonstige Operationen an einem Ureter, Injektion bei Ostiuminsuffizienz, offen chirurgisch
54.a1↔	Exzision und Destruktion von retroperitoneal gelegenen Gewebe	56.99.32↔	Sonstige Operationen an einem Ureter, Injektion bei Ostiuminsuffizienz, sonstiger Zugang
56.41.00↔	Partielle Ureterektomie, n.n.bez.	56.99.99↔	Sonstige Operationen an einem Ureter, sonstige
56.41.10↔	Partielle Ureterektomie, Resektion des Ureterostiums, perkutan-transvesikal	57.12↔	Lösung von intraluminalen Adhäsionen mit Inzision an der Harnblase
56.41.11↔	Partielle Ureterektomie, Resektion des Ureterostiums, transurethral	57.21↔	Vesikostomie
56.41.12↔	Partielle Ureterektomie, Resektion des Ureterostiums, offen chirurgisch	57.22↔	Revision einer Vesikostomie
56.41.20↔	Partielle Ureterektomie, offen chirurgisch	57.23.00↔	Appendicovesikostomie, n.n.bez.
56.41.21↔	Partielle Ureterektomie, laparoskopisch	57.23.11↔	Anlegen einer Appendicovesikostomie
56.41.30↔	Partielle Ureterektomie, Resektion eines Ureterstumpfes	57.23.12↔	Oberflächliche Revision einer Appendicovesikostomie
56.41.40↔	Resektion einer Ureterozele, transurethral	57.23.13↔	Tiefe Revision einer Appendicovesikostomie
56.41.41↔	Resektion einer Ureterozele, offen chirurgisch	57.23.99↔	Appendicovesikostomie, sonstige
56.41.49↔	Resektion einer Ureterozele, sonstiger Zugang	57.34↔	Offene Biopsie der Harnblase
56.41.99↔	Partielle Ureterektomie, sonstige	57.49.00↔	Sonstige transurethrale Exzision oder Destruktion von Läsion oder Gewebe der Harnblase, n.n.bez.
		57.49.11↔	Sonstige transurethrale Destruktion von Läsion oder Gewebe der Harnblase
		57.49.12↔	Sonstige transurethrale Resektion von Läsion oder Gewebe der Harnblase

57.49.99↔	Sonstige transurethrale Exzision oder Destruktion von Läsion oder Gewebe der Harnblase, sonstige	58.99.10‡↔	Sonstige Operationen an Urethra und Periurethralgewebe, Einlegen und Wechsel eines Stent in die Urethra
57.51↔	Exzision des Urachus	58.99.99‡↔	Sonstige Operationen an Urethra und Periurethralgewebe, sonstige
57.58↔	Laparoskopische Exzision oder Destruktion von anderer Läsion oder Gewebe an der Harnblase	59.00↔	Retroperitoneale Dissektion, n.n.bez.
57.59.00↔	Offene Exzision oder Destruktion von anderer Läsion oder Gewebe an der Harnblase, n.n.bez.	59.02↔	Sonstige Lösung von perirenenalen oder periureteralen Adhäsionen
57.59.10↔	Offene Exzision oder Destruktion von anderer Läsion oder Gewebe an der Harnblase, Exzision, offen chirurgisch	59.03.00↔	Laparoskopische Lösung von perirenenalen oder periureteralen Adhäsionen, n.n.bez.
57.59.20↔	Offene Exzision oder Destruktion von anderer Läsion oder Gewebe an der Harnblase, Myektomie	59.03.10↔	Ureterolyse ohne intraperitoneale Verlagerung, laparoskopisch
57.59.99↔	Offene Exzision oder Destruktion von anderer Läsion oder Gewebe an der Harnblase, sonstige	59.03.11↔	Ureterolyse mit intraperitonealer Verlagerung, laparoskopisch
57.81↔	Naht einer Harnblasenverletzung	59.03.99↔	Laparoskopische Lösung von perirenenalen oder periureteralen Adhäsionen, sonstige
57.82↔	Verschluss einer Zystostomie	59.09↔	Sonstige Inzision am perirenenalen oder periureteralen Gewebe
57.83↔	Verschluss einer vesikointestinalen Fistel	59.11↔	Sonstige Lösung von perivesikalen Adhäsionen
57.84.00↔	Verschluss einer anderen Harnblasenfistel, n.n.bez.	59.12↔	Laparoskopische Lösung von perivesikalen Adhäsionen
57.84.10↔	Verschluss einer vesikovaginalen Fistel, offen chirurgisch (abdominal)	59.19↔	Sonstige Inzision am perivesikalen Gewebe
57.84.11↔	Verschluss einer vesikovaginalen Fistel, vaginal	59.21↔	Biopsie am perirenenalen oder perivesikalen Gewebe
57.84.12↔	Verschluss einer vesikovaginalen Fistel, transvesikal	59.72↔	Implantat-Injektion in Urethra und/oder Harnblasenhals
57.84.13↔	Verschluss einer vesikovaginalen Fistel, laparoskopisch	59.74↔	Suspensionsoperation beim Mann
57.84.20↔	Verschluss einer vesikokutanen Fistel, offen chirurgisch	59.91↔	Exzision am perirenenalen oder perivesikalen Gewebe
57.84.21↔	Verschluss einer vesikokutanen Fistel, laparoskopisch	59.92↔	Sonstige Operationen am perirenenalen oder perivesikalen Gewebe
57.84.99↔	Verschluss einer anderen Harnblasenfistel, sonstige	59.99↔	Sonstige Operationen an den Harnorganen
57.88↔	Sonstige Anastomose an der Harnblase	60.0↔	Inzision an der Prostata
57.89↔	Sonstige plastische Rekonstruktion an der Harnblase	60.14↔	Offene Biopsie an den Vesiculae seminales
57.91↔	Sphinkterotomie an der Harnblase	60.20↔	Transurethrale Prostatektomie, n.n.bez.
57.93.00↔	(Postoperative) Blutstillung an der Harnblase, n.n.bez.	60.21.11↔	Transurethrale laserinduzierte Prostatektomie mit Kontakt beim Laser
57.93.10↔	(Postoperative) Blutstillung an der Harnblase, perkutan	60.21.12↔	Transurethrale laserinduzierte Prostatektomie ohne Kontakt beim Laser
57.93.11↔	(Postoperative) Blutstillung an der Harnblase, transurethral	60.22↔	Transurethrale Prostatektomie, Elektresektion und Elektrovaporisation von Prostatagewebe
57.93.12↔	(Postoperative) Blutstillung an der Harnblase, offen chirurgisch	60.29↔	Sonstige transurethrale Prostatektomie
57.93.13↔	(Postoperative) Blutstillung an der Harnblase, laparoskopisch	60.61.00↔	Lokale Exzision einer Läsion an der Prostata, n.n.bez.
57.93.14↔	(Postoperative) Blutstillung an der Harnblase, über ein Stoma	60.61.10↔	Lokale Exzision einer Läsion an der Prostata, transurethral
57.93.99↔	(Postoperative) Blutstillung an der Harnblase, sonstige	60.61.11↔	Lokale Exzision einer Läsion an der Prostata, suprapubisch-transvesikal
57.96↔	Implantation eines elektronischen Blasenstimulators	60.61.12↔	Lokale Exzision einer Läsion an der Prostata, retropubisch
57.97↔	Ersetzen eines elektronischen Blasenstimulators	60.61.13↔	Lokale Exzision einer Läsion an der Prostata, perineal
57.98↔	Entfernen eines elektronischen Blasenstimulators	60.61.99↔	Lokale Exzision einer Läsion an der Prostata, sonstige
58.1↔	Urethrale Meatomie	60.72↔	Inzision an einer Vesicula seminalis
58.24↔	Biopsie am Periurethralgewebe	60.73↔	Exzision einer Vesicula seminalis
58.49.10↔	Einzeitige plastische Rekonstruktion der Urethra, mit Präputial- oder Penishaut	60.79↔	Sonstige Operationen an den Vesiculae seminales
58.49.11↔	Einzeitige plastische Rekonstruktion der Urethra, mit Mund- oder Harnblasenschleimhaut, sonstige Rekonstruktion	60.81↔	Inzision am periprostatischen Gewebe
58.49.20↔	Zweizeitige plastische Rekonstruktion der Urethra, erste Sitzung, mit Präputial- oder Penishaut	60.82↔	Exzision am periprostatischen Gewebe
58.49.21↔	Zweizeitige plastische Rekonstruktion der Urethra, erste Sitzung, mit Mund- oder Harnblasenschleimhaut	60.93↔	Plastische Rekonstruktion an der Prostata
58.49.29↔	Sonstige plastische Rekonstruktion der Urethra, zweizeitig, erste Sitzung, sonstige Rekonstruktion	60.94↔	Blutstillung an der Prostata
58.49.30↔	Zweizeitige plastische Rekonstruktion der Urethra, zweite Sitzung, n.n.bez.	60.95↔	Transurethrale Ballon-Dilatation einer prostatistischen Urethra
58.49.31↔	Zweizeitige plastische Rekonstruktion der Urethra, zweite Sitzung, mit Präputial- oder Penishaut	60.96↔	Transurethrale Destruktion von prostatistischem Gewebe durch Mikrowellenwärmetherapie
58.49.33↔	Zweizeitige plastische Rekonstruktion der Urethra, zweite Sitzung, mit Mund- oder Harnblasenschleimhaut	60.97↔	Sonstige transurethrale Destruktion von prostatistischem Gewebe durch sonstige Wärmetherapie
58.49.39↔	Zweizeitige plastische Rekonstruktion der Urethra, zweite Sitzung, sonstige	60.99.00↔	Sonstige Operationen an der Prostata, n.n.bez.
58.49.40↔	Revision einer plastischen Rekonstruktion an der Urethra	60.99.10↔	Sonstige Operationen an der Prostata, Transrektale und perkutane Destruktion von Prostatagewebe
58.49.99↔	Sonstige plastische Rekonstruktion an der Urethra, sonstige	60.99.11↔	Sonstige Operationen an der Prostata, transrektale Destruktion von Prostatagewebe, mittels HIFU (High-Intensity Focused Ultrasound)
58.5x.10↔	Lösung einer Urethrastrikture, Transurethrale Inzision des Sphincter urethrae externus	60.99.20↔	Transurethrale Implantation von Prostatagewebe-Retraktoren, Anzahl n.n.bez.
58.5x.20↔	Lösung einer Urethrastrikture, Urethrotomia interna	60.99.21↔	Transurethrale Implantation von Prostatagewebe-Retraktoren, 1 - 4 Prostatagewebe-Retraktoren
58.5x.99↔	Lösung einer Urethrastrikture, sonstige	60.99.22↔	Transurethrale Implantation von Prostatagewebe-Retraktoren, 5 und mehr Prostatagewebe-Retraktoren
58.93.00‡↔	Implantation, Revision, Entfernung eines Harnblasensphinkters, n.n.bez.	60.99.31↔	Einlegen eines Stents in die prostatistische Harnröhre
58.93.21‡↔	Entfernen eines künstlichen Harnblasensphinkters	60.99.99↔	Sonstige Operationen an der Prostata, sonstige
58.93.31‡↔	Revision ohne Ersatz eines künstlichen Harnblasensphinkters	62.99.20↔	Operative Verlagerung eines Abdominalhodens
58.93.99‡↔	Implantation, Revision, Entfernung eines Harnblasensphinkters, sonstige	62.99.30↔	Entnahme von Hoden- oder Nebenhodengewebe zur Aufbereitung für die künstliche Insemination
58.99.00‡↔	Sonstige Operationen an Urethra und Periurethralgewebe, n.n.bez.	77.40.20↔	Knochenbiopsie, ohne Angabe der Lokalisation, Offene Knochenbiopsie

77.40.99↔	Knochenbiopsie, ohne Angabe der Lokalisation, sonstige	77.46.99↔	Knochenbiopsie an der Patella, sonstige
77.41.00↔	Knochenbiopsie von Skapula, Klavikula, Rippen und Sternum, n.n.bez.	77.47.00↔	Knochenbiopsie an Tibia und Fibula, n.n.bez.
77.41.20↔	Knochenbiopsie von Skapula, Klavikula, Rippen und Sternum, Offene Knochenbiopsie	77.47.20↔	Knochenbiopsie an Tibia und Fibula, Offene Knochenbiopsie
77.41.99↔	Knochenbiopsie von Skapula, Klavikula, Rippen und Sternum, sonstige	77.47.99↔	Knochenbiopsie an Tibia und Fibula, sonstige
77.42.00↔	Knochenbiopsie am Humerus, n.n.bez.	77.48.00↔	Knochenbiopsie an Tarsalia und Metatarsalia, n.n.bez.
77.42.20↔	Knochenbiopsie am Humerus, Offene Knochenbiopsie	77.48.20↔	Knochenbiopsie an Tarsalia und Metatarsalia, Offene Knochenbiopsie
77.42.99↔	Knochenbiopsie am Humerus, sonstige	77.48.99↔	Knochenbiopsie an Tarsalia und Metatarsalia, sonstige
77.43.00↔	Knochenbiopsie an Radius und Ulna, n.n.bez.	77.49.00↔	Knochenbiopsie an anderen näher bezeichneten Knochen, ausser Gesichtsschädelknochen, n.n.bez.
77.43.20↔	Knochenbiopsie an Radius und Ulna, Offene Knochenbiopsie	77.49.21↔	Knochenbiopsie an anderen näher bezeichneten Knochen, ausser Gesichtsschädelknochen, Knochenbiopsie an der Wirbelsäule, Offene Knochenbiopsie
77.43.99↔	Knochenbiopsie an Radius und Ulna, sonstige	77.49.41↔	Knochenbiopsie an anderen näher bezeichneten Knochen, ausser Gesichtsschädelknochen, Knochenbiopsie an Phalangen des Fusses, Offene Knochenbiopsie
77.44.00↔	Knochenbiopsie an Karpalia und Metakarpalia, n.n.bez.	77.49.91↔	Knochenbiopsie an anderen näher bezeichneten Knochen, ausser Gesichtsschädelknochen, Offene Knochenbiopsie
77.44.20↔	Knochenbiopsie an Karpalia und Metakarpalia, Offene Knochenbiopsie	77.49.99↔	Knochenbiopsie an anderen näher bezeichneten Knochen, ausser Gesichtsschädelknochen, sonstige
77.44.99↔	Knochenbiopsie an Karpalia und Metakarpalia, sonstige	83.92↔	Einsetzen oder Ersetzen eines Skelettmuskelstimulators
77.45.00↔	Knochenbiopsie am Femur, n.n.bez.	97.65†↔	Entfernen eines Urethra-Stents
77.45.20↔	Knochenbiopsie am Femur, Offene Knochenbiopsie		
77.45.99↔	Knochenbiopsie am Femur, sonstige		
77.46.00↔	Knochenbiopsie an der Patella, n.n.bez.		
77.46.20↔	Knochenbiopsie an der Patella, Offene Knochenbiopsie		

Prozedur M09-3

62.99.20↔	Operative Verlagerung eines Abdominalhodens
62.99.30↔	Entnahme von Hoden- oder Nebenhodengewebe zur Aufbereitung für die künstliche Insemination

Prozedur M09-4

40.52.00↔	Radikale Exzision von periaortalen Lymphknoten, n.n.bez.	40.59.19↔	Radikale Exzision anderer Lymphknoten als selbständiger Eingriff, sonstige
40.52.10↔	Radikale Exzision von retroperitonealen (paraaortal, parakaval) und pelvinen Lymphknoten als selbständiger Eingriff	40.59.20↔	Radikale Exzision anderer Lymphknoten im Rahmen eines anderen Eingriffs, n.n.bez.
40.52.11↔	Radikale Exzision von retroperitonealen (paraaortal, parakaval) und pelvinen Lymphknoten im Rahmen eines anderen Eingriffs	40.59.21↔	Radikale Exzision mediastinaler Lymphknoten im Rahmen eines anderen Eingriffs
40.52.99↔	Radikale Exzision von periaortalen Lymphknoten, sonstige	40.59.22↔	Radikale Exzision peribronchialer Lymphknoten im Rahmen eines anderen Eingriffs
40.53.00↔	Radikale Exzision von iliakalen Lymphknoten, n.n.bez.	40.59.29↔	Radikale Exzision anderer Lymphknoten im Rahmen eines anderen Eingriffs, sonstige
40.53.10↔	Radikale Exzision von iliakalen Lymphknoten als selbständiger Eingriff	40.59.99↔	Radikale Exzision anderer Lymphknoten, sonstige
40.53.11↔	Radikale Exzision von iliakalen Lymphknoten im Rahmen eines anderen Eingriffs	54.23↔	Biopsie am Peritoneum
40.53.99↔	Radikale Exzision von iliakalen Lymphknoten, sonstige	60.3↔	Suprapubische Prostatektomie
40.54.00↔	Radikale Exzision von inguinalen Lymphknoten, n.n.bez.	60.4↔	Retropubische Prostatektomie
40.54.10↔	Radikale Exzision von inguinalen Lymphknoten als selbständiger Eingriff	60.61.00↔	Lokale Exzision einer Läsion an der Prostata, n.n.bez.
40.54.11↔	Radikale Exzision von inguinalen Lymphknoten im Rahmen eines anderen Eingriffs	60.61.10↔	Lokale Exzision einer Läsion an der Prostata, transurethral
40.54.99↔	Radikale Exzision von inguinalen Lymphknoten, sonstige	60.61.11↔	Lokale Exzision einer Läsion an der Prostata, suprapubisch-transvesikal
40.59.00↔	Radikale Exzision anderer Lymphknoten, n.n.bez.	60.61.12↔	Lokale Exzision einer Läsion an der Prostata, retropubisch
40.59.10↔	Radikale Exzision anderer Lymphknoten als selbständiger Eingriff, n.n.bez.	60.61.13↔	Lokale Exzision einer Läsion an der Prostata, perineal
40.59.11↔	Radikale Exzision mediastinaler Lymphknoten als selbständiger Eingriff	60.61.99↔	Lokale Exzision einer Läsion an der Prostata, sonstige
40.59.12↔	Radikale Exzision peribronchialer Lymphknoten als selbständiger Eingriff	64.97↔	Einsetzen oder Ersetzen einer aufblasbaren Penisprothese

Prozedur M09-5

40.52.00↔	Radikale Exzision von periaortalen Lymphknoten, n.n.bez.	40.54.00↔	Radikale Exzision von inguinalen Lymphknoten, n.n.bez.
40.52.10↔	Radikale Exzision von retroperitonealen (paraaortal, parakaval) und pelvinen Lymphknoten als selbständiger Eingriff	40.54.10↔	Radikale Exzision von inguinalen Lymphknoten als selbständiger Eingriff
40.52.11↔	Radikale Exzision von retroperitonealen (paraaortal, parakaval) und pelvinen Lymphknoten im Rahmen eines anderen Eingriffs	40.54.11↔	Radikale Exzision von inguinalen Lymphknoten im Rahmen eines anderen Eingriffs
40.52.99↔	Radikale Exzision von periaortalen Lymphknoten, sonstige	40.54.99↔	Radikale Exzision von inguinalen Lymphknoten, sonstige
40.53.00↔	Radikale Exzision von iliakalen Lymphknoten, n.n.bez.	40.59.00↔	Radikale Exzision anderer Lymphknoten, n.n.bez.
40.53.10↔	Radikale Exzision von iliakalen Lymphknoten als selbständiger Eingriff	40.59.10↔	Radikale Exzision anderer Lymphknoten als selbständiger Eingriff, n.n.bez.
40.53.11↔	Radikale Exzision von iliakalen Lymphknoten im Rahmen eines anderen Eingriffs	40.59.11↔	Radikale Exzision mediastinaler Lymphknoten als selbständiger Eingriff
40.53.99↔	Radikale Exzision von iliakalen Lymphknoten, sonstige		

40.59.12↔	Radikale Exzision peribronchialer Lymphknoten als selbständiger Eingriff	40.59.29↔	Radikale Exzision anderer Lymphknoten im Rahmen eines anderen Eingriffs, sonstige
40.59.19↔	Radikale Exzision anderer Lymphknoten als selbständiger Eingriff, sonstige	40.59.99↔	Radikale Exzision anderer Lymphknoten, sonstige
40.59.20↔	Radikale Exzision anderer Lymphknoten im Rahmen eines anderen Eingriffs, n.n.bez.	60.3↔	Suprapubische Prostatektomie
40.59.21↔	Radikale Exzision mediastinaler Lymphknoten im Rahmen eines anderen Eingriffs	60.4↔	Retropubische Prostatektomie
40.59.22↔	Radikale Exzision peribronchialer Lymphknoten im Rahmen eines anderen Eingriffs	64.97↔	Einsetzen oder Ersetzen einer aufblasbaren Penisprothese

ADRG M10**Strahlentherapie bei Krankheiten und Störungen der männlichen Geschlechtsorgane, mehr als ein Belegungstag oder interstitielle Brachytherapie**

Prozedur in Tabelle M10-1 und keine Prozedur in Tabelle M10-2 und Verweildauer > 1 Tag oder Prozedur in Tabelle M10-3

DRG M10Z**Strahlentherapie bei Krankheiten und Störungen der männlichen Geschlechtsorgane, mehr als ein Belegungstag oder interstitielle Brachytherapie****Prozedur M10-1**

92.20↔	Infusion von flüssigem Radioisotop	92.25.02↔	Teleradiotherapie mit Elektronen, Linearbeschleuniger, Halbkörperbestrahlung
92.21.00↔	Oberflächenstrahlentherapie, n.n.bez.	92.25.03↔	Teleradiotherapie mit Elektronen, Linearbeschleuniger, Ganzkörperbestrahlung
92.21.01↔	Oberflächenstrahlentherapie, bis zu 2 Bestrahlungsfelder	92.25.04↔	Teleradiotherapie mit Elektronen, Linearbeschleuniger, Intraoperative Strahlentherapie
92.21.02↔	Oberflächenstrahlentherapie, mehr als 2 Bestrahlungsfelder	92.25.09↔	Teleradiotherapie mit Elektronen, Linearbeschleuniger, sonstige
92.22.00↔	Orthovoltstrahlentherapie, n.n.bez.	92.25.11↔	Teleradiotherapie mit Elektronen, Linearbeschleuniger, mit bildgestützter Einstellung
92.22.01↔	Orthovoltstrahlentherapie, bis zu 2 Bestrahlungsfelder	92.25.12↔	Teleradiotherapie mit Elektronen, Linearbeschleuniger, mit bildgestützter Einstellung, bis zu 2 Bestrahlungsfelder
92.22.02↔	Orthovoltstrahlentherapie, mehr als 2 Bestrahlungsfelder	92.25.13↔	Teleradiotherapie mit Elektronen, Linearbeschleuniger, mit bildgestützter Einstellung, mehr als 2 Bestrahlungsfelder
92.22.11↔	Intraoperative Röntgenstrahlentherapie, bis 300 kV	92.25.14↔	Teleradiotherapie mit Elektronen, Linearbeschleuniger, mit bildgestützter Einstellung, 3D-geplante Bestrahlung
92.22.12↔	Intraoperative Röntgenstrahlentherapie, 300 kV - < 1 MV	92.25.15↔	Teleradiotherapie mit Elektronen, Linearbeschleuniger, mit bildgestützter Einstellung, intensitätsmodulierte Radiotherapie
92.22.19↔	Intraoperative Röntgenstrahlentherapie, sonstige	92.25.21↔	Teleradiotherapie mit Elektronen, Linearbeschleuniger, ohne bildgestützte Einstellung, bis zu 2 Bestrahlungsfelder
92.23.00↔	Hochvoltstrahlentherapie, n.n.bez.	92.25.22↔	Teleradiotherapie mit Elektronen, Linearbeschleuniger, ohne bildgestützte Einstellung, mehr als 2 Bestrahlungsfelder
92.23.01↔	Telekobaltgerät bis zu 2 Bestrahlungsfelder	92.25.23↔	Teleradiotherapie mit Elektronen, Linearbeschleuniger, ohne bildgestützte Einstellung, 3D-geplante Bestrahlung
92.23.02↔	Telekobaltgerät 3 bis 4 Bestrahlungsfelder	92.25.24↔	Teleradiotherapie mit Elektronen, Linearbeschleuniger, ohne bildgestützte Einstellung, intensitätsmodulierte Radiotherapie
92.23.03↔	Telekobaltgerät mehr als 4 Bestrahlungsfelder oder 3D-geplante Bestrahlung	92.26.00↔	Teleradiotherapie mit anderen Partikelstrahlen, n.n.bez.
92.23.08↔	Hochvoltstrahlentherapie, andere Isotope	92.26.99↔	Teleradiotherapie mit anderen Partikelstrahlen, sonstige
92.23.09↔	Telekobaltgerät, sonstige	92.27.00↔	Implantation oder Einsetzen radioaktiver Elemente (Brachytherapie mit umschlossenen Radionukliden), Körperoberfläche, sonstiger oder n.n.bez. Applikationsort
92.24.00↔	Teleradiotherapie mit Photonen, Linearbeschleuniger, n.n.bez.	92.27.10↔	Implantation oder Einsetzen radioaktiver Elemente (Brachytherapie mit umschlossenen Radionukliden), weibliche Geschlechtsorgane, n.n.bez.
92.24.01↔	Teleradiotherapie mit Photonen, Linearbeschleuniger, Grossfeldbestrahlung	92.27.11↔	Implantation oder Einsetzen radioaktiver Elemente (Brachytherapie mit umschlossenen Radionukliden), intrauterin
92.24.02↔	Teleradiotherapie mit Photonen, Linearbeschleuniger, Halbkörperbestrahlung	92.27.12↔	Implantation oder Einsetzen radioaktiver Elemente (Brachytherapie mit umschlossenen Radionukliden), intravaginal
92.24.03↔	Teleradiotherapie mit Photonen, Linearbeschleuniger, Ganzkörperbestrahlung	92.27.13↔	Implantation oder Einsetzen radioaktiver Elemente (Brachytherapie mit umschlossenen Radionukliden), intrauterin und intravaginal kombiniert
92.24.04↔	Teleradiotherapie mit Photonen, Linearbeschleuniger, Intraoperative Strahlentherapie	92.27.21↔	Implantation oder Einsetzen radioaktiver Elemente (Brachytherapie mit umschlossenen Radionukliden), Körperoberfläche
92.24.09↔	Teleradiotherapie mit Photonen, Linearbeschleuniger, sonstige	92.27.22↔	Implantation oder Einsetzen radioaktiver Elemente (Brachytherapie mit umschlossenen Radionukliden), intrakavitär
92.24.11↔	Teleradiotherapie mit Photonen, Linearbeschleuniger, mit bildgestützter Einstellung, bis zu 2 Bestrahlungsfelder	92.27.23↔	Implantation oder Einsetzen radioaktiver Elemente (Brachytherapie mit umschlossenen Radionukliden), intraluminal
92.24.12↔	Teleradiotherapie mit Photonen, Linearbeschleuniger, mit bildgestützter Einstellung, mehr als 2 Bestrahlungsfelder		
92.24.13↔	Teleradiotherapie mit Photonen, Linearbeschleuniger, mit bildgestützter Einstellung, 3D-geplante Bestrahlung		
92.24.14↔	Teleradiotherapie mit Photonen, Linearbeschleuniger, mit bildgestützter Einstellung, intensitätsmodulierte Radiotherapie		
92.24.21↔	Teleradiotherapie mit Photonen, Linearbeschleuniger, ohne bildgestützte Einstellung, bis zu 2 Bestrahlungsfelder:		
92.24.22↔	Teleradiotherapie mit Photonen, Linearbeschleuniger, ohne bildgestützte Einstellung, mehr als 2 Bestrahlungsfelder		
92.24.23↔	Teleradiotherapie mit Photonen, Linearbeschleuniger, ohne bildgestützte Einstellung, 3D-geplante Bestrahlung		
92.24.24↔	Teleradiotherapie mit Photonen, Linearbeschleuniger, ohne bildgestützte Einstellung, intensitätsmodulierte Radiotherapie		
92.24.30↔	Teleradiotherapie mit Photonen, hochkomplexe Radiotherapie mit spezialisierter Ausstattung		
92.25.00↔	Teleradiotherapie mit Elektronen, Linearbeschleuniger, n.n.bez.		
92.25.01↔	Teleradiotherapie mit Elektronen, Linearbeschleuniger, Grossfeldbestrahlung		

92.27.30↔	Implantation oder Einsetzen radioaktiver Elemente (Brachytherapie mit umschlossenen Radionukliden), Gefäss n.n.bez.	92.29.31↔	Interstitielle Brachytherapie mit Implantation von permanenten Strahlern, bis 10 Quellen
92.27.31↔	Implantation oder Einsetzen radioaktiver Elemente (Brachytherapie mit umschlossenen Radionukliden), Koronargefäss	92.29.32↔	Interstitielle Brachytherapie mit Implantation von permanenten Strahlern, von 11 bis 15 Quellen
92.27.39↔	Implantation oder Einsetzen radioaktiver Elemente (Brachytherapie mit umschlossenen Radionukliden), sonstiges Gefäss	92.29.33↔	Interstitielle Brachytherapie mit Implantation von permanenten Strahlern, von 16 bis 20 Quellen
92.27.40↔	Implantation oder Einsetzen radioaktiver Elemente (Brachytherapie mit umschlossenen Radionukliden), intraoperativ	92.29.34↔	Interstitielle Brachytherapie mit Implantation von permanenten Strahlern, von 21 bis 25 Quellen
92.27.70↔	Radioaktive Moulagen, n.n.bez.	92.29.35↔	Interstitielle Brachytherapie mit Implantation von permanenten Strahlern, von 26 bis 30 Quellen
92.27.71↔	Radioaktive Moulagen, Konstruktion und Applikation von oberflächlichen radioaktiven Moulagen	92.29.36↔	Interstitielle Brachytherapie mit Implantation von permanenten Strahlern, von 31 bis 35 Quellen
92.27.72↔	Radioaktive Moulagen, Konstruktion und Applikation von nicht auf der Körperoberfläche verwendeten Applikatoren	92.29.37↔	Interstitielle Brachytherapie mit Implantation von permanenten Strahlern, von 36 bis 40 Quellen
92.27.73↔	Radioaktive Moulagen, Konstruktion und Applikation von Augenapplikatoren	92.29.38↔	Interstitielle Brachytherapie mit Implantation von permanenten Strahlern, von 41 bis 45 Quellen
92.27.79↔	Radioaktive Moulagen, sonstige	92.29.39↔	Interstitielle Brachytherapie mit Implantation von permanenten Strahlern, von 46 bis 50 Quellen
92.28.00↔	Injektion, Instillation oder orale Gabe von Radioisotopen, n.n.bez.	92.29.3a↔	Interstitielle Brachytherapie mit Implantation von permanenten Strahlern, von 51 bis 55 Quellen
92.28.01↔	Instillation von offenen Radionukliden in Gelenke	92.29.3b↔	Interstitielle Brachytherapie mit Implantation von permanenten Strahlern, von 56 bis 60 Quellen
92.28.02↔	Radiojodtherapie bis 1,2 GBq I-131, ohne Gabe von rekombinantem Thyreotropin (rh-TSH)	92.29.3c↔	Interstitielle Brachytherapie mit Implantation von permanenten Strahlern, von 61 bis 65 Quellen
92.28.03↔	Radiojodtherapie bis 1,2 GBq I-131, mit Gabe von rekombinantem Thyreotropin (rh-TSH)	92.29.3d↔	Interstitielle Brachytherapie mit Implantation von permanenten Strahlern, von 66 bis 70 Quellen
92.28.04↔	Radiojodtherapie über 1,2 bis unter 5 GBq I-131, ohne Gabe von rekombinantem Thyreotropin (rh-TSH)	92.29.3e↔	Interstitielle Brachytherapie mit Implantation von permanenten Strahlern, von 71 und mehr Quellen
92.28.05↔	Radiojodtherapie über 1,2 bis unter 5 GBq I-131, mit Gabe von rekombinantem Thyreotropin (rh-TSH)	92.29.40↔	Brachytherapie mit Oberflächenapplikatoren, n.n.bez.
92.28.06↔	Radiojodtherapie mit 5 und mehr GBq I-131, ohne Gabe von rekombinantem Thyreotropin (rh-TSH)	92.29.49↔	Brachytherapie mit Oberflächenapplikatoren, sonstige
92.28.07↔	Radiojodtherapie mit 5 und mehr GBq I-131, mit Gabe von rekombinantem Thyreotropin (rh-TSH)	92.29.51↔	Entfernung von umschlossenen Radionukliden oder inaktiven Applikatoren unter Anästhesie
92.28.11↔	Therapie mit offenen Radionukliden bei Knochenmetastasen	92.30.00↔	Stereotaktische Bestrahlung, einzeitig, n.n.bez.
92.28.13↔	Radiorezeptortherapie mit DOTA-konjugierten Somatostatin-Analoga	92.30.01↔	Stereotaktische Bestrahlung, einzeitig, zerebral, n.n.bez.
92.28.20↔	Radioimmuntherapie mit 90Y-Ibritumomab-Tiuxetan, parenteral	92.30.02↔	Stereotaktische Bestrahlung, einzeitig, extrazerebral, n.n.bez.
92.28.21↔	Gabe von Jod-131-MIBG (Metajodbenzylguanidin) parenteral	92.30.20↔	Stereotaktische Bestrahlung, einzeitig, zerebral, intensitätsmodulierte Radiotherapie
92.28.22↔	Radioimmuntherapie mit Iod 131 [I-131] tositumomab, parenteral	92.30.21↔	Stereotaktische Bestrahlung, einzeitig, zerebral, intensitätsmodulierte Bogenbestrahlung (IMAT)
92.28.23↔	Radioimmuntherapie mit sonstigen Antikörpern, parenteral	92.30.22↔	Stereotaktische Bestrahlung, einzeitig, zerebral, bildgestützte Einstellung
92.28.31↔	Selektive intravaskuläre Radiochemoembolisation mit I-131-Lipiodol	92.30.30↔	Stereotaktische Bestrahlung, einzeitig, extrazerebral, intensitätsmodulierte Radiotherapie
92.28.32↔	Selektive intravaskuläre Radionuklidtherapie (SIRT) durch Embolisation von Yttrium-90-markierten Mikrosphären	92.30.31↔	Stereotaktische Bestrahlung, einzeitig, extrazerebral, intensitätsmodulierte Bogenbestrahlung (IMAT)
92.28.33↔	Endovaskuläre Brachytherapie mit Rhenium-188	92.30.32↔	Stereotaktische Bestrahlung, einzeitig, extrazerebral, bildgestützte Einstellung
92.28.99↔	Injektion, Instillation oder orale Gabe von Radioisotopen, sonstige	92.30.99↔	Stereotaktische Bestrahlung, einzeitig, sonstige
92.29.00↔	Brachytherapie mit umschlossenen Radionukliden, n.n. bez.	92.31.00↔	Radiochirurgie mit Photonen n.n. bez., zerebral
92.29.09↔	Brachytherapie mit umschlossenen Radionukliden, sonstige	92.31.10↔	Radiochirurgie mit Photonen n.n. bez., extrazerebral
92.29.11↔	Interstitielle Brachytherapie mit Implantation von entfernbaren Strahlern in einer Ebene, niedrige Dosisleistung	92.32.00↔	Mehrquellige Photon-Radiochirurgie, n.n.bez.
92.29.12↔	Interstitielle Brachytherapie mit Implantation von entfernbaren Strahlern in einer Ebene, gepulste Dosisleistung (Pulsed dose rate)	92.32.01↔	Mehrquellige Photon-Radiochirurgie, Gamma-knife
92.29.13↔	Interstitielle Brachytherapie mit Implantation von entfernbaren Strahlern in einer Ebene, hohe Dosisleistung	92.33.00↔	Teilchen-Radiochirurgie, n.n.bez.
92.29.19↔	Interstitielle Brachytherapie mit Implantation von entfernbaren Strahlern in einer Ebene, sonstige	92.33.01↔	Andere Hochvoltstrahlentherapie, stereotaktische Bestrahlung, einzeitig, zerebral
92.29.21↔	Interstitielle Brachytherapie mit Volumenimplantation von entfernbaren Strahlern in mehreren Ebenen, niedrige Dosisleistung	92.33.11↔	Andere Hochvoltstrahlentherapie, stereotaktische Bestrahlung, einzeitig, extrazerebral
92.29.22↔	Interstitielle Brachytherapie mit Volumenimplantation von entfernbaren Strahlern in mehreren Ebenen, gepulste Dosisleistung (Pulsed dose rate)	92.39.00↔	Sonstige stereotaktische Radiochirurgie, n.n.bez.
92.29.23↔	Interstitielle Brachytherapie mit Volumenimplantation von entfernbaren Strahlern in mehreren Ebenen, hohe Dosisleistung	92.39.01↔	Andere Hochvoltstrahlentherapie, stereotaktische Bestrahlung, fraktioniert, zerebral, n.n.bez.
92.29.24↔	Brachytherapie mit Implantation von entfernbaren Strahlern in mehreren Ebenen, hohe Dosisleistung, intraoperativ	92.39.11↔	Andere Hochvoltstrahlentherapie, stereotaktische Bestrahlung, fraktioniert, extrazerebral, n.n.bez.
92.29.29↔	Interstitielle Brachytherapie mit Volumenimplantation von entfernbaren Strahlern in mehreren Ebenen, sonstige	92.39.20↔	Andere Hochvoltstrahlentherapie, stereotaktische Bestrahlung, fraktioniert, zerebral, intensitätsmodulierte Radiotherapie
		92.39.21↔	Andere Hochvoltstrahlentherapie, stereotaktische Bestrahlung, fraktioniert, zerebral, intensitätsmodulierte Bogenbestrahlung (IMAT)
		92.39.22↔	Andere Hochvoltstrahlentherapie, stereotaktische Bestrahlung, fraktioniert, zerebral, bildgestützte Einstellung
		92.39.29↔	Andere Hochvoltstrahlentherapie, stereotaktische Bestrahlung, fraktioniert, zerebral, sonstige

- | | | | |
|-----------|--|-----------|---|
| 92.39.30↔ | Andere Hochvoltstrahlentherapie, stereotaktische Bestrahlung, fraktioniert, extrazerebral, intensitätsmodulierte Radiotherapie | 92.39.39↔ | Andere Hochvoltstrahlentherapie, stereotaktische Bestrahlung, fraktioniert, extrazerebral, sonstige |
| 92.39.31↔ | Andere Hochvoltstrahlentherapie, stereotaktische Bestrahlung, fraktioniert, extrazerebral, intensitätsmodulierte Bogenbestrahlung (IMAT) | 92.41↔ | Intraoperative Strahlentherapie mit Elektronen |
| 92.39.32↔ | Andere Hochvoltstrahlentherapie, stereotaktische Bestrahlung, fraktioniert, extrazerebral, bildgestützte Einstellung | | |

Prozedur M10-2

- | | | | |
|-----------|---|-----------|---|
| 92.29.32↔ | Interstitielle Brachytherapie mit Implantation von permanenten Strahlern, von 11 bis 15 Quellen | 92.29.39↔ | Interstitielle Brachytherapie mit Implantation von permanenten Strahlern, von 46 bis 50 Quellen |
| 92.29.33↔ | Interstitielle Brachytherapie mit Implantation von permanenten Strahlern, von 16 bis 20 Quellen | 92.29.3a↔ | Interstitielle Brachytherapie mit Implantation von permanenten Strahlern, von 51 bis 55 Quellen |
| 92.29.34↔ | Interstitielle Brachytherapie mit Implantation von permanenten Strahlern, von 21 bis 25 Quellen | 92.29.3b↔ | Interstitielle Brachytherapie mit Implantation von permanenten Strahlern, von 56 bis 60 Quellen |
| 92.29.35↔ | Interstitielle Brachytherapie mit Implantation von permanenten Strahlern, von 26 bis 30 Quellen | 92.29.3c↔ | Interstitielle Brachytherapie mit Implantation von permanenten Strahlern, von 61 bis 65 Quellen |
| 92.29.36↔ | Interstitielle Brachytherapie mit Implantation von permanenten Strahlern, von 31 bis 35 Quellen | 92.29.3d↔ | Interstitielle Brachytherapie mit Implantation von permanenten Strahlern, von 66 bis 70 Quellen |
| 92.29.37↔ | Interstitielle Brachytherapie mit Implantation von permanenten Strahlern, von 36 bis 40 Quellen | 92.29.3e↔ | Interstitielle Brachytherapie mit Implantation von permanenten Strahlern, von 71 und mehr Quellen |
| 92.29.38↔ | Interstitielle Brachytherapie mit Implantation von permanenten Strahlern, von 41 bis 45 Quellen | | |

Prozedur M10-3

- | | | | |
|-----------|---|-----------|--|
| 92.27.00↔ | Implantation oder Einsetzen radioaktiver Elemente (Brachytherapie mit umschlossenen Radionukliden), Körperoberfläche, sonstiger oder n.n.bez. Applikationsort | 92.29.19↔ | Interstitielle Brachytherapie mit Implantation von entfernbaren Strahlern in einer Ebene, sonstige |
| 92.27.21↔ | Implantation oder Einsetzen radioaktiver Elemente (Brachytherapie mit umschlossenen Radionukliden), Körperoberfläche | 92.29.21↔ | Interstitielle Brachytherapie mit Volumenimplantation von entfernbaren Strahlern in mehreren Ebenen, niedrige Dosisleistung |
| 92.27.22↔ | Implantation oder Einsetzen radioaktiver Elemente (Brachytherapie mit umschlossenen Radionukliden), intrakavitär | 92.29.22↔ | Interstitielle Brachytherapie mit Volumenimplantation von entfernbaren Strahlern in mehreren Ebenen, gepulste Dosisleistung (Pulsed dose rate) |
| 92.27.40↔ | Implantation oder Einsetzen radioaktiver Elemente (Brachytherapie mit umschlossenen Radionukliden), intraoperativ | 92.29.23↔ | Interstitielle Brachytherapie mit Volumenimplantation von entfernbaren Strahlern in mehreren Ebenen, hohe Dosisleistung |
| 92.29.00↔ | Brachytherapie mit umschlossenen Radionukliden, n.n. bez. | 92.29.24↔ | Brachytherapie mit Implantation von entfernbaren Strahlern in mehreren Ebenen, hohe Dosisleistung, intraoperativ |
| 92.29.09↔ | Brachytherapie mit umschlossenen Radionukliden, sonstige | 92.29.29↔ | Interstitielle Brachytherapie mit Volumenimplantation von entfernbaren Strahlern in mehreren Ebenen, sonstige |
| 92.29.11↔ | Interstitielle Brachytherapie mit Implantation von entfernbaren Strahlern in einer Ebene, niedrige Dosisleistung | 92.29.31↔ | Interstitielle Brachytherapie mit Implantation von permanenten Strahlern, bis 10 Quellen |
| 92.29.12↔ | Interstitielle Brachytherapie mit Implantation von entfernbaren Strahlern in einer Ebene, gepulste Dosisleistung (Pulsed dose rate) | 92.29.40↔ | Brachytherapie mit Oberflächenapplikatoren, n.n.bez. |
| 92.29.13↔ | Interstitielle Brachytherapie mit Implantation von entfernbaren Strahlern in einer Ebene, hohe Dosisleistung | 92.29.49↔ | Brachytherapie mit Oberflächenapplikatoren, sonstige |

ADRG M11

Laserdestruktion der Prostata

Prozedur in Tabelle M11-1

DRG M11A

Laserdestruktion der Prostata und äusserst schweren CC

PCCL > 3

DRG M11B

Laserdestruktion der Prostata

Prozedur M11-1

- | | | | |
|-----------|--|-----------|---|
| 60.21.11↔ | Transurethrale laserinduzierte Prostatektomie mit Kontakt beim Laser | 60.21.12↔ | Transurethrale laserinduzierte Prostatektomie ohne Kontakt beim Laser |
|-----------|--|-----------|---|

ADRG M37**Grosse Eingriffe an Darm oder Harnblase oder komplizierende Prozeduren mit bestimmtem operativen Eingriff oder mehrzeitige Eingriffe bei Erkrankungen und Störungen der männlichen Geschlechtsorgane**

Prozedur in Tabelle M37-1 oder Komplizierende Prozeduren und (Definition der DRG (M01A oder Definition der DRG (M01B oder Definition der DRG (M04A oder Definition der DRG (M06Z oder Definition der DRG (M09A oder Definition der DRG (M10Z) oder Mehrzeitige komplexe OR-Prozeduren

DRG M37Z**Grosse Eingriffe an Darm oder Harnblase oder komplizierende Prozeduren mit bestimmtem operativen Eingriff oder mehrzeitige Eingriffe bei Erkrankungen und Störungen der männlichen Geschlechtsorgane****Prozedur M37-1**

45.61↔	Multiple Segmentresektion am Dünndarm	48.66.09↔	Rektumresektion mit Sphinktererhaltung, sonstige
45.62↔	Sonstige Teilresektion am Dünndarm	48.66.11↔	Manschettenresektion und tubuläre Resektion des Rektums, mit Anastomose, offen chirurgisch
45.63.00↔	Totalexstirpation des Dünndarms, n.n.bez.	48.66.12↔	Manschettenresektion und tubuläre Resektion des Rektums, mit Enterostoma und Blindverschluss, offen chirurgisch
45.63.99↔	Totalexstirpation des Dünndarms, sonstige	48.66.13↔	Manschettenresektion und tubuläre Resektion des Rektums, mit Anastomose, laparoskopisch
45.70↔	Teilresektion am Dickdarm, n.n.bez.	48.66.14↔	Manschettenresektion und tubuläre Resektion des Rektums, mit Enterostoma und Blindverschluss, laparoskopisch
45.71↔	Multiple Segmentresektion am Dickdarm	48.66.15↔	Manschettenresektion und tubuläre Resektion des Rektums, peranal
45.72↔	Ileozäkale Resektion	48.66.21↔	Anteriore Rektumresektion, mit Anastomose, offen chirurgisch
45.73↔	Hemikolektomie rechts	48.66.22↔	Anteriore Rektumresektion, mit Enterostoma und Blindverschluss, offen chirurgisch
45.74↔	Resektion des Colon transversum	48.66.23↔	Anteriore Rektumresektion, mit Anastomose, laparoskopisch
45.75↔	Hemikolektomie links	48.66.24↔	Anteriore Rektumresektion, mit Enterostoma und Blindverschluss, laparoskopisch
45.76.00↔	Sigmoidektomie, n.n.bez.	48.66.25↔	Anteriore Rektumresektion, peranal
45.76.09↔	Sigmoidektomie, sonstige	48.66.31↔	Tiefe anteriore Rektumresektion, mit Anastomose, offen chirurgisch
45.76.11↔	Sigmoidektomie, offen chirurgisch	48.66.32↔	Tiefe anteriore Rektumresektion, mit Enterostoma und Blindverschluss, offen chirurgisch
45.76.21↔	Sigmoidektomie, laparoskopisch	48.66.33↔	Tiefe anteriore Rektumresektion, mit Anastomose, laparoskopisch
45.79.00↔	Sonstige Teilresektion am Dickdarm, n.n.bez.	48.66.34↔	Tiefe anteriore Rektumresektion, mit Enterostoma und Blindverschluss, laparoskopisch
45.79.10↔	Segmentresektion am Dickdarm	48.66.35↔	Tiefe anteriore Rektumresektion, mit Anastomose, peranal
45.79.11↔	Resektion multipler Dickdarmsegmente	48.69↔	Sonstige Rektumresektion
45.79.12↔	Subtotale Kolektomie	56.51.00↔	Aufbau einer kutanen Ureteroileostomie, n.n.bez.
45.79.20↔	Erweiterte Sigmaresektion	56.51.10↔	Aufbau einer kutanen Ureteroileostomie, Ureteroileokutaneostomie [Ileum-Conduit] oder Ureterokolokutaneostomie [Kolon-/Sigma-Conduit], offen chirurgisch
45.79.22↔	Erweiterte subtotale Kolonresektion	56.51.11↔	Aufbau einer kutanen Ureteroileostomie, Ureteroileokutaneostomie [Ileum-Conduit] oder Ureterokolokutaneostomie [Kolon-/Sigma-Conduit], laparoskopisch
45.79.23↔	Erweiterte Hemikolektomie rechts, offen chirurgisch	56.51.12↔	Aufbau einer kutanen Ureteroileostomie, mit Darminterponat [Conduit] (nicht kontinentes Stoma), sonstiger Zugang
45.79.24↔	Erweiterte Hemikolektomie rechts, laparoskopisch	56.51.20↔	Aufbau einer kutanen Ureteroileostomie, Umwandlung einer anderen suprapubesikalen Harnableitung in eine kutane Ureteroileostomie
45.79.25↔	Erweiterte Hemikolektomie links, offen chirurgisch	56.51.30↔	Aufbau einer kutanen Ureteroileostomie, mit Darmreservoir (kontinentes Stoma)
45.79.26↔	Erweiterte Hemikolektomie links, laparoskopisch	56.51.99↔	Aufbau einer kutanen Ureteroileostomie, sonstige
45.79.29↔	Sonstige erweiterte Teilresektion am Dickdarm	56.52.00↔	Revision einer kutanen Ureteroileostomie, n.n.bez.
45.79.99↔	Sonstige Teilresektion am Dickdarm, sonstige	56.52.10↔	Revision einer kutanen Ureteroileostomie, mit Darminterponat [Conduit]
45.8x.00↔	Totale intraabdominelle Kolektomie, n.n.bez.	56.52.20↔	Revision einer kutanen Ureteroileostomie, mit Darmreservoir (kontinentes Stoma)
45.8x.20↔	Totale intraabdominelle Kolektomie, Erweiterte totale Kolektomie	56.52.99↔	Revision einer kutanen Ureteroileostomie, sonstige
45.8x.30↔	Totale intraabdominelle Kolektomie, Erweiterte totale Proktokolektomie	56.71.00↔	Harnableitung in den Darm, n.n.bez.
45.8x.99↔	Totale intraabdominelle Kolektomie, sonstige	56.71.10↔	Ureterosigmoideostomie mit Reservoirbildung, offen chirurgisch
46.01↔	Exteriorisation des Dünndarms	56.71.11↔	Ureterosigmoideostomie mit Reservoirbildung, laparoskopisch
46.03↔	Exteriorisation des Dickdarms	56.71.20↔	Umwandlung einer anderen suprapubesikalen Harnableitung in eine Harnableitung in den Darm
46.11↔	Temporäre Kolostomie	56.71.99↔	Harnableitung in den Darm, sonstige
46.13↔	Permanente Kolostomie		
46.20↔	Ileostomie, n.n.bez.		
46.21↔	Temporäre Ileostomie		
46.23↔	Sonstige permanente Ileostomie		
46.33↔	Anlage eines Duodenostomie		
46.34↔	Offen chirurgische Anlage einer Jejunostomie		
46.39.00↔	Sonstige Enterostomie, n.n.bez.		
46.39.10↔	Sonstige Enterostomie, Anlage einer Bishop-Koop-Anastomose		
46.39.99↔	Sonstige Enterostomie, sonstige		
48.41↔	Submuköse Rektumresektion nach Soave		
48.49↔	Sonstige Rektumresektion mit Durchzugsverfahren		
48.50↔	Rektumresektion ohne Sphinktererhaltung, n.n.bez.		
48.51↔	Abdominoperineale Rektumresektion		
48.52↔	Abdominoperineale Rektumresektion, erweitert		
48.53↔	Abdominosakrale, sakroperineale und perineale Rektumresektion		
48.54↔	Abdominosakrale, sakroperineale und perineale Rektumresektion, erweitert		
48.59↔	Rektumresektion ohne Sphinktererhaltung, sonstige		
48.65↔	Rektumresektion nach Duhamel		
48.66.00↔	Rektumresektion mit Sphinktererhaltung, n.n.bez.		

56.72↔	Revision einer ureterointestinalen Anastomose	57.71.21↔	Radikale Zystektomie, mit Urethrektomie, beim Mann, laparoskopisch
57.6x.00↔	Partielle Zystektomie, n.n.bez.	57.71.50↔	Radikale Zystektomie, Becken-Eviszeration (Exenteration) beim Mann, offen chirurgisch
57.6x.10↔	Partielle Zystektomie, ohne Ureterneointplantation, offen chirurgisch	57.71.51↔	Radikale Zystektomie, Becken-Eviszeration (Exenteration) beim Mann, laparoskopisch
57.6x.11↔	Partielle Zystektomie, ohne Ureterneointplantation, laparoskopisch	57.71.99↔	Radikale Zystektomie, sonstige
57.6x.12↔	Partielle Zystektomie, mit einseitiger oder beidseitiger Ureterneointplantation, offen chirurgisch	57.79.00↔	Sonstige totale Zystektomie, n.n.bez.
57.6x.13↔	Partielle Zystektomie, mit einseitiger oder beidseitiger Ureterneointplantation, laparoskopisch	57.79.10↔	Sonstige totale Zystektomie, Einfache Zystektomie, beim Mann, offen chirurgisch
57.6x.20↔	Partielle Zystektomie, Supratrigonale oder subtotale Resektion, ohne Ureterneointplantation, offen chirurgisch	57.79.11↔	Sonstige totale Zystektomie, Einfache Zystektomie, beim Mann, laparoskopisch
57.6x.21↔	Partielle Zystektomie, Supratrigonale oder subtotale Resektion, ohne Ureterneointplantation, laparoskopisch	57.79.99↔	Sonstige totale Zystektomie, sonstige
57.6x.22↔	Partielle Zystektomie, Supratrigonale oder subtotale Resektion mit einseitiger oder beidseitiger Ureterneointplantation, offen chirurgisch	57.87.00↔	Rekonstruktion an der Harnblase, n.n.bez.
57.6x.23↔	Partielle Zystektomie, Supratrigonale oder subtotale Resektion mit einseitiger oder beidseitiger Ureterneointplantation, laparoskopisch	57.87.10↔	Rekonstruktion an der Harnblase, mit Ileum, Kolon oder Magen, offen chirurgisch
57.6x.99↔	Partielle Zystektomie, sonstige	57.87.11↔	Rekonstruktion an der Harnblase, mit Ileum, Kolon oder Magen, laparoskopisch
57.71.00↔	Radikale Zystektomie, n.n.bez.	57.87.20↔	Umwandlung einer anderen supravescikalen Harnableitung in eine Ersatzharnblase, offen chirurgisch
57.71.10↔	Radikale Zystektomie, ohne Urethrektomie, beim Mann, offen chirurgisch	57.87.21↔	Umwandlung einer anderen supravescikalen Harnableitung in eine Ersatzharnblase, laparoskopisch
57.71.11↔	Radikale Zystektomie, ohne Urethrektomie, beim Mann, laparoskopisch	57.87.30↔	Reduktionsplastik der Harnblase, offen chirurgisch
57.71.20↔	Radikale Zystektomie, mit Urethrektomie, beim Mann, offen chirurgisch	57.87.31↔	Reduktionsplastik der Harnblase, laparoskopisch
		57.87.40↔	Augmentation der Harnblase, offen chirurgisch
		57.87.41↔	Augmentation der Harnblase, laparoskopisch
		57.87.99↔	Rekonstruktion an der Harnblase, sonstige

ADRG M60

Bösartige Neubildungen der männlichen Geschlechtsorgane

Hauptdiagnose in Tabelle M60-1

DRG M60A

Bösartige Neubildungen der männlichen Geschlechtsorgane, mehr als ein Belegungstag, Alter < 11 Jahre oder mit äusserst schweren CC

Verweildauer > 1 Tag und (Alter < 11 Jahre oder PCCL > 3)

DRG M60B

Bösartige Neubildungen der männlichen Geschlechtsorgane, ein Belegungstag oder Alter > 10 Jahre

Hauptdiagnose M60-1

C60.0	Bösartige Neubildung: Praeputium penis	C63.8	BNB: Männliche Genitalorgane, mehr Teilbereiche überlapp
C60.1	Bösartige Neubildung: Glans penis	C63.9	Bösartige Neubildung: Männliches Genitalorgan, nnbez
C60.2	Bösartige Neubildung: Penischaft	C76.3	BNB ungenau bezeichneter Lokalisationen: Becken
C60.8	Bösartige Neubildung: Penis, mehr Teilbereiche überlappend	C79.82	Sekundäre bösartige Neubildung der Genitalorgane
C60.9	Bösartige Neubildung: Penis, nicht näher bezeichnet	D07.4	Carcinoma in situ Penis
C61	Bösartige Neubildung der Prostata	D07.5	Carcinoma in situ Prostata
C62.0	Bösartige Neubildung: Dystoper Hoden	D07.6	Carcinoma in situ so u nnbez männl Genitalorgane
C62.1	Bösartige Neubildung: Deszendierter Hoden	D40.0	NB unsich/unbek Verhalt Prostata
C62.9	Bösartige Neubildung: Hoden, nicht näher bezeichnet	D40.1	NB unsich/unbek Verhalt Hoden
C63.0	Bösartige Neubildung: Nebenhoden [Epididymis]	D40.7	NB unsich/unbek Verhalt sonst männl Genitalorg
C63.1	Bösartige Neubildung: Samenstrang	D40.9	NB unsich/unbek Verhalt männl Genitalorg, nnbez
C63.2	Bösartige Neubildung: Skrotum	N42.3	Prostatadysplasie
C63.7	BNB: Sonstige näher bezeichnete männliche Genitalorgane		

ADRG M61

Benigne Prostatahyperplasie

Hauptdiagnose in Tabelle M61-1

DRG M61Z

Benigne Prostatahyperplasie

Hauptdiagnose M61-1

N40	Prostatahyperplasie
-----	---------------------



ADRG M62 Infektion oder Entzündung der männlichen Geschlechtsorgane

Hauptdiagnose in Tabelle M62-1

DRG M62Z Infektion oder Entzündung der männlichen Geschlechtsorgane**Hauptdiagnose M62-1**

A51.0	Primärer syphilitischer Genitallaffekt	N41.1	Chronische Prostatitis
A54.0	GonokInf unt UrogeniTr oh periurethr Absz/Absz Gl urethr	N41.2	Prostataabszeß
A54.1	GonokInf unt UrogeniTr m periurthr Absz/Absz Gl urethr	N41.3	Prostatazystitis
A54.2	Pelvipерitonitis durch Gonok, GonokInf sonst Urogenitalorg	N41.8	Sonstige entzündliche KH Prostata
A55	Lymphogranuloma ing (venereum) durch Chlamydien	N41.9	Entzündliche KH Prostata, nnbez
A56.0	Chlamydieninfektion des unteren Urogenitaltraktes	N43.1	Infizierte Hydrozele
A56.1	Chlamydieninfektion Pelvipерitoneum u so Urogenitalorgane	N45.0	Orchitis, Epididymitis u Epididymoorchitis m Absz
A56.2	Chlamydieninfektion des Urogenitaltraktes, nnbez	N45.9	Orchitis, Epididymitis u Epididymoorchitis oh Absz
A56.8	Durch GeschlVerk übertrag Chlamydieninfekt an sonst Lok	N47	Vorhauthypertrophie, Phimose u Paraphimose
A57	Ulcus molle (venereum)	N48.1	Balanoposthitis
A58	Granuloma venereum (inguinale)	N48.2	Sonstige entzündliche KH Penis
A59.0	Trichomoniasis urogenitalis	N48.6	Induratio penis plastica
A60.0	Infekt Genitalorgane u Urogenitaltrakt durch Herpesviren	N49.0	Entzündliche KK Vesicula seminalis
A60.1	Infekt der Perianalhaut und des Rektums durch Herpesviren	N49.1	Entz KH Fun spermat, Tun vag testis u Ductus deferens
A60.9	Infektion des Anogenitalbereiches durch Herpesviren, nnbez	N49.2	Entzündliche KH Skrotum
A63.8	Sonst nb, vorwiegend d GeschlVerk übertr KH	N49.80	Fournier-Gangrän beim Mann
A64	Durch Geschlechtsverkehr übertr KH, nnbez	N49.88	Entzündliche KH so nbez männlicher Genitalorgane
B26.0	Mumps-Orchitis	N49.9	Entzündliche KH nnbez männliches Genitalorgan
B37.4	Kandidose an sonst Lok des Urogenitalsystems	Z41.2	Zirkumzision Routinemaßnahme od rituelle Gründe
N41.0	Akute Prostatitis		

ADRG M64 Andere Krankheiten der männlichen Geschlechtsorgane oder Sterilisation beim Mann

Hauptdiagnose in Tabelle M64-1

DRG M64Z Andere Krankheiten der männlichen Geschlechtsorgane oder Sterilisation beim Mann**Diagnose M64-1**

D17.6	Gutart Neubildung Fettgewebe Samenstrang	N48.38	Sonstiger Priapismus
D29.0	Gutartige Neubildung Penis	N48.39	Priapismus, nicht näher bezeichnet
D29.1	Gutartige Neubildung Prostata	N48.4	Impotenz organischen Ursprungs
D29.2	Gutartige Neubildung Hoden	N48.5	Ulkus des Penis
D29.3	Gutartige Neubildung Nebenhoden	N48.8	Sonstige nbez KH Penis
D29.4	Gutartige Neubildung Skrotum	N48.9	KH Penis, nnbez
D29.7	Gutartige Neubildung sonst männl Genitalorgane	N50.0	Hodenatrophie
D29.9	Gutartige Neubildung männl Genitalorgan, nnbez	N50.1	GefäßKH männliche Genitalorgane
F52.2	Versagen genitaler Reaktionen	N50.8	Sonstige nbez KH männliche Genitalorgane
I86.1	Skrotumvarizen	N50.9	KH männliche Genitalorgane, nnbez
I86.2	Beckenvarizen	N99.4	Peritoneale Adhäsionen im Becken n med Maßn
L29.1	Pruritus scrotalis	N99.9	KH Urogenitalsystem n med Maßn, nnbez
L29.3	Pruritus anogenitalis, nnbez	P83.5	Angeborene Hydrozele
N42.0	Prostatastein	Q53.0	Ektopia testis
N42.1	Kongestion u Blutung Prostata	Q53.1	Nondescensus testis, einseitig
N42.2	Prostataatrophie	Q53.2	Nondescensus testis, beidseitig
N42.8	Sonstige nbez KH Prostata	Q53.9	Nondescensus testis, nnbez
N42.9	KH Prostata, nnbez	Q54.0	Glanduläre Hypospadie
N43.0	Funikulozele	Q54.1	Penile Hypospadie
N43.2	Sonstige Hydrozele	Q54.2	Penoskrotale Hypospadie
N43.3	Hydrozele, nnbez	Q54.3	Perineale Hypospadie
N43.4	Spermatozele	Q54.4	Angeborene Ventralverkrümmung Penis
N44.0	Hodentorsion	Q54.8	Sonstige Formen Hypospadie
N44.1	Hydatidentorsion	Q54.9	Hypospadie, nnbez
N46	Sterilität Mann	Q55.0	Fehlen u Aplasie Hodens
N48.0	Leukoplakie Penis	Q55.1	Hypoplasie Hoden u Skrotum
N48.30	Priapismus vom Low-Flow-Typ	Q55.2	Sonst angeborene Fehlbildung Hoden u Skrotum
N48.31	Priapismus vom High-Flow-Typ	Q55.3	Atresie Ductus deferens

Q55.4	So angegeb. Fehlbes. Ductus deferens/Nebenhoden/Vas deferens u. Prostata	R86.0	Abnormer Enzymwert in Urin/Mat. männl. Genitalorganen
Q55.5	Angeborenes Fehlen u. Aplasie Penis	R86.1	Abnormer Hormonwert in Urin/Mat. männl. Genitalorganen
Q55.6	Sonst. angeborene Fehlbildung Penis	R86.2	Abnormer Wert so. Drog./AM/biol. akt. Subst. UM. männl. Genitalorg.
Q55.8	Sonst. nbez. angeborene Fehlbild. d. männl. Genitalorgane	R86.3	Abnormer Wert Subst. vorw. nmed. Herk. UntMat. männl. Genitalorg.
Q55.9	Angeborene Fehlbildung männl. Genitalorgane, nnbez.	R86.4	Abnorme immun. Bef. in Urin/Mat. männl. Genitalorg.
Q64.0	Epispadie	R86.5	Abnorme mikrobiol. Bef. in Urin/Mat. männl. Genitalorg.
Q96.0	Karyotyp 45,X	R86.6	Abnorme zytol. Bef. in Urin/Mat. aus männl. Genitalorg.
Q96.1	Karyotyp 46,X iso (Xq)	R86.7	Abnorme histol. Bef. in Urin/Mat. aus männl. Genitalorg.
Q96.2	Karyotyp 46,X m. Gonosomenanom., ausgenomm. iso (Xq)	R86.8	So abn. Bef. in Urin/Mat. aus männl. Genitalorg.
Q96.3	Mosaik, 45,X/46,XX oder 45,X/46,XY	R86.9	Nnbez. abn. Bef. in Urin/Mat. aus männl. Genitalorg.
Q96.4	Mosaik, 45,X/sonstige Zelllinie(n) mit Gonosomenanomalie	S31.2	Offene Wunde Penis
Q96.8	Sonstige Varianten Turner-Syndrom	S31.3	Offene Wunde Skrotum u. Testes
Q96.9	Turner-Syndrom, nnbez.	S31.5	Offene Wunde sonst u. nnbez. äußerer Genitalorgane
Q97.0	Karyotyp 47,XXX	S37.7	Verletzung mehrerer Harnorgane u. Beckenorgane
Q97.1	Weiblicher Phänotyp m. mehr als drei X-Chromosomen	S37.82	Verletzung Prostata
Q97.2	Mosaik, Zelllinien m. unterschiedl. Anzahl X-Chromosomen	S37.83	Verletzung Bläschendrüse [Vesicula seminalis]
Q97.3	Weiblicher Phänotyp m. Karyotyp 46,XY	S37.84	Verletzung Samenleiter
Q97.8	Sonst. nbez. Anomalien Gonosomen b. weiblichem Phänotyp	S37.88	Verletzung sonst. Beckenorgane
Q97.9	Anomalie Gonosomen b. weiblichem Phänotyp, nnbez.	S37.9	Verletzung nnbez. Harnorgan od. Beckenorgan
Q98.0	Klinefelter-Syndrom, Karyotyp 47,XXY	S38.0	Zerquetschung äußere Genitalorgane
Q98.1	Klinefelter-Synd., männl. Phänotyp m. > 2 X-Chromosomen	S38.2	Traumatische Amputation äußere Genitalorgane
Q98.2	Klinefelter-Synd., männlicher Phänotyp m. Karyotyp 46,XX	S39.6	Verletzt ein/mehr intraabd. Org. m. Bet. ein/mehr Beckenorg.
Q98.3	Sonst. männlicher Phänotyp m. Karyotyp 46,XX	T83.4	Mechan. Kompl. d. so. Proth./Implant./Transpl. im Genitaltrakt
Q98.4	Klinefelter-Syndrom, nnbez.	T83.6	Infektion/entzündl. Rkt. d. Proth./Implant./Transpl. im Genitaltrakt
Q98.5	Karyotyp 47,XYY	Z30.2	Sterilisierung
Q98.6	Männl. Phänotyp m. Struktur-anomalie Gonosomen	Z31.0	Tuben- od. Vasoplastik nach früherer Sterilisierung
Q98.7	Männlicher Phänotyp m. Gonosomen-Mosaik	Z31.3	Andere Methoden, die Fertilisation unterstützen
Q98.8	Sonst. nbez. Anomalien Gonosomen männl. Phänotyp	Z31.4	Untersuchung und Test im Zusammenhang mit Fertilisation
Q98.9	Anomalie Gonosomen männl. Phänotyp, nnbez.	Z64.1	Kontaktanl. m. Bez. Multiparität
Q99.8	Sonstige nbez. Chromosomenanomalien	Z80.4	BNB Genitalorgane in Familienanamnese
R10.2	Schmerzen im Becken u. am Damm		

ADRGs 901, 902

OR-Prozeduren ohne Bezug

DRGs 901A, 901B, 901C, 901D, 902Z

OR-Prozeduren ohne Bezug

MDC 13

Krankheiten und Störungen
der weiblichen
Geschlechtsorgane

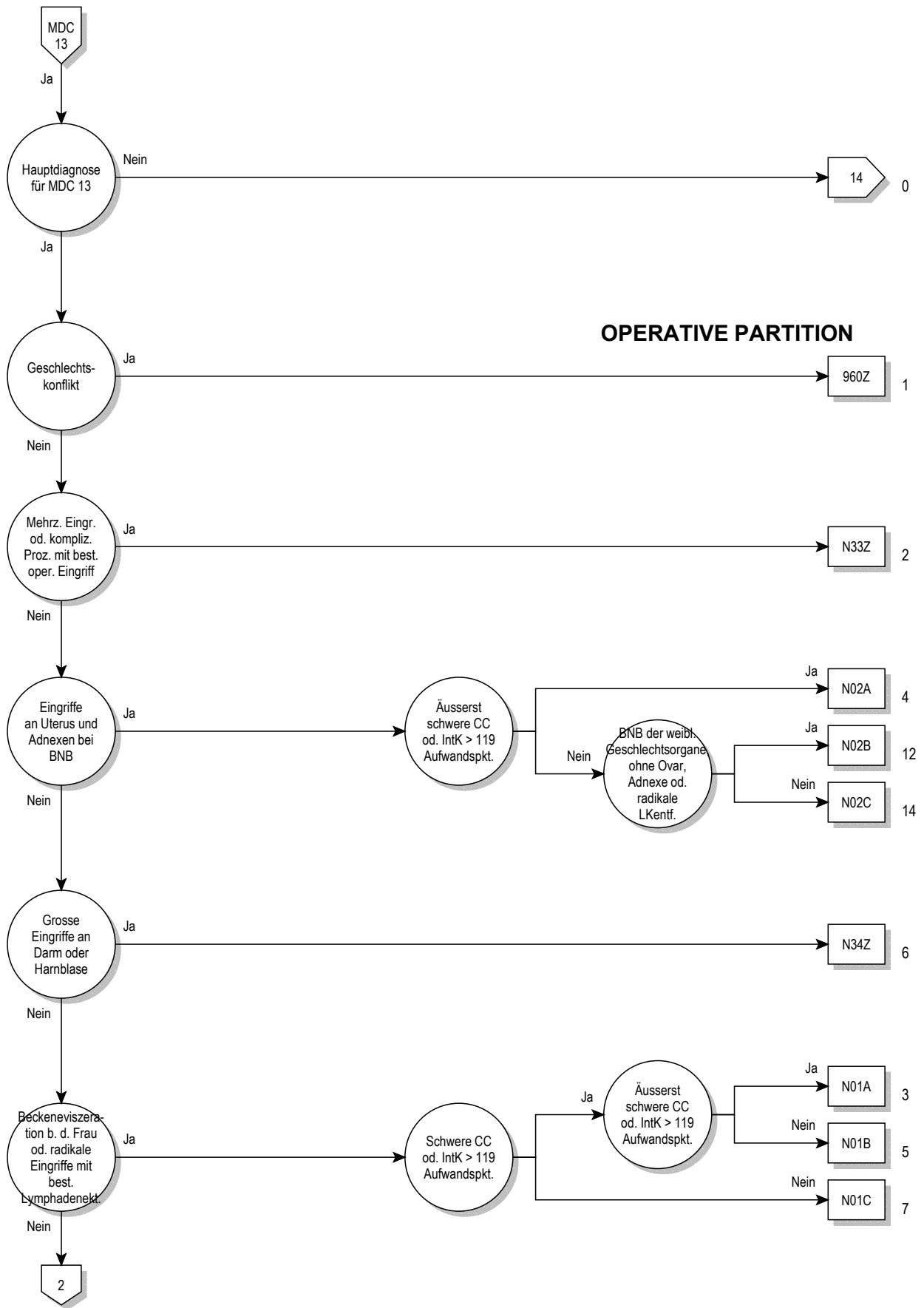

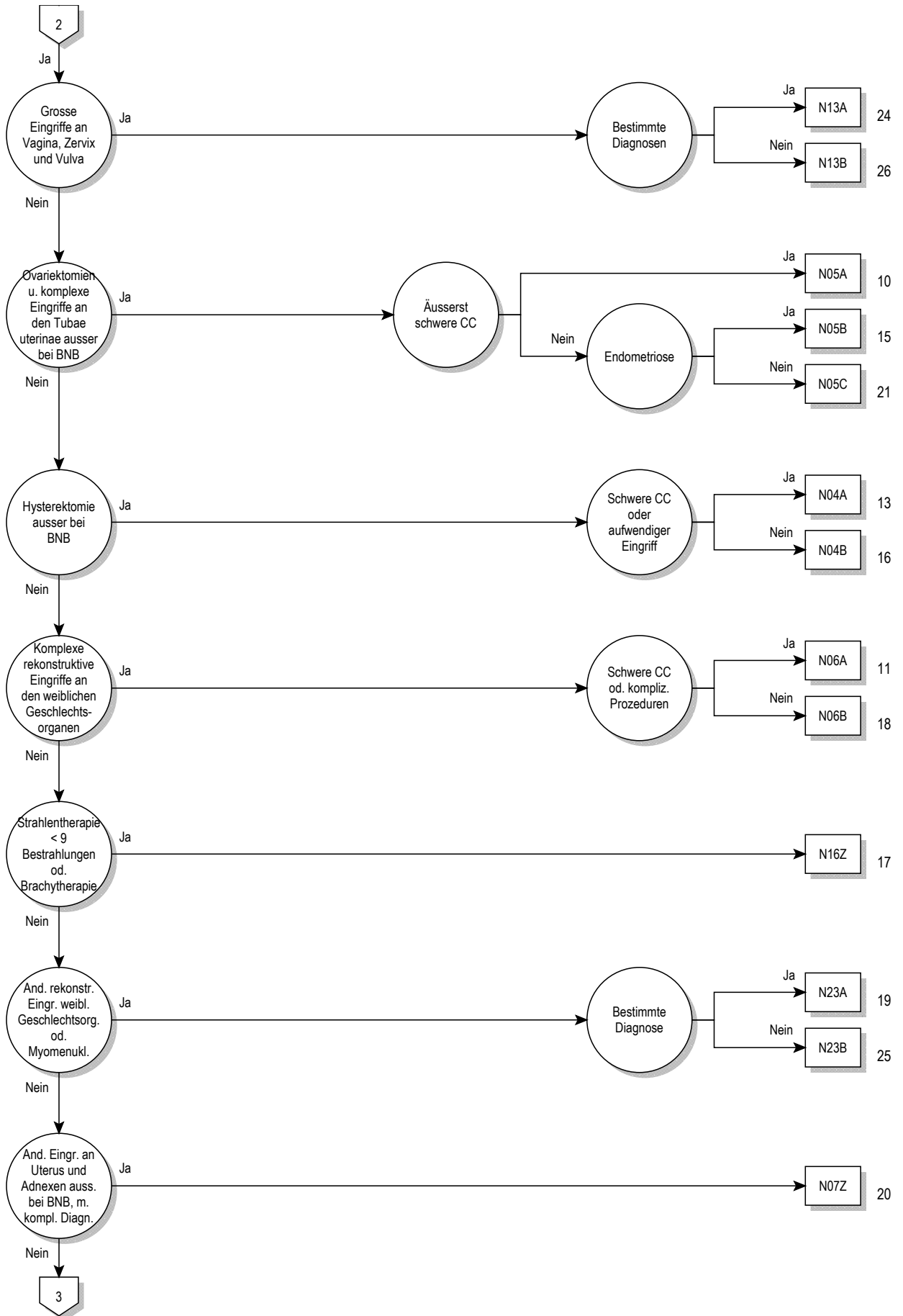

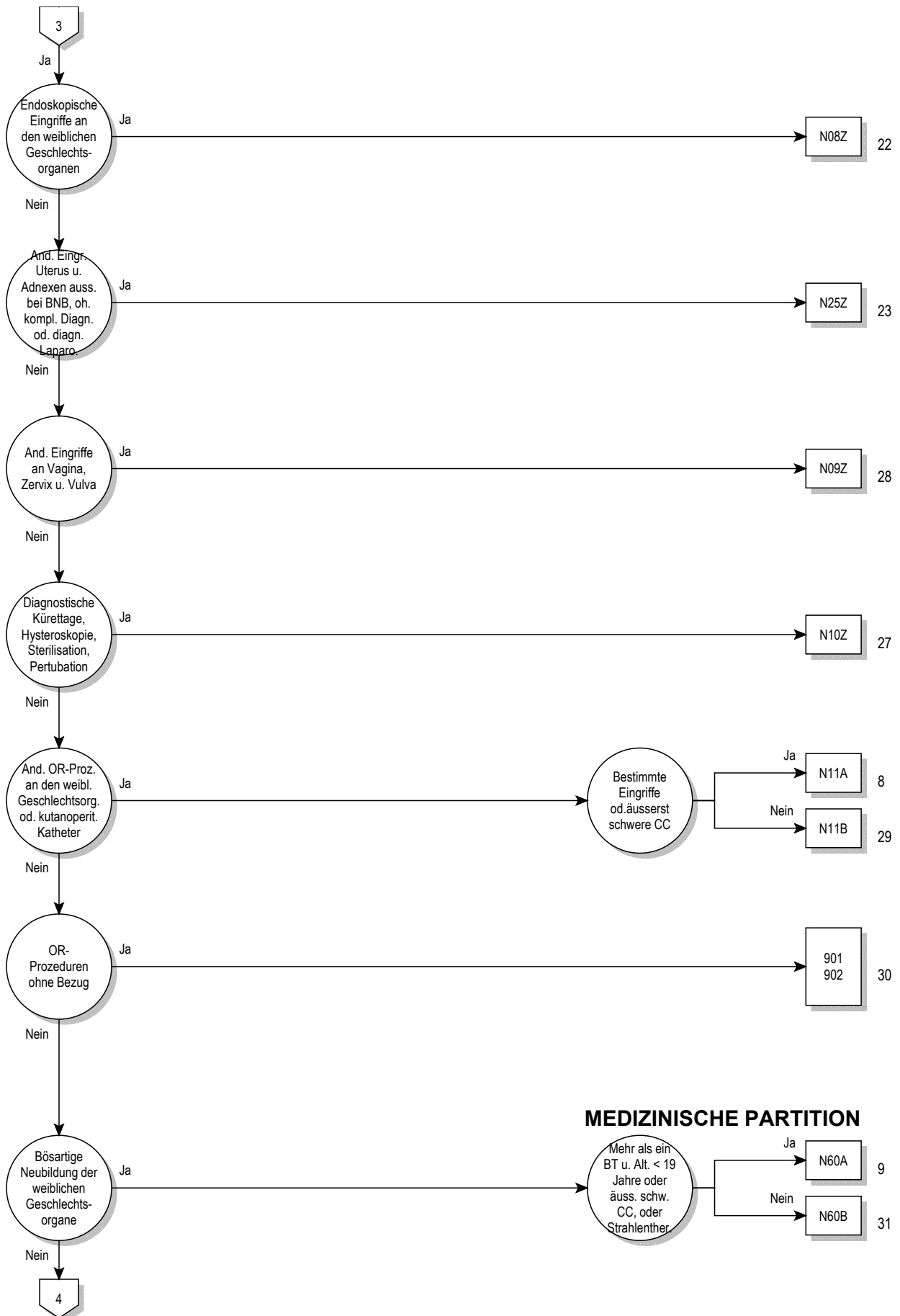

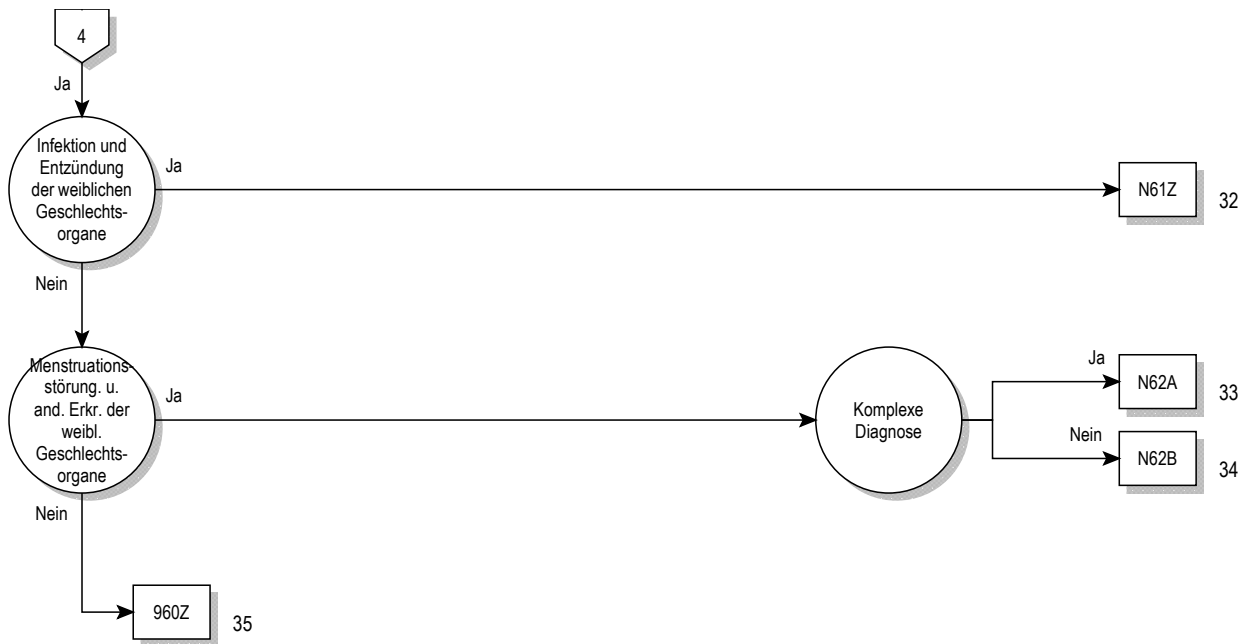

Entscheidungslogik MDC 13

Hauptdiagnose in Tabelle MDC13-0

Hauptdiagnose für MDC 13 (MDC13-0)

A51.0	Primärer syphilitischer Genitallaffekt	D26.9	So gutart Neubildungen Uterus, nnbez
A54.0	GonokInf unt UrogenitTr oh periurethr Absz/Absz Gll urethr	D27	Gutartige Neubildung Ovar
A54.1	GonokInf unt UrogenitTr m periurthr Absz/Absz Gll urethr	D28.0	Gutartige Neubildung Vulva
A54.2	Pelvipерitonitis durch Gonok, GonokInf sonst Urogenitalorg	D28.1	Gutartige Neubildung Vagina
A55	Lymphogranuloma ing (venereum) durch Chlamydien	D28.2	Gutartige Neubildung Tubae uterinae u Ligamenta
A56.0	Chlamydieninfektion des unteren Urogenitaltraktes	D28.7	Gutartige Neubildung sonst nbez weibl Genitalorgane
A56.1	Chlamydieninfektion Pelvipерitoneum u so Urogenitalorgane	D28.9	Gutartige Neubildung weibl Genitalorgan, nnbez
A56.2	Chlamydieninfektion des Urogenitaltraktes, nnbez	D39.0	NB unsich/unbek Verhalt Uterus
A56.8	Durch GeschlVerk übertrag Chlamydieninfekt an sonst Lok	D39.1	NB unsich/unbek Verhalt Ovar
A57	Ulcus molle (venereum)	D39.2	NB unsich/unbek Verhalt Plazenta
A58	Granuloma venereum (inguinale)	D39.7	Neub unsich/unbek Verh sonst weibl Genitalorg
A59.0	Trichomoniasis urogenitalis	D39.9	NB unsich/unbek Verhalt weibl Genitalorg, nnbez
A60.0	Infekt Genitalorgane u Urogenitaltrakt durch Herpesviren	E28.0	Ovarielle Dysfunktion, Östrogenüberschuß
A60.1	Infekt der Perianalhaut und des Rektums durch Herpesviren	E28.1	Ovarielle Dysfunktion, Androgenüberschuß
A60.9	Infektion des Anogenitalbereiches durch Herpesviren, nnbez	E28.2	Syndrom polyzystischer Ovarien
A63.8	Sonst nb, vorwiegend d GeschlVerk übertr KH	E28.3	Primäre Ovarialinsuffizienz
A64	Durch Geschlechtsverkehr übertr KH, nnbez	E28.8	Sonstige ovarielle Dysfunktion
B37.3	Kandidose der Vulva und der Vagina	E28.9	Ovarielle Dysfunktion, nnbez
B37.4	Kandidose an sonst Lok des Urogenitalsystems	E89.4	Ovarialinsuffizienz nach med Maßnahmen
C51.0	Bösartige Neubildung der Vulva: Labium majus	F52.2	Versagen genitaler Reaktionen
C51.1	Bösartige Neubildung der Vulva: Labium minus	F52.5	Nichtorganischer Vaginismus
C51.2	Bösartige Neubildung der Vulva: Klitoris	I86.2	Beckenvarizen
C51.8	BNB: Vulva, mehrere Teilbereiche überlappend	I86.3	Vulvarvarizen
C51.9	Bösartige Neubildung: Vulva, nicht näher bezeichnet	L29.2	Pruritus vulvae
C52	Bösartige Neubildung der Vagina	L29.3	Pruritus anogenitalis, nnbez
C53.0	Bösartige Neubildung: Endozervix	N70.0	Akute Salpingitis u Oophoritis
C53.1	Bösartige Neubildung: Ektozervix	N70.1	Chronische Salpingitis u Oophoritis
C53.8	BNB: Cervix uteri, mehrere Teilbereiche überlappend	N70.9	Salpingitis u Oophoritis, nnbez
C53.9	Bösartige Neubildung: Cervix uteri, nicht näher bezeichnet	N71.0	Akute entz KH Uterus, ausgenommen Zervix
C54.0	Bösartige Neubildung: Isthmus uteri	N71.1	Chron entz KH Uterus, ausgenommen Zervix
C54.1	Bösartige Neubildung: Endometrium	N71.9	Entz KH Uterus, ausgenommen Zervix, nnbez
C54.2	Bösartige Neubildung: Myometrium	N72	Entzündliche KH Cervix uteri
C54.3	Bösartige Neubildung: Fundus uteri	N73.0	Akute Parametritis u Entz Beckenbindegewebe
C54.8	BNB: Corpus uteri, mehrere Teilbereiche überlappend	N73.1	Chron Parametritis u Entz Beckenbindegewebe
C54.9	Bösartige Neubildung: Corpus uteri, nicht näher bezeichnet	N73.2	Nnbez Parametritis u Entz Beckenbindegewebe
C55	Bösartige Neubildung des Uterus, Teil nnbez	N73.3	Akute Pelveoperitonitis Frau
C56	Bösartige Neubildung des Ovars	N73.4	Chronische Pelveoperitonitis Frau
C57.0	Bösartige Neubildung: Tuba uterina [Fallopio]	N73.5	Pelveoperitonitis Frau, nnbez
C57.1	Bösartige Neubildung: Lig latum uteri	N73.6	Peritoneale Adhäsionen im weiblichen Becken
C57.2	Bösartige Neubildung: Lig teres uteri	N73.8	Sonst nbez entzündliche KH im weiblichen Becken
C57.3	Bösartige Neubildung: Parametrium	N73.9	Entz Krankheit im weiblichen Becken, nnbez
C57.4	Bösartige Neubildung: Uterine Adnexe, nnbez	N74.0	Tuberkulöse Infektion Cervix uteri
C57.7	BNB: Sonstige näher bezeichnete weibliche Genitalorgane	N74.1	Tuberkulöse Entzündung im weiblichen Becken
C57.8	BNB: Weibliche Genitalorgane, mehr Teilbereiche überlapp	N74.2	Syphilitische Entzündung im weiblichen Becken
C57.9	BNB: Weibliches Genitalorgan, nicht näher bezeichnet	N74.3	Entzündung im weibl Becken d Gonokokken
C58	BNB Plazenta	N74.4	Entzündung im weibl Becken d Chlamydien
C76.3	BNB ungenau bezeichneter Lokalisationen: Becken	N74.8	Entzündung im weibl Becken b sonst aokl KH
C79.6	Sekundäre bösartige Neubildung des Ovars	N75.0	Bartholin-Zyste
C79.82	Sekundäre bösartige Neubildung der Genitalorgane	N75.1	Bartholin-Abszeß
D06.0	Carcinoma in situ Endozervix	N75.8	Sonstige KH Bartholin-Drüsen
D06.1	Carcinoma in situ Ektozervix	N75.9	KH Bartholin-Drüsen, nnbez
D06.7	Carcinoma in situ sonst Teile Cervix uteri	N76.0	Akute Kolpitis
D06.9	Carcinoma in situ Cervix uteri, nnbez	N76.1	Subakute u chronische Kolpitis
D07.0	Carcinoma in situ Endometrium	N76.2	Akute Vulvitis
D07.1	Carcinoma in situ Vulva	N76.3	Subakute u chronische Vulvitis
D07.2	Carcinoma in situ Vagina	N76.4	Abszeß Vulva
D07.3	Carcinoma in situ so u nnbez weibl Genitalorgane	N76.5	Ulzeration Vagina
D25.0	Submuköses Leiomyom Uterus	N76.6	Ulzeration Vulva
D25.1	Intramurales Leiomyom Uterus	N76.80	Fournier-Gangrän bei der Frau
D25.2	Subseröses Leiomyom Uterus	N76.88	Sonst nbez entzündliche KH Vagina u Vulva
D25.9	Leiomyom Uterus, nnbez	N77.0	Ulzeration Vulva b aokl infekt/paras KH
D26.0	So gutart Neubildungen Cervix uteri	N77.1	Vaginitis, Vulvitis od Vulvovaginitis b aokl infekt/paras KH
D26.1	So gutart Neubildungen Corpus uteri	N77.8	Vulvovaginale Ulzerat u Entz b sonst aokl KH
D26.7	So gutart Neubildungen Sonst Teile Uterus	N80.0	Endometriose Uterus

N80.1	Endometriose Ovar	N90.2	Hochgradige Dysplasie Vulva, aonkl
N80.2	Endometriose Tuba uterina	N90.3	Dysplasie Vulva, nnbez
N80.3	Endometriose Beckenperitoneum	N90.4	Leukoplakie Vulva
N80.4	Endometriose Septum rectovaginale u Vagina	N90.5	Atrophie Vulva
N80.8	Sonstige Endometriose	N90.6	Hypertrophie Vulva
N80.9	Endometriose, nnbez	N90.7	Zyste Vulva
N81.0	Urethrozele Frau	N90.80	Weibliche Genitalverstümmelung, Typ nnbez
N81.1	Zystozele	N90.81	Weibliche Genitalverstümmelung, Typ 1
N81.2	Partialprolaps Uterus u Vagina	N90.82	Weibliche Genitalverstümmelung, Typ 2
N81.3	Totalprolaps Uterus u Vagina	N90.83	Weibliche Genitalverstümmelung, Typ 3
N81.4	Uterovaginalprolaps, nnbez	N90.84	Weibliche Genitalverstümmelung, Typ 4
N81.5	Vaginale Enterozele	N90.88	Sonst näher bez nichtentz Krankh Vulva u Perineum
N81.6	Rektozele	N90.9	Nichtentz KH Vulva u Perineums, nnbez
N81.8	Sonstiger Genitalprolaps Frau	N91.0	Primäre Amenorrhoe
N81.9	Genitalprolaps Frau, nnbez	N91.1	Sekundäre Amenorrhoe
N82.0	Vesikovaginalfistel	N91.2	Amenorrhoe, nnbez
N82.1	Sonst Fisteln zw weibl Harn- u Genitaltrakt	N91.3	Primäre Oligomenorrhoe
N82.5	Fisteln zw weiblichem Genitaltrakt u Haut	N91.4	Sekundäre Oligomenorrhoe
N82.8	Sonstige Fisteln weiblicher Genitaltrakt	N91.5	Oligomenorrhoe, nnbez
N82.9	Fistel weiblicher Genitaltrakt, nnbez	N92.0	Zu starke/zu häufige Mens b regelmäßigem MensZyklus
N83.0	Follikelzyste Ovar	N92.1	Zu starke/zu häufige Mens b unregelmäßigem MensZyklus
N83.1	Zyste Corpus luteum	N92.2	Zu starke Menstruation im Pubertätsalter
N83.2	So u nnbez Ovarialzysten	N92.3	Ovulationsblutung
N83.3	Erworbene Atrophie Ovar u Tuba uterina	N92.4	Zu starke Blutung in Prämenopause
N83.4	Prolaps od Hernie Ovars u Tuba uterina	N92.5	Sonstige nbez unregelmäßige Menstruation
N83.5	Torsion Ovar, Ovarstiel u Tuba uterina	N92.6	Unregelmäßige Menstruation, nnbez
N83.6	Hämatosalpinx	N93.0	Postkoitale Blutung u Kontaktblutung
N83.7	Hämatom Lig latum uteri	N93.8	Sonstige nbez abnorme Uterus- od Vaginalblutung
N83.8	Sonst nichtentz KH Ovar, Tuba uterina u Lig latum uteri	N93.9	Abnorme Uterus- od Vaginalblutung, nnbez
N83.9	Nichtentz KH Ovar, Tuba uterina u Lig latum uteri, nnbez	N94.0	Mittelschmerz
N84.0	Polyp Corpus uteri	N94.1	Dyspareunie
N84.1	Polyp Cervix uteri	N94.2	Vaginismus
N84.2	Polyp Vagina	N94.3	Prämenstruelle Beschwerden
N84.3	Polyp Vulva	N94.4	Primäre Dysmenorrhoe
N84.8	Polyp an sonst Teilen weiblicher Genitaltrakt	N94.5	Sekundäre Dysmenorrhoe
N84.9	Polyp weiblicher Genitaltrakt, nnbez	N94.6	Dysmenorrhoe, nnbez
N85.0	Glanduläre Hyperplasie Endometrium	N94.8	So/nbez Zustände i Zus m wbl Genitalorg/MensZyklus
N85.1	Adenomatöse Hyperplasie Endometrium	N94.9	Nnbez Zustand i Zus m wbl Genitalorg/Menstruationszyklus
N85.2	Hypertrophie Uterus	N95.0	Postmenopausenblutung
N85.3	Subinvolution Uterus	N95.1	Zustände i Zus m Menopause u Klimakterium
N85.4	Lageanomalie Uterus	N95.2	Atrophische Kolpitis in Postmenopause
N85.5	Inversio uteri	N95.3	Zustände im Zusammenhang m artifizieller Menopause
N85.6	Intrauterine Synechien	N95.8	Sonstige nbez klimakterische Störung
N85.7	Hämatometra	N95.9	Klimakterische Störung, nnbez
N85.8	Sonstige nbez nichtentzündliche KH Uterus	N96	Neigung zu habituellem Abort
N85.9	Nichtentzündliche Krankheit Uterus, nnbez	N97.0	Sterilität Frau i Verb m fehlender Ovulation
N86	Erosion u Ekotropium Cervix uteri	N97.1	Sterilität tubarer Ursprung Frau
N87.0	Niedriggradige Dysplasie Cervix uteri	N97.2	Sterilität uteriner Ursprung Frau
N87.1	Mittelgradige Dysplasie Cervix uteri	N97.3	Sterilität zervikaler Ursprung Frau
N87.2	Hochgradige Dysplasie Cervix uteri, aonkl	N97.4	Sterilität Frau i Zusammenhang m Faktoren Partner
N87.9	Dysplasie Cervix uteri, nnbez	N97.8	Sterilität sonstigen Ursprungs Frau
N88.0	Leukoplakie Cervix uteri	N97.9	Sterilität Frau, nnbez
N88.1	Alter Riß Cervix uteri	N99.2	Postoperative Adhäsionen Vagina
N88.2	Striktur u Stenose Cervix uteri	N99.3	Prolaps Scheidenstumpf nach Hysterektomie
N88.3	Zervixinsuffizienz	N99.4	Peritoneale Adhäsionen im Becken n med Maßn
N88.4	Elongatio cervicis uteri, hypertrophisch	N99.9	KH Urogenitalsystem n med Maßn, nnbez
N88.8	Sonstige nbez nichtentz KH Cervix uteri	Q50.0	Angeborenes Fehlen Ovar
N88.9	Nichtentzündliche KH Cervix uteri, nnbez	Q50.1	Dysontogenetische Ovarialzyste
N89.0	Niedriggradige Dysplasie Vagina	Q50.2	Angeborene Torsion Ovar
N89.1	Mittelgradige Dysplasie Vagina	Q50.3	Sonstige angeborene Fehlbildungen Ovar
N89.2	Hochgradige Dysplasie Vagina, aonkl	Q50.4	Embryonale Zyste Tuba uterina
N89.3	Dysplasie Vagina, nnbez	Q50.5	Embryonale Zyste Lig latum uteri
N89.4	Leukoplakie Vagina	Q50.6	Sonst angeb Fehlbild Tuba uterina u Lig latum uteri
N89.5	Striktur u Atresie Vagina	Q51.0	Agenesie u Aplasie Uterus
N89.6	Fester Hymenalring	Q51.1	Uterus duplex m Uterus bicollis u Vagina duplex
N89.7	Hämatokolpos	Q51.2	Sonstige Formen Uterus duplex
N89.8	Sonstige nbez nichtentzündliche KH Vagina	Q51.3	Uterus bicornis
N89.9	Nichtentzündliche Krankheit Vagina, nnbez	Q51.4	Uterus unicornis
N90.0	Niedriggradige Dysplasie Vulva	Q51.5	Agenesie u Aplasie Cervix uteri
N90.1	Mittelgradige Dysplasie Vulva	Q51.6	Embryonale Zyste Cervix uteri

Q51.7	Angeb Fisteln zw Uterus u Verdauungs- od Harntrakt	Q98.7	Männlicher Phänotyp m Gonosomen-Mosaik
Q51.8	Sonst angeborene Fehlbildung Uterus u Cervix uteri	Q98.8	Sonst nbez Anomalien Gonosomen männl Phänotyp
Q51.9	Angeborene Fehlbildung Uterus u Cervix uteri, nnbez	Q98.9	Anomalie Gonosomen männl Phänotyp, nnbez
Q52.0	Angeborenes Fehlen Vagina	Q99.8	Sonstige nbez Chromosomenanomalien
Q52.1	Vagina duplex	R10.2	Schmerzen im Becken u am Damm
Q52.2	Angeborene rektovaginale Fistel	R87.6	Abnorme zytol Bef in UntMat aus weibl GenitOrg
Q52.3	Hymenalatresie	S31.4	Offene Wunde Vagina u Vulva
Q52.4	Sonstige angeborene Fehlbildungen Vagina	S31.5	Offene Wunde sonst u nnbez äußerer Genitalorgane
Q52.5	Verschmelzung Labien	S37.4	Verletzung Ovar
Q52.6	Angeborene Fehlbildungen Klitoris	S37.5	Verletzung Tuba uterina
Q52.7	Sonstige angeborene Fehlbildungen Vulva	S37.6	Verletzung Uterus
Q52.8	Sonst nbez angeb Fehlbildungen weibl Genitalorgane	S37.7	Verletzung mehrerer Harnorgane u Beckenorgane
Q52.9	Angeborene Fehlbildung weibl Genitalorgane, nnbez	S37.88	Verletzung sonst Beckenorgane
Q64.0	Epispadie	S37.9	Verletzung nnbez Harnorgan od Beckenorgan
Q96.0	Karyotyp 45,X	S38.0	Zerquetschung äussere Genitalorgane
Q96.1	Karyotyp 46,X iso (Xq)	S38.2	Traumatische Amputation äussere Genitalorgane
Q96.2	Karyotyp 46,X m Gonosomenanom, ausgenomm iso (Xq)	S39.6	Verletzt ein/mehr intraabd Org m Bet ein/mehr Beckenorg
Q96.3	Mosaik, 45,X/46,XX oder 45,X/46,XY	T19.2	Fremdkörper in Vulva u in Vagina
Q96.4	Mosaik, 45,X/sonstige Zelllinie(n) mit Gonosomenanomalie	T19.3	Fremdkörper im Uterus [jeder Teil]
Q96.8	Sonstige Varianten Turner-Syndrom	T83.3	Mechanische Komplik d Intrauterinpeppar
Q96.9	Turner-Syndrom, nnbez	T83.4	Mechan Komplik d so Proth/Implant/Transpl im Genitaltrakt
Q97.0	Karyotyp 47,XXX	T83.6	Infektion/entzündl Rkt d Proth/Implant/Transpl im GenitTrakt
Q97.1	Weiblicher Phänotyp m mehr als drei X-Chromosomen	Z01.4	Gynäkologische Untersuchung (allgemein) (routinemässig)
Q97.2	Mosaik, Zelllinien m unterschiedl Anzahl X-Chromosomen	Z30.2	Sterilisierung
Q97.3	Weiblicher Phänotyp m Karyotyp 46,XY	Z31.0	Tuben- od Vasoplastik nach früherer Sterilisierung
Q97.8	Sonst nbez Anomalien Gonosomen b weiblichem Phänotyp	Z31.1	Künstliche Insemination
Q97.9	Anomalie Gonosomen b weiblichem Phänotyp, nnbez	Z31.2	In-vitro-Fertilisation
Q98.0	Klinefelter-Syndrom, Karyotyp 47,XXY	Z31.3	Andere Methoden, die Fertilisation unterstützen
Q98.1	Klinefelter-Synd, männl Phänotyp m > 2 X-Chromosomen	Z31.4	Untersuchung und Test im Zusammenhang mit Fertilisation
Q98.2	Klinefelter-Synd, männlicher Phänotyp m Karyotyp 46,XX	Z40.01	Prophylakt OP wg Risikofaktoren iVm BNB, Ovar
Q98.3	Sonst männlicher Phänotyp m Karyotyp 46,XX	Z41.2	Zirkumzision Routinemaßnahme od rituelle Gründe
Q98.4	Klinefelter-Syndrom, nnbez	Z43.7	Versorgung künstliche Vagina
Q98.5	Karyotyp 47,YYY	Z64.1	Kontaktanl m Bez Multiparit
Q98.6	Männl Phänotyp m Strukturanomalie Gonosomen	Z80.4	BNB Genitalorgane in Familienanamnese

ADRG N01**Beckeneviszeration bei der Frau, radikale Vulvektomie, bestimmte Hysterektomie oder grosser abdominaler Eingriff mit Lymphadenektomie, oder Debulking bei bösartiger Neubildung**

Prozedur in Tabelle N01-2 oder Prozedur in Tabelle N01-3 und Prozedur in Tabelle N01-4 oder Prozedur in Tabelle N01-5 und Prozedur in Tabelle N01-6 oder Prozedur in Tabelle N01-7 und Prozedur in Tabelle N01-8 und mindestens eine Prozedur in Tabelle N01-9 oder Hauptdiagnose in Tabelle N01-1 und Prozedur in Tabelle N01-10 oder Prozedur in Tabelle N01-11 und mindestens eine Prozedur in Tabelle N01-12

DRG N01A**Beckeneviszeration bei der Frau, radikale Vulvektomie, bestimmte Hysterektomie oder grosser abdominaler Eingriff mit Lymphadenektomie, oder Debulking bei bösartiger Neubild., mit äusserst schweren CC oder IntK > 119 Aufwandspkt.**

(PCCL > 2 oder Prozedur in Tabelle N01-13) und (PCCL > 3 oder Prozedur in Tabelle N01-13)

DRG N01B**Beckeneviszeration bei der Frau, radikale Vulvektomie, bestimmte Hysterektomie oder grosser abdominaler Eingriff mit Lymphadenektomie, oder Debulking bei bösartiger Neubildung, mit schweren CC**

PCCL > 2 oder Prozedur in Tabelle N01-13

DRG N01C**Beckeneviszeration bei der Frau, radikale Vulvektomie, bestimmte Hysterektomie oder grosser abdominaler Eingriff mit Lymphadenektomie, oder Debulking bei bösartiger Neubildung****Diagnose N01-1**

C51.0	Bösartige Neubildung der Vulva: Labium majus	C53.0	Bösartige Neubildung: Endozervix
C51.1	Bösartige Neubildung der Vulva: Labium minus	C53.1	Bösartige Neubildung: Ektozervix
C51.2	Bösartige Neubildung der Vulva: Klitoris	C53.8	BNB: Cervix uteri, mehrere Teilbereiche überlappend
C51.8	BNB: Vulva, mehrere Teilbereiche überlappend	C53.9	Bösartige Neubildung: Cervix uteri, nicht näher bezeichnet
C51.9	Bösartige Neubildung: Vulva, nicht näher bezeichnet	C54.0	Bösartige Neubildung: Isthmus uteri
C52	Bösartige Neubildung der Vagina	C54.1	Bösartige Neubildung: Endometrium

C54.2	Bösartige Neubildung: Myometrium	C57.8	BNB: Weibliche Genitalorgane, mehr Teilbereiche überlapp
C54.3	Bösartige Neubildung: Fundus uteri	C57.9	BNB: Weibliches Genitalorgan, nicht näher bezeichnet
C54.8	BNB: Corpus uteri, mehrere Teilbereiche überlappend	C58	BNB Plazenta
C54.9	Bösartige Neubildung: Corpus uteri, nicht näher bezeichnet	C76.3	BNB ungenau bezeichneter Lokalisationen: Becken
C55	Bösartige Neubildung des Uterus, Teil nnbez	C79.6	Sekundäre bösartige Neubildung des Ovars
C56	Bösartige Neubildung des Ovars	C79.82	Sekundäre bösartige Neubildung der Genitalorgane
C57.0	Bösartige Neubildung: Tuba uterina [Fallopio]	D39.0	NB unsich/unbek Verhalt Uterus
C57.1	Bösartige Neubildung: Lig latum uteri	D39.1	NB unsich/unbek Verhalt Ovar
C57.2	Bösartige Neubildung: Lig teres uteri	D39.2	NB unsich/unbek Verhalt Plazenta
C57.3	Bösartige Neubildung: Parametrium	D39.7	Neub unsich/unbek Verh sonst weibl Genitalorg
C57.4	Bösartige Neubildung: Uterine Adnexe, nnbez	D39.9	NB unsich/unbek Verhalt weibl Genitalorg, nnbez
C57.7	BNB: Sonstige näher bezeichnete weibliche Genitalorgane		

Prozedur N01-2

48.66.22↔	Anteriore Rektumresektion, mit Enterostoma und Blindverschluss, offen chirurgisch	48.66.34↔	Tiefe anteriore Rektumresektion, mit Enterostoma und Blindverschluss, laparoskopisch
48.66.24↔	Anteriore Rektumresektion, mit Enterostoma und Blindverschluss, laparoskopisch	68.8↔	Becken-Eviszeration
48.66.32↔	Tiefe anteriore Rektumresektion, mit Enterostoma und Blindverschluss, offen chirurgisch	71.5↔	Radikale Vulvektomie

Prozedur N01-3

68.62↔	Radikale Hysterektomie, offen chirurgisch
--------	---

Prozedur N01-4

40.3x.21↔	Regionale Lymphadenektomie im Rahmen eines anderen Eingriffs, zervikal	40.3x.25↔	Regionale Lymphadenektomie im Rahmen eines anderen Eingriffs, inguinale
40.3x.22↔	Regionale Lymphadenektomie im Rahmen eines anderen Eingriffs, axillär	40.3x.26↔	Regionale Lymphadenektomie im Rahmen eines anderen Eingriffs, mediastinal und peribronchial
40.3x.23↔	Regionale Lymphadenektomie im Rahmen eines anderen Eingriffs, paraaortal, pelvin oder iliakal	40.3x.29↔	Regionale Lymphadenektomie im Rahmen eines anderen Eingriffs, sonstige
40.3x.24↔	Regionale Lymphadenektomie im Rahmen eines anderen Eingriffs, obturatorisch		

Prozedur N01-5

68.61↔	Radikale Hysterektomie, laparoskopisch	68.64↔	Radikale Hysterektomie, vaginal-laparoskopisch assistiert [LARVH]
68.62↔	Radikale Hysterektomie, offen chirurgisch		
68.63↔	Radikale Hysterektomie, vaginal		

Prozedur N01-6

40.52.11↔	Radikale Exzision von retroperitonealen (paraaortal, parakaval) und pelvinen Lymphknoten im Rahmen eines anderen Eingriffs	40.59.21↔	Radikale Exzision mediastinaler Lymphknoten im Rahmen eines anderen Eingriffs
40.53.11↔	Radikale Exzision von iliakalen Lymphknoten im Rahmen eines anderen Eingriffs	40.59.22↔	Radikale Exzision peribronchialer Lymphknoten im Rahmen eines anderen Eingriffs
40.54.11↔	Radikale Exzision von inguinalen Lymphknoten im Rahmen eines anderen Eingriffs	40.59.29↔	Radikale Exzision anderer Lymphknoten im Rahmen eines anderen Eingriffs, sonstige

Prozedur N01-7

68.41↔	Totale Hysterektomie, laparoskopisch	68.43↔	Totale Hysterektomie, vaginal
68.42↔	Totale Hysterektomie, offen chirurgisch	68.44↔	Totale Hysterektomie, vaginal-laparoskopisch assistiert [LAVH]

Prozedur N01-8

65.41↔	Salpingoovarektomie, laparoskopisch	65.43↔	Salpingoovarektomie, vaginal
65.42↔	Salpingoovarektomie, offen chirurgisch	65.44↔	Salpingoovarektomie, vaginal-laparoskopisch assistiert

Prozedur N01-9

40.3x.21↔	Regionale Lymphadenektomie im Rahmen eines anderen Eingriffs, zervikal	40.3x.24↔	Regionale Lymphadenektomie im Rahmen eines anderen Eingriffs, obturatorisch
40.3x.22↔	Regionale Lymphadenektomie im Rahmen eines anderen Eingriffs, axillär	40.3x.25↔	Regionale Lymphadenektomie im Rahmen eines anderen Eingriffs, inguinale
40.3x.23↔	Regionale Lymphadenektomie im Rahmen eines anderen Eingriffs, paraaortal, pelvin oder iliakal	40.3x.26↔	Regionale Lymphadenektomie im Rahmen eines anderen Eingriffs, mediastinal und peribronchial



40.3x.29↔	Regionale Lymphadenektomie im Rahmen eines anderen Eingriffs, sonstige	40.59.21↔	Radikale Exzision mediastinaler Lymphknoten im Rahmen eines anderen Eingriffs
40.52.11↔	Radikale Exzision von retroperitonealen (paraaortal, parakaval) und pelvinalen Lymphknoten im Rahmen eines anderen Eingriffs	40.59.22↔	Radikale Exzision peribronchialer Lymphknoten im Rahmen eines anderen Eingriffs
40.53.11↔	Radikale Exzision von iliakalen Lymphknoten im Rahmen eines anderen Eingriffs	40.59.29↔	Radikale Exzision anderer Lymphknoten im Rahmen eines anderen Eingriffs, sonstige
40.54.11↔	Radikale Exzision von inguinalen Lymphknoten im Rahmen eines anderen Eingriffs		

Prozedur N01-10

54.99.31↔ Debulking über Laparotomie

Prozedur N01-11

45.61↔	Multiple Segmentresektion am Dünndarm	48.66.22↔	Anteriore Rektumresektion, mit Enterostoma und Blindverschluss, offen chirurgisch
45.62↔	Sonstige Teilresektion am Dünndarm	48.66.23↔	Anteriore Rektumresektion, mit Anastomose, laparoskopisch
45.63.00↔	Totalexstirpation des Dünndarms, n.n.bez.	48.66.24↔	Anteriore Rektumresektion, mit Enterostoma und Blindverschluss, laparoskopisch
45.63.99↔	Totalexstirpation des Dünndarms, sonstige	48.66.25↔	Anteriore Rektumresektion, peranal
45.70↔	Teilresektion am Dickdarm, n.n.bez.	48.66.31↔	Tiefe anteriore Rektumresektion, mit Anastomose, offen chirurgisch
45.71↔	Multiple Segmentresektion am Dickdarm	48.66.32↔	Tiefe anteriore Rektumresektion, mit Enterostoma und Blindverschluss, offen chirurgisch
45.72↔	Ileozäkale Resektion	48.66.33↔	Tiefe anteriore Rektumresektion, mit Anastomose, laparoskopisch
45.73↔	Hemikolektomie rechts	48.66.34↔	Tiefe anteriore Rektumresektion, mit Enterostoma und Blindverschluss, laparoskopisch
45.74↔	Resektion des Colon transversum	48.66.35↔	Tiefe anteriore Rektumresektion, mit Anastomose, peranal
45.75↔	Hemikolektomie links	48.69↔	Sonstige Rektumresektion
45.76.00↔	Sigmoidektomie, n.n.bez.	56.51.00↔	Aufbau einer kutanen Ureteroileostomie, n.n.bez.
45.76.09↔	Sigmoidektomie, sonstige	56.51.10↔	Aufbau einer kutanen Ureteroileostomie, Ureteroileokutaneostomie [Ileum-Conduit] oder Ureterokolokutaneostomie [Kolon-/Sigma-Conduit], offen chirurgisch
45.76.11↔	Sigmoidektomie, offen chirurgisch	56.51.11↔	Aufbau einer kutanen Ureteroileostomie, Ureteroileokutaneostomie [Ileum-Conduit] oder Ureterokolokutaneostomie [Kolon-/Sigma-Conduit], laparoskopisch
45.76.21↔	Sigmoidektomie, laparoskopisch	56.51.12↔	Aufbau einer kutanen Ureteroileostomie, mit Darminterponat [Conduit] (nicht kontinentes Stoma), sonstiger Zugang
45.79.00↔	Sonstige Teilresektion am Dickdarm, n.n.bez.	56.51.20↔	Aufbau einer kutanen Ureteroileostomie, Umwandlung einer anderen supravessikalen Harnableitung in eine kutane Ureteroileostomie
45.79.10↔	Segmentresektion am Dickdarm	56.51.30↔	Aufbau einer kutanen Ureteroileostomie, mit Darmreservoir (kontinentes Stoma)
45.79.11↔	Resektion multipler Dickdarmsegmente	56.51.99↔	Aufbau einer kutanen Ureteroileostomie, sonstige
45.79.12↔	Subtotale Kolektomie	56.52.00↔	Revision einer kutanen Ureteroileostomie, n.n.bez.
45.79.20↔	Erweiterte Sigmaresektion	56.52.10↔	Revision einer kutanen Ureteroileostomie, mit Darminterponat [Conduit]
45.79.22↔	Erweiterte subtotale Kolonresektion	56.52.20↔	Revision einer kutanen Ureteroileostomie, mit Darmreservoir (kontinentes Stoma)
45.79.23↔	Erweiterte Hemikolektomie rechts, offen chirurgisch	56.52.99↔	Revision einer kutanen Ureteroileostomie, sonstige
45.79.24↔	Erweiterte Hemikolektomie rechts, laparoskopisch	56.71.00↔	Harnableitung in den Darm, n.n.bez.
45.79.25↔	Erweiterte Hemikolektomie links, offen chirurgisch	56.71.10↔	Ureterosigmoideostomie mit Reservoirbildung, offen chirurgisch
45.79.26↔	Erweiterte Hemikolektomie links, laparoskopisch	56.71.11↔	Ureterosigmoideostomie mit Reservoirbildung, laparoskopisch
45.79.29↔	Sonstige erweiterte Teilresektion am Dickdarm	56.71.20↔	Umwandlung einer anderen supravessikalen Harnableitung in eine Harnableitung in den Darm
45.79.99↔	Sonstige Teilresektion am Dickdarm, sonstige	56.71.99↔	Harnableitung in den Darm, sonstige
45.8x.00↔	Totale intraabdominelle Kolektomie, n.n.bez.	56.72↔	Revision einer ureterointestinalen Anastomose
45.8x.20↔	Totale intraabdominelle Kolektomie, Erweiterte totale Kolektomie	57.6x.00↔	Partielle Zystektomie, n.n.bez.
45.8x.30↔	Totale intraabdominelle Kolektomie, Erweiterte totale Proktokolektomie	57.6x.10↔	Partielle Zystektomie, ohne Ureterneointplantation, offen chirurgisch
45.8x.99↔	Totale intraabdominelle Kolektomie, sonstige	57.6x.11↔	Partielle Zystektomie, ohne Ureterneointplantation, laparoskopisch
48.41↔	Submuköse Rektumresektion nach Soave	57.6x.12↔	Partielle Zystektomie, mit einseitiger oder beidseitiger Ureterneointplantation, offen chirurgisch
48.49↔	Sonstige Rektumresektion mit Durchzugsverfahren	57.6x.13↔	Partielle Zystektomie, mit einseitiger oder beidseitiger Ureterneointplantation, laparoskopisch
48.50↔	Rektumresektion ohne Sphinktererhaltung, n.n.bez.	57.6x.20↔	Partielle Zystektomie, Supratrigonale oder subtotale Resektion, ohne Ureterneointplantation, offen chirurgisch
48.51↔	Abdominoperineale Rektumresektion		
48.52↔	Abdominoperineale Rektumresektion, erweitert		
48.53↔	Abdominosakrale, sakroperineale und perineale Rektumresektion		
48.54↔	Abdominosakrale, sakroperineale und perineale Rektumresektion, erweitert		
48.59↔	Rektumresektion ohne Sphinktererhaltung, sonstige		
48.65↔	Rektumresektion nach Duhamel		
48.66.00↔	Rektumresektion mit Sphinktererhaltung, n.n.bez.		
48.66.09↔	Rektumresektion mit Sphinktererhaltung, sonstige		
48.66.11↔	Manschettenresektion und tubuläre Resektion des Rektums, mit Anastomose, offen chirurgisch		
48.66.12↔	Manschettenresektion und tubuläre Resektion des Rektums, mit Enterostoma und Blindverschluss, offen chirurgisch		
48.66.13↔	Manschettenresektion und tubuläre Resektion des Rektums, mit Anastomose, laparoskopisch		
48.66.14↔	Manschettenresektion und tubuläre Resektion des Rektums, mit Enterostoma und Blindverschluss, laparoskopisch		
48.66.15↔	Manschettenresektion und tubuläre Resektion des Rektums, peranal		
48.66.21↔	Anteriore Rektumresektion, mit Anastomose, offen chirurgisch		

57.6x.21↔	Partielle Zystektomie, Supratrigonale oder subtotale Resektion, ohne Ureterneointplantation, laparoskopisch	57.71.51↔	Radikale Zystektomie, Becken-Eviszeration (Exenteration) beim Mann, laparoskopisch
57.6x.22↔	Partielle Zystektomie, Supratrigonale oder subtotale Resektion mit einseitiger oder beidseitiger Ureterneointplantation, offen chirurgisch	57.71.99↔	Radikale Zystektomie, sonstige
57.6x.23↔	Partielle Zystektomie, Supratrigonale oder subtotale Resektion mit einseitiger oder beidseitiger Ureterneointplantation, laparoskopisch	57.79.00↔	Sonstige totale Zystektomie, n.n.bez.
57.6x.99↔	Partielle Zystektomie, sonstige	57.79.10↔	Sonstige totale Zystektomie, Einfache Zystektomie, beim Mann, offen chirurgisch
57.71.00↔	Radikale Zystektomie, n.n.bez.	57.79.11↔	Sonstige totale Zystektomie, Einfache Zystektomie, beim Mann, laparoskopisch
57.71.10↔	Radikale Zystektomie, ohne Urethrektomie, beim Mann, offen chirurgisch	57.79.20↔	Sonstige totale Zystektomie, Einfache Zystektomie, bei der Frau, offen chirurgisch
57.71.11↔	Radikale Zystektomie, ohne Urethrektomie, beim Mann, laparoskopisch	57.79.21↔	Sonstige totale Zystektomie, Einfache Zystektomie, bei der Frau, laparoskopisch
57.71.20↔	Radikale Zystektomie, mit Urethrektomie, beim Mann, offen chirurgisch	57.79.99↔	Sonstige totale Zystektomie, sonstige
57.71.21↔	Radikale Zystektomie, mit Urethrektomie, beim Mann, laparoskopisch	57.87.00↔	Rekonstruktion an der Harnblase, n.n.bez.
57.71.30↔	Radikale Zystektomie, ohne Urethrektomie, bei der Frau, offen chirurgisch	57.87.10↔	Rekonstruktion an der Harnblase, mit Ileum, Kolon oder Magen, offen chirurgisch
57.71.31↔	Radikale Zystektomie, ohne Urethrektomie, bei der Frau, laparoskopisch	57.87.11↔	Rekonstruktion an der Harnblase, mit Ileum, Kolon oder Magen, laparoskopisch
57.71.40↔	Radikale Zystektomie, mit Urethrektomie, bei der Frau, offen chirurgisch	57.87.20↔	Umwandlung einer anderen supravessikalen Harnableitung in eine Ersatzharnblase, offen chirurgisch
57.71.41↔	Radikale Zystektomie, mit Urethrektomie, bei der Frau, laparoskopisch	57.87.21↔	Umwandlung einer anderen supravessikalen Harnableitung in eine Ersatzharnblase, laparoskopisch
57.71.50↔	Radikale Zystektomie, Becken-Eviszeration (Exenteration) beim Mann, offen chirurgisch	57.87.30↔	Reduktionsplastik der Harnblase, offen chirurgisch
		57.87.31↔	Reduktionsplastik der Harnblase, laparoskopisch
		57.87.40↔	Augmentation der Harnblase, offen chirurgisch
		57.87.41↔	Augmentation der Harnblase, laparoskopisch
		57.87.99↔	Rekonstruktion an der Harnblase, sonstige

Prozedur N01-12

40.3x.21↔	Regionale Lymphadenektomie im Rahmen eines anderen Eingriffs, zervikal	40.53.11↔	Radikale Exzision von iliakalen Lymphknoten im Rahmen eines anderen Eingriffs
40.3x.22↔	Regionale Lymphadenektomie im Rahmen eines anderen Eingriffs, axillär	40.54.11↔	Radikale Exzision von inguinalen Lymphknoten im Rahmen eines anderen Eingriffs
40.3x.23↔	Regionale Lymphadenektomie im Rahmen eines anderen Eingriffs, paraaortal, pelvin oder iliakal	40.59.21↔	Radikale Exzision mediastinaler Lymphknoten im Rahmen eines anderen Eingriffs
40.3x.24↔	Regionale Lymphadenektomie im Rahmen eines anderen Eingriffs, obturatorisch	40.59.22↔	Radikale Exzision peribronchialer Lymphknoten im Rahmen eines anderen Eingriffs
40.3x.25↔	Regionale Lymphadenektomie im Rahmen eines anderen Eingriffs, inguinale	40.59.29↔	Radikale Exzision anderer Lymphknoten im Rahmen eines anderen Eingriffs, sonstige
40.3x.26↔	Regionale Lymphadenektomie im Rahmen eines anderen Eingriffs, mediastinal und peribronchial	54.4x.10↔	Exzision von Appendices epiploicae
40.3x.29↔	Regionale Lymphadenektomie im Rahmen eines anderen Eingriffs, sonstige	54.4x.11↔	Exzision von Mesenterium
40.52.11↔	Radikale Exzision von retroperitonealen (paraaortal, parakaval) und pelvinalen Lymphknoten im Rahmen eines anderen Eingriffs	54.4x.12↔	Exzision von Omentum
		54.4x.99↔	Exzision oder Destruktion von Peritonealgewebe, sonstige

Prozedur N01-13

99.b7.12‡↔	Intensivmedizinische Komplexbehandlung, 120 bis 184 Aufwandspunkte	99.b7.1e‡↔	Intensivmedizinische Komplexbehandlung, 2761 bis 3220 Aufwandspunkte
99.b7.13‡↔	Intensivmedizinische Komplexbehandlung, 185 bis 360 Aufwandspunkte	99.b7.1f‡↔	Intensivmedizinische Komplexbehandlung, 3221 bis 3680 Aufwandspunkte
99.b7.14‡↔	Intensivmedizinische Komplexbehandlung, 361 bis 552 Aufwandspunkte	99.b7.1g‡↔	Intensivmedizinische Komplexbehandlung, 3681 bis 4600 Aufwandspunkte
99.b7.15‡↔	Intensivmedizinische Komplexbehandlung, 553 bis 828 Aufwandspunkte	99.b7.1h‡↔	Intensivmedizinische Komplexbehandlung, 4601 bis 5520 Aufwandspunkte
99.b7.16‡↔	Intensivmedizinische Komplexbehandlung, 829 bis 1104 Aufwandspunkte	99.b7.1i‡↔	Intensivmedizinische Komplexbehandlung, 5521 bis 7360 Aufwandspunkte
99.b7.17‡↔	Intensivmedizinische Komplexbehandlung, 1105 bis 1380 Aufwandspunkte	99.b7.1j‡↔	Intensivmedizinische Komplexbehandlung, 7361 bis 9200 Aufwandspunkte
99.b7.18‡↔	Intensivmedizinische Komplexbehandlung, 1381 bis 1656 Aufwandspunkte	99.b7.1k‡↔	Intensivmedizinische Komplexbehandlung, 9201 bis 11040 Aufwandspunkte
99.b7.1a‡↔	Intensivmedizinische Komplexbehandlung, 1657 bis 1932 Aufwandspunkte	99.b7.1l‡↔	Intensivmedizinische Komplexbehandlung, 11041 bis 13800 Aufwandspunkte
99.b7.1b‡↔	Intensivmedizinische Komplexbehandlung, 1933 bis 2208 Aufwandspunkte	99.b7.1m‡↔	Intensivmedizinische Komplexbehandlung, 13801 bis 16560 Aufwandspunkte
99.b7.1c‡↔	Intensivmedizinische Komplexbehandlung, 2209 bis 2484 Aufwandspunkte	99.b7.1n‡↔	Intensivmedizinische Komplexbehandlung, 16561 bis 19320 Aufwandspunkte
99.b7.1d‡↔	Intensivmedizinische Komplexbehandlung, 2485 bis 2760 Aufwandspunkte	99.b7.1o‡↔	Intensivmedizinische Komplexbehandlung, 19321 und mehr Aufwandspunkte

ADRG N02**Eingriffe an Uterus und Adnexen oder radikale Lymphadenektomie bei bösartiger Neubildung der weiblichen Geschlechtsorgane**

Hauptdiagnose in Tabelle N02-1 und mindestens eine Prozedur in Tabelle N02-3

DRG N02A**Eingriffe an Uterus und Adnexen oder radikale Lymphadenektomie bei bösartiger Neubildung der weiblichen Geschlechtsorgane, mit äusserst schweren CC oder IntK > 119 Aufwandspunkte**

PCCL > 3 oder Prozedur in Tabelle N02-4

DRG N02B**Eingriffe an Uterus und Adnexen oder radikale Lymphadenektomie bei bösartiger Neubildung an Uterus, Zervix oder Vulva**

Hauptdiagnose in Tabelle N02-2 oder Prozedur in Tabelle N02-5

DRG N02C**Eingriffe an Uterus und Adnexen bei bösartiger Neubildung an Ovar oder Adnexen****Diagnose N02-1**

C51.0	Bösartige Neubildung der Vulva: Labium majus	C57.0	Bösartige Neubildung: Tuba uterina [Fallopio]
C51.1	Bösartige Neubildung der Vulva: Labium minus	C57.1	Bösartige Neubildung: Lig latum uteri
C51.2	Bösartige Neubildung der Vulva: Klitoris	C57.2	Bösartige Neubildung: Lig teres uteri
C51.8	BNB: Vulva, mehrere Teilbereiche überlappend	C57.3	Bösartige Neubildung: Parametrium
C51.9	Bösartige Neubildung: Vulva, nicht näher bezeichnet	C57.4	Bösartige Neubildung: Uterine Adnexe, nnbez
C52	Bösartige Neubildung der Vagina	C57.7	BNB: Sonstige näher bezeichnete weibliche Genitalorgane
C53.0	Bösartige Neubildung: Endozervix	C57.8	BNB: Weibliche Genitalorgane, mehr Teilbereiche überlapp
C53.1	Bösartige Neubildung: Ektozervix	C57.9	BNB: Weibliches Genitalorgan, nicht näher bezeichnet
C53.8	BNB: Cervix uteri, mehrere Teilbereiche überlappend	C58	BNB Plazenta
C53.9	Bösartige Neubildung: Cervix uteri, nicht näher bezeichnet	C76.3	BNB ungenau bezeichneter Lokalisationen: Becken
C54.0	Bösartige Neubildung: Isthmus uteri	C79.6	Sekundäre bösartige Neubildung des Ovars
C54.1	Bösartige Neubildung: Endometrium	C79.82	Sekundäre bösartige Neubildung der Genitalorgane
C54.2	Bösartige Neubildung: Myometrium	D39.0	NB unsich/unbek Verhalt Uterus
C54.3	Bösartige Neubildung: Fundus uteri	D39.1	NB unsich/unbek Verhalt Ovar
C54.8	BNB: Corpus uteri, mehrere Teilbereiche überlappend	D39.2	NB unsich/unbek Verhalt Plazenta
C54.9	Bösartige Neubildung: Corpus uteri, nicht näher bezeichnet	D39.7	Neub unsich/unbek Verh sonst weibl Genitalorg
C55	Bösartige Neubildung des Uterus, Teil nnbez	D39.9	NB unsich/unbek Verhalt weibl Genitalorg, nnbez
C56	Bösartige Neubildung des Ovars		

Hauptdiagnose N02-2

C51.0	Bösartige Neubildung der Vulva: Labium majus	C54.8	BNB: Corpus uteri, mehrere Teilbereiche überlappend
C51.1	Bösartige Neubildung der Vulva: Labium minus	C54.9	Bösartige Neubildung: Corpus uteri, nicht näher bezeichnet
C51.2	Bösartige Neubildung der Vulva: Klitoris	C55	Bösartige Neubildung des Uterus, Teil nnbez
C51.8	BNB: Vulva, mehrere Teilbereiche überlappend	C57.7	BNB: Sonstige näher bezeichnete weibliche Genitalorgane
C51.9	Bösartige Neubildung: Vulva, nicht näher bezeichnet	C57.8	BNB: Weibliche Genitalorgane, mehr Teilbereiche überlapp
C52	Bösartige Neubildung der Vagina	C57.9	BNB: Weibliches Genitalorgan, nicht näher bezeichnet
C53.0	Bösartige Neubildung: Endozervix	C58	BNB Plazenta
C53.1	Bösartige Neubildung: Ektozervix	C76.3	BNB ungenau bezeichneter Lokalisationen: Becken
C53.8	BNB: Cervix uteri, mehrere Teilbereiche überlappend	C79.82	Sekundäre bösartige Neubildung der Genitalorgane
C53.9	Bösartige Neubildung: Cervix uteri, nicht näher bezeichnet	D39.0	NB unsich/unbek Verhalt Uterus
C54.0	Bösartige Neubildung: Isthmus uteri	D39.2	NB unsich/unbek Verhalt Plazenta
C54.1	Bösartige Neubildung: Endometrium	D39.7	Neub unsich/unbek Verh sonst weibl Genitalorg
C54.2	Bösartige Neubildung: Myometrium	D39.9	NB unsich/unbek Verhalt weibl Genitalorg, nnbez
C54.3	Bösartige Neubildung: Fundus uteri		

Prozedur N02-3

40.3x.10↔	Regionale Lymphadenektomie als selbständiger Eingriff, n.n.bez.	40.3x.16↔	Regionale Lymphadenektomie als selbständiger Eingriff, mediastinal und peribronchial
40.3x.11↔	Regionale Lymphadenektomie als selbständiger Eingriff, zervikal	40.3x.19↔	Regionale Lymphadenektomie als selbständiger Eingriff, sonstige
40.3x.12↔	Regionale Lymphadenektomie als selbständiger Eingriff, axillär	40.3x.21↔	Regionale Lymphadenektomie im Rahmen eines anderen Eingriffs, zervikal
40.3x.13↔	Regionale Lymphadenektomie als selbständiger Eingriff, paraaortal, pelvin, obturatorisch oder Iliakal	40.3x.22↔	Regionale Lymphadenektomie im Rahmen eines anderen Eingriffs, axillär
40.3x.14↔	Regionale Lymphadenektomie als selbständiger Eingriff, inguinal, offen chirurgisch	40.3x.23↔	Regionale Lymphadenektomie im Rahmen eines anderen Eingriffs, paraaortal, pelvin oder Iliakal
40.3x.15↔	Regionale Lymphadenektomie als selbständiger Eingriff, inguinale, laparoskopisch		

40.3x.24↔	Regionale Lymphadenektomie im Rahmen eines anderen Eingriffs, obturatorisch	65.81.00↔	Laparoskopische Lösung von Adhäsionen an Ovar und Tuba uterina, n.n.bez.
40.3x.25↔	Regionale Lymphadenektomie im Rahmen eines anderen Eingriffs, inguinale	65.81.10↔	Laparoskopische Lösung von Adhäsionen an Ovar und Tuba uterina am Peritoneum des weiblichen Beckens
40.3x.26↔	Regionale Lymphadenektomie im Rahmen eines anderen Eingriffs, mediastinal und peribronchial	65.81.99↔	Laparoskopische Lösung von Adhäsionen an Ovar und Tuba uterina, sonstige
40.3x.29↔	Regionale Lymphadenektomie im Rahmen eines anderen Eingriffs, sonstige	65.89.00↔	Sonstige Lösung von Adhäsionen von Ovar und Tuba uterina, n.n.bez.
40.52.10↔	Radikale Exzision von retroperitonealen (paraaortal, parakaval) und pelvinen Lymphknoten als selbständiger Eingriff	65.89.10↔	Sonstige Lösung von Adhäsionen von Ovar und Tuba uterina, offen chirurgisch
40.52.99↔	Radikale Exzision von periaortalen Lymphknoten, sonstige	65.89.11↔	Sonstige Lösung von Adhäsionen von Ovar und Tuba uterina, mit mikrochirurgischer Versorgung
40.53.10↔	Radikale Exzision von iliakalen Lymphknoten als selbständiger Eingriff	65.89.12↔	Sonstige Lösung von Adhäsionen von Ovar und Tuba uterina am Peritoneum des weiblichen Beckens, offen chirurgisch
40.53.99↔	Radikale Exzision von iliakalen Lymphknoten, sonstige	65.89.13↔	Sonstige Lösung von Adhäsionen von Ovar und Tuba uterina am Peritoneum des weiblichen Beckens, mit mikrochirurgischer Versorgung
40.54.10↔	Radikale Exzision von inguinalen Lymphknoten als selbständiger Eingriff	65.89.99↔	Sonstige Lösung von Adhäsionen von Ovar und Tuba uterina, sonstige
40.54.99↔	Radikale Exzision von inguinalen Lymphknoten, sonstige	65.92↔	Ovar-Transplantation
40.59.11↔	Radikale Exzision mediastinaler Lymphknoten als selbständiger Eingriff	65.93↔	Manuelle Ruptur einer ovariellen Zyste
40.59.12↔	Radikale Exzision peribronchialer Lymphknoten als selbständiger Eingriff	65.94↔	Denervation am Ovar
40.59.19↔	Radikale Exzision anderer Lymphknoten als selbständiger Eingriff, sonstige	65.95↔	Lösung einer Torsion am Ovar
54.23↔	Biopsie am Peritoneum	65.99↔	Sonstige Operationen am Ovar
54.4x.10↔	Exzision von Appendices epiploicae	66.00↔	Salpingotomie, n.n.bez.
54.4x.11↔	Exzision von Mesenterium	66.03↔	Salpingotomie, offen chirurgisch
54.4x.12↔	Exzision von Omentum	66.04↔	Salpingotomie, laparoskopisch
54.4x.99↔	Exzision oder Destruktion von Peritonealgewebe, sonstige	66.05↔	Salpingotomie, vaginal
59.02↔	Sonstige Lösung von perirenal oder periureteralen Adhäsionen	66.06↔	Salpingotomie, vaginal-laparoskopisch assistiert
59.03.00↔	Laparoskopische Lösung von perirenal oder periureteralen Adhäsionen, n.n.bez.	66.09↔	Salpingotomie, sonstige
59.03.10↔	Ureterolyse ohne intraperitoneale Verlagerung, laparoskopisch	66.11.21↔	Biopsie an den Tubae uterinae, offen chirurgisch
59.03.11↔	Ureterolyse mit intraperitonealer Verlagerung, laparoskopisch	66.11.31↔	Biopsie an den Tubae uterinae, laparoskopisch
59.03.99↔	Laparoskopische Lösung von perirenal oder periureteralen Adhäsionen, sonstige	66.40↔	Salpingektomie, n.n.bez.
59.91↔	Exzision am perirenal oder perivesikalen Gewebe	66.41.11↔	Totale Salpingektomie, offen chirurgisch
59.92↔	Sonstige Operationen am perirenal oder perivesikalen Gewebe	66.41.21↔	Totale Salpingektomie, laparoskopisch
65.01↔	Laparoskopische Ovariectomie	66.41.31↔	Totale Salpingektomie, vaginal
65.09↔	Sonstige Ovariectomie	66.41.41↔	Totale Salpingektomie, vaginal-laparoskopisch assistiert
65.11↔	Aspirationsbiopsie am Ovar	66.42.11↔	Partielle Salpingektomie, offen chirurgisch
65.12↔	Sonstige Biopsie am Ovar	66.42.21↔	Partielle Salpingektomie, laparoskopisch
65.13↔	Laparoskopische Biopsie am Ovar	66.42.31↔	Partielle Salpingektomie, vaginal
65.14↔	Sonstige laparoskopische diagnostische Massnahmen am Ovar	66.42.41↔	Partielle Salpingektomie, vaginal-laparoskopisch assistiert
65.21↔	Marsupialisation einer ovariellen Zyste	66.49↔	Salpingektomie, sonstige
65.22↔	Keilresektion am Ovar	66.71↔	Einfache Naht an einer Tuba uterina
65.23↔	Laparoskopische Marsupialisation einer ovariellen Zyste	66.72↔	Salpingoovariostomie
65.24↔	Laparoskopische Keilresektion am Ovar	66.73↔	Salpingosalpingostomie
65.25↔	Sonstige laparoskopische lokale Exzision oder Destruktion am Ovar	66.74↔	Salpingouterostomie
65.29↔	Sonstige lokale Exzision oder Destruktion am Ovar	66.79.00↔	Sonstige plastische Rekonstruktion an der Tuba uterina, n.n. bez.
65.30↔	Ovarektomie, n.n.bez.	66.79.10↔	Sonstige plastische Rekonstruktion an der Tuba uterina, offen chirurgisch (abdominal)
65.31↔	Ovarektomie, laparoskopisch	66.79.20↔	Sonstige plastische Rekonstruktion an der Tuba uterina, vaginal
65.32↔	Ovarektomie, offen chirurgisch	66.79.21↔	Sonstige plastische Rekonstruktion an der Tuba uterina, vaginal, laparoskopisch assistiert
65.33↔	Ovarektomie, vaginal	66.79.30↔	Sonstige plastische Rekonstruktion an der Tuba uterina, laparoskopisch
65.34↔	Ovarektomie, vaginal-laparoskopisch assistiert	66.79.99↔	Sonstige plastische Rekonstruktion an der Tuba uterina, sonstige
65.39↔	Ovarektomie, sonstige	66.93↔	Implantation oder Ersetzen einer Tuba uterina-Prothese
65.40↔	Salpingoovarektomie, n.n.bez.	66.94↔	Entfernen einer Tuba uterina-Prothese
65.41↔	Salpingoovarektomie, laparoskopisch	66.95↔	Insufflation einer therapeutischen Substanz in die Tubae uterinae
65.42↔	Salpingoovarektomie, offen chirurgisch	66.96↔	Dilatation einer Tuba uterina
65.43↔	Salpingoovarektomie, vaginal	66.97↔	Fimbriimplantation in die Uteruswand
65.44↔	Salpingoovarektomie, vaginal-laparoskopisch assistiert	66.a0↔	Destruktion und Verschluss der Tubae uterinae, n.n.bez.
65.49↔	Salpingoovarektomie, sonstige	66.a1↔	Destruktion und Verschluss der Tubae uterinae, offen chirurgisch
65.71↔	Sonstige einfache Naht am Ovar	66.a2↔	Destruktion und Verschluss der Tubae uterinae, laparoskopisch
65.72↔	Sonstige Reimplantation eines Ovars	66.a3↔	Destruktion und Verschluss der Tubae uterinae, vaginal
65.73↔	Sonstige Salpingoovarioplastik	66.a4↔	Destruktion und Verschluss der Tubae uterinae, vaginal-laparoskopisch assistiert
65.74↔	Laparoskopische einfache Naht am Ovar	66.a9↔	Destruktion und Verschluss der Tubae uterinae, sonstige
65.75↔	Laparoskopische Reimplantation eines Ovars		
65.76↔	Laparoskopische Salpingoovarioplastik		
65.79↔	Sonstige plastische Rekonstruktion am Ovar		

66.b0↔	Exzision und Destruktion von Gewebe oder Läsion an der Tuba uterina, n.n.bez.	68.62↔	Radikale Hysterektomie, offen chirurgisch
66.b1↔	Exzision und Destruktion von Gewebe oder Läsion an der Tuba uterina, offen chirurgisch	68.63↔	Radikale Hysterektomie, vaginal
66.b2↔	Exzision und Destruktion von Gewebe oder Läsion an der Tuba uterina, vaginal	68.64↔	Radikale Hysterektomie, vaginal-laparoskopisch assistiert [LARVH]
66.b3↔	Exzision und Destruktion von Gewebe oder Läsion an der Tuba uterina, vaginal-laparoskopisch assistiert	69.23↔	Plastische Rekonstruktion bei chronischer Inversio uteri mit vaginalem Zugang
66.b4↔	Exzision und Destruktion von Gewebe oder Läsion an der Tuba uterina, laparoskopisch	69.29↔	Sonstige plastische Rekonstruktion an Uterus und uterinem Halteapparat
66.b9↔	Exzision und Destruktion einer Läsion einer Tuba uterina, sonstige	69.3↔	Parazervikale Uterusdenervation
68.0↔	Hysterotomie	69.41↔	Naht eines Risses am Uterus
68.13↔	Offene Biopsie am Uterus	69.42↔	Verschluss einer Uterusfistel
68.14↔	Offene Biopsie an den uterinen Ligamenten	69.49.00↔	Sonstige plastische Rekonstruktion am Uterus und Metroplastik, n.n.bez.
68.15↔	Geschlossene Biopsie an den uterinen Ligamenten	69.49.10↔	Sonstige plastische Rekonstruktion am Uterus und Metroplastik, offen chirurgisch (abdominal)
68.16↔	Geschlossene Biopsie am Uterus	69.49.20↔	Sonstige plastische Rekonstruktion am Uterus und Metroplastik, vaginal
68.30↔	Subtotale Hysterektomie, n.n.bez.	69.49.21↔	Sonstige plastische Rekonstruktion am Uterus und Metroplastik, vaginal, laparoskopisch assistiert
68.31↔	Subtotale Hysterektomie, laparoskopisch	69.49.30↔	Sonstige plastische Rekonstruktion am Uterus und Metroplastik, laparoskopisch
68.32↔	Subtotale Hysterektomie, offen chirurgisch	69.49.99↔	Sonstige plastische Rekonstruktion am Uterus und Metroplastik, sonstige
68.39↔	Subtotale Hysterektomie, sonstige	69.93↔	Einsetzen von Laminarien
68.40↔	Totale Hysterektomie, n.n.bez.	70.23↔	Biopsie am Douglasraum
68.41↔	Totale Hysterektomie, laparoskopisch	75.50↔	Naht eines frischen geburtsbedingten Uterusrisses, n.n.bez.
68.42↔	Totale Hysterektomie, offen chirurgisch	75.52↔	Naht eines frischen geburtsbedingten Risses des Corpus uteri
68.43↔	Totale Hysterektomie, vaginal		
68.44↔	Totale Hysterektomie, vaginal-laparoskopisch assistiert [LAVH]		
68.49↔	Totale Hysterektomie, sonstige		
68.61↔	Radikale Hysterektomie, laparoskopisch		

Prozedur N02-4

99.b7.12‡↔	Intensivmedizinische Komplexbehandlung, 120 bis 184 Aufwandspunkte	99.b7.1e‡↔	Intensivmedizinische Komplexbehandlung, 2761 bis 3220 Aufwandspunkte
99.b7.13‡↔	Intensivmedizinische Komplexbehandlung, 185 bis 360 Aufwandspunkte	99.b7.1f‡↔	Intensivmedizinische Komplexbehandlung, 3221 bis 3680 Aufwandspunkte
99.b7.14‡↔	Intensivmedizinische Komplexbehandlung, 361 bis 552 Aufwandspunkte	99.b7.1g‡↔	Intensivmedizinische Komplexbehandlung, 3681 bis 4600 Aufwandspunkte
99.b7.15‡↔	Intensivmedizinische Komplexbehandlung, 553 bis 828 Aufwandspunkte	99.b7.1h‡↔	Intensivmedizinische Komplexbehandlung, 4601 bis 5520 Aufwandspunkte
99.b7.16‡↔	Intensivmedizinische Komplexbehandlung, 829 bis 1104 Aufwandspunkte	99.b7.1i‡↔	Intensivmedizinische Komplexbehandlung, 5521 bis 7360 Aufwandspunkte
99.b7.17‡↔	Intensivmedizinische Komplexbehandlung, 1105 bis 1380 Aufwandspunkte	99.b7.1j‡↔	Intensivmedizinische Komplexbehandlung, 7361 bis 9200 Aufwandspunkte
99.b7.18‡↔	Intensivmedizinische Komplexbehandlung, 1381 bis 1656 Aufwandspunkte	99.b7.1k‡↔	Intensivmedizinische Komplexbehandlung, 9201 bis 11040 Aufwandspunkte
99.b7.1a‡↔	Intensivmedizinische Komplexbehandlung, 1657 bis 1932 Aufwandspunkte	99.b7.1l‡↔	Intensivmedizinische Komplexbehandlung, 11041 bis 13800 Aufwandspunkte
99.b7.1b‡↔	Intensivmedizinische Komplexbehandlung, 1933 bis 2208 Aufwandspunkte	99.b7.1m‡↔	Intensivmedizinische Komplexbehandlung, 13801 bis 16560 Aufwandspunkte
99.b7.1c‡↔	Intensivmedizinische Komplexbehandlung, 2209 bis 2484 Aufwandspunkte	99.b7.1n‡↔	Intensivmedizinische Komplexbehandlung, 16561 bis 19320 Aufwandspunkte
99.b7.1d‡↔	Intensivmedizinische Komplexbehandlung, 2485 bis 2760 Aufwandspunkte	99.b7.1o‡↔	Intensivmedizinische Komplexbehandlung, 19321 und mehr Aufwandspunkte

Prozedur N02-5

40.52.10↔	Radikale Exzision von retroperitonealen (paraaortal, parakaval) und pelvinen Lymphknoten als selbständiger Eingriff	40.54.99↔	Radikale Exzision von inguinalen Lymphknoten, sonstige
40.52.99↔	Radikale Exzision von periaortalen Lymphknoten, sonstige	40.59.11↔	Radikale Exzision mediastinaler Lymphknoten als selbständiger Eingriff
40.53.10↔	Radikale Exzision von iliakalen Lymphknoten als selbständiger Eingriff	40.59.12↔	Radikale Exzision peribronchialer Lymphknoten als selbständiger Eingriff
40.53.99↔	Radikale Exzision von iliakalen Lymphknoten, sonstige	40.59.19↔	Radikale Exzision anderer Lymphknoten als selbständiger Eingriff, sonstige
40.54.10↔	Radikale Exzision von inguinalen Lymphknoten als selbständiger Eingriff		

ADRG N04 Hysterektomie ausser bei bösartiger Neubildung

Hauptdiagnose nicht in Tabelle N04-1 und Prozedur in Tabelle N04-2

DRG N04A Hysterektomie ausser bei bösartiger Neubildung, mit schweren CC oder aufwendigem Eingriff

PCCL > 2 oder Prozedur in Tabelle N04-3

DRG N04B Hysterektomie ausser bei bösartiger Neubildung**Diagnose N04-1**

C51.0	Bösartige Neubildung der Vulva: Labium majus	C57.0	Bösartige Neubildung: Tuba uterina [Fallopio]
C51.1	Bösartige Neubildung der Vulva: Labium minus	C57.1	Bösartige Neubildung: Lig latum uteri
C51.2	Bösartige Neubildung der Vulva: Klitoris	C57.2	Bösartige Neubildung: Lig teres uteri
C51.8	BNB: Vulva, mehrere Teilbereiche überlappend	C57.3	Bösartige Neubildung: Parametrium
C51.9	Bösartige Neubildung: Vulva, nicht näher bezeichnet	C57.4	Bösartige Neubildung: Uterine Adnexe, nnbez
C52	Bösartige Neubildung der Vagina	C57.7	BNB: Sonstige näher bezeichnete weibliche Genitalorgane
C53.0	Bösartige Neubildung: Endozervix	C57.8	BNB: Weibliche Genitalorgane, mehr Teilbereiche überlapp
C53.1	Bösartige Neubildung: Ektozervix	C57.9	BNB: Weibliches Genitalorgan, nicht näher bezeichnet
C53.8	BNB: Cervix uteri, mehrere Teilbereiche überlappend	C58	BNB Plazenta
C53.9	Bösartige Neubildung: Cervix uteri, nicht näher bezeichnet	C76.3	BNB ungenau bezeichneter Lokalisationen: Becken
C54.0	Bösartige Neubildung: Isthmus uteri	C79.6	Sekundäre bösartige Neubildung des Ovars
C54.1	Bösartige Neubildung: Endometrium	C79.82	Sekundäre bösartige Neubildung der Genitalorgane
C54.2	Bösartige Neubildung: Myometrium	D39.0	NB unsich/unbek Verhalt Uterus
C54.3	Bösartige Neubildung: Fundus uteri	D39.1	NB unsich/unbek Verhalt Ovar
C54.8	BNB: Corpus uteri, mehrere Teilbereiche überlappend	D39.2	NB unsich/unbek Verhalt Plazenta
C54.9	Bösartige Neubildung: Corpus uteri, nicht näher bezeichnet	D39.7	Neub unsich/unbek Verh sonst weibl Genitalorg
C55	Bösartige Neubildung des Uterus, Teil nnbez	D39.9	NB unsich/unbek Verhalt weibl Genitalorg, nnbez
C56	Bösartige Neubildung des Ovars		

Prozedur N04-2

40.3x.10↔	Regionale Lymphadenektomie als selbständiger Eingriff, n.n.bez.	40.3x.26↔	Regionale Lymphadenektomie im Rahmen eines anderen Eingriffs, mediastinal und peribronchial
40.3x.11↔	Regionale Lymphadenektomie als selbständiger Eingriff, zervikal	40.3x.29↔	Regionale Lymphadenektomie im Rahmen eines anderen Eingriffs, sonstige
40.3x.12↔	Regionale Lymphadenektomie als selbständiger Eingriff, axillär	59.02↔	Sonstige Lösung von perirenenalen oder periureteralen Adhäsionen
40.3x.13↔	Regionale Lymphadenektomie als selbständiger Eingriff, paraaortal, pelvin, obturatorisch oder iliakal	59.03.00↔	Laparoskopische Lösung von perirenenalen oder periureteralen Adhäsionen, n.n.bez.
40.3x.14↔	Regionale Lymphadenektomie als selbständiger Eingriff, inguinal, offen chirurgisch	59.03.10↔	Ureterolyse ohne intraperitoneale Verlagerung, laparoskopisch
40.3x.15↔	Regionale Lymphadenektomie als selbständiger Eingriff, inguinale, laparoskopisch	59.03.11↔	Ureterolyse mit intraperitonealer Verlagerung, laparoskopisch
40.3x.16↔	Regionale Lymphadenektomie als selbständiger Eingriff, mediastinal und peribronchial	59.03.99↔	Laparoskopische Lösung von perirenenalen oder periureteralen Adhäsionen, sonstige
40.3x.19↔	Regionale Lymphadenektomie als selbständiger Eingriff, sonstige	59.91↔	Exzision am perirenenalen oder perivesikalen Gewebe
40.3x.21↔	Regionale Lymphadenektomie im Rahmen eines anderen Eingriffs, zervikal	68.30↔	Subtotale Hysterektomie, n.n.bez.
40.3x.22↔	Regionale Lymphadenektomie im Rahmen eines anderen Eingriffs, axillär	68.31↔	Subtotale Hysterektomie, laparoskopisch
40.3x.23↔	Regionale Lymphadenektomie im Rahmen eines anderen Eingriffs, paraaortal, pelvin oder iliakal	68.32↔	Subtotale Hysterektomie, offen chirurgisch
40.3x.24↔	Regionale Lymphadenektomie im Rahmen eines anderen Eingriffs, obturatorisch	68.39↔	Subtotale Hysterektomie, sonstige
40.3x.25↔	Regionale Lymphadenektomie im Rahmen eines anderen Eingriffs, inguinale	68.40↔	Totale Hysterektomie, n.n.bez.
		68.41↔	Totale Hysterektomie, laparoskopisch
		68.42↔	Totale Hysterektomie, offen chirurgisch
		68.43↔	Totale Hysterektomie, vaginal
		68.44↔	Totale Hysterektomie, vaginal-laparoskopisch assistiert [LAVH]
		68.49↔	Totale Hysterektomie, sonstige

Prozedur N04-3

48.75.00↔	Abdominale Rektopexie, n.n.bez.	56.84.00↔	Verschluss einer anderen Ureterfistel, n.n.bez.
48.75.09↔	Abdominale Rektopexie, sonstige	56.84.10↔	Verschluss einer Ureter-Darm-Fistel, offen chirurgisch
48.75.11↔	Abdominale Rektopexie, offen chirurgisch	56.84.11↔	Verschluss einer Ureter-Darm-Fistel, laparoskopisch
48.75.21↔	Abdominale Rektopexie, laparoskopisch	56.84.20↔	Verschluss einer ureterovaginale Fistel, offen chirurgisch
48.76.00↔	Sonstige Rektopexie, n.n.bez.	56.84.21↔	Verschluss einer ureterovaginale Fistel, laparoskopisch
48.76.10↔	Rektopexie durch Rectotomia posterior	56.84.22↔	Verschluss einer ureterovaginale Fistel, vaginal
48.76.11↔	Extraanale Mukosaresektion (Rehn-Delorme)	56.84.99↔	Verschluss einer anderen Ureterfistel, sonstige
48.76.99↔	Sonstige Rektopexie, sonstige	57.84.00↔	Verschluss einer anderen Harnblasenfistel, n.n.bez.

57.84.10↔	Verschluss einer vesikovaginalen Fistel, offen chirurgisch (abdominal)	59.73.19↔	Transvaginale Suspension mit alloplastischer Bändeinlage, sonstige
57.84.11↔	Verschluss einer vesikovaginalen Fistel, vaginal	59.73.99↔	Transvaginale Suspension, sonstige
57.84.12↔	Verschluss einer vesikovaginalen Fistel, transvesikal	59.79↔	Sonstige plastische Rekonstruktion bei Stressinkontinenz
57.84.13↔	Verschluss einer vesikovaginalen Fistel, laparoskopisch	69.21↔	Operation mit Interposition
57.84.20↔	Verschluss einer vesikokutanen Fistel, offen chirurgisch	69.22↔	Sonstige uterine Suspensionsoperation
57.84.21↔	Verschluss einer vesikokutanen Fistel, laparoskopisch	70.4x.10↔	Kolpektomie, subtotal
57.84.99↔	Verschluss einer anderen Harnblasenfistel, sonstige	70.4x.20↔	Kolpektomie, total
57.85↔	Zystourethroplastik und plastische Rekonstruktion am Harnblasenhals	70.4x.30↔	Kolpektomie, erweitert (radikal)
57.89↔	Sonstige plastische Rekonstruktion an der Harnblase	70.4x.99↔	Obliteration und totale Exstirpation der Vagina, sonstige
58.39.10↔	Sonstige lokale Exzision oder Destruktion von Läsion oder Gewebe an der Urethra, Exzision, offen chirurgisch	70.61.00↔	Konstruktion einer Vagina, n.n.bez.
58.39.99↔	Sonstige lokale Exzision oder Destruktion von Läsion oder Gewebe an der Urethra, sonstige	70.61.11↔	Konstruktion einer Vagina mit gestielter Haut des Penis (zur Geschlechtsumwandlung)
58.93.11↔	Implantation eines künstlichen Harnblasensphinkters	70.61.99↔	Konstruktion einer Vagina, sonstige
58.94.00↔	Adjustierbare Harninkontinenztherapie, n.n.bez.	70.62↔	Rekonstruktion der Vagina
58.94.11↔	Implantation eines Systems zur adjustierbaren Harninkontinenztherapie	70.63↔	Konstruktion einer Vagina mit Transplantat oder Prothese
58.94.21↔	Entfernen eines Systems zur adjustierbaren Harninkontinenztherapie	70.64↔	Rekonstruktion der Vagina mit Transplantat oder Prothese
58.94.31↔	Revision ohne Ersatz eines Systems zur adjustierbaren Harninkontinenztherapie	70.72.00↔	Verschluss einer kolovaginalen Fistel, n.n.bez.
58.94.99↔	Adjustierbare Harninkontinenztherapie, sonstige	70.72.10↔	Verschluss einer kolovaginalen Fistel, offen chirurgisch (abdominal)
59.4↔	Suprapubische Schlingensuspension	70.72.20↔	Verschluss einer kolovaginalen Fistel, vaginal
59.5↔	Retropubische urethrale Suspension	70.72.30↔	Verschluss einer kolovaginalen Fistel, laparoskopisch
59.6↔	Paraurethrale Suspension	70.72.99↔	Verschluss einer kolovaginalen Fistel, sonstige
59.71↔	Levatorplastik zur urethrovesikalen Suspension	70.73.00↔	Verschluss einer rektovaginalen Fistel, n.n.bez.
59.73.00↔	Transvaginale Suspension, n.n.bez.	70.73.10↔	Verschluss einer rektovaginalen Fistel, offen chirurgisch (abdominal)
59.73.10↔	Transvaginale Suspension mit alloplastischer Bändeinlage, n.n.bez.	70.73.20↔	Verschluss einer rektovaginalen Fistel, vaginal
59.73.11↔	Transvaginale Suspension mit alloplastischer Bändeinlage, spannungsfreies transvaginales Band (TVT)	70.73.30↔	Verschluss einer rektovaginalen Fistel, laparoskopisch
59.73.12↔	Transvaginale Suspension mit alloplastischer Bändeinlage, transobturatorisches Band (TOT)	70.73.99↔	Verschluss einer rektovaginalen Fistel, sonstige
		70.77↔	Suspension und Fixation der Vagina
		70.78↔	Suspension und Fixation der Vagina mit Transplantat oder Prothese
		71.73↔	Konstruktion des Introitus vaginae

ADRG N05**Ovariektomien und komplexe Eingriffe an den Tubae uterinae ausser bei bösartiger Neubildung**

Hauptdiagnose nicht in Tabelle N05-1 und mindestens eine Prozedur in Tabelle N05-3

DRG N05A**Ovariektomien und komplexe Eingriffe an den Tubae uterinae ausser bei bösartiger Neubildung, mit schweren CC**

PCCL > 3

DRG N05B**Ovariektomien und komplexe Eingriffe an den Tubae uterinae ausser bei bösartiger Neubildung, bei Endometriose**

Diagnose in Tabelle N05-2

DRG N05C**Ovariektomien und komplexe Eingriffe an den Tubae uterinae ausser bei bösartiger Neubildung****Diagnose N05-1**

C51.0	Bösartige Neubildung der Vulva: Labium majus	C54.3	Bösartige Neubildung: Fundus uteri
C51.1	Bösartige Neubildung der Vulva: Labium minus	C54.8	BNB: Corpus uteri, mehrere Teilbereiche überlappend
C51.2	Bösartige Neubildung der Vulva: Klitoris	C54.9	Bösartige Neubildung: Corpus uteri, nicht näher bezeichnet
C51.8	BNB: Vulva, mehrere Teilbereiche überlappend	C55	Bösartige Neubildung des Uterus, Teil nnbez
C51.9	Bösartige Neubildung: Vulva, nicht näher bezeichnet	C56	Bösartige Neubildung des Ovars
C52	Bösartige Neubildung der Vagina	C57.0	Bösartige Neubildung: Tuba uterina [Fallopio]
C53.0	Bösartige Neubildung: Endozervix	C57.1	Bösartige Neubildung: Lig latum uteri
C53.1	Bösartige Neubildung: Ektozervix	C57.2	Bösartige Neubildung: Lig teres uteri
C53.8	BNB: Cervix uteri, mehrere Teilbereiche überlappend	C57.3	Bösartige Neubildung: Parametrium
C53.9	Bösartige Neubildung: Cervix uteri, nicht näher bezeichnet	C57.4	Bösartige Neubildung: Uterine Adnexe, nnbez
C54.0	Bösartige Neubildung: Isthmus uteri	C57.7	BNB: Sonstige näher bezeichnete weibliche Genitalorgane
C54.1	Bösartige Neubildung: Endometrium	C57.8	BNB: Weibliche Genitalorgane, mehr Teilbereiche überlapp
C54.2	Bösartige Neubildung: Myometrium	C57.9	BNB: Weibliches Genitalorgan, nicht näher bezeichnet

C58	BNB Plazenta	D39.1	NB unsich/unbek Verhalt Ovar
C76.3	BNB ungenau bezeichneter Lokalisationen: Becken	D39.2	NB unsich/unbek Verhalt Plazenta
C79.6	Sekundäre bösartige Neubildung des Ovars	D39.7	Neub unsich/unbek Verh sonst weibl Genitalorg
C79.82	Sekundäre bösartige Neubildung der Genitalorgane	D39.9	NB unsich/unbek Verhalt weibl Genitalorg, nnbez
D39.0	NB unsich/unbek Verhalt Uterus		

Diagnose N05-2

N80.0	Endometriose Uterus	N80.3	Endometriose Beckenperitoneum
N80.1	Endometriose Ovar	N80.4	Endometriose Septum rectovaginale u Vagina
N80.2	Endometriose Tuba uterina	N80.5	Endometriose Darm

Prozedur N05-3

54.51↔	Laparoskopische Lösung von peritonealen Adhäsionen	65.81.99↔	Laparoskopische Lösung von Adhäsionen an Ovar und Tuba uterina, sonstige
65.30↔	Ovarektomie, n.n.bez.	66.73↔	Salpingosalpingostomie
65.31↔	Ovarektomie, laparoskopisch	66.74↔	Salpingouterostomie
65.32↔	Ovarektomie, offen chirurgisch	66.79.00↔	Sonstige plastische Rekonstruktion an der Tuba uterina, n.n.bez.
65.33↔	Ovarektomie, vaginal	66.79.10↔	Sonstige plastische Rekonstruktion an der Tuba uterina, offen chirurgisch (abdominal)
65.34↔	Ovarektomie, vaginal-laparoskopisch assistiert	66.79.20↔	Sonstige plastische Rekonstruktion an der Tuba uterina, vaginal
65.39↔	Ovarektomie, sonstige	66.79.21↔	Sonstige plastische Rekonstruktion an der Tuba uterina, vaginal, laparoskopisch assistiert
65.40↔	Salpingoovarektomie, n.n.bez.	66.79.30↔	Sonstige plastische Rekonstruktion an der Tuba uterina, laparoskopisch
65.41↔	Salpingoovarektomie, laparoskopisch	66.79.99↔	Sonstige plastische Rekonstruktion an der Tuba uterina, sonstige
65.42↔	Salpingoovarektomie, offen chirurgisch		
65.43↔	Salpingoovarektomie, vaginal		
65.44↔	Salpingoovarektomie, vaginal-laparoskopisch assistiert		
65.49↔	Salpingoovarektomie, sonstige		
65.73↔	Sonstige Salpingoovarioplastik		
65.81.00↔	Laparoskopische Lösung von Adhäsionen an Ovar und Tuba uterina, n.n.bez.		
65.81.10↔	Laparoskopische Lösung von Adhäsionen an Ovar und Tuba uterina am Peritoneum des weiblichen Beckens		

ADRG N06

Komplexe rekonstruktive Eingriffe an den weiblichen Geschlechtsorganen

Prozedur in Tabelle N06-1

DRG N06A

Komplexe rekonstruktive Eingriffe an den weiblichen Geschlechtsorganen, mit schweren CC oder komplizierende Prozeduren

PCCL > 2 oder Komplizierende Prozeduren

DRG N06B

Komplexe rekonstruktive Eingriffe an den weiblichen Geschlechtsorganen

Prozedur N06-1

48.75.00↔	Abdominale Rektopexie, n.n.bez.	49.78.14↔	Posteriore sagittale Anorektoplastik [PSARP] mit Korrektur einer Fehlbildung der Vagina, offen chirurgisch und perineal
48.75.09↔	Abdominale Rektopexie, sonstige	49.78.21↔	Abdominoperineale oder sakroabdominoperineale Durchzugsoperation bei kongenitalen anorektalen Agnesien und Analatresien
48.75.11↔	Abdominale Rektopexie, offen chirurgisch	49.78.31↔	Plastische Rekonstruktion des Anus bei kongenitalen anorektalen Agnesien und Analatresien, perineal
48.75.21↔	Abdominale Rektopexie, laparoskopisch	49.79↔	Rekonstruktion am Anus, sonstige
48.76.00↔	Sonstige Rektopexie, n.n.bez.	56.84.00↔	Verschluss einer anderen Ureterfistel, n.n.bez.
48.76.10↔	Rektopexie durch Rectotomia posterior	56.84.10↔	Verschluss einer Ureter-Darm-Fistel, offen chirurgisch
48.76.11↔	Extraanale Mukosaresektion (Rehn-Delorme)	56.84.11↔	Verschluss einer Ureter-Darm-Fistel, laparoskopisch
48.76.99↔	Sonstige Rektopexie, sonstige	56.84.20↔	Verschluss einer ureterovaginale Fistel, offen chirurgisch
48.93↔	Verschluss einer perirektalen Fistel	56.84.21↔	Verschluss einer ureterovaginale Fistel, laparoskopisch
49.77.11↔	Anoproktoplastik, offen chirurgisch	56.84.22↔	Verschluss einer ureterovaginale Fistel, vaginal
49.77.12↔	Anoproktoplastik, perineal	56.84.99↔	Verschluss einer anderen Ureterfistel, sonstige
49.77.13↔	Anoproktoplastik, laparoskopisch	57.84.00↔	Verschluss einer anderen Harnblasenfistel, n.n.bez.
49.78.00↔	Rekonstruktion kongenitaler anorektaler Agnesien und Analatresien, n.n.bez.	57.84.10↔	Verschluss einer vesikovaginalen Fistel, offen chirurgisch (abdominal)
49.78.09↔	Rekonstruktion kongenitaler anorektaler Agnesien und Analatresien, sonstige	57.84.11↔	Verschluss einer vesikovaginalen Fistel, vaginal
49.78.11↔	Anteriore Anorektoplastik, offen chirurgisch und perineal	57.84.12↔	Verschluss einer vesikovaginalen Fistel, transvesikal
49.78.12↔	Posteriore sagittale Anorektoplastik [PSARP], offen chirurgisch und perineal	57.84.13↔	Verschluss einer vesikovaginalen Fistel, laparoskopisch
49.78.13↔	Posteriore sagittale Anorektoplastik [PSARP] mit Fistelverschluss zum Urogenitaltrakt, offen chirurgisch und perineal	57.84.20↔	Verschluss einer vesikokutanen Fistel, offen chirurgisch

57.84.21↔	Verschluss einer vesikokutanen Fistel, laparoskopisch	70.4x.99↔	Obliteration und totale Exstirpation der Vagina, sonstige
57.84.99↔	Verschluss einer anderen Harnblasenfistel, sonstige	70.53↔	Raffung einer Zystozele und Rektozele mit Transplantat oder Prothese
57.85↔	Zystourethroplastik und plastische Rekonstruktion am Harnblasenhals	70.54↔	Korrektur einer Zystozele mit Transplantat oder Prothese
57.89↔	Sonstige plastische Rekonstruktion an der Harnblase	70.55↔	Korrektur einer Rektozele mit Transplantat oder Prothese
58.39.10↔	Sonstige lokale Exzision oder Destruktion von Läsion oder Gewebe an der Urethra, Exzision, offen chirurgisch	70.61.00↔	Konstruktion einer Vagina, n.n.bez.
58.39.30↔	Urethrektomie als selbstständiger Eingriff bei der Frau, einfach	70.61.11↔	Konstruktion einer Vagina mit gestielter Haut des Penis (zur Geschlechtsumwandlung)
58.39.31↔	Urethrektomie als selbstständiger Eingriff bei der Frau, radikal	70.61.99↔	Konstruktion einer Vagina, sonstige
58.39.32↔	Urethrektomie als selbstständiger Eingriff beim Mann, einfach	70.62↔	Rekonstruktion der Vagina
58.39.33↔	Urethrektomie als selbstständiger Eingriff beim Mann, radikal	70.63↔	Konstruktion einer Vagina mit Transplantat oder Prothese
58.39.99↔	Sonstige lokale Exzision oder Destruktion von Läsion oder Gewebe an der Urethra, sonstige	70.64↔	Rekonstruktion der Vagina mit Transplantat oder Prothese
58.43.00↔	Verschluss einer anderen Urethrafistel, n.n.bez.	70.72.00↔	Verschluss einer kolovaginalen Fistel, n.n.bez.
58.43.10↔	Verschluss einer urethrovaginalen Fistel, offen chirurgisch (abdominal)	70.72.10↔	Verschluss einer kolovaginalen Fistel, offen chirurgisch (abdominal)
58.43.11↔	Verschluss einer urethrovaginalen Fistel, laparoskopisch	70.72.20↔	Verschluss einer kolovaginalen Fistel, vaginal
58.43.12↔	Verschluss einer urethrovaginalen Fistel, vaginal	70.72.30↔	Verschluss einer kolovaginalen Fistel, laparoskopisch
58.43.20↔	Verschluss einer urethrokutanen Fistel	70.72.99↔	Verschluss einer kolovaginalen Fistel, sonstige
58.43.30↔	Verschluss einer urethrektalen Fistel	70.73.00↔	Verschluss einer rektovaginalen Fistel, n.n.bez.
58.43.99↔	Verschluss einer anderen Urethrafistel, sonstige	70.73.10↔	Verschluss einer rektovaginalen Fistel, offen chirurgisch (abdominal)
58.93.11↔	Implantation eines künstlichen Harnblasensphinkters	70.73.20↔	Verschluss einer rektovaginalen Fistel, vaginal
58.94.00↔	Adjustierbare Harninkontinenztherapie, n.n.bez.	70.73.30↔	Verschluss einer rektovaginalen Fistel, laparoskopisch
58.94.11↔	Implantation eines Systems zur adjustierbaren Harninkontinenztherapie	70.73.99↔	Verschluss einer rektovaginalen Fistel, sonstige
58.94.21↔	Entfernen eines Systems zur adjustierbaren Harninkontinenztherapie	70.77↔	Suspension und Fixation der Vagina
58.94.31↔	Revision ohne Ersatz eines Systems zur adjustierbaren Harninkontinenztherapie	70.78↔	Suspension und Fixation der Vagina mit Transplantat oder Prothese
58.94.99↔	Adjustierbare Harninkontinenztherapie, sonstige	70.79.10↔	Sonstige vaginale Kolporrhaphie mit Beckenbodenplastik
59.6↔	Paraurethrale Suspension	70.92.00↔	Sonstige Operationen am Douglasraum, n.n.bez.
59.71↔	Levatorplastik zur urethrovesikalen Suspension	70.92.10↔	Enteroelytrozelenplastik
69.21↔	Operation mit Interposition	70.92.99↔	Sonstige Operationen am Douglasraum, sonstige
69.22↔	Sonstige uterine Suspensionsoperation	70.93↔	Sonstige Operationen am Douglasraum mit Transplantat oder Prothese
70.4x.10↔	Kolpektomie, subtotal	71.61↔	Partielle Vulvektomie
70.4x.20↔	Kolpektomie, total	71.62↔	Totale Vulvektomie
70.4x.30↔	Kolpektomie, erweitert (radikal)	71.73↔	Konstruktion des Introitus vaginae

ADRG N07**Andere Eingriffe an Uterus und Adnexen ausser bei bösartiger Neubildung, mit komplexer Diagnose**

Hauptdiagnose in Tabelle N07-1 und Prozedur in Tabelle N07-2

DRG N07Z**Andere Eingriffe an Uterus und Adnexen ausser bei bösartiger Neubildung, mit komplexer Diagnose****Hauptdiagnose N07-1**

N70.0	Akute Salpingitis u Oophoritis	N73.5	Pelveoperitonitis Frau, nnbez
N70.1	Chronische Salpingitis u Oophoritis	N73.6	Peritoneale Adhäsionen im weiblichen Becken
N70.9	Salpingitis u Oophoritis, nnbez	N73.8	Sonst nbez entzündliche KH im weiblichen Becken
N71.0	Akute entz KH Uterus, ausgenommen Zervix	N73.9	Entz Krankheit im weiblichen Becken, nnbez
N71.1	Chron entz KH Uterus, ausgenommen Zervix	N80.0	Endometriose Uterus
N71.9	Entz KH Uterus, ausgenommen Zervix, nnbez	N80.1	Endometriose Ovar
N73.0	Akute Parametritis u Entz Beckenbindegewebe	N80.2	Endometriose Tuba uterina
N73.1	Chron Parametritis u Entz Beckenbindegewebe	N80.3	Endometriose Beckenperitoneum
N73.2	Nnbez Parametritis u Entz Beckenbindegewebe	N80.4	Endometriose Septum rectovaginae u Vagina
N73.3	Akute Pelveoperitonitis Frau	N80.8	Sonstige Endometriose
N73.4	Chronische Pelveoperitonitis Frau	N80.9	Endometriose, nnbez

Prozedur N07-2

54.23↔	Biopsie am Peritoneum	65.12↔	Sonstige Biopsie am Ovar
59.91↔	Exzision am perirenaln oder perivesikalen Gewebe	65.13↔	Laparoskopische Biopsie am Ovar
59.92↔	Sonstige Operationen am perirenaln oder perivesikalen Gewebe	65.14↔	Sonstige laparoskopische diagnostische Massnahmen am Ovar
65.01↔	Laparoskopische Ovariectomie	65.21↔	Marsupialisation einer ovariellen Zyste
65.09↔	Sonstige Ovariectomie	65.22↔	Keilresektion am Ovar
65.11↔	Aspirationsbiopsie am Ovar	65.23↔	Laparoskopische Marsupialisation einer ovariellen Zyste
		65.24↔	Laparoskopische Keilresektion am Ovar

65.25↔	Sonstige laparoskopische lokale Exzision oder Destruktion am Ovar	66.79.21↔	Sonstige plastische Rekonstruktion an der Tuba uterina, vaginal, laparoskopisch assistiert
65.29↔	Sonstige lokale Exzision oder Destruktion am Ovar	66.79.30↔	Sonstige plastische Rekonstruktion an der Tuba uterina, laparoskopisch
65.32↔	Ovarektomie, offen chirurgisch	66.79.99↔	Sonstige plastische Rekonstruktion an der Tuba uterina, sonstige
65.33↔	Ovarektomie, vaginal	66.93↔	Implantation oder Ersetzen einer Tuba uterina-Prothese
65.71↔	Sonstige einfache Naht am Ovar	66.94↔	Entfernen einer Tuba uterina-Prothese
65.72↔	Sonstige Reimplantation eines Ovars	66.95↔	Insufflation einer therapeutischen Substanz in die Tubae uterinae
65.73↔	Sonstige Salpingoovarioplastik	66.96↔	Dilatation einer Tuba uterina
65.74↔	Laparoskopische einfache Naht am Ovar	66.97↔	Fimbrienimplantation in die Uteruswand
65.75↔	Laparoskopische Reimplantation eines Ovars	66.a0↔	Destruktion und Verschluss der Tubae uterinae, n.n.bez.
65.76↔	Laparoskopische Salpingoovarioplastik	66.a1↔	Destruktion und Verschluss der Tubae uterinae, offen chirurgisch
65.79↔	Sonstige plastische Rekonstruktion am Ovar	66.a2↔	Destruktion und Verschluss der Tubae uterinae, laparoskopisch
65.81.00↔	Laparoskopische Lösung von Adhäsionen an Ovar und Tuba uterina, n.n.bez.	66.a3↔	Destruktion und Verschluss der Tubae uterinae, vaginal
65.81.10↔	Laparoskopische Lösung von Adhäsionen an Ovar und Tuba uterina am Peritoneum des weiblichen Beckens	66.a4↔	Destruktion und Verschluss der Tubae uterinae, vaginal-laparoskopisch assistiert
65.81.99↔	Laparoskopische Lösung von Adhäsionen an Ovar und Tuba uterina, sonstige	66.a9↔	Destruktion und Verschluss der Tubae uterinae, sonstige
65.89.00↔	Sonstige Lösung von Adhäsionen von Ovar und Tuba uterina, n.n.bez.	66.b0↔	Exzision und Destruktion von Gewebe oder Läsion an der Tuba uterina, n.n.bez.
65.89.10↔	Sonstige Lösung von Adhäsionen von Ovar und Tuba uterina, offen chirurgisch	66.b1↔	Exzision und Destruktion von Gewebe oder Läsion an der Tuba uterina, offen chirurgisch
65.89.11↔	Sonstige Lösung von Adhäsionen von Ovar und Tuba uterina, mit mikrochirurgischer Versorgung	66.b2↔	Exzision und Destruktion von Gewebe oder Läsion an der Tuba uterina, vaginal
65.89.12↔	Sonstige Lösung von Adhäsionen von Ovar und Tuba uterina am Peritoneum des weiblichen Beckens, offen chirurgisch	66.b3↔	Exzision und Destruktion von Gewebe oder Läsion an der Tuba uterina, vaginal-laparoskopisch assistiert
65.89.13↔	Sonstige Lösung von Adhäsionen von Ovar und Tuba uterina am Peritoneum des weiblichen Beckens, mit mikrochirurgischer Versorgung	66.b4↔	Exzision und Destruktion von Gewebe oder Läsion an der Tuba uterina, laparoskopisch
65.89.99↔	Sonstige Lösung von Adhäsionen von Ovar und Tuba uterina, sonstige	66.b9↔	Exzision und Destruktion einer Läsion einer Tuba uterina, sonstige
65.92↔	Ovar-Transplantation	68.0↔	Hysterotomie
65.93↔	Manuelle Ruptur einer ovariellen Zyste	68.13↔	Offene Biopsie am Uterus
65.94↔	Denervation am Ovar	68.14↔	Offene Biopsie an den uterinen Ligamenten
65.95↔	Lösung einer Torsion am Ovar	68.15↔	Geschlossene Biopsie an den uterinen Ligamenten
65.99↔	Sonstige Operationen am Ovar	68.16↔	Geschlossene Biopsie am Uterus
66.00↔	Salpingotomie, n.n.bez.	69.23↔	Plastische Rekonstruktion bei chronischer Inversio uteri mit vaginalem Zugang
66.03↔	Salpingotomie, offen chirurgisch	69.29↔	Sonstige plastische Rekonstruktion an Uterus und uterinem Halteapparat
66.04↔	Salpingotomie, laparoskopisch	69.3↔	Parazervikale Uterusdenervation
66.05↔	Salpingotomie, vaginal	69.41↔	Naht eines Risses am Uterus
66.06↔	Salpingotomie, vaginal-laparoskopisch assistiert	69.42↔	Verschluss einer Uterusfistel
66.09↔	Salpingotomie, sonstige	69.49.00↔	Sonstige plastische Rekonstruktion am Uterus und Metroplastik, n.n.bez.
66.11.21↔	Biopsie an den Tubae uterinae, offen chirurgisch	69.49.10↔	Sonstige plastische Rekonstruktion am Uterus und Metroplastik, offen chirurgisch (abdominal)
66.11.31↔	Biopsie an den Tubae uterinae, laparoskopisch	69.49.20↔	Sonstige plastische Rekonstruktion am Uterus und Metroplastik, vaginal
66.40↔	Salpingektomie, n.n.bez.	69.49.21↔	Sonstige plastische Rekonstruktion am Uterus und Metroplastik, vaginal, laparoskopisch assistiert
66.41.11↔	Totale Salpingektomie, offen chirurgisch	69.49.30↔	Sonstige plastische Rekonstruktion am Uterus und Metroplastik, laparoskopisch
66.41.21↔	Totale Salpingektomie, laparoskopisch	69.49.99↔	Sonstige plastische Rekonstruktion am Uterus und Metroplastik, sonstige
66.41.31↔	Totale Salpingektomie, vaginal	69.93↔	Einsetzen von Laminarien
66.41.41↔	Totale Salpingektomie, vaginal-laparoskopisch assistiert	70.23↔	Biopsie am Douglasraum
66.42.11↔	Partielle Salpingektomie, offen chirurgisch	75.50↔	Naht eines frischen geburtsbedingten Uterusrisses, n.n.bez.
66.42.21↔	Partielle Salpingektomie, laparoskopisch	75.52↔	Naht eines frischen geburtsbedingten Risses des Corpus uteri
66.42.31↔	Partielle Salpingektomie, vaginal		
66.42.41↔	Partielle Salpingektomie, vaginal-laparoskopisch assistiert		
66.49↔	Salpingektomie, sonstige		
66.71↔	Einfache Naht an einer Tuba uterina		
66.72↔	Salpingoovariostomie		
66.79.00↔	Sonstige plastische Rekonstruktion an der Tuba uterina, n.n.bez.		
66.79.10↔	Sonstige plastische Rekonstruktion an der Tuba uterina, offen chirurgisch (abdominal)		
66.79.20↔	Sonstige plastische Rekonstruktion an der Tuba uterina, vaginal		

ADRГ N08**Endoskopische Eingriffe an den weiblichen Geschlechtsorganen**

Prozedur in Tabelle N08-1

DRГ N08Z**Endoskopische Eingriffe an den weiblichen Geschlechtsorganen**

Prozedur N08-1

47.01↔	Laparoskopische Appendektomie	56.74.00↔	Ureterozystoneostomie, n.n.bez.
47.11↔	Laparoskopische inzidente Appendektomie	56.74.10↔	Ureterozystoneostomie, Isolierte Antirefluxplastik (z.B. nach Lich-Gregoir), offen chirurgisch
48.74↔	Rektorektostomie	56.74.11↔	Ureterozystoneostomie, isolierte Antirefluxplastik (z.B. nach Lich-Gregoir), laparoskopisch
54.51↔	Laparoskopische Lösung von peritonealen Adhäsionen	56.74.20↔	Ureterozystoneostomie, mit Uretermodellage
56.41.00↔	Partielle Ureterektomie, n.n.bez.	56.74.99↔	Ureterozystoneostomie, sonstige
56.41.10↔	Partielle Ureterektomie, Resektion des Ureterostiums, perkutan-transvesikal	56.83↔	Verschluss einer Ureterostomie
56.41.11↔	Partielle Ureterektomie, Resektion des Ureterostiums, transurethral	57.58↔	Laparoskopische Exzision oder Destruktion von anderer Läsion oder Gewebe an der Harnblase
56.41.12↔	Partielle Ureterektomie, Resektion des Ureterostiums, offen chirurgisch	57.59.00↔	Offene Exzision oder Destruktion von anderer Läsion oder Gewebe an der Harnblase, n.n.bez.
56.41.20↔	Partielle Ureterektomie, offen chirurgisch	57.59.10↔	Offene Exzision oder Destruktion von anderer Läsion oder Gewebe an der Harnblase, Exzision, offen chirurgisch
56.41.21↔	Partielle Ureterektomie, laparoskopisch	57.59.20↔	Offene Exzision oder Destruktion von anderer Läsion oder Gewebe an der Harnblase, Myektomie
56.41.30↔	Partielle Ureterektomie, Resektion eines Ureterstumpfes	57.59.99↔	Offene Exzision oder Destruktion von anderer Läsion oder Gewebe an der Harnblase, sonstige
56.41.40↔	Resektion einer Ureterozele, transurethral	57.6x.00↔	Partielle Zystektomie, n.n.bez.
56.41.41↔	Resektion einer Ureterozele, offen chirurgisch	57.6x.10↔	Partielle Zystektomie, ohne Ureterneimplantation, offen chirurgisch
56.41.49↔	Resektion einer Ureterozele, sonstiger Zugang	57.6x.11↔	Partielle Zystektomie, ohne Ureterneimplantation, laparoskopisch
56.41.99↔	Partielle Ureterektomie, sonstige	57.6x.12↔	Partielle Zystektomie, mit einseitiger oder beidseitiger Ureterneimplantation, offen chirurgisch
56.51.00↔	Aufbau einer kutanen Ureteroileostomie, n.n.bez.	57.6x.13↔	Partielle Zystektomie, mit einseitiger oder beidseitiger Ureterneimplantation, laparoskopisch
56.51.10↔	Aufbau einer kutanen Ureteroileostomie, Ureteroileokutaneostomie [Ileum-Conduit] oder Ureterokolokutaneostomie [Kolon-/Sigma-Conduit], offen chirurgisch	57.6x.20↔	Partielle Zystektomie, Supratrigonale oder subtotale Resektion, ohne Ureterneimplantation, offen chirurgisch
56.51.11↔	Aufbau einer kutanen Ureteroileostomie, Ureteroileokutaneostomie [Ileum-Conduit] oder Ureterokolokutaneostomie [Kolon-/Sigma-Conduit], laparoskopisch	57.6x.21↔	Partielle Zystektomie, Supratrigonale oder subtotale Resektion, ohne Ureterneimplantation, laparoskopisch
56.51.12↔	Aufbau einer kutanen Ureteroileostomie, mit Darminterponat [Conduit] (nicht kontinentes Stoma), sonstiger Zugang	57.6x.22↔	Partielle Zystektomie, Supratrigonale oder subtotale Resektion mit einseitiger oder beidseitiger Ureterneimplantation, offen chirurgisch
56.51.20↔	Aufbau einer kutanen Ureteroileostomie, Umwandlung einer anderen suprapvesikalen Harnableitung in eine kutane Ureteroileostomie	57.6x.23↔	Partielle Zystektomie, Supratrigonale oder subtotale Resektion mit einseitiger oder beidseitiger Ureterneimplantation, laparoskopisch
56.51.30↔	Aufbau einer kutanen Ureteroileostomie, mit Darmreservoir (kontinentes Stoma)	57.6x.99↔	Partielle Zystektomie, sonstige
56.51.99↔	Aufbau einer kutanen Ureteroileostomie, sonstige	58.5x.10↔	Lösung einer Urethrastriktur, Transurethrale Inzision des Sphincter urethrae externus
56.61.00↔	Aufbau einer anderen kutanen Ureterostomie, n.n.bez.	58.5x.20↔	Lösung einer Urethrastriktur, Urethrotomia interna
56.61.10↔	Aufbau einer anderen kutanen Ureterostomie, Ureterokutaneostomie und Transureterokutaneostomie, laparoskopisch	58.5x.99↔	Lösung einer Urethrastriktur, sonstige
56.61.20↔	Aufbau einer anderen kutanen Ureterostomie, Umwandlung einer anderen suprapvesikalen Harnableitung in eine kutane Ureterostomie	70.32.00↔	Lokale Exzision oder Destruktion von Läsion oder Gewebe im Douglasraum, n.n.bez.
56.61.99↔	Aufbau einer anderen kutanen Ureterostomie, sonstige	70.32.10↔	Lokale Exzision von Läsion oder Gewebe im Douglasraum
56.71.00↔	Harnableitung in den Darm, n.n.bez.	70.32.11↔	Lokale Destruktion von Läsion oder Gewebe im Douglasraum
56.71.10↔	Ureterosigmoideostomie mit Reservoirbildung, offen chirurgisch	70.32.99↔	Lokale Exzision oder Destruktion von Läsion oder Gewebe im Douglasraum, sonstige
56.71.11↔	Ureterosigmoideostomie mit Reservoirbildung, laparoskopisch		
56.71.20↔	Umwandlung einer anderen suprapvesikalen Harnableitung in eine Harnableitung in den Darm		
56.71.99↔	Harnableitung in den Darm, sonstige		

ADRG N09**Andere Eingriffe an Vagina, Zervix und Vulva oder in der Leisten- und Genitalregion**

Mindestens eine Prozedur in Tabelle N09-1

DRG N09Z**Andere Eingriffe an Vagina, Zervix und Vulva oder in der Leisten- und Genitalregion****Prozedur N09-1**

66.b0↔	Exzision und Destruktion von Gewebe oder Läsion an der Tuba uterina, n.n.bez.	66.b4↔	Exzision und Destruktion von Gewebe oder Läsion an der Tuba uterina, laparoskopisch
66.b1↔	Exzision und Destruktion von Gewebe oder Läsion an der Tuba uterina, offen chirurgisch	66.b9↔	Exzision und Destruktion einer Läsion einer Tuba uterina, sonstige
66.b2↔	Exzision und Destruktion von Gewebe oder Läsion an der Tuba uterina, vaginal	67.2↔	Konisation der Zervix
66.b3↔	Exzision und Destruktion von Gewebe oder Läsion an der Tuba uterina, vaginal-laparoskopisch assistiert	67.31↔	Marsupialisation einer Zervixzyste
		67.32↔	Destruktion einer Läsion an der Zervix durch Kauterisation

67.34↔	Destruktion von Läsion oder Gewebe an der Zervix durch Elektrokoagulation	86.76.29↔	Grossflächige Verschiebe-Rotationsplastik, andere Lokalisation
67.35↔	Destruktion von Läsion oder Gewebe an der Zervix durch Laserkoagulation	86.76.2a↔	Grossflächige Verschiebe-Rotationsplastik am Fuss
67.39↔	Sonstige Exzision oder Destruktion von Läsion oder Gewebe an der Zervix	86.76.30↔	Grossflächige Transpositionsplastik am Kopf (ausser Lippe und Mund)
68.21.10↔	Durchtrennung von endometrialen Synechien, n.n.bez.	86.76.31↔	Grossflächige Transpositionsplastik am Hals
68.21.11↔	Durchtrennung von endometrialen Synechien, hysteroskopisch	86.76.32↔	Grossflächige Transpositionsplastik an Schulter und Oberarm
68.21.99↔	Durchtrennung von endometrialen Synechien, sonstige	86.76.33↔	Grossflächige Transpositionsplastik am Unterarm
68.22.00↔	Inzision oder Exzision eines kongenitalen uterinen Septums, n.n.bez.	86.76.34↔	Grossflächige Transpositionsplastik an Brustwand und Rücken
68.22.10↔	Inzision oder Exzision eines kongenitalen uterinen Septums, vaginal	86.76.35↔	Grossflächige Transpositionsplastik an der Bauchregion
68.22.11↔	Inzision oder Exzision eines kongenitalen uterinen Septums, hysteroskopisch, ohne Kontrolle	86.76.36↔	Grossflächige Transpositionsplastik an der Leisten- und Genitalregion
68.22.12↔	Inzision oder Exzision eines kongenitalen uterinen Septums, hysteroskopisch, laparoskopisch assistiert	86.76.37↔	Grossflächige Transpositionsplastik am Gesäss
68.22.13↔	Inzision oder Exzision eines kongenitalen uterinen Septums, hysteroskopisch, sonographisch assistiert	86.76.38↔	Grossflächige Transpositionsplastik an Oberschenkel und Unterschenkel
68.22.99↔	Inzision oder Exzision eines kongenitalen uterinen Septums, sonstige	86.76.39↔	Grossflächige Transpositionsplastik, andere Lokalisation
70.11↔	Hymenotomie	86.76.3a↔	Grossflächige Transpositionsplastik am Fuss
71.01↔	Lösung von Adhäsionen an der Vulva	86.76.40↔	Grossflächige Insellappenplastik am Kopf (ausser Lippe und Mund)
71.09↔	Sonstige Inzision an Vulva und Perineum	86.76.41↔	Grossflächige Insellappenplastik am Hals
71.24↔	Exzision oder andere Destruktion einer Bartholin-Drüse (Zyste)	86.76.42↔	Grossflächige Insellappenplastik an Schulter und Oberarm
71.29↔	Sonstige Operationen an einer Bartholin-Drüse	86.76.43↔	Grossflächige Insellappenplastik am Unterarm
71.71↔	Naht einer Verletzung von Vulva oder Perineum	86.76.44↔	Grossflächige Insellappenplastik an Brustwand und Rücken
71.72↔	Verschluss einer Fistel an Vulva oder Perineum	86.76.45↔	Grossflächige Insellappenplastik an der Bauchregion
71.73↔	Konstruktion des Introitus vaginae	86.76.46↔	Grossflächige Insellappenplastik an der Leisten- und Genitalregion
86.63.16↔	Kleinflächiges Vollhauttransplantat an die Leisten- und Genitalregion	86.76.47↔	Grossflächige Insellappenplastik am Gesäss
86.63.17↔	Kleinflächiges Vollhauttransplantat an das Gesäss	86.76.48↔	Grossflächige Insellappenplastik an Oberschenkel und Unterschenkel
86.63.26↔	Grossflächiges Vollhauttransplantat an die Leisten- und Genitalregion	86.76.49↔	Grossflächige Insellappenplastik, andere Lokalisation
86.63.27↔	Grossflächiges Vollhauttransplantat an das Gesäss	86.76.4a↔	Grossflächige Insellappenplastik am Fuss
86.69.17↔	Kleinflächige Spalthauttransplantation an die Leisten- und Genitalregion	86.76.50↔	Grossflächige Z-Plastik am Kopf (ausser Lippe und Mund)
86.69.27↔	Grossflächige Spalthauttransplantation an der Leisten- und Genitalregion	86.76.51↔	Grossflächige Z-Plastik am Hals
86.69.28↔	Grossflächige Spalthauttransplantation am Gesäss	86.76.52↔	Grossflächige Z-Plastik an Schulter und Oberarm
86.71↔	Herauspräparieren und Vorbereiten von gestielten oder freien Lappen	86.76.53↔	Grossflächige Z-Plastik am Unterarm
86.72↔	Verschiebung eines gestielten Lappens	86.76.54↔	Grossflächige Z-Plastik an Brustwand und Rücken
86.74.27↔	Kleinflächige Verschiebe-Rotationsplastik an der Leisten- und Genitalregion	86.76.55↔	Grossflächige Z-Plastik an der Bauchregion
86.74.28↔	Kleinflächige Verschiebe-Rotationsplastik am Gesäss	86.76.56↔	Grossflächige Z-Plastik an der Leisten- und Genitalregion
86.74.36↔	Kleinflächige Transpositionsplastik an der Leisten- und Genitalregion	86.76.57↔	Grossflächige Z-Plastik am Gesäss
86.74.37↔	Kleinflächige Transpositionsplastik am Gesäss	86.76.58↔	Grossflächige Z-Plastik an Oberschenkel und Unterschenkel
86.74.46↔	Kleinflächige Insellappenplastik an der Leisten- und Genitalregion	86.76.59↔	Grossflächige Z-Plastik, andere Lokalisation
86.74.47↔	Kleinflächige Insellappenplastik am Gesäss	86.76.5a↔	Grossflächige Z-Plastik am Fuss
86.76.16↔	Grossflächige Dehnungsplastik an der Leisten- und Genitalregion	86.76.99↔	Anbringen von gestieltem oder freiem Lappen an anderen Lokalisationen, grossflächig, sonstige
86.76.17↔	Grossflächige Dehnungsplastik am Gesäss	86.77.10↔	Sonstige lokale Lappenplastik am Kopf (außer Lippe und Mund)
86.76.20↔	Grossflächige Verschiebe-Rotationsplastik am Kopf (ausser Lippe und Mund)	86.77.11↔	Sonstige lokale Lappenplastik am Hals
86.76.21↔	Grossflächige Verschiebe-Rotationsplastik am Hals	86.77.12↔	Sonstige lokale Lappenplastik an Schulter und Oberarm
86.76.22↔	Grossflächige Verschiebe-Rotationsplastik an Schulter und Oberarm	86.77.13↔	Sonstige lokale Lappenplastik am Unterarm
86.76.23↔	Grossflächige Verschiebe-Rotationsplastik am Unterarm	86.77.14↔	Sonstige lokale Lappenplastik an Brustwand und Rücken
86.76.24↔	Grossflächige Verschiebe-Rotationsplastik an Brustwand und Rücken	86.77.15↔	Sonstige lokale Lappenplastik an der Bauchregion
86.76.25↔	Grossflächige Verschiebe-Rotationsplastik an der Bauchregion	86.77.16↔	Sonstige lokale Lappenplastik an der Leisten- und Genitalregion
86.76.26↔	Grossflächige Verschiebe-Rotationsplastik an der Leisten- und Genitalregion	86.77.17↔	Sonstige lokale Lappenplastik am Gesäss
86.76.27↔	Grossflächige Verschiebe-Rotationsplastik am Gesäss	86.77.18↔	Sonstige lokale Lappenplastik an Oberschenkel und Unterschenkel
86.76.28↔	Grossflächige Verschiebe-Rotationsplastik an Oberschenkel und Unterschenkel	86.77.19↔	Sonstige lokale Lappenplastik, an andere Lokalisationen
		86.77.1a↔	Sonstige lokale Lappenplastik am Fuss
		86.78.16↔	Anbringen von freiem Lappen mit mikrovasculärer Anastomosierung an der Leisten- und Genitalregion
		86.78.17↔	Anbringen von freiem Lappen mit mikrovasculärer Anastomosierung am Gesäss
		86.78.26↔	Anbringen von gestieltem regionalem Lappen oder gestieltem Fernlappen an der Leisten- und Genitalregion
		86.78.27↔	Anbringen von gestieltem regionalem Lappen oder gestieltem Fernlappen am Gesäss
		86.78.46↔	Anbringen von sonstigem gestielten oder freien Lappen an der Leisten- und Genitalregion
		86.78.47↔	Anbringen von sonstigem gestielten oder freien Lappen am Gesäss

ADRG N10**Diagnostische Kürettage, Hysteroskopie, Sterilisation, Pertubation**

Prozedur in Tabelle N10-1 oder Prozedur in Tabelle N10-2 und nur OR-Prozeduren aus Tabelle N10-2

DRG N10Z**Diagnostische Kürettage, Hysteroskopie, Sterilisation, Pertubation****Prozedur N10-1**

68.12.00↔	Diagnostische Endoskopie an Uterus und uterinem Halteapparat, n.n.bez.	68.12.12↔	Diagnostische Hysterosalpingoskopie
68.12.10↔	Hysteroskopie, n.n.bez.	68.12.19↔	Hysteroskopie, sonstige
68.12.11↔	Diagnostische Hysteroskopie	68.12.99↔	Diagnostische Endoskopie an Uterus und uterinem Halteapparat, sonstige

Prozedur N10-2

66.8↔	Insufflation einer Tuba uterina	66.a9↔	Destruktion und Verschluss der Tubae uterinae, sonstige
66.a0↔	Destruktion und Verschluss der Tubae uterinae, n.n.bez.	68.23↔	Endometrium-Abtragung
66.a1↔	Destruktion und Verschluss der Tubae uterinae, offen chirurgisch	69.09↔	Sonstige Dilatation und Curettage
66.a2↔	Destruktion und Verschluss der Tubae uterinae, laparoskopisch	69.59↔	Sonstige Aspirationscurettage am Uterus
66.a3↔	Destruktion und Verschluss der Tubae uterinae, vaginal	69.6↔	Chirurgische Massnahmen zur Provokation oder Regulation der Menstruation
66.a4↔	Destruktion und Verschluss der Tubae uterinae, vaginal-laparoskopisch assistiert		

ADRG N11**Andere OR-Prozeduren an den weiblichen Geschlechtsorganen**

Mindestens eine Prozedur in Tabelle N11-1 oder Prozedur in Tabelle N11-2

DRG N11A**Andere OR-Prozeduren an den weiblichen Geschlechtsorganen mit bestimmtem Eingriff oder äusserst schweren CC**

Prozedur in Tabelle N11-3 oder PCCL > 3

DRG N11B**Andere OR-Prozeduren an den weiblichen Geschlechtsorganen****Prozedur N11-1**

03.93.10↔	Implantation oder Ersetzen der Elektrode(n) eines temporären epiduralen Neurostimulators, Einzelelektrodensystems, Teststimulation	04.92.20↔	Implantation oder Ersetzen der Elektrode(n) eines permanenten peripheren Neurostimulators, Stabelektrode, Einzelelektrodensystems, perkutan
03.93.11↔	Implantation oder Ersetzen der Elektrode(n) eines temporären epiduralen Neurostimulators, Mehrelektrodensystems, Teststimulation	04.92.21↔	Implantation oder Ersetzen der Elektrode(n) eines permanenten peripheren Neurostimulators, Stabelektrode, Mehrelektrodensystems, perkutan
03.93.20↔	Implantation oder Ersetzen der Elektrode(n) eines permanenten epiduralen Neurostimulators, Einzelelektrodensystems, Dauerstimulation, perkutan	04.92.30↔	Implantation oder Ersetzen der Elektrode(n) eines permanenten peripheren Neurostimulators, Plattenelektrode, Einzelelektrodensystems, offen chirurgisch
03.93.21↔	Implantation oder Ersetzen der Elektrode(n) eines permanenten epiduralen Neurostimulators, Mehrelektrodensystems, Dauerstimulation, perkutan	04.92.31↔	Implantation oder Ersetzen der Elektrode(n) eines permanenten peripheren Neurostimulators, Plattenelektrode, Mehrelektrodensystems, offen chirurgisch
03.93.22↔	Implantation oder Ersetzen der Elektrode(n) eines permanenten epiduralen Neurostimulators, Einzelelektrodensystems, Dauerstimulation, offen chirurgisch	04.92.40↔	Implantation oder Ersetzen einer Vagusnervstimulationselektrode
03.93.23↔	Implantation oder Ersetzen der Elektrode(n) eines permanenten epiduralen Neurostimulators, Mehrelektrodensystems, Dauerstimulation, offen chirurgisch	04.92.99↔	Implantation oder Ersetzen der Elektrode(n) eines peripheren Neurostimulators, sonstige
03.93.30↔	Implantation oder Ersetzen einer subduralen Elektrode zur Vorderwurzelstimulation	05.23↔	Lumbale Sympathektomie
03.93.99↔	Implantation oder Ersetzen der Elektrode(n) eines spinalen Neurostimulators, sonstige	05.24↔	Präsakrale Sympathektomie
04.92.00↔	Implantation oder Ersetzen der Elektrode(n) eines peripheren Neurostimulators, n.n.bez.	34.03↔	Wiedereröffnung einer Thorakotomie
04.92.10↔	Implantation oder Ersetzen der Elektrode(n) eines temporären peripheren Neurostimulators, Einzelelektrodensystems, Teststimulation	34.06↔	Thorakoskopische Drainage der Pleurahöhle
04.92.11↔	Implantation oder Ersetzen der Elektrode(n) eines temporären peripheren Neurostimulators, Mehrelektrodensystems, Teststimulation	34.21.00↔	Transpleurale Thorakoskopie, n.n.bez.
		34.21.10↔	Transpleurale Thorakoskopie, Ersteingriff
		34.21.20↔	Transpleurale Thorakoskopie, Reeingriff
		34.21.99↔	Transpleurale Thorakoskopie, sonstige
		40.11.10↔	Offene (Inzisions-) Biopsie eines mediastinalen, paraaortalen, iliakalen oder pelvinalen Lymphknotens
		40.11.11↔	Offene (Inzisions-) Biopsie eines zervikalen, supraklavikulären, axillären oder inguinalen Lymphknotens
		40.22.00↔	Exzision eines mamma-internalen Lymphknotens, n.n.bez.

40.22.10↔	Exzision eines mamma-internalen Lymphknotens, thorakoskopisch	40.54.10↔	Radikale Exzision von inguinalen Lymphknoten als selbständiger Eingriff
40.22.20↔	Exzision eines mamma-internalen Lymphknotens, offen chirurgisch	40.54.11↔	Radikale Exzision von inguinalen Lymphknoten im Rahmen eines anderen Eingriffs
40.22.99↔	Exzision eines mamma-internalen Lymphknotens, sonstige	40.54.99↔	Radikale Exzision von inguinalen Lymphknoten, sonstige
40.24.00↔	Exzision eines inguinalen Lymphknotens, n.n.bez.	40.59.00↔	Radikale Exzision anderer Lymphknoten, n.n.bez.
40.24.10↔	Exzision eines inguinalen Lymphknotens, offen chirurgisch, ohne Markierung	40.59.10↔	Radikale Exzision anderer Lymphknoten als selbständiger Eingriff, n.n.bez.
40.24.11↔	Exzision eines inguinalen Lymphknotens, offen chirurgisch, mit Radionuklidmarkierung oder Farbstoffmarkierung (Sentinel-Lymphnodektomie)	40.59.11↔	Radikale Exzision mediastinaler Lymphknoten als selbständiger Eingriff
40.24.20↔	Exzision eines inguinalen Lymphknotens, laparoskopisch	40.59.12↔	Radikale Exzision peribronchialer Lymphknoten als selbständiger Eingriff
40.24.99↔	Exzision eines inguinalen Lymphknotens, sonstige	40.59.19↔	Radikale Exzision anderer Lymphknoten als selbständiger Eingriff, sonstige
40.29.10↔	Exzision eines mediastinalen Lymphknotens, n.n.bez.	40.59.20↔	Radikale Exzision anderer Lymphknoten im Rahmen eines anderen Eingriffs, n.n.bez.
40.29.11↔	Exzision eines mediastinalen Lymphknotens, offen chirurgisch	40.59.21↔	Radikale Exzision mediastinaler Lymphknoten im Rahmen eines anderen Eingriffs
40.29.12↔	Exzision eines mediastinalen Lymphknotens, thorakoskopisch	40.59.22↔	Radikale Exzision peribronchialer Lymphknoten im Rahmen eines anderen Eingriffs
40.29.19↔	Exzision eines mediastinalen Lymphknotens, sonstige	40.59.29↔	Radikale Exzision anderer Lymphknoten im Rahmen eines anderen Eingriffs, sonstige
40.29.20↔	Exzision eines paraaortalen Lymphknotens	40.59.99↔	Radikale Exzision anderer Lymphknoten, sonstige
40.29.30↔	Exzision eines iliakalen Lymphknotens	46.13↔	Permanente Kolostomie
40.29.70↔	Exzision eines Lymphangioms oder Hygroma cysticum	46.40↔	Revision eines intestinalen Stomas, n.n.bez.
40.29.80↔	Exzision mehrerer abdominaler Lymphknotenstationen (mit Leberbiopsie), n.n.bez.	46.41.00↔	Revision eines Dünndarm-Stomas, n.n.bez.
40.29.81↔	Exzision mehrerer abdominaler Lymphknotenstationen (mit Leberbiopsie), offen chirurgisch [Staging-Laparotomie]	46.41.10↔	Plastische Erweiterung oder Einengung eines Dünndarm-Stomas
40.29.82↔	Exzision mehrerer abdominaler Lymphknotenstationen (mit Leberbiopsie), laparoskopisch [Staging-Laparoskopie]	46.41.11↔	Neueinpflanzung eines Dünndarm-Stomas
40.29.89↔	Exzision mehrerer abdominaler Lymphknotenstationen (mit Leberbiopsie), sonstige	46.41.12↔	Abtragung des vorverlagerten Teiles eines Dünndarm-Stomas
40.29.99↔	Einfache Exzision einer anderen lymphatischen Struktur, sonstige	46.41.20↔	Umwandlung eines Dünndarm-Stomas in ein kontinentes Stoma
40.3x.10↔	Regionale Lymphadenektomie als selbständiger Eingriff, n.n.bez.	46.41.99↔	Revision eines Dünndarm-Stomas, sonstige
40.3x.11↔	Regionale Lymphadenektomie als selbständiger Eingriff, zervikal	46.43.00↔	Sonstige Revision eines künstlichen Dickdarmsstomas, n.n.bez.
40.3x.12↔	Regionale Lymphadenektomie als selbständiger Eingriff, axillär	46.43.10↔	Plastische Erweiterung oder Einengung eines Kolostomas
40.3x.13↔	Regionale Lymphadenektomie als selbständiger Eingriff, paraaortal, pelvin, obturatorisch oder iliakal	46.43.11↔	Neueinpflanzung eines Kolostomas
40.3x.14↔	Regionale Lymphadenektomie als selbständiger Eingriff, inguinal, offen chirurgisch	46.43.12↔	Abtragung des vorverlagerten Teiles eines Kolostomas
40.3x.15↔	Regionale Lymphadenektomie als selbständiger Eingriff, inguinale, laparoskopisch	46.43.20↔	Umwandlung eines Kolostomas in ein kontinentes Stoma
40.3x.16↔	Regionale Lymphadenektomie als selbständiger Eingriff, mediastinal und peribronchial	46.43.99↔	Sonstige Revision eines künstlichen Dickdarmsstomas, sonstige
40.3x.19↔	Regionale Lymphadenektomie als selbständiger Eingriff, sonstige	46.51.00↔	Verschluss eines Dünndarm-Stomas, n.n.bez.
40.3x.21↔	Regionale Lymphadenektomie im Rahmen eines anderen Eingriffs, zervikal	46.51.10↔	Verschluss eines doppelläufigen Dünndarm-Stomas
40.3x.22↔	Regionale Lymphadenektomie im Rahmen eines anderen Eingriffs, axillär	46.51.20↔	Verschluss eines endständigen Dünndarm-Stomas
40.3x.23↔	Regionale Lymphadenektomie im Rahmen eines anderen Eingriffs, paraaortal, pelvin oder iliakal	46.51.99↔	Verschluss eines Dünndarm-Stomas, sonstige
40.3x.24↔	Regionale Lymphadenektomie im Rahmen eines anderen Eingriffs, obturatorisch	46.99.10↔	Dekompression des Darms
40.3x.25↔	Regionale Lymphadenektomie im Rahmen eines anderen Eingriffs, inguinale	46.99.51↔	Einlegen oder Wechsel einer nicht selbstexpandierenden Prothese am Darm, offen chirurgisch
40.3x.26↔	Regionale Lymphadenektomie im Rahmen eines anderen Eingriffs, mediastinal und peribronchial	46.99.52↔	Einlegen oder Wechsel einer nicht selbstexpandierenden Prothese am Darm, laparoskopisch
40.3x.29↔	Regionale Lymphadenektomie im Rahmen eines anderen Eingriffs, sonstige	46.99.61↔	Einlegen oder Wechsel einer selbstexpandierenden Prothese am Darm, offen chirurgisch
40.52.00↔	Radikale Exzision von periaortalen Lymphknoten, n.n.bez.	46.99.62↔	Einlegen oder Wechsel einer selbstexpandierenden Prothese am Darm, laparoskopisch
40.52.10↔	Radikale Exzision von retroperitonealen (paraaortal, parakaval) und pelvinalen Lymphknoten als selbständiger Eingriff	46.99.71↔	Entfernen einer Prothese am Darm, offen chirurgisch
40.52.11↔	Radikale Exzision von retroperitonealen (paraaortal, parakaval) und pelvinalen Lymphknoten im Rahmen eines anderen Eingriffs	46.99.72↔	Entfernen einer Prothese am Darm, laparoskopisch
40.52.99↔	Radikale Exzision von periaortalen Lymphknoten, sonstige	46.99.80↔	Durchtrennung der Ladd'schen Bänder
40.53.00↔	Radikale Exzision von iliakalen Lymphknoten, n.n.bez.	46.99.91↔	Sonstige Operationen am Darm, offen chirurgisch
40.53.10↔	Radikale Exzision von iliakalen Lymphknoten als selbständiger Eingriff	46.99.92↔	Sonstige Operationen am Darm, laparoskopisch
40.53.11↔	Radikale Exzision von iliakalen Lymphknoten im Rahmen eines anderen Eingriffs	46.99.93↔	Verschluss Mesolücke bei innerer Hernie, offen chirurgisch
40.53.99↔	Radikale Exzision von iliakalen Lymphknoten, sonstige	46.99.94↔	Verschluss Mesolücke bei innerer Hernie, laparoskopisch
40.54.00↔	Radikale Exzision von inguinalen Lymphknoten, n.n.bez.	47.09↔	Sonstige Appendektomie
		47.2↔	Drainage eines Appendixabszesses
		47.91↔	Appendikostomie
		47.92↔	Verschluss einer Appendixfistel
		47.99↔	Sonstige Operationen an der Appendix
		50.12.00↔	Offene Biopsie an der Leber, n.n.bez.
		50.12.09↔	Offene Biopsie an der Leber, sonstige
		50.12.11↔	Biopsie an der Leber, durch Exzision, offen chirurgisch
		50.12.12↔	Biopsie an der Leber, durch Nadelbiopsie, offen chirurgisch
		50.14↔	Laparoskopische Leberbiopsie
		54.11↔	Probelaaparotomie
		54.12.00↔	Relaparotomie, n.n.bez.
		54.12.10↔	Second-look-Laparotomie

54.12.11↔	Laparotomie zur Stillung einer postoperativen Blutung	56.61.00↔	Aufbau einer anderen kutanen Ureterostomie, n.n.bez.
54.12.99↔	Relaparotomie, sonstige	56.61.10↔	Aufbau einer anderen kutanen Ureterostomie, Ureterokutaneostomie und Transureterokutaneostomie, laparoskopisch
54.13↔	Laparotomie mit Drainage	56.61.20↔	Aufbau einer anderen kutanen Ureterostomie, Umwandlung einer anderen suprapvesikalen Harnableitung in eine kutane Ureterostomie
54.19↔	Sonstige Laparotomie	56.61.99↔	Aufbau einer anderen kutanen Ureterostomie, sonstige
54.21.00↔	Laparoskopie, n.n.bez.	56.62↔	Revision einer anderen kutanen Ureterostomie
54.21.10↔	Laparoskopie, Diagnostische Laparoskopie	56.71.00↔	Harnableitung in den Darm, n.n.bez.
54.21.30↔	Laparoskopie, Laparoskopie mit Drainage	56.71.10↔	Ureterosigmoideostomie mit Reservoirbildung, offen chirurgisch
54.21.99↔	Laparoskopie, sonstige	56.71.11↔	Ureterosigmoideostomie mit Reservoirbildung, laparoskopisch
54.4x.10↔	Exzision von Appendices epiploicae	56.71.20↔	Umwandlung einer anderen suprapvesikalen Harnableitung in eine Harnableitung in den Darm
54.4x.11↔	Exzision von Mesenterium	56.71.99↔	Harnableitung in den Darm, sonstige
54.4x.12↔	Exzision von Omentum	56.72↔	Revision einer ureterointestinalen Anastomose
54.4x.99↔	Exzision oder Destruktion von Peritonealgewebe, sonstige	56.75↔	Transureteroureterostomie
54.51↔	Laparoskopische Lösung von peritonealen Adhäsionen	56.83↔	Verschluss einer Ureterostomie
54.59↔	Sonstige Lösung von peritonealen Adhäsionen	56.92↔	Implantation eines elektronischen Ureterstimulators
54.62↔	Verzögerter Verschluss einer granulierenden Abdominalwunde	56.93↔	Ersetzen eines elektronischen Ureterstimulators
54.63.00↔	Sonstige Naht an der Bauchwand, n.n.bez.	56.94↔	Entfernen eines elektronischen Ureterstimulators
54.63.10↔	Sonstige Naht an der Bauchwand, Naht einer Verletzung an der Bauchwand	56.99.00↔	Sonstige Operationen an einem Ureter, n.n.bez.
54.63.99↔	Sonstige Naht an der Bauchwand, sonstige	56.99.10↔	Freilegung des Ureters (zur Exploration)
54.92↔	Entfernen eines Fremdkörpers aus der Peritonealhöhle	56.99.20↔	Revisionsoperation am Ureter, offen chirurgisch
54.99.31↔	Debulking über Laparotomie	56.99.21↔	Revisionsoperation am Ureter, sonstiger Zugang
54.99.40↔	Sonstige Operationen in der Abdominal-Region, Revision einer kutaneoperitonealen Fistel (Katheterverweilsystem)	56.99.30↔	Sonstige Operationen an einem Ureter, Injektion bei Ostiuminsuffizienz, transurethral
54.99.50↔	Sonstige Operationen in der Abdominal-Region, Anlegen eines temporären Bauchwandverschlusses	56.99.31↔	Sonstige Operationen an einem Ureter, Injektion bei Ostiuminsuffizienz, offen chirurgisch
54.99.60↔	Sonstige Operationen in der Abdominal-Region, Lumbotomie	56.99.32↔	Sonstige Operationen an einem Ureter, Injektion bei Ostiuminsuffizienz, sonstiger Zugang
54.99.61↔	Sonstige Operationen in der Abdominal-Region, Relumbotomie	56.99.99↔	Sonstige Operationen an einem Ureter, sonstige
54.99.81↔	Revision von Kathetern mit automatischer, programmierbarer und wiederaufladbarer Pumpe zur kontinuierlichen Aszitesdrainage	57.34↔	Offene Biopsie der Harnblase
54.99.82↔	Behebung einer mechanischen Obstruktion von Kathetern mit automatischer, programmierbarer und wiederaufladbarer Pumpe zur kontinuierlichen Aszitesdrainage	57.49.00↔	Sonstige transurethrale Exzision oder Destruktion von Läsion oder Gewebe der Harnblase, n.n.bez.
54.a1↔	Exzision und Destruktion von retroperitoneal gelegenen Gewebe	57.49.11↔	Sonstige transurethrale Destruktion von Läsion oder Gewebe der Harnblase
56.41.00↔	Partielle Ureterektomie, n.n.bez.	57.49.12↔	Sonstige transurethrale Resektion von Läsion oder Gewebe der Harnblase
56.41.10↔	Partielle Ureterektomie, Resektion des Ureterostiums, perkutan-transvesikal	57.49.99↔	Sonstige transurethrale Exzision oder Destruktion von Läsion oder Gewebe der Harnblase, sonstige
56.41.11↔	Partielle Ureterektomie, Resektion des Ureterostiums, transurethral	57.51↔	Exzision des Urachus
56.41.12↔	Partielle Ureterektomie, Resektion des Ureterostiums, offen chirurgisch	57.58↔	Laparoskopische Exzision oder Destruktion von anderer Läsion oder Gewebe an der Harnblase
56.41.20↔	Partielle Ureterektomie, offen chirurgisch	57.59.00↔	Offene Exzision oder Destruktion von anderer Läsion oder Gewebe an der Harnblase, n.n.bez.
56.41.21↔	Partielle Ureterektomie, laparoskopisch	57.59.10↔	Offene Exzision oder Destruktion von anderer Läsion oder Gewebe an der Harnblase, Exzision, offen chirurgisch
56.41.30↔	Partielle Ureterektomie, Resektion eines Ureterstumpfes	57.59.20↔	Offene Exzision oder Destruktion von anderer Läsion oder Gewebe an der Harnblase, Myektomie
56.41.40↔	Resektion einer Ureterozele, transurethral	57.59.99↔	Offene Exzision oder Destruktion von anderer Läsion oder Gewebe an der Harnblase, sonstige
56.41.41↔	Resektion einer Ureterozele, offen chirurgisch	57.6x.00↔	Partielle Zystektomie, n.n.bez.
56.41.49↔	Resektion einer Ureterozele, sonstiger Zugang	57.6x.10↔	Partielle Zystektomie, ohne Ureterneimplantation, offen chirurgisch
56.41.99↔	Partielle Ureterektomie, sonstige	57.6x.11↔	Partielle Zystektomie, ohne Ureterneimplantation, laparoskopisch
56.51.00↔	Aufbau einer kutanen Ureteroileostomie, n.n.bez.	57.6x.12↔	Partielle Zystektomie, mit einseitiger oder beidseitiger Ureterneimplantation, offen chirurgisch
56.51.10↔	Aufbau einer kutanen Ureteroileostomie, Ureteroileokutaneostomie [Ileum-Conduit] oder Ureterokolokutaneostomie [Kolon-/Sigma-Conduit], offen chirurgisch	57.6x.13↔	Partielle Zystektomie, mit einseitiger oder beidseitiger Ureterneimplantation, laparoskopisch
56.51.11↔	Aufbau einer kutanen Ureteroileostomie, Ureteroileokutaneostomie [Ileum-Conduit] oder Ureterokolokutaneostomie [Kolon-/Sigma-Conduit], laparoskopisch	57.6x.20↔	Partielle Zystektomie, Supratrigonale oder subtotale Resektion, ohne Ureterneimplantation, offen chirurgisch
56.51.12↔	Aufbau einer kutanen Ureteroileostomie, mit Darminterponat [Conduit] (nicht kontinentes Stoma), sonstiger Zugang	57.6x.21↔	Partielle Zystektomie, Supratrigonale oder subtotale Resektion, ohne Ureterneimplantation, laparoskopisch
56.51.20↔	Aufbau einer kutanen Ureteroileostomie, Umwandlung einer anderen suprapvesikalen Harnableitung in eine kutane Ureteroileostomie	57.6x.22↔	Partielle Zystektomie, Supratrigonale oder subtotale Resektion mit einseitiger oder beidseitiger Ureterneimplantation, offen chirurgisch
56.51.30↔	Aufbau einer kutanen Ureteroileostomie, mit Darmreservoir (kontinentes Stoma)	57.6x.23↔	Partielle Zystektomie, Supratrigonale oder subtotale Resektion mit einseitiger oder beidseitiger Ureterneimplantation, laparoskopisch
56.51.99↔	Aufbau einer kutanen Ureteroileostomie, sonstige	57.6x.99↔	Partielle Zystektomie, sonstige
56.52.00↔	Revision einer kutanen Ureteroileostomie, n.n.bez.		
56.52.10↔	Revision einer kutanen Ureteroileostomie, mit Darminterponat [Conduit]		
56.52.20↔	Revision einer kutanen Ureteroileostomie, mit Darmreservoir (kontinentes Stoma)		
56.52.99↔	Revision einer kutanen Ureteroileostomie, sonstige		

57.71.00↔	Radikale Zystektomie, n.n.bez.	58.46.00↔	Sonstige Rekonstruktion der Urethra, n.n.bez.
57.71.10↔	Radikale Zystektomie, ohne Urethrektomie, beim Mann, offen chirurgisch	58.46.10↔	Rekonstruktion des distalen Teils der Urethra nach Verletzung
57.71.11↔	Radikale Zystektomie, ohne Urethrektomie, beim Mann, laparoskopisch	58.46.11↔	Rekonstruktion der Pars prostatica oder der Pars membranacea der Urethra nach Verletzung
57.71.20↔	Radikale Zystektomie, mit Urethrektomie, beim Mann, offen chirurgisch	58.46.99↔	Sonstige Rekonstruktion der Urethra, sonstige
57.71.21↔	Radikale Zystektomie, mit Urethrektomie, beim Mann, laparoskopisch	58.49.10↔	Einzeitige plastische Rekonstruktion der Urethra, mit Präputial- oder Penishaut
57.71.30↔	Radikale Zystektomie, ohne Urethrektomie, bei der Frau, offen chirurgisch	58.49.11↔	Einzeitige plastische Rekonstruktion der Urethra, mit Mund- oder Harnblasenschleimhaut, sonstige Rekonstruktion
57.71.31↔	Radikale Zystektomie, ohne Urethrektomie, bei der Frau, laparoskopisch	58.49.20↔	Zweizeitige plastische Rekonstruktion der Urethra, erste Sitzung, mit Präputial- oder Penishaut
57.71.40↔	Radikale Zystektomie, mit Urethrektomie, bei der Frau, offen chirurgisch	58.49.21↔	Zweizeitige plastische Rekonstruktion der Urethra, erste Sitzung, mit Mund- oder Harnblasenschleimhaut
57.71.41↔	Radikale Zystektomie, mit Urethrektomie, bei der Frau, laparoskopisch	58.49.29↔	Sonstige plastische Rekonstruktion der Urethra, zweizeitig, erste Sitzung, sonstige Rekonstruktion
57.71.50↔	Radikale Zystektomie, Becken-Eviszeration (Exenteration) beim Mann, offen chirurgisch	58.49.30↔	Zweizeitige plastische Rekonstruktion der Urethra, zweite Sitzung, n.n.bez.
57.71.51↔	Radikale Zystektomie, Becken-Eviszeration (Exenteration) beim Mann, laparoskopisch	58.49.31↔	Zweizeitige plastische Rekonstruktion der Urethra, zweite Sitzung, mit Präputial- oder Penishaut
57.71.99↔	Radikale Zystektomie, sonstige	58.49.33↔	Zweizeitige plastische Rekonstruktion der Urethra, zweite Sitzung, mit Mund- oder Harnblasenschleimhaut
57.79.00↔	Sonstige totale Zystektomie, n.n.bez.	58.49.39↔	Zweizeitige plastische Rekonstruktion der Urethra, zweite Sitzung, sonstige
57.79.10↔	Sonstige totale Zystektomie, Einfache Zystektomie, beim Mann, offen chirurgisch	58.49.40↔	Revision einer plastischen Rekonstruktion an der Urethra
57.79.11↔	Sonstige totale Zystektomie, Einfache Zystektomie, beim Mann, laparoskopisch	58.49.99↔	Sonstige plastische Rekonstruktion an der Urethra, sonstige
57.79.20↔	Sonstige totale Zystektomie, Einfache Zystektomie, bei der Frau, offen chirurgisch	58.5x.10↔	Lösung einer Urethrastrikur, Transurethrale Inzision des Sphincter urethrae externus
57.79.21↔	Sonstige totale Zystektomie, Einfache Zystektomie, bei der Frau, laparoskopisch	58.5x.20↔	Lösung einer Urethrastrikur, Urethrotomia interna
57.79.99↔	Sonstige totale Zystektomie, sonstige	58.5x.99↔	Lösung einer Urethrastrikur, sonstige
57.81↔	Naht einer Harnblasenverletzung	58.91↔	Inzision am Periurethralgewebe
57.82↔	Verschluss einer Zystostomie	58.92↔	Exzision am Periurethralgewebe
57.83↔	Verschluss einer vesikointestinalen Fistel	59.00↔	Retroperitoneale Dissektion, n.n.bez.
57.84.00↔	Verschluss einer anderen Harnblasenfistel, n.n.bez.	59.09↔	Sonstige Inzision am perirenal oder periureteralen Gewebe
57.84.10↔	Verschluss einer vesikovaginalen Fistel, offen chirurgisch (abdominal)	59.11↔	Sonstige Lösung von perivesikalen Adhäsionen
57.84.11↔	Verschluss einer vesikovaginalen Fistel, vaginal	59.12↔	Laparoskopische Lösung von perivesikalen Adhäsionen
57.84.12↔	Verschluss einer vesikovaginalen Fistel, transvesikal	59.19↔	Sonstige Inzision am perivesikalen Gewebe
57.84.13↔	Verschluss einer vesikovaginalen Fistel, laparoskopisch	59.91↔	Exzision am perirenal oder perivesikalen Gewebe
57.84.20↔	Verschluss einer vesikokutanen Fistel, offen chirurgisch	59.92↔	Sonstige Operationen am perirenal oder perivesikalen Gewebe
57.84.21↔	Verschluss einer vesikokutanen Fistel, laparoskopisch	59.99↔	Sonstige Operationen an den Harnorganen
57.84.99↔	Verschluss einer anderen Harnblasenfistel, sonstige	69.19↔	Sonstige Exzision oder Destruktion an Uterus und uterinem Halteapparat
57.88↔	Sonstige Anastomose an der Harnblase	69.6↔	Chirurgische Massnahmen zur Provokation oder Regulation der Menstruation
57.89↔	Sonstige plastische Rekonstruktion an der Harnblase	69.92.01↔	Behandlung wegen Infertilität, n.n.bez.
57.92↔	Dilatation am Harnblasenhals	69.92.10↔	Künstliche Insemination, n.n.bez.
57.96↔	Implantation eines elektronischen Blasenstimulators	69.92.11↔	Intrauterine Insemination
57.97↔	Ersetzen eines elektronischen Blasenstimulators	69.92.12↔	Direkte intraperitoneale Insemination (DIPI)
57.98↔	Entfernen eines elektronischen Blasenstimulators	69.92.19↔	Künstliche Insemination, sonstige
58.0↔	Urethrotomie	69.92.20↔	Follikelpunktion und Ovumaspersion, intratubärer Gametentransfer (GIFT), n.n.bez.
58.41↔	Naht einer Urethraverletzung	69.92.21↔	Perkutane Follikelpunktion (unter sonographischer Kontrolle)
58.42↔	Verschluss einer Urethrostomie	69.92.22↔	Laparoskopische Ovumaspersion
58.43.00↔	Verschluss einer anderen Urethrafistel, n.n.bez.	69.92.23↔	Transvaginale Ovumaspersion
58.43.10↔	Verschluss einer urethrovaginalen Fistel, offen chirurgisch (abdominal)	69.92.24↔	Laparoskopische Ovumaspersion mit intratubärem Gametentransfer (GIFT)
58.43.11↔	Verschluss einer urethrovaginalen Fistel, laparoskopisch	69.92.29↔	Follikelpunktion und Ovumaspersion, intratubärer Gametentransfer (GIFT), sonstige
58.43.12↔	Verschluss einer urethrovaginalen Fistel, vaginal	69.92.30↔	In-vitro-Fertilisation (IVF) und sonstiger Transfer, n.n.bez.
58.43.20↔	Verschluss einer urethrokutanen Fistel	69.92.31↔	Embryotransfer
58.43.30↔	Verschluss einer urethrorektalen Fistel	69.92.32↔	Intratubärer Zygotentransfer (ZIFT)
58.43.99↔	Verschluss einer anderen Urethrafistel, sonstige	69.92.39↔	In-vitro-Fertilisation (IVF) und sonstiger Transfer, sonstige
58.44↔	Reanastomose der Urethra	69.92.99↔	Behandlung wegen Infertilität, sonstige
58.45.00↔	Plastische Rekonstruktion bei Hypospadie oder Epispadie, n.n.bez.	70.12↔	Kuldotomie
58.45.10↔	Plastische Rekonstruktion bei Hypospadie oder Epispadie, bei der Frau	70.22↔	Kuldoskopie
58.45.20↔	Plastische Rekonstruktion bei Hypospadie oder Epispadie, beim Mann, Schaftaufrichtung und Chordektomie	83.02.10↔	Myotomie, Kopf und Hals
58.45.21↔	Plastische Rekonstruktion bei Hypospadie oder Epispadie, beim Mann, sonstige Verfahren	83.02.11↔	Myotomie, Schulter und Axilla
58.45.99↔	Plastische Rekonstruktion bei Hypospadie oder Epispadie, sonstige	83.02.12↔	Myotomie, Oberarm und Ellenbogen
		83.02.13↔	Myotomie, Unterarm
		83.02.14↔	Myotomie, Brustwand, Bauch und Rücken
		83.02.15↔	Myotomie, Leisten- und Genitalregion und Gesäss

83.02.16↔	Myotomie, Untere Extremität	83.21.21↔	Offene Biopsie am Muskel
83.02.19↔	Myotomie, Andere Lokalisation	83.21.30↔	Biopsie an den Weichteilen, Biopsie an einem Schleimbeutel
83.03.10↔	Bursotomie, Kopf und Hals	83.31.10↔	Exzision einer Läsion an einer Sehnscheide, Kopf und Hals
83.03.11↔	Bursotomie, Schulter und Axilla	83.31.11↔	Exzision einer Läsion an einer Sehnscheide, Schulter und Axilla
83.03.12↔	Bursotomie, Oberarm und Ellenbogen	83.31.12↔	Exzision einer Läsion an einer Sehnscheide, Oberarm und Ellenbogen
83.03.13↔	Bursotomie, Unterarm	83.31.13↔	Exzision einer Läsion an einer Sehnscheide, Unterarm
83.03.14↔	Bursotomie, Brustwand, Bauch und Rücken	83.31.14↔	Exzision einer Läsion an einer Sehnscheide, Brustwand, Bauch und Rücken
83.03.15↔	Bursotomie, Leisten- und Genitalregion und Gesäss	83.31.15↔	Exzision einer Läsion an einer Sehnscheide, Leisten- und Genitalregion und Gesäss
83.03.16↔	Bursotomie, Untere Extremität	83.31.16↔	Exzision einer Läsion an einer Sehnscheide, Untere Extremität
83.03.19↔	Bursotomie, Andere Lokalisation	83.32.10↔	Exzision einer Läsion an einem Muskel, Kopf und Hals
83.09.10↔	Fremdkörperentfernung aus Muskel, Sehne oder Faszie, Kopf und Hals	83.32.11↔	Exzision einer Läsion an einem Muskel, Schulter und Arm
83.09.11↔	Fremdkörperentfernung aus Muskel, Sehne oder Faszie, Schulter und Axilla	83.32.12↔	Exzision einer Läsion an einem Muskel, Brustwand, Bauch und Rücken
83.09.12↔	Fremdkörperentfernung aus Muskel, Sehne oder Faszie, Oberarm und Ellenbogen	83.32.13↔	Exzision einer Läsion an einem Muskel, Leisten- und Genitalregion und Gesäss
83.09.13↔	Fremdkörperentfernung aus Muskel, Sehne oder Faszie, Unterarm	83.32.14↔	Exzision einer Läsion an einem Muskel, Untere Extremität
83.09.14↔	Fremdkörperentfernung aus Muskel, Sehne oder Faszie, Brustwand, Bauch und Rücken	83.32.19↔	Exzision einer Läsion an einem Muskel, Andere Lokalisation
83.09.15↔	Fremdkörperentfernung aus Muskel, Sehne oder Faszie, Leisten- und Genitalregion und Gesäss	83.39.10↔	Exzision einer Läsion an einer Sehne, Kopf und Hals
83.09.16↔	Fremdkörperentfernung aus Muskel, Sehne oder Faszie, Untere Extremität	83.39.11↔	Exzision einer Läsion an einer Sehne, Schulter und Arm
83.09.19↔	Fremdkörperentfernung aus Muskel, Sehne oder Faszie, Andere Lokalisation	83.39.12↔	Exzision einer Läsion an anderen Weichteilen, Exzision einer Läsion an einer Sehne, Brustwand, Bauch und Rücken
83.11↔	Tenotomie der Achillessehne	83.39.13↔	Exzision einer Läsion an einer Sehne, Leisten- und Genitalregion und Gesäss
83.12↔	Tenotomie der Hüft-Adduktoren	83.39.14↔	Exzision einer Läsion an einer Sehne, Untere Extremität
83.13.10↔	Inzision einer Sehne, Kopf und Hals	83.39.20↔	Exzision einer Läsion an einer Sehne, Untere Extremität
83.13.11↔	Inzision einer Sehne, Schulter und Axilla	83.39.21↔	Exzision einer Läsion an einer Sehne, Kopf und Hals
83.13.12↔	Inzision einer Sehne, Oberarm und Ellenbogen	83.39.22↔	Exzision einer Läsion an einer Sehne, Schulter und Arm
83.13.13↔	Inzision einer Sehne, Unterarm	83.39.23↔	Exzision einer Läsion an einer Sehne, Brustwand, Bauch und Rücken
83.13.14↔	Inzision einer Sehne, Brustwand, Bauch und Rücken	83.39.24↔	Exzision einer Läsion an einer Sehne, Leisten- und Genitalregion und Gesäss
83.13.15↔	Inzision einer Sehne, Leisten- und Genitalregion und Gesäss	83.41↔	Exzision einer Sehne zur Transplantation
83.13.16↔	Inzision einer Sehne, Untere Extremität	83.42.10↔	Sonstige Tenonektomie, Kopf und Hals
83.13.20↔	Durchtrennung einer Sehne, Kopf und Hals	83.42.11↔	Sonstige Tenonektomie, Schulter und Axilla
83.13.21↔	Durchtrennung einer Sehne, Schulter und Axilla	83.42.12↔	Sonstige Tenonektomie, Oberarm und Ellenbogen
83.13.22↔	Durchtrennung einer Sehne, Oberarm und Ellenbogen	83.42.13↔	Sonstige Tenonektomie, Unterarm
83.13.23↔	Durchtrennung einer Sehne, Unterarm	83.42.14↔	Sonstige Tenonektomie, Brustwand, Bauch und Rücken
83.13.24↔	Durchtrennung einer Sehne, Brustwand, Bauch und Rücken	83.42.15↔	Sonstige Tenonektomie, Leisten- und Genitalregion und Gesäss
83.13.25↔	Durchtrennung einer Sehne, Leisten- und Genitalregion und Gesäss	83.42.16↔	Sonstige Tenonektomie, Untere Extremität
83.13.26↔	Durchtrennung einer Sehne, Untere Extremität	83.42.19↔	Sonstige Tenonektomie, Andere Lokalisation
83.14.10↔	Fasziotomie oder Aponeurotomie, Kopf und Hals	83.44.00↔	Sonstige Fasziotomie, n.n.bez.
83.14.11↔	Fasziotomie oder Aponeurotomie, Schulter und Axilla	83.44.10↔	Sonstige Fasziotomie, Kopf und Hals
83.14.12↔	Fasziotomie oder Aponeurotomie, Oberarm und Ellenbogen	83.44.11↔	Sonstige Fasziotomie, Schulter und Axilla
83.14.13↔	Fasziotomie oder Aponeurotomie, Unterarm	83.44.12↔	Sonstige Fasziotomie, Oberarm und Ellenbogen
83.14.14↔	Fasziotomie oder Aponeurotomie, Brustwand, Bauch und Rücken	83.44.13↔	Sonstige Fasziotomie, Unterarm
83.14.15↔	Fasziotomie oder Aponeurotomie, Leisten- und Genitalregion und Gesäss	83.44.14↔	Sonstige Fasziotomie, Brustwand, Bauch und Rücken
83.14.16↔	Fasziotomie oder Aponeurotomie, Untere Extremität	83.44.15↔	Sonstige Fasziotomie, Leisten- und Genitalregion und Gesäss
83.19.10↔	Durchtrennung eines Muskels, Kopf und Hals	83.44.16↔	Sonstige Fasziotomie, Untere Extremität
83.19.11↔	Durchtrennung eines Muskels, Schulter und Axilla	83.44.19↔	Sonstige Fasziotomie, Andere Lokalisation
83.19.12↔	Durchtrennung eines Muskels, Oberarm und Ellenbogen	83.44.99↔	Sonstige Fasziotomie, sonstige
83.19.13↔	Durchtrennung eines Muskels, Unterarm	83.45.10↔	Sonstige Myektomie, Kopf und Hals
83.19.14↔	Durchtrennung eines Muskels, Brustwand, Bauch und Rücken	83.45.11↔	Sonstige Myektomie, Schulter und Axilla
83.19.15↔	Durchtrennung eines Muskels, Leisten- und Genitalregion und Gesäss	83.45.12↔	Sonstige Myektomie, Oberarm und Ellenbogen
83.19.16↔	Durchtrennung eines Muskels, Untere Extremität	83.45.13↔	Sonstige Myektomie, Unterarm
83.19.20↔	Desinsertion von Muskel, Sehne und Faszie, Kopf und Hals	83.45.14↔	Sonstige Myektomie, Brustwand, Bauch und Rücken
83.19.21↔	Desinsertion von Muskel, Sehne und Faszie, Schulter und Axilla	83.45.15↔	Sonstige Myektomie, Leisten- und Genitalregion und Gesäss
83.19.22↔	Desinsertion von Muskel, Sehne und Faszie, Oberarm und Ellenbogen	83.45.16↔	Sonstige Myektomie, Untere Extremität
83.19.23↔	Desinsertion von Muskel, Sehne und Faszie, Unterarm	83.45.19↔	Sonstige Myektomie, Andere Lokalisation
83.19.24↔	Desinsertion von Muskel, Sehne und Faszie, Brustwand, Bauch und Rücken	83.49.10↔	Exzision einer Sehnscheide, Kopf und Hals
83.19.25↔	Desinsertion von Muskel, Sehne und Faszie, Leisten- und Genitalregion und Gesäss	83.49.11↔	Exzision einer Sehnscheide, Schulter und Axilla
83.19.26↔	Desinsertion von Muskel, Sehne und Faszie, Untere Extremität	83.49.12↔	Exzision einer Sehnscheide, Oberarm und Ellenbogen
83.21.11↔	Offene Biopsie an den Weichteilen	83.49.13↔	Exzision einer Sehnscheide, Unterarm
		83.49.14↔	Exzision einer Sehnscheide, Brustwand und Rücken
		83.49.15↔	Exzision einer Sehnscheide, Leisten- und Genitalregion und Gesäss
		83.49.16↔	Exzision einer Sehnscheide, Untere Extremität

83.49.20↔	Kompartimentresektion, Kopf und Hals	83.73.13↔	Reinsertion einer Sehne, Unterarm
83.49.21↔	Kompartimentresektion, Schulter und Axilla	83.73.14↔	Reinsertion einer Sehne, Brustwand, Bauch und Rücken
83.49.22↔	Kompartimentresektion, Oberarm und Ellenbogen	83.73.15↔	Reinsertion einer Sehne, Leisten- und Genitalregion und Gesäss
83.49.23↔	Kompartimentresektion, Unterarm	83.73.16↔	Reinsertion einer Sehne, Untere Extremität
83.49.24↔	Kompartimentresektion, Brustwand, Bauch und Rücken	83.73.19↔	Reinsertion einer Sehne, Andere Lokalisation
83.49.25↔	Kompartimentresektion, Leisten- und Genitalregion und Gesäss	83.74.10↔	Reinsertion eines Muskels, Kopf und Hals
83.49.26↔	Kompartimentresektion, Untere Extremität	83.74.11↔	Reinsertion eines Muskels, Schulter und Axilla
83.49.29↔	Kompartimentresektion, Andere Lokalisation	83.74.12↔	Reinsertion eines Muskels, Oberarm und Ellenbogen
83.49.30↔	Sonstige Exzision von Weichteilen, Kopf und Hals	83.74.13↔	Reinsertion eines Muskels, Unterarm
83.49.31↔	Sonstige Exzision von Weichteilen, Schulter und Axilla	83.74.14↔	Reinsertion eines Muskels, Brustwand, Bauch und Rücken
83.49.32↔	Sonstige Exzision von Weichteilen, Oberarm und Ellenbogen	83.74.15↔	Reinsertion eines Muskels, Leisten- und Genitalregion
83.49.33↔	Sonstige Exzision von Weichteilen, Unterarm	83.74.16↔	Reinsertion eines Muskels, Untere Extremität
83.49.34↔	Sonstige Exzision von Weichteilen, Brustwand, Bauch und Rücken	83.74.19↔	Reinsertion eines Muskels, Andere Lokalisation
83.49.35↔	Sonstige Exzision von Weichteilen, Leisten- und Genitalregion und Gesäss	83.77.10↔	Muskeltransfer oder -transplantation, Kopf und Hals
83.49.36↔	Sonstige Exzision von Weichteilen, Untere Extremität	83.77.11↔	Muskeltransfer oder -transplantation, Schulter und Axilla
83.49.39↔	Sonstige Exzision von Weichteilen, Andere Lokalisation	83.77.12↔	Muskeltransfer oder -transplantation, Oberarm und Ellenbogen
83.5x.10↔	Bursektomie, Kopf und Hals	83.77.13↔	Muskeltransfer oder -transplantation, Unterarm
83.5x.11↔	Bursektomie, Schulter und Axilla	83.77.14↔	Muskeltransfer oder -transplantation, Brustwand, Bauch und Rücken
83.5x.12↔	Bursektomie, Oberarm und Ellenbogen	83.77.15↔	Muskeltransfer oder -transplantation, Leisten- und Genitalregion und Gesäss
83.5x.13↔	Bursektomie, Unterarm	83.77.16↔	Muskeltransfer oder -transplantation, Untere Extremität
83.5x.14↔	Bursektomie, Brustwand, Bauch und Rücken	83.77.19↔	Muskeltransfer oder -transplantation, Andere Lokalisation
83.5x.15↔	Bursektomie, Leisten- und Genitalregion und Gesäss	83.85.10↔	Verlängerung von Muskel oder Sehne, Kopf und Hals
83.5x.16↔	Bursektomie, Untere Extremität	83.85.11↔	Verlängerung von Muskel oder Sehne, Schulter und Axilla
83.5x.19↔	Bursektomie, Andere Lokalisation	83.85.12↔	Verlängerung von Muskel oder Sehne, Oberarm und Ellenbogen
83.61.11↔	Naht einer Sehnscheide, Schulter und Axilla	83.85.13↔	Verlängerung von Muskel oder Sehne, Unterarm
83.61.12↔	Naht einer Sehnscheide, Oberarm und Ellenbogen	83.85.14↔	Verlängerung von Muskel oder Sehne, Brustwand, Bauch und Rücken
83.61.13↔	Naht einer Sehnscheide, Unterarm	83.85.15↔	Verlängerung von Muskel oder Sehne, Leisten- und Genitalregion und Gesäss
83.61.14↔	Naht einer Sehnscheide, Brustwand, Bauch und Rücken	83.85.16↔	Verlängerung von Muskel oder Sehne, Untere Extremität
83.61.15↔	Naht einer Sehnscheide, Leisten- und Genitalregion und Gesäss	83.85.19↔	Verlängerung von Muskel oder Sehne, Andere Lokalisation
83.61.16↔	Naht einer Sehnscheide, Untere Extremität	83.85.20↔	Verkürzung von Muskel oder Sehne, Kopf und Hals
83.61.19↔	Naht einer Sehnscheide, Andere Lokalisation	83.85.21↔	Verkürzung von Muskel oder Sehne, Schulter und Axilla
83.62.10↔	Sekundäre Naht einer Sehne, Kopf und Hals	83.85.22↔	Verkürzung von Muskel oder Sehne, Oberarm und Ellenbogen
83.62.11↔	Sekundäre Naht einer Sehne, Schulter und Axilla	83.85.23↔	Verkürzung von Muskel oder Sehne, Unterarm
83.62.12↔	Sekundäre Naht einer Sehne, Oberarm und Ellenbogen	83.85.24↔	Verkürzung von Muskel oder Sehne, Brustwand, Bauch und Rücken
83.62.13↔	Sekundäre Naht einer Sehne, Unterarm	83.85.25↔	Verkürzung von Muskel oder Sehne, Leisten- und Genitalregion und Gesäss
83.62.14↔	Sekundäre Naht einer Sehne, Brustwand, Bauch und Rücken	83.85.26↔	Verkürzung von Muskel oder Sehne, Untere Extremität
83.62.15↔	Sekundäre Naht einer Sehne, Leisten- und Genitalregion und Gesäss	83.85.29↔	Verkürzung von Muskel oder Sehne, Andere Lokalisation
83.62.16↔	Sekundäre Naht einer Sehne, Untere Extremität	83.86↔	Quadrizepssehnen-Rekonstruktion
83.62.19↔	Sekundäre Naht einer Sehne, Andere Lokalisation	83.87.10↔	Muskelplastik, Kopf und Hals
83.64.10↔	Sonstige Naht einer Sehne, Kopf und Hals	83.87.11↔	Muskelplastik, Schulter und Axilla
83.64.11↔	Sonstige Naht einer Sehne, Schulter und Axilla	83.87.12↔	Muskelplastik, Oberarm und Ellenbogen
83.64.12↔	Sonstige Naht einer Sehne, Oberarm und Ellenbogen	83.87.13↔	Muskelplastik, Unterarm
83.64.13↔	Sonstige Naht einer Sehne, Unterarm	83.87.14↔	Muskelplastik, Brustwand, Bauch und Rücken
83.64.14↔	Sonstige Naht einer Sehne, Brustwand, Bauch und Rücken	83.87.15↔	Muskelplastik, Leisten- und Genitalregion und Gesäss
83.64.15↔	Sonstige Naht einer Sehne, Leisten- und Genitalregion und Gesäss	83.87.16↔	Muskelplastik, Untere Extremität
83.64.16↔	Sonstige Naht einer Sehne, Untere Extremität	83.88.10↔	Augmentation einer Sehne, Kopf und Hals
83.64.19↔	Sonstige Naht einer Sehne, Andere Lokalisation	83.88.11↔	Augmentation einer Sehne, Schulter und Axilla
83.65.10↔	Sonstige Naht an Muskel oder Faszie, Kopf und Hals	83.88.12↔	Augmentation einer Sehne, Oberarm und Ellenbogen
83.65.11↔	Sonstige Naht an Muskel oder Faszie, Schulter und Axilla	83.88.13↔	Augmentation einer Sehne, Unterarm
83.65.12↔	Sonstige Naht an Muskel oder Faszie, Oberarm und Ellenbogen	83.88.14↔	Augmentation einer Sehne, Brustwand, Bauch und Rücken
83.65.13↔	Sonstige Naht an Muskel oder Faszie, Unterarm	83.88.15↔	Augmentation einer Sehne, Leisten- und Genitalregion und Gesäss
83.65.14↔	Sonstige Naht an Muskel oder Faszie, Brustwand, Bauch und Rücken	83.88.16↔	Augmentation einer Sehne, Untere Extremität
83.65.15↔	Sonstige Naht an Muskel oder Faszie, Leisten- und Genitalregion und Gesäss	83.88.19↔	Augmentation einer Sehne, Andere Lokalisation
83.65.16↔	Sonstige Naht an Muskel oder Faszie, Untere Extremität	83.88.20↔	Sehnenersatzplastik, Kopf und Hals
83.72.10↔	Sehnenrückverlagerung, Kopf und Hals	83.88.21↔	Sehnenersatzplastik, Schulter und Axilla
83.72.11↔	Sehnenrückverlagerung, Schulter und Axilla	83.88.22↔	Sehnenersatzplastik, Oberarm und Ellenbogen
83.72.12↔	Sehnenrückverlagerung, Oberarm und Ellenbogen	83.88.23↔	Sehnenersatzplastik, Unterarm
83.72.13↔	Sehnenrückverlagerung, Unterarm	83.88.24↔	Sehnenersatzplastik, Brustwand, Bauch und Rücken
83.72.14↔	Sehnenrückverlagerung, Brustwand, Bauch und Rücken	83.88.25↔	Sehnenersatzplastik, Leisten- und Genitalregion und Gesäss
83.72.15↔	Sehnenrückverlagerung, Leisten- und Genitalregion und Gesäss	83.88.26↔	Sehnenersatzplastik, Untere Extremität
83.72.16↔	Sehnenrückverlagerung, Untere Extremität	83.88.29↔	Sehnenersatzplastik, Andere Lokalisation
83.73.10↔	Reinsertion einer Sehne, Kopf und Hals	83.88.30↔	Schaffung eines Sehnentransplantatlagers, Kopf und Hals
83.73.11↔	Reinsertion einer Sehne, Schulter und Axilla	83.88.31↔	Schaffung eines Sehnentransplantatlagers, Schulter und Axilla
83.73.12↔	Reinsertion einer Sehne, Oberarm und Ellenbogen		

83.88.32↔	Schaffung eines Sehnentransplantatlagers, Oberarm und Ellenbogen	83.91.13↔	Lösung von Adhäsionen von Muskel, Sehne, Faszie und Bursa, Unterarm
83.88.33↔	Schaffung eines Sehnentransplantatlagers, Unterarm	83.91.14↔	Lösung von Adhäsionen von Muskel, Sehne, Faszie und Bursa, Brustwand, Bauch und Rücken
83.88.34↔	Schaffung eines Sehnentransplantatlagers, Brustwand, Bauch und Rücken	83.91.15↔	Lösung von Adhäsionen von Muskel, Sehne, Faszie und Bursa, Leisten- und Genitalregion und Gesäss
83.88.35↔	Schaffung eines Sehnentransplantatlagers, Leisten- und Genitalregion und Gesäss	83.91.16↔	Lösung von Adhäsionen von Muskel, Sehne, Faszie und Bursa, Untere Extremität
83.88.36↔	Schaffung eines Sehnentransplantatlagers, Untere Extremität	83.92↔	Einsetzen oder Ersetzen eines Skelettmuskelstimulators
83.88.39↔	Schaffung eines Sehnentransplantatlagers, Andere Lokalisation	83.99.10↔	Andere Operationen an Sehnen, Kopf und Hals
83.88.40↔	Tenodese, Kopf und Hals	83.99.11↔	Andere Operationen an Sehnen, Schulter und Axilla
83.88.41↔	Tenodese, Schulter und Axilla	83.99.12↔	Andere Operationen an Sehnen, Oberarm und Ellenbogen
83.88.42↔	Tenodese, Oberarm und Ellenbogen	83.99.13↔	Andere Operationen an Sehnen, Unterarm
83.88.43↔	Tenodese, Unterarm	83.99.14↔	Andere Operationen an Sehnen, Brustwand, Bauch und Rücken
83.88.44↔	Tenodese, Brustwand, Bauch und Rücken	83.99.15↔	Andere Operationen an Sehnen, Leisten- und Genitalregion und Gesäss
83.88.45↔	Tenodese, Leisten- und Genitalregion und Gesäss	83.99.16↔	Andere Operationen an Sehnen, Untere Extremität
83.88.46↔	Tenodese, Untere Extremität	83.99.20↔	Andere Operationen an Muskel, Faszie und Bursa, Kopf und Hals
83.88.49↔	Tenodese, Andere Lokalisation	83.99.21↔	Andere Operationen an Muskel, Faszie und Bursa, Schulter und Axilla
83.88.90↔	Sonstige plastische Operationen an der Sehne, Kopf und Hals	83.99.22↔	Andere Operationen an Muskel, Faszie und Bursa, Oberarm und Ellenbogen
83.88.91↔	Sonstige plastische Operationen an der Sehne, Schulter und Axilla	83.99.23↔	Andere Operationen an Muskel, Faszie und Bursa, Unterarm
83.88.92↔	Sonstige plastische Operationen an der Sehne, Oberarm und Ellenbogen	83.99.24↔	Andere Operationen an Muskel, Faszie und Bursa, Brustwand, Bauch und Rücken
83.88.93↔	Sonstige plastische Operationen an der Sehne, Unterarm	83.99.25↔	Andere Operationen an Muskel, Faszie und Bursa, Leisten- und Genitalregion und Gesäss
83.88.94↔	Sonstige plastische Operationen an der Sehne, Brustwand, Bauch und Rücken	83.99.26↔	Andere Operationen an Muskel, Faszie und Bursa, Untere Extremität
83.88.95↔	Sonstige plastische Operationen an der Sehne, Leisten- und Genitalregion und Gesäss	83.99.30↔	Revision ohne Ersatz eines Skelettmuskelstimulators
83.88.96↔	Sonstige plastische Operationen an der Sehne, Untere Extremität	86.06.10↔	Einsetzen einer vollständig implantierbaren Infusionspumpe zur intraventrikulären Infusion mit programmierbarem variablen Tagesprofil
83.89.10↔	Verlängerung, Verkürzung und Doppelung einer Faszie, Kopf und Hals	86.06.11↔	Einsetzen einer vollständig implantierbaren Infusionspumpe zur intraventrikulären Infusion mit konstanter Flussrate (gasdruckbetrieben)
83.89.11↔	Verlängerung, Verkürzung und Doppelung einer Faszie, Schulter und Axilla	86.06.20↔	Einsetzen einer vollständig implantierbaren Infusionspumpe zur intrathekalen und epiduralen Infusion mit programmierbarem variablen Tagesprofil
83.89.12↔	Verlängerung, Verkürzung und Doppelung einer Faszie, Oberarm und Ellenbogen	86.06.21↔	Einsetzen einer vollständig implantierbaren Infusionspumpe zur intrathekalen und epiduralen Infusion mit konstanter Flussrate (gasdruckbetrieben)
83.89.13↔	Verlängerung, Verkürzung und Doppelung einer Faszie, Unterarm	86.08.10↔	Ersetzen einer vollständig implantierbaren Infusionspumpe zur intraventrikulären Infusion mit programmierbarem variablen Tagesprofil
83.89.14↔	Verlängerung, Verkürzung und Doppelung einer Faszie, Brustwand, Bauch und Rücken	86.08.11↔	Ersetzen einer vollständig implantierbaren Infusionspumpe zur intraventrikulären Infusion mit konstanter Flussrate (gasdruckbetrieben)
83.89.15↔	Verlängerung, Verkürzung und Doppelung einer Faszie, Leisten- und Genitalregion und Gesäss	86.08.20↔	Ersetzen einer vollständig implantierbaren Infusionspumpe zur intrathekalen und epiduralen Infusion mit programmierbarem variablen Tagesprofil
83.89.16↔	Verlängerung, Verkürzung und Doppelung einer Faszie, Untere Extremität	86.08.21↔	Ersetzen einer vollständig implantierbaren Infusionspumpe zur intrathekalen und epiduralen Infusion mit konstanter Flussrate (gasdruckbetrieben)
83.89.20↔	Deckung eines Defekts an einer Faszie, Kopf und Hals	86.22.20‡↔	Grossflächiges Débridement von Wunde, Infektion oder Verbrennung durch Exzision mit Einlegen eines Medikamententrägers am Kopf (ausser Lippe)
83.89.21↔	Deckung eines Defekts an einer Faszie, Schulter und Axilla	86.22.27‡↔	Grossflächiges Débridement von Wunde, Infektion oder Verbrennung durch Exzision mit Einlegen eines Medikamententrägers an der Leisten- und Genitalregion
83.89.22↔	Deckung eines Defekts an einer Faszie, Oberarm und Ellenbogen	86.22.28‡↔	Grossflächiges Débridement von Wunde, Infektion oder Verbrennung durch Exzision mit Einlegen eines Medikamententrägers an der unteren Extremität
83.89.23↔	Deckung eines Defekts an einer Faszie, Unterarm	86.22.29‡↔	Grossflächiges Débridement von Wunde, Infektion oder Verbrennung durch Exzision mit Einlegen eines Medikamententrägers, andere Lokalisation
83.89.24↔	Deckung eines Defekts an einer Faszie, Brustwand, Bauch und Rücken	86.84.10↔	Korrektur einer Narbenkontraktur oder Bride am Kopf
83.89.25↔	Deckung eines Defekts an einer Faszie, Leisten- und Genitalregion und Gesäss	86.84.13↔	Korrektur einer Narbenkontraktur oder Bride an Unterarm
83.89.26↔	Deckung eines Defekts an einer Faszie, untere Extremität	86.84.14↔	Korrektur einer Narbenkontraktur oder Bride an der Hand
83.89.90↔	Sonstige plastische Operationen an der Faszie, Kopf und Hals	86.84.17↔	Korrektur einer Narbenkontraktur oder Bride an der Leisten- und Genitalregion oder am Gesäss
83.89.91↔	Sonstige plastische Operationen an der Faszie, Schulter und Axilla		
83.89.92↔	Sonstige plastische Operationen an der Faszie, Oberarm und Ellenbogen		
83.89.93↔	Sonstige plastische Operationen an der Faszie, Unterarm		
83.89.94↔	Sonstige plastische Operationen an der Faszie, Brustwand, Bauch und Rücken		
83.89.95↔	Sonstige plastische Operationen an der Faszie, Leisten- und Genitalregion und Gesäss		
83.89.96↔	Sonstige plastische Operationen an der Faszie, Untere Extremität		
83.91.10↔	Lösung von Adhäsionen von Muskel, Sehne, Faszie und Bursa, Kopf und Hals		
83.91.11↔	Lösung von Adhäsionen von Muskel, Sehne, Faszie und Bursa, Schulter und Axilla		
83.91.12↔	Lösung von Adhäsionen von Muskel, Sehne, Faszie und Bursa, Oberarm und Ellenbogen		

86.84.18↔	Korrektur einer Narbenkontraktur oder Bride an der unteren Extremität	86.88.52↔	Anlage oder Wechsel eines Systems zur Vakuumversiegelung, am offenen Abdomen
86.84.19↔	Korrektur einer Narbenkontraktur oder Bride an anderer Lokalisation	86.88.53↔	Anlage oder Wechsel eines Systems zur Vakuumversiegelung, endorektal
86.88.50↔	Anlage oder Wechsel eines Systems zur Vakuumversiegelung, tiefreichend, an Knochen und Gelenken der Extremitäten	86.88.59↔	Anlage oder Wechsel eines Systems zur Vakuumversiegelung, an Haut und Unterhaut oder sonstigen Lokalisationen
86.88.51↔	Anlage oder Wechsel eines Systems zur Vakuumversiegelung, tiefreichend, an Thorax, Mediastinum und Sternum		

Prozedur N11-2

54.93†↔	Formung einer kutaneoperitonealen Fistel
---------	--

Prozedur N11-3

40.22.00↔	Exzision eines mamma-internalen Lymphknotens, n.n.bez.	40.3x.29↔	Regionale Lymphadenektomie im Rahmen eines anderen Eingriffs, sonstige
40.22.10↔	Exzision eines mamma-internalen Lymphknotens, thorakoskopisch	41.5↔	Totale Splenektomie
40.22.20↔	Exzision eines mamma-internalen Lymphknotens, offen chirurgisch	46.03↔	Exteriorisation des Dickdarms
40.22.99↔	Exzision eines mamma-internalen Lymphknotens, sonstige	46.10↔	Kolostomie, n.n.bez.
40.24.00↔	Exzision eines inguinalen Lymphknotens, n.n.bez.	46.11↔	Temporäre Kolostomie
40.24.10↔	Exzision eines inguinalen Lymphknotens, offen chirurgisch, ohne Markierung	46.13↔	Permanente Kolostomie
40.24.11↔	Exzision eines inguinalen Lymphknotens, offen chirurgisch, mit Radionuklidmarkierung oder Farbstoffmarkierung (Sentinel-Lymphknotenektomie)	46.20↔	Ileostomie, n.n.bez.
40.24.20↔	Exzision eines inguinalen Lymphknotens, laparoskopisch	46.21↔	Temporäre Ileostomie
40.24.99↔	Exzision eines inguinalen Lymphknotens, sonstige	46.22↔	Kontinente Ileostomie
40.29.10↔	Exzision eines mediastinalen Lymphknotens, n.n.bez.	46.23↔	Sonstige permanente Ileostomie
40.29.11↔	Exzision eines mediastinalen Lymphknotens, offen chirurgisch	46.39.10↔	Sonstige Enterostomie, Anlage einer Bishop-Koop-Anastomose
40.29.12↔	Exzision eines mediastinalen Lymphknotens, thorakoskopisch	46.41.11↔	Neueinpflanzung eines Dünndarm-Stomas
40.29.19↔	Exzision eines mediastinalen Lymphknotens, sonstige	46.41.12↔	Abtragung des vorverlagerten Teiles eines Dünndarm-Stomas
40.29.20↔	Exzision eines paraaortalen Lymphknotens	46.41.20↔	Umwandlung eines Dünndarm-Stomas in ein kontinentes Stoma
40.29.30↔	Exzision eines iliakalen Lymphknotens	46.43.11↔	Neueinpflanzung eines Kolostomas
40.29.70↔	Exzision eines Lymphangioms oder Hygroma cysticum	46.43.12↔	Abtragung des vorverlagerten Teiles eines Kolostomas
40.29.80↔	Exzision mehrerer abdominalen Lymphknotenstationen (mit Leberbiopsie), n.n.bez.	46.43.20↔	Umwandlung eines Kolostomas in ein kontinentes Stoma
40.29.81↔	Exzision mehrerer abdominalen Lymphknotenstationen (mit Leberbiopsie), offen chirurgisch [Staging-Laparotomie]	54.4x.11↔	Exzision von Mesenterium
40.29.82↔	Exzision mehrerer abdominalen Lymphknotenstationen (mit Leberbiopsie), laparoskopisch [Staging-Laparoskopie]	54.4x.12↔	Exzision von Omentum
40.29.89↔	Exzision mehrerer abdominalen Lymphknotenstationen (mit Leberbiopsie), sonstige	54.99.50↔	Sonstige Operationen in der Abdominal-Region, Anlegen eines temporären Bauchwandverschlusses
40.29.99↔	Einfache Exzision einer anderen lymphatischen Struktur, sonstige	56.51.00↔	Aufbau einer kutanen Ureteroileostomie, n.n.bez.
40.3x.10↔	Regionale Lymphadenektomie als selbständiger Eingriff, n.n.bez.	56.51.10↔	Aufbau einer kutanen Ureteroileostomie, Ureteroileokutaneostomie [Ileum-Conduit] oder Ureterokolokutaneostomie [Kolon-/Sigma-Conduit], offen chirurgisch
40.3x.11↔	Regionale Lymphadenektomie als selbständiger Eingriff, zervikal	56.51.11↔	Aufbau einer kutanen Ureteroileostomie, Ureteroileokutaneostomie [Ileum-Conduit] oder Ureterokolokutaneostomie [Kolon-/Sigma-Conduit], laparoskopisch
40.3x.12↔	Regionale Lymphadenektomie als selbständiger Eingriff, axillär	56.51.12↔	Aufbau einer kutanen Ureteroileostomie, mit Darminterponat [Conduit] (nicht kontinentes Stoma), sonstiger Zugang
40.3x.13↔	Regionale Lymphadenektomie als selbständiger Eingriff, paraaortal, pelvin, obturatorisch oder iliakal	56.51.20↔	Aufbau einer kutanen Ureteroileostomie, Umwandlung einer anderen suprapubeszenten Harnableitung in eine kutane Ureteroileostomie
40.3x.14↔	Regionale Lymphadenektomie als selbständiger Eingriff, inguinal, offen chirurgisch	56.51.30↔	Aufbau einer kutanen Ureteroileostomie, mit Darmreservoir (kontinentes Stoma)
40.3x.15↔	Regionale Lymphadenektomie als selbständiger Eingriff, inguinale, laparoskopisch	56.51.99↔	Aufbau einer kutanen Ureteroileostomie, sonstige
40.3x.16↔	Regionale Lymphadenektomie als selbständiger Eingriff, mediastinal und peribronchial	56.52.00↔	Revision einer kutanen Ureteroileostomie, n.n.bez.
40.3x.19↔	Regionale Lymphadenektomie als selbständiger Eingriff, sonstige	56.52.10↔	Revision einer kutanen Ureteroileostomie, mit Darminterponat [Conduit]
40.3x.21↔	Regionale Lymphadenektomie im Rahmen eines anderen Eingriffs, zervikal	56.52.20↔	Revision einer kutanen Ureteroileostomie, mit Darmreservoir (kontinentes Stoma)
40.3x.22↔	Regionale Lymphadenektomie im Rahmen eines anderen Eingriffs, axillär	56.52.99↔	Revision einer kutanen Ureteroileostomie, sonstige
40.3x.23↔	Regionale Lymphadenektomie im Rahmen eines anderen Eingriffs, paraaortal, pelvin oder iliakal	56.61.00↔	Aufbau einer anderen kutanen Ureterostomie, n.n.bez.
40.3x.24↔	Regionale Lymphadenektomie im Rahmen eines anderen Eingriffs, obturatorisch	56.61.10↔	Aufbau einer anderen kutanen Ureterostomie, Ureterokutaneostomie und Transureterokutaneostomie, laparoskopisch
40.3x.25↔	Regionale Lymphadenektomie im Rahmen eines anderen Eingriffs, inguinale	56.61.20↔	Aufbau einer anderen kutanen Ureterostomie, Umwandlung einer anderen suprapubeszenten Harnableitung in eine kutane Ureterostomie
40.3x.26↔	Regionale Lymphadenektomie im Rahmen eines anderen Eingriffs, mediastinal und peribronchial	56.61.99↔	Aufbau einer anderen kutanen Ureterostomie, sonstige
		56.62↔	Revision einer anderen kutanen Ureterostomie
		56.71.00↔	Harnableitung in den Darm, n.n.bez.
		56.71.10↔	Ureterosigmoideostomie mit Reservoirbildung, offen chirurgisch
		56.71.11↔	Ureterosigmoideostomie mit Reservoirbildung, laparoskopisch

56.71.20↔	Umwandlung einer anderen supravvesikalen Harnableitung in eine Harnableitung in den Darm	57.84.21↔	Verschluss einer vesikokutanen Fistel, laparoskopisch
56.71.99↔	Harnableitung in den Darm, sonstige	57.84.99↔	Verschluss einer anderen Harnblasenfistel, sonstige
56.72↔	Revision einer ureterointestinalen Anastomose	57.96↔	Implantation eines elektronischen Blasenstimulators
56.75↔	Transureteroureterostomie	57.97↔	Ersetzen eines elektronischen Blasenstimulators
56.92↔	Implantation eines elektronischen Ureterstimulators	58.41↔	Naht einer Urethraverletzung
56.93↔	Ersetzen eines elektronischen Ureterstimulators	58.49.10↔	Einzeitige plastische Rekonstruktion der Urethra, mit Präputial- oder Penishaut
57.71.00↔	Radikale Zystektomie, n.n.bez.	58.49.11↔	Einzeitige plastische Rekonstruktion der Urethra, mit Mund- oder Harnblasenschleimhaut, sonstige Rekonstruktion
57.71.10↔	Radikale Zystektomie, ohne Urethrektomie, beim Mann, offen chirurgisch	58.49.20↔	Zweizeitige plastische Rekonstruktion der Urethra, erste Sitzung, mit Präputial- oder Penishaut
57.71.11↔	Radikale Zystektomie, ohne Urethrektomie, beim Mann, laparoskopisch	58.49.21↔	Zweizeitige plastische Rekonstruktion der Urethra, erste Sitzung, mit Mund- oder Harnblasenschleimhaut
57.71.20↔	Radikale Zystektomie, mit Urethrektomie, beim Mann, offen chirurgisch	58.49.29↔	Sonstige plastische Rekonstruktion der Urethra, zweizeitig, erste Sitzung, sonstige Rekonstruktion
57.71.21↔	Radikale Zystektomie, mit Urethrektomie, beim Mann, laparoskopisch	58.49.31↔	Zweizeitige plastische Rekonstruktion der Urethra, zweite Sitzung, mit Präputial- oder Penishaut
57.71.30↔	Radikale Zystektomie, ohne Urethrektomie, bei der Frau, offen chirurgisch	58.49.33↔	Zweizeitige plastische Rekonstruktion der Urethra, zweite Sitzung, mit Mund- oder Harnblasenschleimhaut
57.71.31↔	Radikale Zystektomie, ohne Urethrektomie, bei der Frau, laparoskopisch	58.49.39↔	Zweizeitige plastische Rekonstruktion der Urethra, zweite Sitzung, sonstige
57.71.40↔	Radikale Zystektomie, mit Urethrektomie, bei der Frau, offen chirurgisch	86.06.10↔	Einsetzen einer vollständig implantierbaren Infusionspumpe zur intraventrikulären Infusion mit programmierbarem variablen Tagesprofil
57.71.41↔	Radikale Zystektomie, mit Urethrektomie, bei der Frau, laparoskopisch	86.06.11↔	Einsetzen einer vollständig implantierbaren Infusionspumpe zur intraventrikulären Infusion mit konstanter Flussrate (gasdruckbetrieben)
57.71.50↔	Radikale Zystektomie, Becken-Eviszeration (Exenteration) beim Mann, offen chirurgisch	86.06.20↔	Einsetzen einer vollständig implantierbaren Infusionspumpe zur intrathekalen und epiduralen Infusion mit programmierbarem variablen Tagesprofil
57.71.51↔	Radikale Zystektomie, Becken-Eviszeration (Exenteration) beim Mann, laparoskopisch	86.06.21↔	Einsetzen einer vollständig implantierbaren Infusionspumpe zur intrathekalen und epiduralen Infusion mit konstanter Flussrate (gasdruckbetrieben)
57.71.99↔	Radikale Zystektomie, sonstige	86.08.10↔	Ersetzen einer vollständig implantierbaren Infusionspumpe zur intraventrikulären Infusion mit programmierbarem variablen Tagesprofil
57.79.00↔	Sonstige totale Zystektomie, n.n.bez.	86.08.11↔	Ersetzen einer vollständig implantierbaren Infusionspumpe zur intraventrikulären Infusion mit konstanter Flussrate (gasdruckbetrieben)
57.79.10↔	Sonstige totale Zystektomie, Einfache Zystektomie, beim Mann, offen chirurgisch	86.08.20↔	Ersetzen einer vollständig implantierbaren Infusionspumpe zur intrathekalen und epiduralen Infusion mit programmierbarem variablen Tagesprofil
57.79.11↔	Sonstige totale Zystektomie, Einfache Zystektomie, beim Mann, laparoskopisch	86.08.21↔	Ersetzen einer vollständig implantierbaren Infusionspumpe zur intrathekalen und epiduralen Infusion mit konstanter Flussrate (gasdruckbetrieben)
57.79.20↔	Sonstige totale Zystektomie, Einfache Zystektomie, bei der Frau, offen chirurgisch		
57.79.21↔	Sonstige totale Zystektomie, Einfache Zystektomie, bei der Frau, laparoskopisch		
57.79.99↔	Sonstige totale Zystektomie, sonstige		
57.84.10↔	Verschluss einer vesikovaginalen Fistel, offen chirurgisch (abdominal)		
57.84.11↔	Verschluss einer vesikovaginalen Fistel, vaginal		
57.84.12↔	Verschluss einer vesikovaginalen Fistel, transvesikal		
57.84.13↔	Verschluss einer vesikovaginalen Fistel, laparoskopisch		
57.84.20↔	Verschluss einer vesikokutanen Fistel, offen chirurgisch		

ADRG N13**Grosse Eingriffe an Vagina, Zervix und Vulva**

Prozedur in Tabelle N13-2

DRG N13A**Grosse Eingriffe an Vagina, Zervix und Vulva mit bestimmter Diagnose**

Diagnose in Tabelle N13-1

DRG N13B**Grosse Eingriffe an Vagina, Zervix und Vulva****Diagnose N13-1**

N81.1	Zystozele	N81.6	Rektozele
N81.5	Vaginale Enterozele		

Prozedur N13-2

49.77.11↔	Anoproktoplastik, offen chirurgisch	49.78.09↔	Rekonstruktion kongenitaler anorektaler Agenesien und Analatresien, sonstige
49.77.12↔	Anoproktoplastik, perineal	49.78.11↔	Anteriore Anoproktoplastik, offen chirurgisch und perineal
49.77.13↔	Anoproktoplastik, laparoskopisch	49.78.12↔	Posteriore sagittale Anoproktoplastik [PSARP], offen chirurgisch und perineal
49.78.00↔	Rekonstruktion kongenitaler anorektaler Agenesien und Analatresien, n.n.bez.		

49.78.13↔	Posteriore sagittale Anorektoplastik [PSARP] mit Fistelverschluss zum Urogenitaltrakt, offen chirurgisch und perineal	67.4x.30↔	Exzision eines Stumpfes an der Zervix
49.78.14↔	Posteriore sagittale Anorektoplastik [PSARP] mit Korrektur einer Fehlbildung der Vagina, offen chirurgisch und perineal	67.4x.99↔	Zervixamputation, sonstige
49.78.21↔	Abdominoperineale oder sakroabdominoperineale Durchzugsoperation bei kongenitalen anorektalen Agnesien und Analatresien	67.51↔	Transabdominale Cerclage der Zervix
49.78.31↔	Plastische Rekonstruktion des Anus bei kongenitalen anorektalen Agnesien und Analatresien, perineal	67.59↔	Sonstige Rekonstruktion am inneren Muttermund
49.79↔	Rekonstruktion am Anus, sonstige	67.61↔	Naht eines Zervixrisses
56.84.00↔	Verschluss einer anderen Ureterfistel, n.n.bez.	67.62↔	Verschluss einer zervikalen Fistel
56.84.10↔	Verschluss einer Ureter-Darm-Fistel, offen chirurgisch	67.69↔	Sonstige plastische Rekonstruktion an der Zervix
56.84.11↔	Verschluss einer Ureter-Darm-Fistel, laparoskopisch	68.22.00↔	Inzision oder Exzision eines kongenitalen uterinen Septums, n.n.bez.
56.84.20↔	Verschluss einer ureterovaginale Fistel, offen chirurgisch	68.22.10↔	Inzision oder Exzision eines kongenitalen uterinen Septums, vaginal
56.84.21↔	Verschluss einer ureterovaginale Fistel, laparoskopisch	68.22.11↔	Inzision oder Exzision eines kongenitalen uterinen Septums, hysteroskopisch, ohne Kontrolle
56.84.22↔	Verschluss einer ureterovaginale Fistel, vaginal	68.22.12↔	Inzision oder Exzision eines kongenitalen uterinen Septums, hysteroskopisch, laparoskopisch assistiert
56.84.99↔	Verschluss einer anderen Ureterfistel, sonstige	68.22.13↔	Inzision oder Exzision eines kongenitalen uterinen Septums, hysteroskopisch, sonographisch assistiert
57.12↔	Lösung von intraluminalen Adhäsionen mit Inzision an der Harnblase	68.22.99↔	Inzision oder Exzision eines kongenitalen uterinen Septums, sonstige
57.21↔	Vesikostomie	70.13↔	Lösung von intraluminalen Adhäsionen der Vagina
57.22↔	Revision einer Vesikostomie	70.31↔	Hymenexzision
57.23.00↔	Appendicovesikostomie, n.n.bez.	70.33.00↔	Lokale Exzision oder Destruktion von Läsion oder Gewebe an der Vagina, n.n.bez.
57.23.11↔	Anlegen einer Appendicovesikostomie	70.33.10↔	Lokale Destruktion von Läsion oder Gewebe an der Vagina, n.n.bez.
57.23.12↔	Oberflächliche Revision einer Appendicovesikostomie	70.33.11↔	Lokale Destruktion von Läsion oder Gewebe an der Vagina, Kauterisation
57.23.13↔	Tiefe Revision einer Appendicovesikostomie	70.33.12↔	Lokale Destruktion von Läsion oder Gewebe an der Vagina, Elektrokoagulation
57.23.99↔	Appendicovesikostomie, sonstige	70.33.13↔	Lokale Destruktion von Läsion oder Gewebe an der Vagina, Laserkoagulation
57.93.00↔	(Postoperative) Blutstillung an der Harnblase, n.n.bez.	70.33.14↔	Lokale Destruktion von Läsion oder Gewebe an der Vagina, Kryokoagulation
57.93.10↔	(Postoperative) Blutstillung an der Harnblase, perkutan	70.33.99↔	Lokale Exzision oder Destruktion von Läsion oder Gewebe an der Vagina, sonstige
57.93.11↔	(Postoperative) Blutstillung an der Harnblase, transurethral	70.71↔	Naht einer Vaginaverletzung
57.93.12↔	(Postoperative) Blutstillung an der Harnblase, offen chirurgisch	70.72.00↔	Verschluss einer kolovaginalen Fistel, n.n.bez.
57.93.13↔	(Postoperative) Blutstillung an der Harnblase, laparoskopisch	70.72.10↔	Verschluss einer kolovaginalen Fistel, offen chirurgisch (abdominal)
57.93.14↔	(Postoperative) Blutstillung an der Harnblase, über ein Stoma	70.72.20↔	Verschluss einer kolovaginalen Fistel, vaginal
57.93.99↔	(Postoperative) Blutstillung an der Harnblase, sonstige	70.72.30↔	Verschluss einer kolovaginalen Fistel, laparoskopisch
59.3↔	Plikatur am urethrovesikalen Übergang	70.72.99↔	Verschluss einer kolovaginalen Fistel, sonstige
59.5↔	Retropubische urethrale Suspension	70.73.00↔	Verschluss einer rektovaginalen Fistel, n.n.bez.
59.72↔	Implantat-Injektion in Urethra und/oder Harnblasenhals	70.73.10↔	Verschluss einer rektovaginalen Fistel, offen chirurgisch (abdominal)
67.33↔	Destruktion einer Läsion an der Zervix durch Kryochirurgie	70.73.20↔	Verschluss einer rektovaginalen Fistel, vaginal
67.4x.00↔	Zervixamputation, n.n.bez.	70.73.30↔	Verschluss einer rektovaginalen Fistel, laparoskopisch
67.4x.10↔	Radikale Zervixstumpfextirpation, n.n.bez.	70.73.99↔	Verschluss einer rektovaginalen Fistel, sonstige
67.4x.11↔	Radikale Zervixstumpfextirpation, ohne Lymphadenektomie, offen chirurgisch (abdominal)	70.74↔	Verschluss einer vaginointestinalen Fistel
67.4x.12↔	Radikale Zervixstumpfextirpation, ohne Lymphadenektomie, vaginal	70.75↔	Verschluss einer anderen Vaginalfistel
67.4x.13↔	Radikale Zervixstumpfextirpation, ohne Lymphadenektomie, vaginal, laparoskopisch unterstützt	70.76↔	Hymenalplastik
67.4x.14↔	Radikale Zervixstumpfextirpation, ohne Lymphadenektomie, laparoskopisch	70.79.10↔	Sonstige vaginale Kolporrhaphie mit Beckenbodenplastik
67.4x.20↔	Radikale Zervixstumpfextirpation, mit Lymphadenektomie, n.n.bez.	70.8↔	Obliteration des Scheidengewölbes
67.4x.21↔	Radikale Zervixstumpfextirpation, mit Lymphadenektomie, offen chirurgisch (abdominal)	70.91↔	Sonstige Operationen an der Vagina
67.4x.22↔	Radikale Zervixstumpfextirpation, mit Lymphadenektomie, vaginal	70.92.00↔	Sonstige Operationen am Douglasraum, n.n.bez.
67.4x.23↔	Radikale Zervixstumpfextirpation, mit Lymphadenektomie, vaginal, laparoskopisch unterstützt	70.92.10↔	Enteroelytrozelenplastik
67.4x.24↔	Radikale Zervixstumpfextirpation, mit Lymphadenektomie, laparoskopisch	70.92.99↔	Sonstige Operationen am Douglasraum, sonstige
67.4x.29↔	Radikale Zervixstumpfextirpation, mit Lymphadenektomie, sonstige	71.4x.10↔	Plastische Rekonstruktion der Klitoris (Ziehharmonikoplastik)
		71.4x.99↔	Operationen an der Klitoris, sonstige

ADRG N16**Strahlentherapie bei Krankheiten und Störungen der weiblichen Geschlechtsorgane, weniger als 9 Bestrahlungen oder Brachytherapie**

Mindestens eine Prozedur in Tabelle N16-1

DRG N16Z**Strahlentherapie bei Krankheiten und Störungen der weiblichen Geschlechtsorgane, weniger als 9 Bestrahlungen oder Brachytherapie**

Prozedur N16-1

92.22.11↔	Intraoperative Röntgenstrahlentherapie, bis 300 kV	92.27.00↔	Implantation oder Einsetzen radioaktiver Elemente (Brachytherapie mit umschlossenen Radionukliden), Körperoberfläche, sonstiger oder n.n.bez. Applikationsort
92.22.12↔	Intraoperative Röntgenstrahlentherapie, 300 kV - < 1 MV	92.27.10↔	Implantation oder Einsetzen radioaktiver Elemente (Brachytherapie mit umschlossenen Radionukliden), weibliche Geschlechtsorgane, n.n.bez.
92.22.19↔	Intraoperative Röntgenstrahlentherapie, sonstige	92.27.11↔	Implantation oder Einsetzen radioaktiver Elemente (Brachytherapie mit umschlossenen Radionukliden), intrauterin
92.23.00↔	Hochvoltstrahlentherapie, n.n.bez.	92.27.12↔	Implantation oder Einsetzen radioaktiver Elemente (Brachytherapie mit umschlossenen Radionukliden), intravaginal
92.23.01↔	Telekobaltgerät bis zu 2 Bestrahlungsfelder	92.27.13↔	Implantation oder Einsetzen radioaktiver Elemente (Brachytherapie mit umschlossenen Radionukliden), intrauterin und intravaginal kombiniert
92.23.02↔	Telekobaltgerät 3 bis 4 Bestrahlungsfelder	92.27.21↔	Implantation oder Einsetzen radioaktiver Elemente (Brachytherapie mit umschlossenen Radionukliden), Körperoberfläche
92.23.03↔	Telekobaltgerät mehr als 4 Bestrahlungsfelder oder 3D-geplante Bestrahlung	92.27.22↔	Implantation oder Einsetzen radioaktiver Elemente (Brachytherapie mit umschlossenen Radionukliden), intrakavitär
92.23.08↔	Hochvoltstrahlentherapie, andere Isotope	92.27.23↔	Implantation oder Einsetzen radioaktiver Elemente (Brachytherapie mit umschlossenen Radionukliden), intraluminal
92.23.09↔	Telekobaltgerät, sonstige	92.27.30↔	Implantation oder Einsetzen radioaktiver Elemente (Brachytherapie mit umschlossenen Radionukliden), Gefäss n.n.bez.
92.24.00↔	Teleradiotherapie mit Photonen, Linearbeschleuniger, n.n.bez.	92.27.31↔	Implantation oder Einsetzen radioaktiver Elemente (Brachytherapie mit umschlossenen Radionukliden), Koronargefäss
92.24.01↔	Teleradiotherapie mit Photonen, Linearbeschleuniger, Grossfeldbestrahlung	92.27.39↔	Implantation oder Einsetzen radioaktiver Elemente (Brachytherapie mit umschlossenen Radionukliden), sonstiges Gefäss
92.24.02↔	Teleradiotherapie mit Photonen, Linearbeschleuniger, Halbkörperbestrahlung	92.27.40↔	Implantation oder Einsetzen radioaktiver Elemente (Brachytherapie mit umschlossenen Radionukliden), intraoperativ
92.24.03↔	Teleradiotherapie mit Photonen, Linearbeschleuniger, Ganzkörperbestrahlung	92.27.70↔	Radioaktive Moulagen, n.n.bez.
92.24.04↔	Teleradiotherapie mit Photonen, Linearbeschleuniger, Intraoperative Strahlentherapie	92.27.71↔	Radioaktive Moulagen, Konstruktion und Applikation von oberflächlichen radioaktiven Moulagen
92.24.09↔	Teleradiotherapie mit Photonen, Linearbeschleuniger, sonstige	92.27.72↔	Radioaktive Moulagen, Konstruktion und Applikation von nicht auf der Körperoberfläche verwendeten Applikatoren
92.24.11↔	Teleradiotherapie mit Photonen, Linearbeschleuniger, mit bildgestützter Einstellung, bis zu 2 Bestrahlungsfelder	92.27.73↔	Radioaktive Moulagen, Konstruktion und Applikation von Augenapplikatoren
92.24.12↔	Teleradiotherapie mit Photonen, Linearbeschleuniger, mit bildgestützter Einstellung, mehr als 2 Bestrahlungsfelder	92.27.79↔	Radioaktive Moulagen, sonstige
92.24.13↔	Teleradiotherapie mit Photonen, Linearbeschleuniger, mit bildgestützter Einstellung, 3D-geplante Bestrahlung	92.28.00↔	Injektion, Instillation oder orale Gabe von Radioisotopen, n.n.bez.
92.24.14↔	Teleradiotherapie mit Photonen, Linearbeschleuniger, mit bildgestützter Einstellung, intensitätsmodulierte Radiotherapie	92.28.01↔	Instillation von offenen Radionukliden in Gelenke
92.24.21↔	Teleradiotherapie mit Photonen, Linearbeschleuniger, ohne bildgestützte Einstellung, bis zu 2 Bestrahlungsfelder:	92.28.02↔	Radiojodtherapie bis 1,2 GBq I-131, ohne Gabe von rekombinantem Thyreotropin (rh-TSH)
92.24.22↔	Teleradiotherapie mit Photonen, Linearbeschleuniger, ohne bildgestützte Einstellung, mehr als 2 Bestrahlungsfelder	92.28.03↔	Radiojodtherapie bis 1,2 GBq I-131, mit Gabe von rekombinantem Thyreotropin (rh-TSH)
92.24.23↔	Teleradiotherapie mit Photonen, Linearbeschleuniger, ohne bildgestützte Einstellung, 3D-geplante Bestrahlung	92.28.04↔	Radiojodtherapie über 1,2 bis unter 5 GBq I-131, ohne Gabe von rekombinantem Thyreotropin (rh-TSH)
92.24.24↔	Teleradiotherapie mit Photonen, Linearbeschleuniger, ohne bildgestützte Einstellung, intensitätsmodulierte Radiotherapie	92.28.05↔	Radiojodtherapie über 1,2 bis unter 5 GBq I-131, mit Gabe von rekombinantem Thyreotropin (rh-TSH)
92.24.30↔	Teleradiotherapie mit Photonen, hochkomplexe Radiotherapie mit spezialisierter Ausstattung	92.28.06↔	Radiojodtherapie mit 5 und mehr GBq I-131, ohne Gabe von rekombinantem Thyreotropin (rh-TSH)
92.25.00↔	Teleradiotherapie mit Elektronen, Linearbeschleuniger, n.n.bez.	92.28.07↔	Radiojodtherapie mit 5 und mehr GBq I-131, mit Gabe von rekombinantem Thyreotropin (rh-TSH)
92.25.01↔	Teleradiotherapie mit Elektronen, Linearbeschleuniger, Grossfeldbestrahlung	92.28.11↔	Therapie mit offenen Radionukliden bei Knochenmetastasen
92.25.02↔	Teleradiotherapie mit Elektronen, Linearbeschleuniger, Halbkörperbestrahlung	92.28.13↔	Radiorezeptorthherapie mit DOTA-konjugierten Somatostatin-Analoga
92.25.03↔	Teleradiotherapie mit Elektronen, Linearbeschleuniger, Ganzkörperbestrahlung	92.28.20↔	Radioimmuntherapie mit 90Y-Ibritumomab-Tiuxetan, parenteral
92.25.04↔	Teleradiotherapie mit Elektronen, Linearbeschleuniger, Intraoperative Strahlentherapie	92.28.21↔	Gabe von Jod-131-MIBG (Metajodbenzylguanidin) parenteral
92.25.09↔	Teleradiotherapie mit Elektronen, Linearbeschleuniger, sonstige	92.28.22↔	Radioimmuntherapie mit Iod 131 [I-131] tositumomab, parenteral
92.25.11↔	Teleradiotherapie mit Elektronen, Linearbeschleuniger, mit bildgestützter Einstellung	92.28.23↔	Radioimmuntherapie mit sonstigen Antikörpern, parenteral
92.25.12↔	Teleradiotherapie mit Elektronen, Linearbeschleuniger, mit bildgestützter Einstellung, bis zu 2 Bestrahlungsfelder	92.28.31↔	Selektive intravasculäre Radiochemoembolisation mit I-131-Lipiodol
92.25.13↔	Teleradiotherapie mit Elektronen, Linearbeschleuniger, mit bildgestützter Einstellung, mehr als 2 Bestrahlungsfelder	92.28.32↔	Selektive intravasculäre Radionuklidtherapie (SIRT) durch Embolisation von Yttrium-90-markierten Mikrosphären
92.25.14↔	Teleradiotherapie mit Elektronen, Linearbeschleuniger, mit bildgestützter Einstellung, 3D-geplante Bestrahlung	92.28.33↔	Endovasculäre Brachytherapie mit Rhenium-188
92.25.15↔	Teleradiotherapie mit Elektronen, Linearbeschleuniger, mit bildgestützter Einstellung, intensitätsmodulierte Radiotherapie	92.28.99↔	Injektion, Instillation oder orale Gabe von Radioisotopen, sonstige
92.25.21↔	Teleradiotherapie mit Elektronen, Linearbeschleuniger, ohne bildgestützte Einstellung, bis zu 2 Bestrahlungsfelder	92.29.00↔	Brachytherapie mit umschlossenen Radionukliden, n.n. bez.
92.25.22↔	Teleradiotherapie mit Elektronen, Linearbeschleuniger, ohne bildgestützte Einstellung, mehr als 2 Bestrahlungsfelder	92.29.09↔	Brachytherapie mit umschlossenen Radionukliden, sonstige
92.25.23↔	Teleradiotherapie mit Elektronen, Linearbeschleuniger, ohne bildgestützte Einstellung, 3D-geplante Bestrahlung		
92.25.24↔	Teleradiotherapie mit Elektronen, Linearbeschleuniger, ohne bildgestützte Einstellung, intensitätsmodulierte Radiotherapie		
92.26.00↔	Teleradiotherapie mit anderen Partikelstrahlen, n.n.bez.		
92.26.99↔	Teleradiotherapie mit anderen Partikelstrahlen, sonstige		

92.29.11↔	Interstitielle Brachytherapie mit Implantation von entfernbaren Strahlern in einer Ebene, niedrige Dosisleistung	92.29.51↔	Entfernung von umschlossenen Radionukliden oder inaktiven Applikatoren unter Anästhesie
92.29.12↔	Interstitielle Brachytherapie mit Implantation von entfernbaren Strahlern in einer Ebene, gepulste Dosisleistung (Pulsed dose rate)	92.30.00↔	Stereotaktische Bestrahlung, einzeitig, n.n.bez.
92.29.13↔	Interstitielle Brachytherapie mit Implantation von entfernbaren Strahlern in einer Ebene, hohe Dosisleistung	92.30.01↔	Stereotaktische Bestrahlung, einzeitig, zerebral, n.n.bez.
92.29.19↔	Interstitielle Brachytherapie mit Implantation von entfernbaren Strahlern in einer Ebene, sonstige	92.30.02↔	Stereotaktische Bestrahlung, einzeitig, extrazerebral, n.n.bez.
92.29.21↔	Interstitielle Brachytherapie mit Volumenimplantation von entfernbaren Strahlern in mehreren Ebenen, niedrige Dosisleistung	92.30.20↔	Stereotaktische Bestrahlung, einzeitig, zerebral, intensitätsmodulierte Radiotherapie
92.29.22↔	Interstitielle Brachytherapie mit Volumenimplantation von entfernbaren Strahlern in mehreren Ebenen, gepulste Dosisleistung (Pulsed dose rate)	92.30.21↔	Stereotaktische Bestrahlung, einzeitig, zerebral, intensitätsmodulierte Bogenbestrahlung (IMAT)
92.29.23↔	Interstitielle Brachytherapie mit Volumenimplantation von entfernbaren Strahlern in mehreren Ebenen, hohe Dosisleistung	92.30.22↔	Stereotaktische Bestrahlung, einzeitig, zerebral, bildgestützte Einstellung
92.29.24↔	Brachytherapie mit Implantation von entfernbaren Strahlern in mehreren Ebenen, hohe Dosisleistung, intraoperativ	92.30.30↔	Stereotaktische Bestrahlung, einzeitig, extrazerebral, intensitätsmodulierte Radiotherapie
92.29.29↔	Interstitielle Brachytherapie mit Volumenimplantation von entfernbaren Strahlern in mehreren Ebenen, sonstige	92.30.31↔	Stereotaktische Bestrahlung, einzeitig, extrazerebral, intensitätsmodulierte Bogenbestrahlung (IMAT)
92.29.31↔	Interstitielle Brachytherapie mit Implantation von permanenten Strahlern, bis 10 Quellen	92.30.32↔	Stereotaktische Bestrahlung, einzeitig, extrazerebral, bildgestützte Einstellung
92.29.32↔	Interstitielle Brachytherapie mit Implantation von permanenten Strahlern, von 11 bis 15 Quellen	92.30.99↔	Stereotaktische Bestrahlung, einzeitig, sonstige
92.29.33↔	Interstitielle Brachytherapie mit Implantation von permanenten Strahlern, von 16 bis 20 Quellen	92.31.00↔	Radiochirurgie mit Photonen n.n. bez., zerebral
92.29.34↔	Interstitielle Brachytherapie mit Implantation von permanenten Strahlern, von 21 bis 25 Quellen	92.31.10↔	Radiochirurgie mit Photonen n.n. bez., extrazerebral
92.29.35↔	Interstitielle Brachytherapie mit Implantation von permanenten Strahlern, von 26 bis 30 Quellen	92.32.00↔	Mehrquellige Photon-Radiochirurgie, n.n.bez.
92.29.36↔	Interstitielle Brachytherapie mit Implantation von permanenten Strahlern, von 31 bis 35 Quellen	92.32.01↔	Mehrquellige Photon-Radiochirurgie, Gamma-knife
92.29.37↔	Interstitielle Brachytherapie mit Implantation von permanenten Strahlern, von 36 bis 40 Quellen	92.33.00↔	Teilchen-Radiochirurgie, n.n.bez.
92.29.38↔	Interstitielle Brachytherapie mit Implantation von permanenten Strahlern, von 41 bis 45 Quellen	92.33.01↔	Andere Hochvoltstrahlentherapie, stereotaktische Bestrahlung, einzeitig, zerebral
92.29.39↔	Interstitielle Brachytherapie mit Implantation von permanenten Strahlern, von 46 bis 50 Quellen	92.33.11↔	Andere Hochvoltstrahlentherapie, stereotaktische Bestrahlung, einzeitig, extrazerebral
92.29.3a↔	Interstitielle Brachytherapie mit Implantation von permanenten Strahlern, von 51 bis 55 Quellen	92.39.01↔	Andere Hochvoltstrahlentherapie, stereotaktische Bestrahlung, fraktioniert, zerebral, n.n.bez.
92.29.3b↔	Interstitielle Brachytherapie mit Implantation von permanenten Strahlern, von 56 bis 60 Quellen	92.39.11↔	Andere Hochvoltstrahlentherapie, stereotaktische Bestrahlung, fraktioniert, extrazerebral, n.n.bez.
92.29.3c↔	Interstitielle Brachytherapie mit Implantation von permanenten Strahlern, von 61 bis 65 Quellen	92.39.20↔	Andere Hochvoltstrahlentherapie, stereotaktische Bestrahlung, fraktioniert, zerebral, intensitätsmodulierte Radiotherapie
92.29.3d↔	Interstitielle Brachytherapie mit Implantation von permanenten Strahlern, von 66 bis 70 Quellen	92.39.21↔	Andere Hochvoltstrahlentherapie, stereotaktische Bestrahlung, fraktioniert, zerebral, intensitätsmodulierte Bogenbestrahlung (IMAT)
92.29.3e↔	Interstitielle Brachytherapie mit Implantation von permanenten Strahlern, von 71 und mehr Quellen	92.39.22↔	Andere Hochvoltstrahlentherapie, stereotaktische Bestrahlung, fraktioniert, zerebral, bildgestützte Einstellung
92.29.40↔	Brachytherapie mit Oberflächenapplikatoren, n.n.bez.	92.39.29↔	Andere Hochvoltstrahlentherapie, stereotaktische Bestrahlung, fraktioniert, zerebral, sonstige
92.29.49↔	Brachytherapie mit Oberflächenapplikatoren, sonstige	92.39.30↔	Andere Hochvoltstrahlentherapie, stereotaktische Bestrahlung, fraktioniert, extrazerebral, intensitätsmodulierte Radiotherapie
		92.39.31↔	Andere Hochvoltstrahlentherapie, stereotaktische Bestrahlung, fraktioniert, extrazerebral, intensitätsmodulierte Bogenbestrahlung (IMAT)
		92.39.32↔	Andere Hochvoltstrahlentherapie, stereotaktische Bestrahlung, fraktioniert, extrazerebral, bildgestützte Einstellung
		92.39.39↔	Andere Hochvoltstrahlentherapie, stereotaktische Bestrahlung, fraktioniert, extrazerebral, sonstige
		92.41↔	Intraoperative Strahlentherapie mit Elektronen

ADRG N23

Andere rekonstruktive Eingriffe an den weiblichen Geschlechtsorganen oder Myomenukleation

Mindestens eine Prozedur in Tabelle N23-2

DRG N23A

Andere rekonstruktive Eingriffe an den weiblichen Geschlechtsorganen mit Myomenukleation

Hauptdiagnose in Tabelle N23-1

DRG N23B

Andere rekonstruktive Eingriffe an den weiblichen Geschlechtsorganen

Hauptdiagnose N23-1

D25.0 Submuköses Leiomyom Uterus
D25.1 Intramurales Leiomyom Uterus

D25.2 Subseröses Leiomyom Uterus
D25.9 Leiomyom Uterus, nnbez

Prozedur N23-2

59.4↔	Suprapubische Schlingensuspension	68.29.22↔	Enukleation eines Myoms des Uterus, vaginal
59.5↔	Retropubische urethrale Suspension	68.29.23↔	Enukleation eines Myoms des Uterus, vaginal, laparoskopisch assistiert
59.73.00↔	Transvaginale Suspension, n.n.bez.	68.29.24↔	Enukleation eines Myoms des Uterus, laparoskopisch
59.73.10↔	Transvaginale Suspension mit alloplastischer Bänderinlage, n.n.bez.	68.29.25↔	Enukleation eines Myoms des Uterus, hysteroskopisch
59.73.11↔	Transvaginale Suspension mit alloplastischer Bänderinlage, spannungsfreies transvaginales Band (TVT)	68.29.29↔	Enukleation eines Myoms des Uterus, sonstige
59.73.12↔	Transvaginale Suspension mit alloplastischer Bänderinlage, transobturatorisches Band (TOT)	68.29.30↔	Myomektomie am Uterus, n.n.bez.
59.73.19↔	Transvaginale Suspension mit alloplastischer Bänderinlage, sonstige	68.29.31↔	Myomektomie am Uterus, offen chirurgisch (abdominal)
59.73.99↔	Transvaginale Suspension, sonstige	68.29.32↔	Myomektomie am Uterus, vaginal
59.79↔	Sonstige plastische Rekonstruktion bei Stressinkontinenz	68.29.33↔	Myomektomie am Uterus, vaginal, laparoskopisch assistiert
68.29.11↔	Exzision oder Destruktion einer Uterusläsion, offen chirurgisch (abdominal)	68.29.34↔	Myomektomie am Uterus, laparoskopisch
68.29.12↔	Exzision oder Destruktion einer Uterusläsion, vaginal	68.29.35↔	Myomektomie am Uterus, hysteroskopisch
68.29.13↔	Exzision oder Destruktion einer Uterusläsion, vaginal, laparoskopisch assistiert	68.29.39↔	Myomektomie am Uterus, sonstige
68.29.14↔	Exzision oder Destruktion einer Uterusläsion, laparoskopisch	70.50↔	Raffung von Zystozele und Rektozele
68.29.20↔	Enukleation eines Myoms des Uterus, n.n.bez.	70.51↔	Raffung einer Zystozele
68.29.21↔	Enukleation eines Myoms des Uterus, offen chirurgisch (abdominal)	70.52.00↔	Raffung einer Rektozele, n.n.bez.
		70.52.10↔	Douglasplastik
		70.52.99↔	Raffung einer Rektozele, sonstige

ADRG N25**Andere Eingriffe an Uterus und Adnexen ausser bei bösartiger Neubildung, ohne komplexe Diagnose oder diagnostische Laparoskopie**

Hauptdiagnose nicht in Tabelle N25-1 und Prozedur in Tabelle N25-2 oder Prozedur in Tabelle N25-3

DRG N25Z**Andere Eingriffe an Uterus und Adnexen ausser bei bösartiger Neubildung, ohne komplexe Diagnose oder diagnostische Laparoskopie****Diagnose N25-1**

C51.0	Bösartige Neubildung der Vulva: Labium majus	C57.0	Bösartige Neubildung: Tuba uterina [Fallopio]
C51.1	Bösartige Neubildung der Vulva: Labium minus	C57.1	Bösartige Neubildung: Lig latum uteri
C51.2	Bösartige Neubildung der Vulva: Klitoris	C57.2	Bösartige Neubildung: Lig teres uteri
C51.8	BNB: Vulva, mehrere Teilbereiche überlappend	C57.3	Bösartige Neubildung: Parametrium
C51.9	Bösartige Neubildung: Vulva, nicht näher bezeichnet	C57.4	Bösartige Neubildung: Uterine Adnexe, nnbez
C52	Bösartige Neubildung der Vagina	C57.7	BNB: Sonstige näher bezeichnete weibliche Genitalorgane
C53.0	Bösartige Neubildung: Endozervix	C57.8	BNB: Weibliche Genitalorgane, mehr Teilbereiche überlapp
C53.1	Bösartige Neubildung: Ektozervix	C57.9	BNB: Weibliches Genitalorgan, nicht näher bezeichnet
C53.8	BNB: Cervix uteri, mehrere Teilbereiche überlappend	C58	BNB Plazenta
C53.9	Bösartige Neubildung: Cervix uteri, nicht näher bezeichnet	C76.3	BNB ungenau bezeichneter Lokalisationen: Becken
C54.0	Bösartige Neubildung: Isthmus uteri	C79.6	Sekundäre bösartige Neubildung des Ovars
C54.1	Bösartige Neubildung: Endometrium	C79.82	Sekundäre bösartige Neubildung der Genitalorgane
C54.2	Bösartige Neubildung: Myometrium	D39.0	NB unsich/unbek Verhalt Uterus
C54.3	Bösartige Neubildung: Fundus uteri	D39.1	NB unsich/unbek Verhalt Ovar
C54.8	BNB: Corpus uteri, mehrere Teilbereiche überlappend	D39.2	NB unsich/unbek Verhalt Plazenta
C54.9	Bösartige Neubildung: Corpus uteri, nicht näher bezeichnet	D39.7	Neub unsich/unbek Verh sonst weibl Genitalorg
C55	Bösartige Neubildung des Uterus, Teil nnbez	D39.9	NB unsich/unbek Verhalt weibl Genitalorg, nnbez
C56	Bösartige Neubildung des Ovars		

Prozedur N25-2

54.23↔	Biopsie am Peritoneum	65.24↔	Laparoskopische Keilresektion am Ovar
59.91↔	Exzision am perirenal oder perivesikalen Gewebe	65.25↔	Sonstige laparoskopische lokale Exzision oder Destruktion am Ovar
59.92↔	Sonstige Operationen am perirenal oder perivesikalen Gewebe	65.29↔	Sonstige lokale Exzision oder Destruktion am Ovar
65.01↔	Laparoskopische Ovariectomie	65.32↔	Ovarektomie, offen chirurgisch
65.09↔	Sonstige Ovariectomie	65.33↔	Ovarektomie, vaginal
65.11↔	Aspirationsbiopsie am Ovar	65.71↔	Sonstige einfache Naht am Ovar
65.12↔	Sonstige Biopsie am Ovar	65.72↔	Sonstige Reimplantation eines Ovars
65.13↔	Laparoskopische Biopsie am Ovar	65.73↔	Sonstige Salpingoovarioplastik
65.14↔	Sonstige laparoskopische diagnostische Massnahmen am Ovar	65.74↔	Laparoskopische einfache Naht am Ovar
65.21↔	Marsupialisation einer ovariellen Zyste	65.75↔	Laparoskopische Reimplantation eines Ovars
65.22↔	Keilresektion am Ovar	65.76↔	Laparoskopische Salpingoovarioplastik
65.23↔	Laparoskopische Marsupialisation einer ovariellen Zyste	65.79↔	Sonstige plastische Rekonstruktion am Ovar

65.81.00↔	Laparoskopische Lösung von Adhäsionen an Ovar und Tuba uterina, n.n.bez.	66.93↔	Implantation oder Ersetzen einer Tuba uterina-Prothese
65.81.10↔	Laparoskopische Lösung von Adhäsionen an Ovar und Tuba uterina am Peritoneum des weiblichen Beckens	66.94↔	Entfernen einer Tuba uterina-Prothese
65.81.99↔	Laparoskopische Lösung von Adhäsionen an Ovar und Tuba uterina, sonstige	66.95↔	Insufflation einer therapeutischen Substanz in die Tubae uterinae
65.89.00↔	Sonstige Lösung von Adhäsionen von Ovar und Tuba uterina, n.n.bez.	66.96↔	Dilatation einer Tuba uterina
65.89.10↔	Sonstige Lösung von Adhäsionen von Ovar und Tuba uterina, offen chirurgisch	66.97↔	Fimbrienimplantation in die Uteruswand
65.89.11↔	Sonstige Lösung von Adhäsionen von Ovar und Tuba uterina, mit mikrochirurgischer Versorgung	66.a0↔	Destruktion und Verschluss der Tubae uterinae, n.n.bez.
65.89.12↔	Sonstige Lösung von Adhäsionen von Ovar und Tuba uterina am Peritoneum des weiblichen Beckens, offen chirurgisch	66.a1↔	Destruktion und Verschluss der Tubae uterinae, offen chirurgisch
65.89.13↔	Sonstige Lösung von Adhäsionen von Ovar und Tuba uterina am Peritoneum des weiblichen Beckens, mit mikrochirurgischer Versorgung	66.a2↔	Destruktion und Verschluss der Tubae uterinae, laparoskopisch
65.89.99↔	Sonstige Lösung von Adhäsionen von Ovar und Tuba uterina, sonstige	66.a3↔	Destruktion und Verschluss der Tubae uterinae, vaginal
65.92↔	Ovar-Transplantation	66.a4↔	Destruktion und Verschluss der Tubae uterinae, vaginal-laparoskopisch assistiert
65.93↔	Manuelle Ruptur einer ovariellen Zyste	66.a9↔	Destruktion und Verschluss der Tubae uterinae, sonstige
65.94↔	Denervation am Ovar	66.b0↔	Exzision und Destruktion von Gewebe oder Läsion an der Tuba uterina, n.n.bez.
65.95↔	Lösung einer Torsion am Ovar	66.b1↔	Exzision und Destruktion von Gewebe oder Läsion an der Tuba uterina, offen chirurgisch
65.99↔	Sonstige Operationen am Ovar	66.b2↔	Exzision und Destruktion von Gewebe oder Läsion an der Tuba uterina, vaginal
66.00↔	Salpingotomie, n.n.bez.	66.b3↔	Exzision und Destruktion von Gewebe oder Läsion an der Tuba uterina, vaginal-laparoskopisch assistiert
66.03↔	Salpingotomie, offen chirurgisch	66.b4↔	Exzision und Destruktion von Gewebe oder Läsion an der Tuba uterina, laparoskopisch
66.04↔	Salpingotomie, laparoskopisch	66.b9↔	Exzision und Destruktion einer Läsion einer Tuba uterina, sonstige
66.05↔	Salpingotomie, vaginal	68.0↔	Hysterotomie
66.06↔	Salpingotomie, vaginal-laparoskopisch assistiert	68.13↔	Offene Biopsie am Uterus
66.09↔	Salpingotomie, sonstige	68.14↔	Offene Biopsie an den uterinen Ligamenten
66.11.21↔	Biopsie an den Tubae uterinae, offen chirurgisch	68.15↔	Geschlossene Biopsie an den uterinen Ligamenten
66.11.31↔	Biopsie an den Tubae uterinae, laparoskopisch	68.16↔	Geschlossene Biopsie am Uterus
66.40↔	Salpingektomie, n.n.bez.	69.23↔	Plastische Rekonstruktion bei chronischer Inversio uteri mit vaginalem Zugang
66.41.11↔	Totale Salpingektomie, offen chirurgisch	69.29↔	Sonstige plastische Rekonstruktion an Uterus und uterinem Halteapparat
66.41.21↔	Totale Salpingektomie, laparoskopisch	69.3↔	Parazervikale Uterusdenervation
66.41.31↔	Totale Salpingektomie, vaginal	69.41↔	Naht eines Risses am Uterus
66.41.41↔	Totale Salpingektomie, vaginal-laparoskopisch assistiert	69.42↔	Verschluss einer Uterusfistel
66.42.11↔	Partielle Salpingektomie, offen chirurgisch	69.49.00↔	Sonstige plastische Rekonstruktion am Uterus und Metroplastik, n.n.bez.
66.42.21↔	Partielle Salpingektomie, laparoskopisch	69.49.10↔	Sonstige plastische Rekonstruktion am Uterus und Metroplastik, offen chirurgisch (abdominal)
66.42.31↔	Partielle Salpingektomie, vaginal	69.49.20↔	Sonstige plastische Rekonstruktion am Uterus und Metroplastik, vaginal
66.42.41↔	Partielle Salpingektomie, vaginal-laparoskopisch assistiert	69.49.21↔	Sonstige plastische Rekonstruktion am Uterus und Metroplastik, vaginal, laparoskopisch assistiert
66.49↔	Salpingektomie, sonstige	69.49.30↔	Sonstige plastische Rekonstruktion am Uterus und Metroplastik, laparoskopisch
66.71↔	Einfache Naht an einer Tuba uterina	69.49.99↔	Sonstige plastische Rekonstruktion am Uterus und Metroplastik, sonstige
66.72↔	Salpingoovariostomie	69.93↔	Einsetzen von Laminarien
66.79.00↔	Sonstige plastische Rekonstruktion an der Tuba uterina, n.n.bez.	70.23↔	Biopsie am Douglasraum
66.79.10↔	Sonstige plastische Rekonstruktion an der Tuba uterina, offen chirurgisch (abdominal)	75.50↔	Naht eines frischen geburtsbedingten Uterusrisses, n.n.bez.
66.79.20↔	Sonstige plastische Rekonstruktion an der Tuba uterina, vaginal	75.52↔	Naht eines frischen geburtsbedingten Risses des Corpus uteri
66.79.21↔	Sonstige plastische Rekonstruktion an der Tuba uterina, vaginal, laparoskopisch assistiert		
66.79.30↔	Sonstige plastische Rekonstruktion an der Tuba uterina, laparoskopisch		
66.79.99↔	Sonstige plastische Rekonstruktion an der Tuba uterina, sonstige		

Prozedur N25-3

39.79.11↔	Endovaskuläre Implantation eines Grafts an Viszeralgefässen	39.79.27↔	Coil-Embolisation oder -Verschluss von Gefässen der unteren Extremitäten
39.79.12↔	Endovaskuläre Implantation eines Grafts an Gefässen des Beckens	39.79.28↔	Coil-Embolisation oder -Verschluss von spinalen Gefässen
39.79.13↔	Endovaskuläre Implantation eines Grafts an abdominalen Gefässen	39.79.29↔	Coil-Embolisation oder -Verschluss von sonstigen Gefässen, sonstige
39.79.19↔	Endovaskuläre Implantation eines Grafts an sonstigen Gefässen, sonstige	39.79.30↔	Selektive Embolisation mit embolisierenden Flüssigkeiten von sonstigen Gefässen, n.n.bez.
39.79.21↔	Coil-Embolisation oder -Verschluss von Gefässen der oberen Extremitäten	39.79.31↔	Selektive Embolisation mit embolisierenden Flüssigkeiten von Gefässen der oberen Extremitäten
39.79.22↔	Coil-Embolisation oder -Verschluss der Aorta	39.79.32↔	Selektive Embolisation mit embolisierenden Flüssigkeiten der Aorta
39.79.24↔	Coil-Embolisation oder -Verschluss von thorakalen Gefässen	39.79.34↔	Selektive Embolisation mit embolisierenden Flüssigkeiten von thorakalen Gefässen
39.79.25↔	Coil-Embolisation oder -Verschluss von viszeralen Gefässen		
39.79.26↔	Coil-Embolisation oder -Verschluss von abdominalen Gefässen		

39.79.35↔	Selektive Embolisation mit embolisierenden Flüssigkeiten von viszeralen Gefässen	39.79.65↔	Selektive Embolisation mit Partikeln von viszeralen Gefässen
39.79.36↔	Selektive Embolisation mit embolisierenden Flüssigkeiten von abdominalen Gefässen	39.79.66↔	Selektive Embolisation mit Partikeln von abdominalen Gefässen
39.79.38↔	Selektive Embolisation mit embolisierenden Flüssigkeiten von spinalen Gefässen	39.79.67↔	Selektive Embolisation mit Partikeln von Gefässen der unteren Extremitäten
39.79.39↔	Selektive Embolisation mit embolisierenden Flüssigkeiten von sonstigen Gefässen, sonstige	39.79.68↔	Selektive Embolisation mit Partikeln von spinalen Gefässen
39.79.40↔	Selektive Embolisation mit ablösbaren Ballons von sonstigen Gefässen, n.n.bez.	39.79.69↔	Selektive Embolisation mit Partikeln von sonstigen Gefässen, sonstige
39.79.41↔	Selektive Embolisation mit ablösbaren Ballons von Gefässen der oberen Extremitäten	39.79.70↔	Kathetertechnischer Verschluss von Arterien mittels Laser, sonstigen Gefässen, n.n.bez.
39.79.42↔	Selektive Embolisation mit ablösbaren Ballons der Aorta	39.79.71↔	Kathetertechnischer Verschluss mittels Laser, an Arterien der oberen Extremitäten
39.79.44↔	Selektive Embolisation mit ablösbaren Ballons von thorakalen Gefässen	39.79.72↔	Kathetertechnischer Verschluss mittels Laser, an der Aorta
39.79.45↔	Selektive Embolisation mit ablösbaren Ballons von viszeralen Gefässen	39.79.74↔	Kathetertechnischer Verschluss mittels Laser, an thorakalen Gefässen
39.79.46↔	Selektive Embolisation mit ablösbaren Ballons von abdominalen Gefässen	39.79.75↔	Kathetertechnischer Verschluss mittels Laser, an Gefässen der unteren Extremitäten
39.79.47↔	Selektive Embolisation mit ablösbaren Ballons von spinalen Gefässen	39.79.76↔	Kathetertechnischer Verschluss mittels Laser, an viszeralen Gefässen
39.79.48↔	Selektive Embolisation mit ablösbaren Ballons von Gefässen der unteren Extremitäten	39.79.77↔	Kathetertechnischer Verschluss mittels Laser, an abdominalen Gefässen
39.79.49↔	Selektive Embolisation mit ablösbaren Ballons von sonstigen Gefässen, sonstige	39.79.79↔	Kathetertechnischer Verschluss von Arterien mittels Laser, sonstige Gefässe, sonstige
39.79.50↔	Selektive Embolisation mit Schirmen von sonstigen Gefässen, n.n.bez.	39.79.80↔	Kathetertechnischer Verschluss von Arterien mittels Radiofrequenz, sonstige Gefässe, n.n.bez.
39.79.51↔	Selektive Embolisation mit Schirmen von Gefässen der oberen Extremitäten	39.79.81↔	Kathetertechnischer Verschluss mittels Radiofrequenz an Arterien der oberen Extremitäten
39.79.52↔	Selektive Embolisation mit Schirmen der Aorta	39.79.82↔	Kathetertechnischer Verschluss mittels Radiofrequenz an der Aorta
39.79.54↔	Selektive Embolisation mit Schirmen von thorakalen Gefässen	39.79.84↔	Kathetertechnischer Verschluss mittels Radiofrequenz an thorakalen Gefässen
39.79.55↔	Selektive Embolisation mit Schirmen von viszeralen Gefässen	39.79.85↔	Kathetertechnischer Verschluss mittels Radiofrequenz an Gefässen der unteren Extremitäten
39.79.56↔	Selektive Embolisation mit Schirmen von abdominalen Gefässen	39.79.86↔	Kathetertechnischer Verschluss mittels Radiofrequenz an viszeralen Gefässen
39.79.57↔	Selektive Embolisation mit Schirmen von Gefässen der unteren Extremitäten	39.79.87↔	Kathetertechnischer Verschluss mittels Radiofrequenz an abdominalen Gefässen
39.79.58↔	Selektive Embolisation mit Schirmen von spinalen Gefässen	39.79.89↔	Kathetertechnischer Verschluss mittels Radiofrequenz an sonstigen Gefässen, sonstige
39.79.59↔	Selektive Embolisation mit Schirmen von sonstigen Gefässen, sonstige	54.21.00↔	Laparoskopie, n.n.bez.
39.79.60↔	Selektive Embolisation mit Partikeln von sonstigen Gefässen, n.n.bez.	54.21.10↔	Laparoskopie, Diagnostische Laparoskopie
39.79.61↔	Selektive Embolisation mit Partikeln von Gefässen der oberen Extremitäten	54.21.30↔	Laparoskopie, Laparoskopie mit Drainage
39.79.62↔	Selektive Embolisation mit Partikeln der Aorta	54.21.99↔	Laparoskopie, sonstige
39.79.64↔	Selektive Embolisation mit Partikeln von thorakalen Gefässen	65.91↔	Aspiration am Ovar

ADRG N33**Mehrzeitige Eingriffe oder komplizierende Prozeduren mit bestimmtem operativen Eingriff bei Krankheiten und Störungen der weiblichen Geschlechtsorgane**

Mehrzeitige komplexe OR-Prozeduren oder Vierzeitige bestimmte OR-Prozeduren und (Definition der DRG (N34Z oder Definition der DRG (N01A oder Definition der DRG (N01B oder Definition der DRG (N01C oder Definition der DRG (N02A) oder Komplizierende Prozeduren und (Definition der DRG (N34Z oder Definition der DRG (N01A oder Definition der DRG (N01B oder Definition der DRG (N01C oder Definition der DRG (N02A)

DRG N33Z**Mehrzeitige Eingriffe oder komplizierende Prozeduren mit bestimmtem operativen Eingriff bei Krankheiten und Störungen der weiblichen Geschlechtsorgane****ADRG N34****Grosse Eingriffe an Darm oder Harnblase bei Krankheiten und Störungen der weiblichen Geschlechtsorgane**

Prozedur in Tabelle N34-1

DRG N34Z**Grosse Eingriffe an Darm oder Harnblase bei Krankheiten und Störungen der weiblichen Geschlechtsorgane****Prozedur N34-1**

45.61↔	Multiple Segmentresektion am Dünndarm	45.63.00↔	Totalexstirpation des Dünndarms, n.n.bez.
45.62↔	Sonstige Teilresektion am Dünndarm	45.63.99↔	Totalexstirpation des Dünndarms, sonstige

45.70↔	Teilresektion am Dickdarm, n.n.bez.	56.51.10↔	Aufbau einer kutanen Ureteroileostomie, Ureteroileokutaneostomie [Ileum-Conduit] oder Ureterokolokutaneostomie [Kolon-/Sigma-Conduit], offen chirurgisch
45.71↔	Multiple Segmentresektion am Dickdarm	56.51.11↔	Aufbau einer kutanen Ureteroileostomie, Ureteroileokutaneostomie [Ileum-Conduit] oder Ureterokolokutaneostomie [Kolon-/Sigma-Conduit], laparoskopisch
45.72↔	Ileozäkale Resektion	56.51.12↔	Aufbau einer kutanen Ureteroileostomie, mit Darminterponat [Conduit] (nicht kontinentes Stoma), sonstiger Zugang
45.73↔	Hemikolektomie rechts	56.51.20↔	Aufbau einer kutanen Ureteroileostomie, Umwandlung einer anderen supravescikalen Harnableitung in eine kutane Ureteroileostomie
45.74↔	Resektion des Colon transversum	56.51.30↔	Aufbau einer kutanen Ureteroileostomie, mit Darmreservoir (kontinentes Stoma)
45.75↔	Hemikolektomie links	56.51.99↔	Aufbau einer kutanen Ureteroileostomie, sonstige
45.76.00↔	Sigmoidektomie, n.n.bez.	56.52.00↔	Revision einer kutanen Ureteroileostomie, n.n.bez.
45.76.09↔	Sigmoidektomie, sonstige	56.52.10↔	Revision einer kutanen Ureteroileostomie, mit Darminterponat [Conduit]
45.76.11↔	Sigmoidektomie, offen chirurgisch	56.52.20↔	Revision einer kutanen Ureteroileostomie, mit Darmreservoir (kontinentes Stoma)
45.76.21↔	Sigmoidektomie, laparoskopisch	56.52.99↔	Revision einer kutanen Ureteroileostomie, sonstige
45.79.00↔	Sonstige Teilresektion am Dickdarm, n.n.bez.	56.71.00↔	Harnableitung in den Darm, n.n.bez.
45.79.10↔	Segmentresektion am Dickdarm	56.71.10↔	Ureterosigmoideostomie mit Reservoirbildung, offen chirurgisch
45.79.11↔	Resektion multipler Dickdarmsegmente	56.71.11↔	Ureterosigmoideostomie mit Reservoirbildung, laparoskopisch
45.79.12↔	Subtotale Kolektomie	56.71.20↔	Umwandlung einer anderen supravescikalen Harnableitung in eine Harnableitung in den Darm
45.79.20↔	Erweiterte Sigmaresektion	56.71.99↔	Harnableitung in den Darm, sonstige
45.79.22↔	Erweiterte subtotale Kolonresektion	56.72↔	Revision einer ureterointestinalen Anastomose
45.79.23↔	Erweiterte Hemikolektomie rechts, offen chirurgisch	57.6x.00↔	Partielle Zystektomie, n.n.bez.
45.79.24↔	Erweiterte Hemikolektomie rechts, laparoskopisch	57.6x.10↔	Partielle Zystektomie, ohne Ureterneimplantation, offen chirurgisch
45.79.25↔	Erweiterte Hemikolektomie links, offen chirurgisch	57.6x.11↔	Partielle Zystektomie, ohne Ureterneimplantation, laparoskopisch
45.79.26↔	Erweiterte Hemikolektomie links, laparoskopisch	57.6x.12↔	Partielle Zystektomie, mit einseitiger oder beidseitiger Ureterneimplantation, offen chirurgisch
45.79.29↔	Sonstige erweiterte Teilresektion am Dickdarm	57.6x.13↔	Partielle Zystektomie, mit einseitiger oder beidseitiger Ureterneimplantation, laparoskopisch
45.79.99↔	Sonstige Teilresektion am Dickdarm, sonstige	57.6x.20↔	Partielle Zystektomie, Supratrigonale oder subtotale Resektion, ohne Ureterneimplantation, offen chirurgisch
45.8x.00↔	Totale intraabdominale Kolektomie, n.n.bez.	57.6x.21↔	Partielle Zystektomie, Supratrigonale oder subtotale Resektion, ohne Ureterneimplantation, laparoskopisch
45.8x.20↔	Totale intraabdominale Kolektomie, Erweiterte totale Kolektomie	57.6x.22↔	Partielle Zystektomie, Supratrigonale oder subtotale Resektion mit einseitiger oder beidseitiger Ureterneimplantation, offen chirurgisch
45.8x.30↔	Totale intraabdominale Kolektomie, Erweiterte totale Proktokolektomie	57.6x.23↔	Partielle Zystektomie, Supratrigonale oder subtotale Resektion mit einseitiger oder beidseitiger Ureterneimplantation, laparoskopisch
45.8x.99↔	Totale intraabdominale Kolektomie, sonstige	57.6x.99↔	Partielle Zystektomie, sonstige
48.41↔	Submuköse Rektumresektion nach Soave	57.71.00↔	Radikale Zystektomie, n.n.bez.
48.49↔	Sonstige Rektumresektion mit Durchzugsverfahren	57.71.10↔	Radikale Zystektomie, ohne Urethrektomie, beim Mann, offen chirurgisch
48.50↔	Rektumresektion ohne Sphinktererhaltung, n.n.bez.	57.71.11↔	Radikale Zystektomie, ohne Urethrektomie, beim Mann, laparoskopisch
48.51↔	Abdominoperineale Rektumresektion	57.71.20↔	Radikale Zystektomie, mit Urethrektomie, beim Mann, offen chirurgisch
48.52↔	Abdominoperineale Rektumresektion, erweitert	57.71.21↔	Radikale Zystektomie, mit Urethrektomie, beim Mann, laparoskopisch
48.53↔	Abdominosakrale, sakroperineale und perineale Rektumresektion	57.71.30↔	Radikale Zystektomie, ohne Urethrektomie, bei der Frau, offen chirurgisch
48.54↔	Abdominosakrale, sakroperineale und perineale Rektumresektion, erweitert	57.71.31↔	Radikale Zystektomie, ohne Urethrektomie, bei der Frau, laparoskopisch
48.59↔	Rektumresektion ohne Sphinktererhaltung, sonstige	57.71.40↔	Radikale Zystektomie, mit Urethrektomie, bei der Frau, offen chirurgisch
48.65↔	Rektumresektion nach Duhamel	57.71.41↔	Radikale Zystektomie, mit Urethrektomie, bei der Frau, laparoskopisch
48.66.00↔	Rektumresektion mit Sphinktererhaltung, n.n.bez.	57.71.50↔	Radikale Zystektomie, Becken-Eviszeration (Exenteration) beim Mann, offen chirurgisch
48.66.09↔	Rektumresektion mit Sphinktererhaltung, sonstige	57.71.51↔	Radikale Zystektomie, Becken-Eviszeration (Exenteration) beim Mann, laparoskopisch
48.66.11↔	Manschettenresektion und tubuläre Resektion des Rektums, mit Anastomose, offen chirurgisch	57.71.99↔	Radikale Zystektomie, sonstige
48.66.12↔	Manschettenresektion und tubuläre Resektion des Rektums, mit Enterostoma und Blindverschluss, offen chirurgisch	57.79.00↔	Sonstige totale Zystektomie, n.n.bez.
48.66.13↔	Manschettenresektion und tubuläre Resektion des Rektums, mit Anastomose, laparoskopisch		
48.66.14↔	Manschettenresektion und tubuläre Resektion des Rektums, mit Enterostoma und Blindverschluss, laparoskopisch		
48.66.15↔	Manschettenresektion und tubuläre Resektion des Rektums, peranal		
48.66.21↔	Anteriore Rektumresektion, mit Anastomose, offen chirurgisch		
48.66.22↔	Anteriore Rektumresektion, mit Enterostoma und Blindverschluss, offen chirurgisch		
48.66.23↔	Anteriore Rektumresektion, mit Anastomose, laparoskopisch		
48.66.24↔	Anteriore Rektumresektion, mit Enterostoma und Blindverschluss, laparoskopisch		
48.66.25↔	Anteriore Rektumresektion, peranal		
48.66.31↔	Tiefe anteriore Rektumresektion, mit Anastomose, offen chirurgisch		
48.66.32↔	Tiefe anteriore Rektumresektion, mit Enterostoma und Blindverschluss, offen chirurgisch		
48.66.33↔	Tiefe anteriore Rektumresektion, mit Anastomose, laparoskopisch		
48.66.34↔	Tiefe anteriore Rektumresektion, mit Enterostoma und Blindverschluss, laparoskopisch		
48.66.35↔	Tiefe anteriore Rektumresektion, mit Anastomose, peranal		
48.69↔	Sonstige Rektumresektion		
56.51.00↔	Aufbau einer kutanen Ureteroileostomie, n.n.bez.		

57.79.10↔	Sonstige totale Zystektomie, Einfache Zystektomie, beim Mann, offen chirurgisch	57.87.11↔	Rekonstruktion an der Harnblase, mit Ileum, Kolon oder Magen, laparoskopisch
57.79.11↔	Sonstige totale Zystektomie, Einfache Zystektomie, beim Mann, laparoskopisch	57.87.20↔	Umwandlung einer anderen supravessikalen Harnableitung in eine Ersatzharnblase, offen chirurgisch
57.79.20↔	Sonstige totale Zystektomie, Einfache Zystektomie, bei der Frau, offen chirurgisch	57.87.21↔	Umwandlung einer anderen supravessikalen Harnableitung in eine Ersatzharnblase, laparoskopisch
57.79.21↔	Sonstige totale Zystektomie, Einfache Zystektomie, bei der Frau, laparoskopisch	57.87.30↔	Reduktionsplastik der Harnblase, offen chirurgisch
57.79.99↔	Sonstige totale Zystektomie, sonstige	57.87.31↔	Reduktionsplastik der Harnblase, laparoskopisch
57.87.00↔	Rekonstruktion an der Harnblase, n.n.bez.	57.87.40↔	Augmentation der Harnblase, offen chirurgisch
57.87.10↔	Rekonstruktion an der Harnblase, mit Ileum, Kolon oder Magen, offen chirurgisch	57.87.41↔	Augmentation der Harnblase, laparoskopisch
		57.87.99↔	Rekonstruktion an der Harnblase, sonstige

ADRG N60**Bösartige Neubildung der weiblichen Geschlechtsorgane**

Hauptdiagnose in Tabelle N60-1

DRG N60A**Bösartige Neubildung der weiblichen Geschlechtsorgane, mehr als ein Belegungstag, Alter < 19 Jahre oder äusserst schweren CC**

Verweildauer > 1 Tag und (Alter < 19 Jahre oder PCCL > 3) und (keine OR-Prozedur oder Prozedur in Tabelle N60-2)

DRG N60B**Bösartige Neubildung der weiblichen Geschlechtsorgane, ein Belegungstag oder Alter > 18 Jahre****Diagnose N60-1**

C51.0	Bösartige Neubildung der Vulva: Labium majus	C57.0	Bösartige Neubildung: Tuba uterina [Fallopio]
C51.1	Bösartige Neubildung der Vulva: Labium minus	C57.1	Bösartige Neubildung: Lig latum uteri
C51.2	Bösartige Neubildung der Vulva: Klitoris	C57.2	Bösartige Neubildung: Lig teres uteri
C51.8	BNB: Vulva, mehrere Teilbereiche überlappend	C57.3	Bösartige Neubildung: Parametrium
C51.9	Bösartige Neubildung: Vulva, nicht näher bezeichnet	C57.4	Bösartige Neubildung: Uterine Adnexe, nnbez
C52	Bösartige Neubildung der Vagina	C57.7	BNB: Sonstige näher bezeichnete weibliche Genitalorgane
C53.0	Bösartige Neubildung: Endozervix	C57.8	BNB: Weibliche Genitalorgane, mehr Teilbereiche überlapp
C53.1	Bösartige Neubildung: Ektozervix	C57.9	BNB: Weibliches Genitalorgan, nicht näher bezeichnet
C53.8	BNB: Cervix uteri, mehrere Teilbereiche überlappend	C58	BNB Plazenta
C53.9	Bösartige Neubildung: Cervix uteri, nicht näher bezeichnet	C76.3	BNB ungenau bezeichneter Lokalisationen: Becken
C54.0	Bösartige Neubildung: Isthmus uteri	C79.6	Sekundäre bösartige Neubildung des Ovars
C54.1	Bösartige Neubildung: Endometrium	C79.82	Sekundäre bösartige Neubildung der Genitalorgane
C54.2	Bösartige Neubildung: Myometrium	D39.0	NB unsich/unbek Verhalt Uterus
C54.3	Bösartige Neubildung: Fundus uteri	D39.1	NB unsich/unbek Verhalt Ovar
C54.8	BNB: Corpus uteri, mehrere Teilbereiche überlappend	D39.2	NB unsich/unbek Verhalt Plazenta
C54.9	Bösartige Neubildung: Corpus uteri, nicht näher bezeichnet	D39.7	Neub unsich/unbek Verh sonst weibl Genitalorg
C55	Bösartige Neubildung des Uterus, Teil nnbez	D39.9	NB unsich/unbek Verhalt weibl Genitalorg, nnbez
C56	Bösartige Neubildung des Ovars		

Prozedur N60-2

92.20↔	Infusion von flüssigem Radioisotop	92.24.01↔	Teleradiotherapie mit Photonen, Linearbeschleuniger, Grossfeldbestrahlung
92.21.00↔	Oberflächenstrahlentherapie, n.n.bez.	92.24.02↔	Teleradiotherapie mit Photonen, Linearbeschleuniger, Halbkörperbestrahlung
92.21.01↔	Oberflächenstrahlentherapie, bis zu 2 Bestrahlungsfelder	92.24.03↔	Teleradiotherapie mit Photonen, Linearbeschleuniger, Ganzkörperbestrahlung
92.21.02↔	Oberflächenstrahlentherapie, mehr als 2 Bestrahlungsfelder	92.24.04↔	Teleradiotherapie mit Photonen, Linearbeschleuniger, Intraoperative Strahlentherapie
92.22.00↔	Orthovoltstrahlentherapie, n.n.bez.	92.24.09↔	Teleradiotherapie mit Photonen, Linearbeschleuniger, sonstige
92.22.01↔	Orthovoltstrahlentherapie, bis zu 2 Bestrahlungsfelder	92.24.11↔	Teleradiotherapie mit Photonen, Linearbeschleuniger, mit bildgestützter Einstellung, bis zu 2 Bestrahlungsfelder
92.22.02↔	Orthovoltstrahlentherapie, mehr als 2 Bestrahlungsfelder	92.24.12↔	Teleradiotherapie mit Photonen, Linearbeschleuniger, mit bildgestützter Einstellung, mehr als 2 Bestrahlungsfelder
92.22.11↔	Intraoperative Röntgenstrahlentherapie, bis 300 kV	92.24.13↔	Teleradiotherapie mit Photonen, Linearbeschleuniger, mit bildgestützter Einstellung, 3D-geplante Bestrahlung
92.22.12↔	Intraoperative Röntgenstrahlentherapie, 300 kV - < 1 MV	92.24.14↔	Teleradiotherapie mit Photonen, Linearbeschleuniger, mit bildgestützter Einstellung, intensitätsmodulierte Radiotherapie
92.22.19↔	Intraoperative Röntgenstrahlentherapie, sonstige	92.24.21↔	Teleradiotherapie mit Photonen, Linearbeschleuniger, ohne bildgestützte Einstellung, bis zu 2 Bestrahlungsfelder:
92.23.00↔	Hochvoltstrahlentherapie, n.n.bez.		
92.23.01↔	Telekobaltgerät bis zu 2 Bestrahlungsfelder		
92.23.02↔	Telekobaltgerät 3 bis 4 Bestrahlungsfelder		
92.23.03↔	Telekobaltgerät mehr als 4 Bestrahlungsfelder oder 3D-geplante Bestrahlung		
92.23.08↔	Hochvoltstrahlentherapie, andere Isotope		
92.23.09↔	Telekobaltgerät, sonstige		
92.24.00↔	Teleradiotherapie mit Photonen, Linearbeschleuniger, n.n.bez.		

92.24.22↔	Teleradiotherapie mit Photonen, Linearbeschleuniger, ohne bildgestützte Einstellung, mehr als 2 Bestrahlungsfelder	92.27.72↔	Radioaktive Moulagen, Konstruktion und Applikation von nicht auf der Körperoberfläche verwendeten Applikatoren
92.24.23↔	Teleradiotherapie mit Photonen, Linearbeschleuniger, ohne bildgestützte Einstellung, 3D-geplante Bestrahlung	92.27.73↔	Radioaktive Moulagen, Konstruktion und Applikation von Augenapplikatoren
92.24.24↔	Teleradiotherapie mit Photonen, Linearbeschleuniger, ohne bildgestützte Einstellung, intensitätsmodulierte Radiotherapie	92.27.79↔	Radioaktive Moulagen, sonstige
92.24.30↔	Teleradiotherapie mit Photonen, hochkomplexe Radiotherapie mit spezialisierter Ausstattung	92.28.00↔	Injektion, Instillation oder orale Gabe von Radioisotopen, n.n.bez.
92.25.00↔	Teleradiotherapie mit Elektronen, Linearbeschleuniger, n.n.bez.	92.28.01↔	Instillation von offenen Radionukliden in Gelenke
92.25.01↔	Teleradiotherapie mit Elektronen, Linearbeschleuniger, Grossfeldbestrahlung	92.28.02↔	Radiojodtherapie bis 1,2 GBq I-131, ohne Gabe von rekombinantem Thyreotropin (rh-TSH)
92.25.02↔	Teleradiotherapie mit Elektronen, Linearbeschleuniger, Halbkörperbestrahlung	92.28.03↔	Radiojodtherapie bis 1,2 GBq I-131, mit Gabe von rekombinantem Thyreotropin (rh-TSH)
92.25.03↔	Teleradiotherapie mit Elektronen, Linearbeschleuniger, Ganzkörperbestrahlung	92.28.04↔	Radiojodtherapie über 1,2 bis unter 5 GBq I-131, ohne Gabe von rekombinantem Thyreotropin (rh-TSH)
92.25.04↔	Teleradiotherapie mit Elektronen, Linearbeschleuniger, Intraoperative Strahlentherapie	92.28.05↔	Radiojodtherapie über 1,2 bis unter 5 GBq I-131, mit Gabe von rekombinantem Thyreotropin (rh-TSH)
92.25.09↔	Teleradiotherapie mit Elektronen, Linearbeschleuniger, sonstige	92.28.06↔	Radiojodtherapie mit 5 und mehr GBq I-131, ohne Gabe von rekombinantem Thyreotropin (rh-TSH)
92.25.11↔	Teleradiotherapie mit Elektronen, Linearbeschleuniger, mit bildgestützter Einstellung	92.28.07↔	Radiojodtherapie mit 5 und mehr GBq I-131, mit Gabe von rekombinantem Thyreotropin (rh-TSH)
92.25.12↔	Teleradiotherapie mit Elektronen, Linearbeschleuniger, mit bildgestützter Einstellung, bis zu 2 Bestrahlungsfelder	92.28.11↔	Therapie mit offenen Radionukliden bei Knochenmetastasen
92.25.13↔	Teleradiotherapie mit Elektronen, Linearbeschleuniger, mit bildgestützter Einstellung, mehr als 2 Bestrahlungsfelder	92.28.13↔	Radiorezeptortherapie mit DOTA-konjugierten Somatostatin-Analoga
92.25.14↔	Teleradiotherapie mit Elektronen, Linearbeschleuniger, mit bildgestützter Einstellung, 3D-geplante Bestrahlung	92.28.20↔	Radioimmuntherapie mit 90Y-Ibritumomab-Tiuxetan, parenteral
92.25.15↔	Teleradiotherapie mit Elektronen, Linearbeschleuniger, mit bildgestützter Einstellung, intensitätsmodulierte Radiotherapie	92.28.21↔	Gabe von Jod-131-MIBG (Metajodbenzylguanidin) parenteral
92.25.21↔	Teleradiotherapie mit Elektronen, Linearbeschleuniger, ohne bildgestützte Einstellung, bis zu 2 Bestrahlungsfelder	92.28.22↔	Radioimmuntherapie mit Iod 131 [I-131] tositumomab, parenteral
92.25.22↔	Teleradiotherapie mit Elektronen, Linearbeschleuniger, ohne bildgestützte Einstellung, mehr als 2 Bestrahlungsfelder	92.28.23↔	Radioimmuntherapie mit sonstigen Antikörpern, parenteral
92.25.23↔	Teleradiotherapie mit Elektronen, Linearbeschleuniger, ohne bildgestützte Einstellung, 3D-geplante Bestrahlung	92.28.31↔	Selektive intravasculäre Radiochemoembolisation mit I-131-Lipiodol
92.25.24↔	Teleradiotherapie mit Elektronen, Linearbeschleuniger, ohne bildgestützte Einstellung, intensitätsmodulierte Radiotherapie	92.28.32↔	Selektive intravasculäre Radionuklidtherapie (SIRT) durch Embolisation von Yttrium-90-markierten Mikrosphären
92.26.00↔	Teleradiotherapie mit anderen Partikelstrahlen, n.n.bez.	92.28.33↔	Endovaskuläre Brachytherapie mit Rhenium-188
92.26.99↔	Teleradiotherapie mit anderen Partikelstrahlen, sonstige	92.28.99↔	Injektion, Instillation oder orale Gabe von Radioisotopen, sonstige
92.27.00↔	Implantation oder Einsetzen radioaktiver Elemente (Brachytherapie mit umschlossenen Radionukliden), Körperoberfläche, sonstiger oder n.n.bez. Applikationsort	92.30.00↔	Stereotaktische Bestrahlung, einzeitig, n.n.bez.
92.27.10↔	Implantation oder Einsetzen radioaktiver Elemente (Brachytherapie mit umschlossenen Radionukliden), weibliche Geschlechtsorgane, n.n.bez.	92.30.01↔	Stereotaktische Bestrahlung, einzeitig, zerebral, n.n.bez.
92.27.11↔	Implantation oder Einsetzen radioaktiver Elemente (Brachytherapie mit umschlossenen Radionukliden), intrauterin	92.30.02↔	Stereotaktische Bestrahlung, einzeitig, extrazerebral, n.n.bez.
92.27.12↔	Implantation oder Einsetzen radioaktiver Elemente (Brachytherapie mit umschlossenen Radionukliden), intravaginal	92.30.20↔	Stereotaktische Bestrahlung, einzeitig, zerebral, intensitätsmodulierte Radiotherapie
92.27.13↔	Implantation oder Einsetzen radioaktiver Elemente (Brachytherapie mit umschlossenen Radionukliden), intrauterin und intravaginal kombiniert	92.30.21↔	Stereotaktische Bestrahlung, einzeitig, zerebral, intensitätsmodulierte Bogenbestrahlung (IMAT)
92.27.21↔	Implantation oder Einsetzen radioaktiver Elemente (Brachytherapie mit umschlossenen Radionukliden), Körperoberfläche	92.30.22↔	Stereotaktische Bestrahlung, einzeitig, zerebral, bildgestützte Einstellung
92.27.22↔	Implantation oder Einsetzen radioaktiver Elemente (Brachytherapie mit umschlossenen Radionukliden), intrakavitär	92.30.30↔	Stereotaktische Bestrahlung, einzeitig, extrazerebral, intensitätsmodulierte Radiotherapie
92.27.23↔	Implantation oder Einsetzen radioaktiver Elemente (Brachytherapie mit umschlossenen Radionukliden), intraluminal	92.30.31↔	Stereotaktische Bestrahlung, einzeitig, extrazerebral, intensitätsmodulierte Bogenbestrahlung (IMAT)
92.27.30↔	Implantation oder Einsetzen radioaktiver Elemente (Brachytherapie mit umschlossenen Radionukliden), Gefäss n.n.bez.	92.30.32↔	Stereotaktische Bestrahlung, einzeitig, extrazerebral, bildgestützte Einstellung
92.27.31↔	Implantation oder Einsetzen radioaktiver Elemente (Brachytherapie mit umschlossenen Radionukliden), Koronargefäss	92.30.99↔	Stereotaktische Bestrahlung, einzeitig, sonstige
92.27.39↔	Implantation oder Einsetzen radioaktiver Elemente (Brachytherapie mit umschlossenen Radionukliden), sonstiges Gefäss	92.31.00↔	Radiochirurgie mit Photonen n.n. bez., zerebral
92.27.40↔	Implantation oder Einsetzen radioaktiver Elemente (Brachytherapie mit umschlossenen Radionukliden), intraoperativ	92.31.10↔	Radiochirurgie mit Photonen n.n. bez., extrazerebral
92.27.70↔	Radioaktive Moulagen, n.n.bez.	92.32.00↔	Mehrquellige Photon-Radiochirurgie, n.n.bez.
92.27.71↔	Radioaktive Moulagen, Konstruktion und Applikation von oberflächlichen radioaktiven Moulagen	92.32.01↔	Mehrquellige Photon-Radiochirurgie, Gamma-knife
		92.33.00↔	Teilchen-Radiochirurgie, n.n.bez.
		92.33.01↔	Andere Hochvoltstrahlentherapie, stereotaktische Bestrahlung, einzeitig, zerebral
		92.33.11↔	Andere Hochvoltstrahlentherapie, stereotaktische Bestrahlung, einzeitig, extrazerebral
		92.39.01↔	Andere Hochvoltstrahlentherapie, stereotaktische Bestrahlung, fraktioniert, zerebral, n.n.bez.
		92.39.11↔	Andere Hochvoltstrahlentherapie, stereotaktische Bestrahlung, fraktioniert, extrazerebral, n.n.bez.
		92.39.20↔	Andere Hochvoltstrahlentherapie, stereotaktische Bestrahlung, fraktioniert, zerebral, intensitätsmodulierte Radiotherapie
		92.39.21↔	Andere Hochvoltstrahlentherapie, stereotaktische Bestrahlung, fraktioniert, zerebral, intensitätsmodulierte Bogenbestrahlung (IMAT)
		92.39.22↔	Andere Hochvoltstrahlentherapie, stereotaktische Bestrahlung, fraktioniert, zerebral, bildgestützte Einstellung
		92.39.29↔	Andere Hochvoltstrahlentherapie, stereotaktische Bestrahlung, fraktioniert, zerebral, sonstige

92.39.30↔	Andere Hochvoltstrahlentherapie, stereotaktische Bestrahlung, fraktioniert, extrazerebral, intensitätsmodulierte Radiotherapie	92.39.39↔	Andere Hochvoltstrahlentherapie, stereotaktische Bestrahlung, fraktioniert, extrazerebral, sonstige
92.39.31↔	Andere Hochvoltstrahlentherapie, stereotaktische Bestrahlung, fraktioniert, extrazerebral, intensitätsmodulierte Bogenbestrahlung (IMAT)	92.41↔	Intraoperative Strahlentherapie mit Elektronen
92.39.32↔	Andere Hochvoltstrahlentherapie, stereotaktische Bestrahlung, fraktioniert, extrazerebral, bildgestützte Einstellung		

ADRG N61

Infektion und Entzündung der weiblichen Geschlechtsorgane

Hauptdiagnose in Tabelle N61-1

DRG N61Z

Infektion und Entzündung der weiblichen Geschlechtsorgane

Hauptdiagnose N61-1

A51.0	Primärer syphilitischer Genitallaffekt	N71.0	Akute entz KH Uterus, ausgenommen Zervix
A54.0	GonokInf unt UrogenitTr oh periurethr Absz/Absz Gll urethr	N71.1	Chron entz KH Uterus, ausgenommen Zervix
A54.1	GonokInf unt UrogenitTr m periurthr Absz/Absz Gll urethr	N71.9	Entz KH Uterus, ausgenommen Zervix, nnbez
A54.2	Pelvipерitonitis durch Gonok, GonokInf sonst Urogenitalorg	N72	Entzündliche KH Cervix uteri
A55	Lymphogranuloma ing (venereum) durch Chlamydien	N73.0	Akute Parametritis u Entz Beckenbindegewebe
A56.0	Chlamydieninfektion des unteren Urogenitaltraktes	N73.1	Chron Parametritis u Entz Beckenbindegewebe
A56.1	Chlamydieninfektion Pelvipерitoneum u so Urogenitalorgane	N73.2	Nnbez Parametritis u Entz Beckenbindegewebe
A56.2	Chlamydieninfektion des Urogenitaltraktes, nnbez	N73.3	Akute Pelveoperitonitis Frau
A56.8	Durch GeschlVerk übertrag Chlamydieninfekt an sonst Lok	N73.4	Chronische Pelveoperitonitis Frau
A57	Ulcus molle (venereum)	N73.5	Pelveoperitonitis Frau, nnbez
A58	Granuloma venereum (inguinale)	N73.8	Sonst nbez entzündliche KH im weiblichen Becken
A59.0	Trichomoniasis urogenitalis	N73.9	Entz Krankheit im weiblichen Becken, nnbez
A60.0	Infekt Genitalorgane u Urogenitaltrakt durch Herpesviren	N75.1	Bartholin-Abszeß
A60.1	Infekt der Perianalhaut und des Rektums durch Herpesviren	N75.8	Sonstige KH Bartholin-Drüsen
A60.9	Infektion des Anogenitalbereiches durch Herpesviren, nnbez	N75.9	KH Bartholin-Drüsen, nnbez
A63.8	Sonst nb, vorwiegend d GeschlVerk übertr KH	N76.0	Akute Kolpitis
A64	Durch Geschlechtsverkehr übertr KH, nnbez	N76.1	Subakute u chronische Kolpitis
B37.3	Kandidose der Vulva und der Vagina	N76.2	Akute Vulvitis
B37.4	Kandidose an sonst Lok des Urogenitalsystems	N76.3	Subakute u chronische Vulvitis
L29.2	Pruritus vulvae	N76.4	Abszeß Vulva
L29.3	Pruritus anogenitalis, nnbez	N76.5	Ulzeration Vagina
N70.0	Akute Salpingitis u Oophoritis	N76.80	Fournier-Gangrän bei der Frau
N70.1	Chronische Salpingitis u Oophoritis	N76.88	Sonst nbez entzündliche KH Vagina u Vulva
N70.9	Salpingitis u Oophoritis, nnbez		

ADRG N62

Menstruationsstörungen und andere Erkrankungen der weiblichen Geschlechtsorgane

Hauptdiagnose in Tabelle N62-1

DRG N62A

Menstruationsstörungen und andere Erkrankungen der weiblichen Geschlechtsorgane mit komplexer Diagnose

Keine Hauptdiagnose in Tabelle N62-2

DRG N62B

Menstruationsstörungen und andere Erkrankungen der weiblichen Geschlechtsorgane

Hauptdiagnose N62-1

D06.0	Carcinoma in situ Endozervix	D25.2	Subseröses Leiomyom Uterus
D06.1	Carcinoma in situ Ektozervix	D25.9	Leiomyom Uterus, nnbez
D06.7	Carcinoma in situ sonst Teile Cervix uteri	D26.0	So gutart Neubildungen Cervix uteri
D06.9	Carcinoma in situ Cervix uteri, nnbez	D26.1	So gutart Neubildungen Corpus uteri
D07.0	Carcinoma in situ Endometrium	D26.7	So gutart Neubildungen Sonst Teile Uterus
D07.1	Carcinoma in situ Vulva	D26.9	So gutart Neubildungen Uterus, nnbez
D07.2	Carcinoma in situ Vagina	D27	Gutartige Neubildung Ovar
D07.3	Carcinoma in situ so u nnbez weibl Genitalorgane	D28.0	Gutartige Neubildung Vulva
D25.0	Submuköses Leiomyom Uterus	D28.1	Gutartige Neubildung Vagina
D25.1	Intramurales Leiomyom Uterus	D28.2	Gutartige Neubildung Tubae uterinae u Ligamenta

D28.7	Gutartige Neubildung sonst nbez weibl Genitalorgane	N88.2	Striktur u Stenose Cervix uteri
D28.9	Gutartige Neubildung weibl Genitalorgan, nnbez	N88.3	Zervixinsuffizienz
E28.0	Ovarielle Dysfunktion, Östrogenüberschuß	N88.4	Elongatio cervicis uteri, hypertrophisch
E28.1	Ovarielle Dysfunktion, Androgenüberschuß	N88.8	Sonstige nbez nichtentz KH Cervix uteri
E28.2	Syndrom polyzystischer Ovarien	N88.9	Nichtentzündliche KH Cervix uteri, nnbez
E28.3	Primäre Ovarialinsuffizienz	N89.0	Niedriggradige Dysplasie Vagina
E28.8	Sonstige ovarielle Dysfunktion	N89.1	Mittelgradige Dysplasie Vagina
E28.9	Ovarielle Dysfunktion, nnbez	N89.2	Hochgradige Dysplasie Vagina, aonkl
E89.4	Ovarialinsuffizienz nach med Maßnahmen	N89.3	Dysplasie Vagina, nnbez
F52.2	Versagen genitaler Reaktionen	N89.4	Leukoplakie Vagina
F52.5	Nichtorganischer Vaginismus	N89.5	Striktur u Atresie Vagina
I86.2	Beckenvarizen	N89.6	Fester Hymenring
I86.3	Vulvavarizen	N89.7	Hämatokolpos
N73.6	Peritoneale Adhäsionen im weiblichen Becken	N89.8	Sonstige nbez nichtentzündliche KH Vagina
N75.0	Bartholin-Zyste	N89.9	Nichtentzündliche Krankheit Vagina, nnbez
N76.6	Ulzeration Vulva	N90.0	Niedriggradige Dysplasie Vulva
N80.0	Endometriose Uterus	N90.1	Mittelgradige Dysplasie Vulva
N80.1	Endometriose Ovar	N90.2	Hochgradige Dysplasie Vulva, aonkl
N80.2	Endometriose Tuba uterina	N90.3	Dysplasie Vulva, nnbez
N80.3	Endometriose Beckenperitoneum	N90.4	Leukoplakie Vulva
N80.4	Endometriose Septum rectovaginale u Vagina	N90.5	Atrophie Vulva
N80.8	Sonstige Endometriose	N90.6	Hypertrophie Vulva
N80.9	Endometriose, nnbez	N90.7	Zyste Vulva
N81.0	Urethrozele Frau	N90.80	Weibliche Genitalverstümmelung, Typ nnbez
N81.1	Zystozele	N90.81	Weibliche Genitalverstümmelung, Typ 1
N81.2	Partialprolaps Uterus u Vagina	N90.82	Weibliche Genitalverstümmelung, Typ 2
N81.3	Totalprolaps Uterus u Vagina	N90.83	Weibliche Genitalverstümmelung, Typ 3
N81.4	Uterovaginalprolaps, nnbez	N90.84	Weibliche Genitalverstümmelung, Typ 4
N81.5	Vaginale Enterozele	N90.88	Sonst näher bez nichtentz Krankh Vulva u Perineum
N81.6	Rektozele	N90.9	Nichtentz KH Vulva u Perineums, nnbez
N81.8	Sonstiger Genitalprolaps Frau	N91.0	Primäre Amenorrhoe
N81.9	Genitalprolaps Frau, nnbez	N91.1	Sekundäre Amenorrhoe
N82.0	Vesikovaginalfistel	N91.2	Amenorrhoe, nnbez
N82.1	Sonst Fisteln zw weibl Harn- u Genitaltrakt	N91.3	Primäre Oligomenorrhoe
N82.5	Fisteln zw weiblichem Genitaltrakt u Haut	N91.4	Sekundäre Oligomenorrhoe
N82.8	Sonstige Fisteln weiblicher Genitaltrakt	N91.5	Oligomenorrhoe, nnbez
N82.9	Fistel weiblicher Genitaltrakt, nnbez	N92.0	Zu starke/zu häufige Mens b regelmäßigem MensZyklus
N83.0	Follikelzyste Ovar	N92.1	Zu starke/zu häufige Mens b unregelmäßigem MensZyklus
N83.1	Zyste Corpus luteum	N92.2	Zu starke Menstruation im Pubertätsalter
N83.2	So u nnbez Ovarialzysten	N92.3	Ovulationsblutung
N83.3	Erworbene Atrophie Ovar u Tuba uterina	N92.4	Zu starke Blutung in Prämenopause
N83.4	Prolaps od Hernie Ovars u Tuba uterina	N92.5	Sonstige nbez unregelmäßige Menstruation
N83.5	Torsion Ovar, Ovarstiel u Tuba uterina	N92.6	Unregelmäßige Menstruation, nnbez
N83.6	Hämatosalpinx	N93.0	Postkoitale Blutung u Kontaktblutung
N83.7	Hämatom Lig latum uteri	N93.8	Sonstige nbez abnorme Uterus- od Vaginalblutung
N83.8	Sonst nichtentz KH Ovar, Tuba uterina u Lig latum uteri	N93.9	Abnorme Uterus- od Vaginalblutung, nnbez
N83.9	Nichtentz KH Ovar, Tuba uterina u Lig latum uteri, nnbez	N94.0	Mittelschmerz
N84.0	Polyp Corpus uteri	N94.1	Dyspareunie
N84.1	Polyp Cervix uteri	N94.2	Vaginismus
N84.2	Polyp Vagina	N94.3	Prämenstruelle Beschwerden
N84.3	Polyp Vulva	N94.4	Primäre Dysmenorrhoe
N84.8	Polyp an sonst Teilen weiblicher Genitaltrakt	N94.5	Sekundäre Dysmenorrhoe
N84.9	Polyp weiblicher Genitaltrakt, nnbez	N94.6	Dysmenorrhoe, nnbez
N85.0	Glanduläre Hyperplasie Endometrium	N94.8	So/nbez Zustände i Zus m wbl Genitalorg/MensZyklus
N85.1	Adenomatöse Hyperplasie Endometrium	N94.9	Nnbez Zustand i Zus m wbl Genitalorg/Menstruationszyklus
N85.2	Hypertrophie Uterus	N95.0	Postmenopausenblutung
N85.3	Subinvolution Uterus	N95.1	Zustände i Zus m Menopause u Klimakterium
N85.4	Lageanomalie Uterus	N95.2	Atrophische Kolpitis in Postmenopause
N85.5	Inversio uteri	N95.3	Zustände im Zusammenhang m artifizierler Menopause
N85.6	Intrauterine Synechien	N95.8	Sonstige nbez klimakterische Störung
N85.7	Hämatometra	N95.9	Klimakterische Störung, nnbez
N85.8	Sonstige nbez nichtentzündliche KH Uterus	N96	Neigung zu habituellem Abort
N85.9	Nichtentzündliche Krankheit Uterus, nnbez	N97.0	Sterilität Frau i Verb m fehlender Ovulation
N86	Erosion u Ektropium Cervix uteri	N97.1	Sterilität tubarer Ursprung Frau
N87.0	Niedriggradige Dysplasie Cervix uteri	N97.2	Sterilität uteriner Ursprung Frau
N87.1	Mittelgradige Dysplasie Cervix uteri	N97.3	Sterilität zervikaler Ursprung Frau
N87.2	Hochgradige Dysplasie Cervix uteri, aonkl	N97.4	Sterilität Frau i Zusammenhang m Faktoren Partner
N87.9	Dysplasie Cervix uteri, nnbez	N97.8	Sterilität sonstigen Ursprungs Frau
N88.0	Leukoplakie Cervix uteri	N97.9	Sterilität Frau, nnbez
N88.1	Alter Riß Cervix uteri	N99.2	Postoperative Adhäsionen Vagina

N99.3	Prolaps Scheidenstumpf nach Hysterektomie	Q97.9	Anomalie Gonosomen b weiblichem Phänotyp, nnbez
N99.4	Peritoneale Adhäsionen im Becken n med Maßn	Q98.0	Klinefelter-Syndrom, Karyotyp 47,XXY
N99.9	KH Urogenitalsystem n med Maßn, nnbez	Q98.1	Klinefelter-Synd, männl Phänotyp m > 2 X-Chromosomen
Q50.0	Angeborenes Fehlen Ovar	Q98.2	Klinefelter-Synd, männlicher Phänotyp m Karyotyp 46,XX
Q50.1	Dysontogenetische Ovarialzyste	Q98.3	Sonst männlicher Phänotyp m Karyotyp 46,XX
Q50.2	Angeborene Torsion Ovar	Q98.4	Klinefelter-Syndrom, nnbez
Q50.3	Sonstige angeborene Fehlbildungen Ovar	Q98.5	Karyotyp 47,XXY
Q50.4	Embryonale Zyste Tuba uterina	Q98.6	Männl Phänotyp m Strukturanomalie Gonosomen
Q50.5	Embryonale Zyste Lig latum uteri	Q98.7	Männlicher Phänotyp m Gonosomen-Mosaik
Q50.6	Sonst angeb Fehlbild Tuba uterina u Lig latum uteri	Q98.8	Sonst nbez Anomalien Gonosomen männl Phänotyp
Q51.0	Agnesie u Aplasie Uterus	Q98.9	Anomalie Gonosomen männl Phänotyp, nnbez
Q51.1	Uterus duplex m Uterus bicollis u Vagina duplex	Q99.8	Sonstige nbez Chromosomenanomalien
Q51.2	Sonstige Formen Uterus duplex	R10.2	Schmerzen im Becken u am Damm
Q51.3	Uterus bicornis	R87.6	Abnorme zytol Bef in UntMat aus weibl GenitOrg
Q51.4	Uterus unicornis	S31.4	Offene Wunde Vagina u Vulva
Q51.5	Agnesie u Aplasie Cervix uteri	S31.5	Offene Wunde sonst u nnbez äußerer Genitalorgane
Q51.6	Embryonale Zyste Cervix uteri	S37.4	Verletzung Ovar
Q51.7	Angeb Fisteln zw Uterus u Verdauungs- od Harntrakt	S37.5	Verletzung Tuba uterina
Q51.8	Sonst angeborene Fehlbildung Uterus u Cervix uteri	S37.6	Verletzung Uterus
Q51.9	Angeborene Fehlbildung Uterus u Cervix uteri, nnbez	S37.7	Verletzung mehrerer Harnorgane u Beckenorgane
Q52.0	Angeborenes Fehlen Vagina	S37.88	Verletzung sonst Beckenorgane
Q52.1	Vagina duplex	S37.9	Verletzung nnbez Harnorgan od Beckenorgan
Q52.2	Angeborene rektovaginale Fistel	S38.0	Zerquetschung äußere Genitalorgane
Q52.3	Hymenalatresie	S38.2	Traumatische Amputation äußere Genitalorgane
Q52.4	Sonstige angeborene Fehlbildungen Vagina	S39.6	Verletz ein/mehr intraabd Org m Bet ein/mehr Beckenorg
Q52.5	Verschmelzung Labien	T19.2	Fremdkörper in Vulva u in Vagina
Q52.6	Angeborene Fehlbildungen Klitoris	T19.3	Fremdkörper im Uterus [jeder Teil]
Q52.7	Sonstige angeborene Fehlbildungen Vulva	T83.3	Mechanische Komplik d Intrauterinpressar
Q52.8	Sonst nbez angeb Fehlbildungen weibl Genitalorgane	T83.4	Mechan Komplik d so Proth/Implant/Transpl im Genitaltrakt
Q52.9	Angeborene Fehlbildung weibl Genitalorgane, nnbez	T83.6	Infektion/entzündl Rkt d Proth/Implant/Transpl im GenitTrakt
Q64.0	Epispadie	Z01.4	Gynäkologische Untersuchung (allgemein) (routinemäßig)
Q96.0	Karyotyp 45,X	Z30.2	Sterilisierung
Q96.1	Karyotyp 46,X iso (Xq)	Z31.0	Tuben- od Vasoplastik nach früherer Sterilisierung
Q96.2	Karyotyp 46,X m Gonosomenanom, ausgenomm iso (Xq)	Z31.1	Künstliche Insemination
Q96.3	Mosaik, 45,X/46,XX oder 45,X/46,XY	Z31.2	In-vitro-Fertilisation
Q96.4	Mosaik, 45,X/sonstige Zelllinie(n) mit Gonosomenanomalie	Z31.3	Andere Methoden, die Fertilisation unterstützen
Q96.8	Sonstige Varianten Turner-Syndrom	Z31.4	Untersuchung und Test im Zusammenhang mit Fertilisation
Q96.9	Turner-Syndrom, nnbez	Z40.01	Prophylakt OP wg Risikofaktoren iVm BNB, Ovar
Q97.0	Karyotyp 47,XXX	Z41.2	Zirkumzision Routinemaßnahme od rituelle Gründe
Q97.1	Weiblicher Phänotyp m mehr als drei X-Chromosomen	Z43.7	Versorgung künstliche Vagina
Q97.2	Mosaik, Zelllinien m unterschiedl Anzahl X-Chromosomen	Z64.1	Kontaktanl m Bez Multiparität
Q97.3	Weiblicher Phänotyp m Karyotyp 46,XY	Z80.4	BNB Genitalorgane in Familienanamnese
Q97.8	Sonst nbez Anomalien Gonosomen b weiblichem Phänotyp		

Hauptdiagnose N62-2

F52.2	Versagen genitaler Reaktionen	N92.6	Unregelmäßige Menstruation, nnbez
F52.5	Nichtorganischer Vaginismus	N94.0	Mittelschmerz
N75.0	Bartholin-Zyste	N94.1	Dyspareunie
N83.0	Follikelzyste Ovar	N94.3	Prämenstruelle Beschwerden
N83.1	Zyste Corpus luteum	N94.4	Primäre Dysmenorrhoe
N83.2	So u nnbez Ovarialzysten	N94.5	Sekundäre Dysmenorrhoe
N83.5	Torsion Ovar, Ovarstiel u Tuba uterina	N94.6	Dysmenorrhoe, nnbez
N83.8	Sonst nichtentz KH Ovar, Tuba uterina u Lig latum uteri	N94.8	So/nbez Zustände i Zus m wbl Genitalorg/MensZyklus
N83.9	Nichtentz KH Ovar, Tuba uterina u Lig latum uteri, nnbez	N94.9	Nnbez Zustand i Zus m wbl Genitalorg/Menstruationszyklus
N86	Erosion u Ektropium Cervix uteri	N96	Neigung zu habituellem Abort
N92.0	Zu starke/zu häufige Mens b regelmäßigem MensZyklus	R10.2	Schmerzen im Becken u am Damm
N92.1	Zu starke/zu häufige Mens b unregelmäßigem MensZyklus	R87.6	Abnorme zytol Bef in UntMat aus weibl GenitOrg
N92.2	Zu starke Menstruation im Pubertätsalter	T83.3	Mechanische Komplik d Intrauterinpressar
N92.3	Ovulationsblutung	T83.4	Mechan Komplik d so Proth/Implant/Transpl im Genitaltrakt
N92.4	Zu starke Blutung in Prämenopause	T83.6	Infektion/entzündl Rkt d Proth/Implant/Transpl im GenitTrakt
N92.5	Sonstige nbez unregelmäßige Menstruation	Z64.1	Kontaktanl m Bez Multiparität

ADRGs 901, 902**OR-Prozeduren ohne Bezug****DRGs 901A, 901B, 901C, 901D, 902Z**

OR-Prozeduren ohne Bezug

MDC 14

Schwangerschaft, Geburt und
Wochenbett

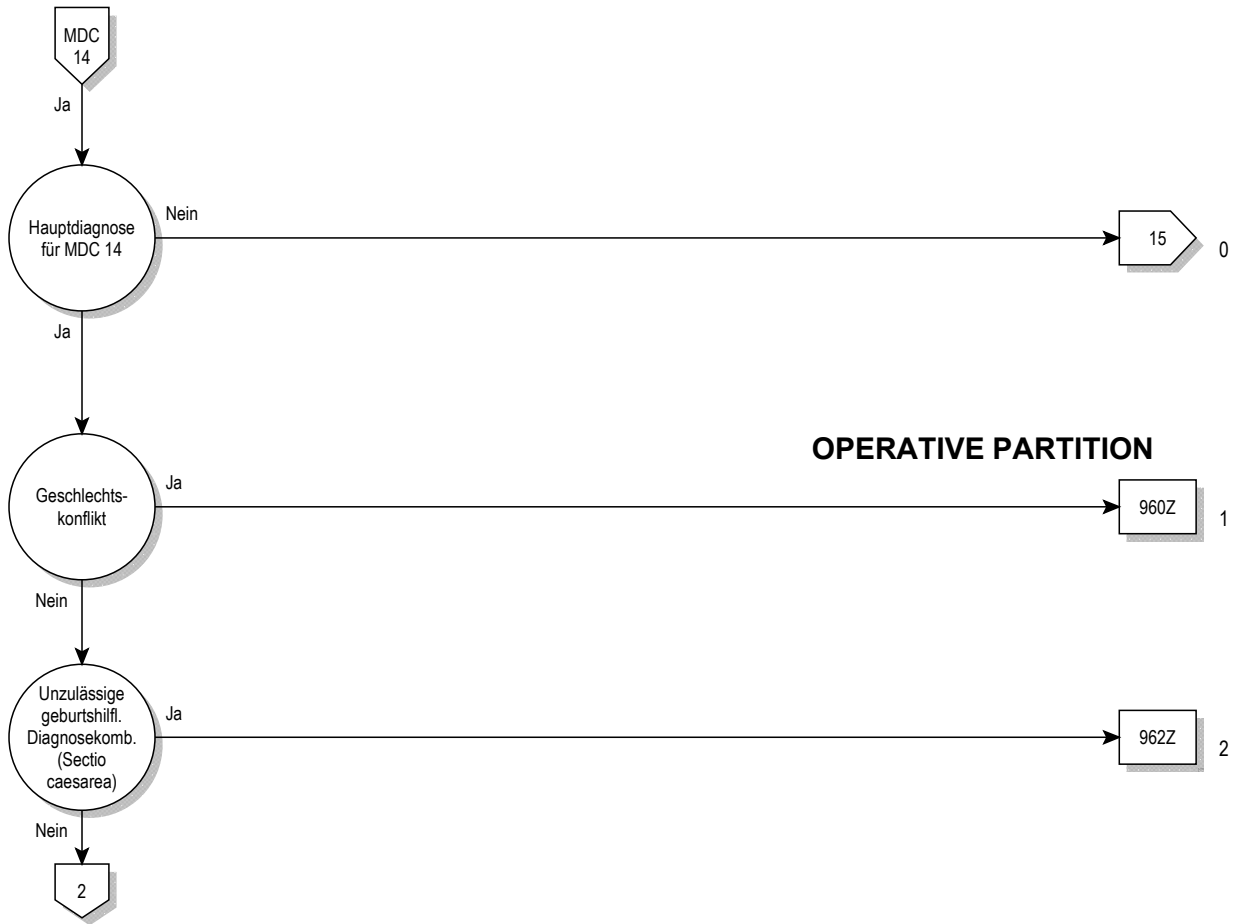

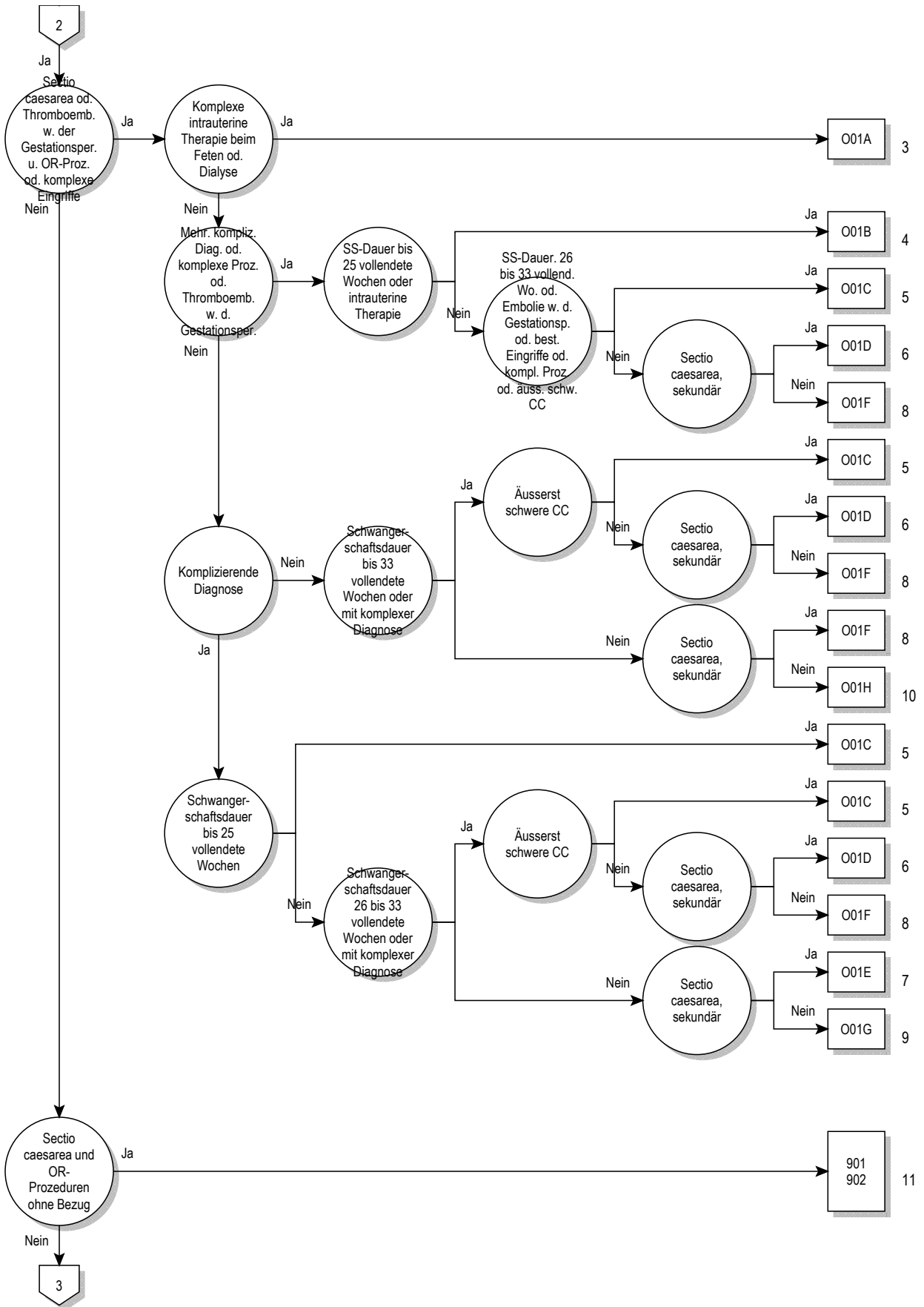

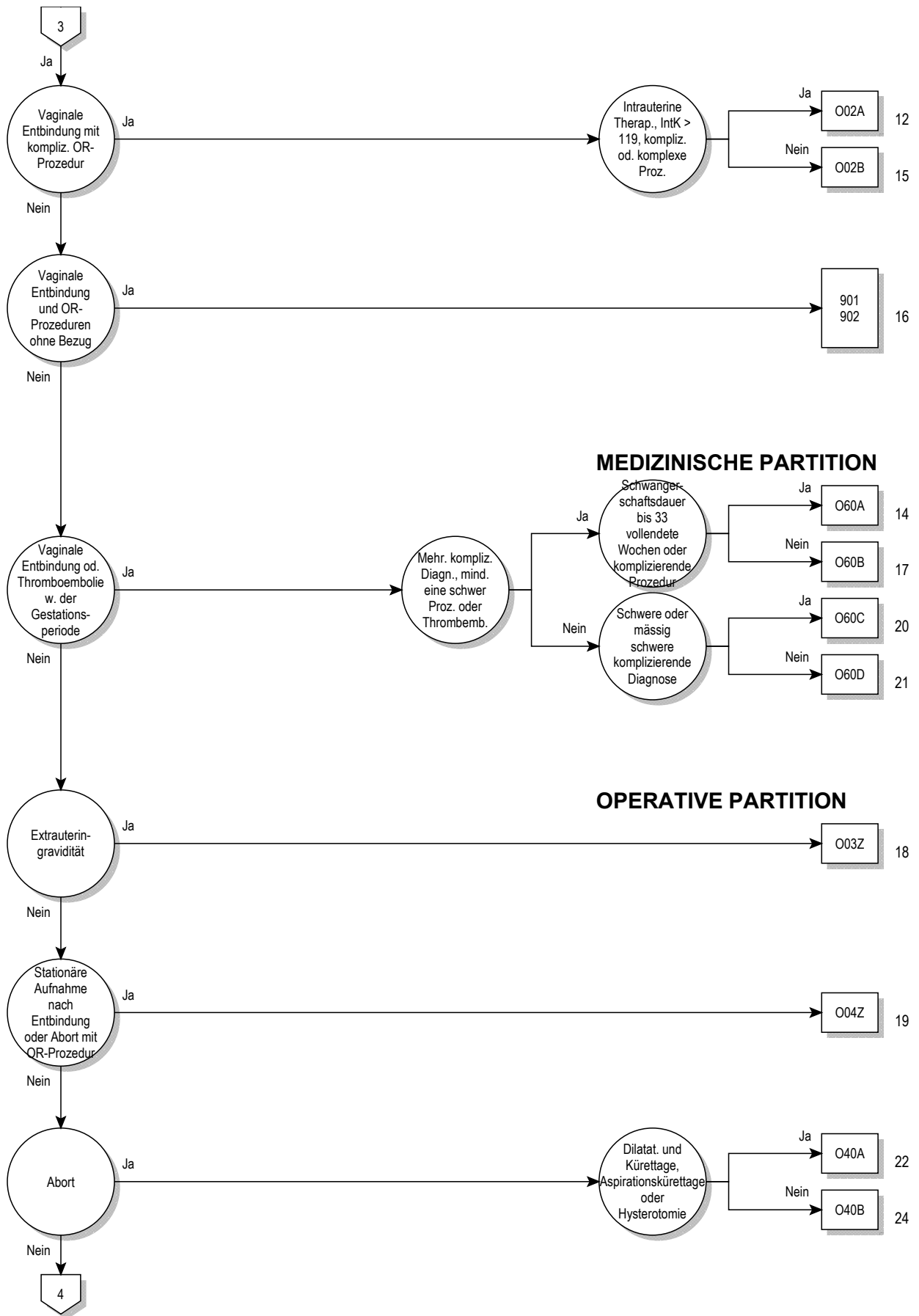

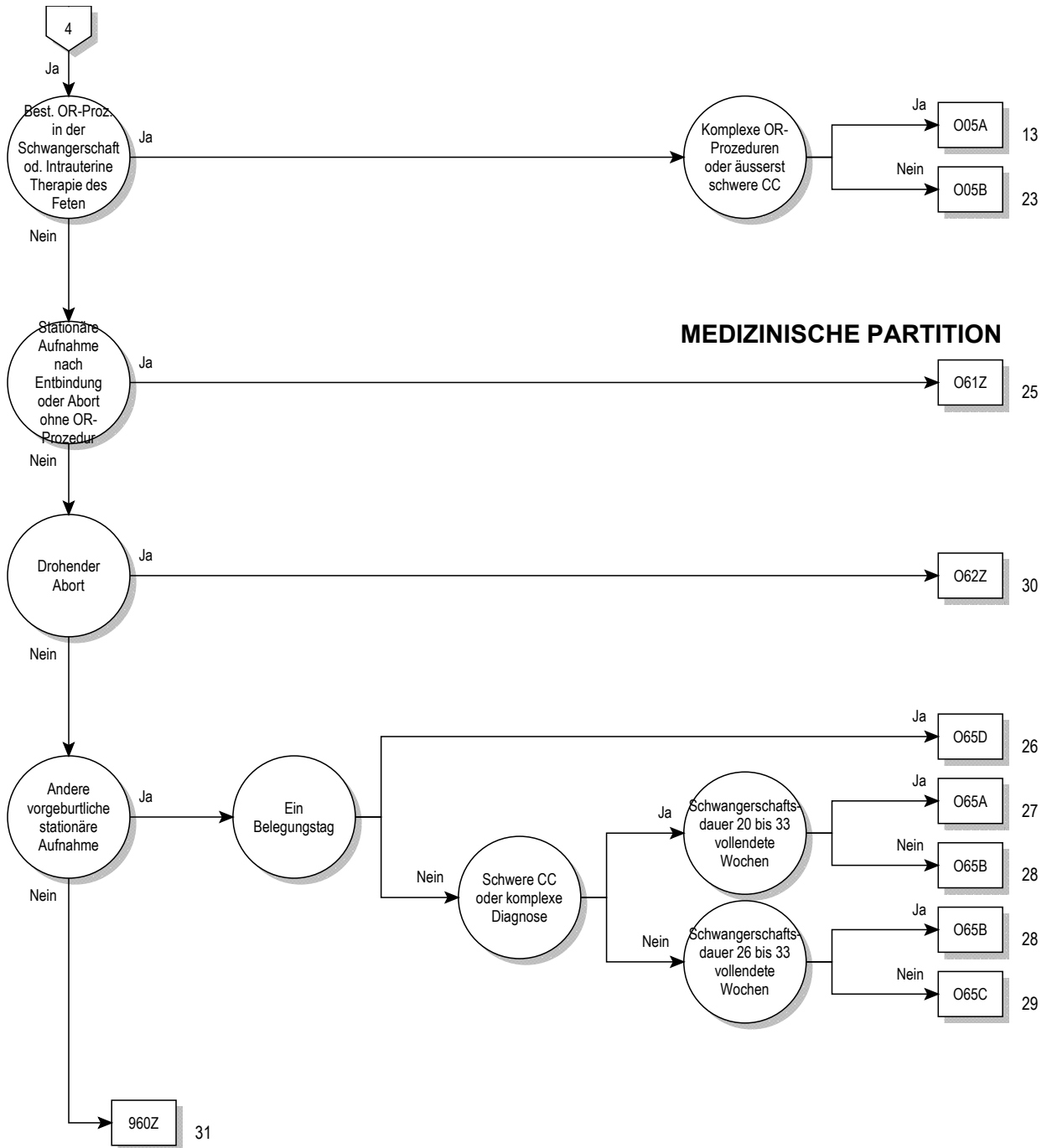

Entscheidungslogik MDC 14

Hauptdiagnose in Tabelle MDC14-0

Hauptdiagnose für MDC 14 (MDC14-0)

A34	Tetanus während Schwangerschaft/Geburt/Wochenbett	O07.7	Mißlung so/nnbez Aborteinleit, kompliz d Embolie
F53.0	Leichte psych u VerhaltStör im Wochenbett, aonkl	O07.8	Mißlung so/nnbez Aborteinleit m so/nnbez Komplik
F53.1	Schwere psych u VerhaltStör im Wochenbett, aonkl	O07.9	Mißlungene so/nnbez Aborteinleitung oh Komplik
F53.8	Sonst psych u VerhaltStör im Wochenbett, aonkl	O08.0	Inf GenitTr/Becken nach Abort/EU-Grav/Molenschwang
F53.9	Psychische Störung im Wochenbett, nnbez	O08.1	Spätblutg/verst Blutg nach Abort/EU-Grav/Molenschwang
O00.0	Abdominalgravidität	O08.2	Embolie nach Abort, Extrauteringrav u Molenschw
O00.1	Tubargravidität	O08.3	Schock nach Abort, Extrauteringravid u Molenschwang
O00.2	Ovarialgravidität	O08.4	Niereninsuff nach Abort, Extrauteringravid u Molenschwang
O00.8	Sonstige Extrauteringravidität	O08.5	Stoffwechselstör nach Abort/EU-Grav/Molenschwang
O00.9	Extrauteringravidität, nnbez	O08.6	Verletzt Beckenorg/-gew nach Abort/EU-Grav/Molenschwang
O01.0	Klassische Blasenmole	O08.7	Sonst Venen-KH Komplikation Abort/EU-Grav/Molenschwang
O01.1	Partielle od inkomplette Blasenmole	O08.8	Sonst Komplik nach Abort, EU-Gravidität u Molenschwang
O01.9	Blasenmole, nnbez	O08.9	Komplik nach Abort, EU-Gravid u Molenschw, nnbez
O02.0	Abortivei u sonstige Molen	O09.0	Schwangerschaftsdauer, weniger als 5 vollendete Wochen
O02.1	Missed abortion [Verhaltene Fehlgeburt]	O09.1	Schwangerschaftsdauer, 5 bis 13 vollendete Wochen
O02.8	Sonstige nbez abnorme Konzeptionsprodukte	O09.2	Schwangerschaftsdauer, 14 bis 19 vollendete Wochen
O02.9	Anomales Konzeptionsprodukt, nnbez	O09.3	Schwangerschaftsdauer, 20 bis 25 vollendete Wochen
O03.0	Spontanabort, inkompl, kompliz d Inf Genitaltrakt/Becken	O09.4	Schwangerschaftsdauer, 26 bis 33 vollendete Wochen
O03.1	Spontanabort, inkompl, kompliz d Spätblutg/verst Blutg	O09.5	Schwangerschaftsdauer, 34 bis 36 vollendete Wochen
O03.2	Spontanabort, inkompl, kompliziert d Embolie	O09.6	SchwangDauer, 37 bis 41 vollend Wo
O03.3	Spontanabort, Inkomplett, m so u nnbez Komplik	O09.7	SchwangDauer, > 41 vollend Wo
O03.4	Spontanabort, inkomplett, oh Komplikation	O09.9	Schwangerschaftsdauer, nnbez
O03.5	Spontanabort, kompl/nnbez, kompliz d Inf GenitTr/Becken	O10.0	Vorh besteh essent Hypert, die Schw/Geb/WoBett kompliz
O03.6	Spontanabort, kompl/nnbez, kompliz d Spätblutg/verst Blutg	O10.1	Vorh besteh hypert Herz-KH, die Schw/Geb/WoB kompliz
O03.7	Spontanabort, kompl/nnbez, kompliz d Embolie	O10.2	Vorh besteh hypert Nieren-KH Schw/Geb/WoBett kompliz
O03.8	Spontanabort, kompl/nnbez, m so u nnbez Komplikationen	O10.3	Vorh best hypert Herz-/Nieren-KH Schw/Geb/WoB kompliz
O03.9	Spontanabort, kompl/nnbez, oh Komplikation	O10.4	Vorh besteh sek Hypert, die Schw/Geb/WoBett kompliz
O04.0	Ärztl eingel Abort, inkompl, kompliz d Inf GenitTr/Becken	O10.9	Nnbez, vorher besteh Hypert, die Schw/Geb/WoB kompliz
O04.1	Ärztl eingel Abort, inkompl, kompliz d Spätblutg/verst Blutg	O11	Vorbst chr Hypert aufgepfropf Präekl Schw/Geb/WoB kompliz
O04.2	Ärztl eingeleit Abort, inkomplett, kompliz d Embolie	O12.0	Schwangerschaftsödeme
O04.3	Ärztl eingeleit Abort, inkomplett, m so u nnbez Komplik	O12.1	Schwangerschaftsproteinurie
O04.4	Ärztl eingeleit Abort, inkomplett, oh Komplik	O12.2	Schwangerschaftsödeme m Proteinurie
O04.5	Ärztl eing Abort, kompl/nnbez, kompliz d Inf GenitTr/Becken	O13	Gestationshypertonie [schwung-induz Hypertonie]
O04.6	Ärztl eing Abort, kompl/nnbez, kompliz d SpBlutg/verst Blutg	O14.0	Leichte bis mäßige Präeklampsie
O04.7	Ärztl eingeleit Abort, kompl/nnbez, kompliz d Embolie	O14.1	Schwere Präeklampsie
O04.8	Ärztl eingeleit Abort, kompl/nnbez, m so u nnbez Komplik	O14.2	HELLP-Syndrom
O04.9	Ärztl eingeleit Abort, kompl/nnbez, oh Komplik	O14.9	Präeklampsie, nnbez
O05.0	So Abort, inkomplett, kompliz d Infekt Genitaltr/Becken	O15.0	Eklampsie während Schwangerschaft
O05.1	So Abort, inkomplett, kompliz d Spätblutg/verst Blutg	O15.1	Eklampsie unter Geburt
O05.2	Sonst Abort, inkomplett, kompliz d Embolie	O15.2	Eklampsie im Wochenbett
O05.3	Sonst Abort, inkomplett, m so u nnbez Komplik	O15.9	Eklampsie, zeitlicher Bezug nicht angegeben
O05.4	Sonstiger Abort, inkomplett, oh Komplikation	O16	Nnbez Hypertonie Mutter
O05.5	So Abort, kompl/nnbez, kompliz d Inf GenitTr/Becken	O20.0	Drohender Abort
O05.6	So Abort, kompl/nnbez, kompliz d Spätblutg/verst Blutg	O20.8	Sonstige Blutung in Frühschwangerschaft
O05.7	Sonst Abort, kompl/nnbez, kompliz d Embolie	O20.9	Blutung in Frühschwangerschaft, nnbez
O05.8	Sonst Abort, kompl/nnbez, m so u nnbez Komplik	O21.0	Leichte Hyperemesis gravidarum
O05.9	Sonst Abort, komplett/nnbez, oh Komplikation	O21.1	Hyperemesis gravidarum m Stoffwechselstörung
O06.0	Nnbez Abort, inkomplett, kompliz d Infekt GenitTr/Becken	O21.2	Späterbrechen während Schwangerschaft
O06.1	Nnbez Abort, inkomplett, kompliz d Spätblutg/verst Blutg	O21.8	Sonst Erbrechen, das Schwangerschaft kompliziert
O06.2	Nnbez Abort, inkomplett, kompliz d Embolie	O21.9	Erbrechen während Schwangerschaft, nnbez
O06.3	Nnbez Abort, inkomplett, m so u nnbez Komplik	O22.0	Varizen unt Extremitäten in Schwangerschaft
O06.4	Nnbez Abort, inomplett, oh Komplikation	O22.1	Varizen Genitalorgane in Schwangerschaft
O06.5	Nnbez Abort, kompl/nnbez, kompliz d Inf GenitTr/Becken	O22.2	Oberfl Thrombophlebitis in Schwangerschaft
O06.6	Nnbez Abort, kompl/nnbez, kompliz d Spätblutg/verst Blutg	O22.3	Tiefe Venenthrombose in Schwangerschaft
O06.7	Nnbez Abort, kompl/nnbez, kompliz d Embolie	O22.4	Hämorrhoiden in Schwangerschaft
O06.8	Nnbez Abort, kompl/nnbez, m so u nnbez Komplikationen	O22.5	Hirnvenenthrombose in Schwangerschaft
O06.9	Nnbez Abort, komplett/nnbez, oh Komplikation	O22.8	Sonst Venen-KH als Komplikation in Schwangerschaft
O07.0	Mißlung ärztl Aborteinleit, kompliz d Inf GenitTr/Becken	O22.9	Venen-KH als Komplikation in Schwangerschaft, nnbez
O07.1	Mißlung ärztl Aborteinleit, kompliz d Spätblutg/verst Blutg	O23.0	Infektionen Niere in Schwangerschaft
O07.2	Mißlungene ärztliche Aborteinleit, kompliz d Embolie	O23.1	Infektion Harnblase in Schwangerschaft
O07.3	Mißlungene ärztliche Aborteinleitung m so/nnbez Komplik	O23.2	Infektionen Urethra in Schwangerschaft
O07.4	Mißlungene ärztliche Aborteinleitung oh Komplik	O23.3	Inf von sonst Teilen Harnwege in Schwangerschaft
O07.5	Mißlung so/nnbez Aborteinleit, kompliz d Inf GenitTr/Becken	O23.4	Nnbez Infektion Harnwege in Schwangerschaft
O07.6	Mißlung so/nnbez Aborteinleit, kompliz d SpBlutg/verst Blutg	O23.5	Infektion Genitaltrakt in Schwangerschaft

023.9	So u nbez Infektion UrogenitTrakt in Schwangerschaft	034.31	Betreuung der Mutter bei Fruchtblasenprolaps
024.0	DM in Schwang, vorher besteh DM, Typ-1	034.38	Betreuung der Mutter bei sonstiger Zervixinsuffizienz
024.1	DM in Schwang, vorher besteh DM, Typ-2	034.39	Betreuung der Mutter bei Zervixinsuff, nnbez
024.2	DM in Schwang, vorher besteh DM d Fehl-/Mangelernähr	034.4	Betreuung Mutter b sonst Anomalien Cervix uteri
024.3	DM in Schwang, vorher besteh DM, nnbez	034.5	Betreuung Mutter b sonst Anomalien gravidier Uterus
024.4	DM, während Schwangerschaft auftretend	034.6	Betreuung Mutter b Anomalie Vagina
024.9	Diabetes mellitus in Schwangerschaft, nnbez	034.7	Betreuung Mutter b Anomalie Vulva u Perineum
025	Fehl- u Mangelernährung in Schwangerschaft	034.8	Betreuung Mutter b sonst Anomalien Beckenorgane
026.0	Übermäßige Gewichtszunahme in Schwangerschaft	034.9	Betreuung Mutter b Anomalie Beckenorgane, nnbez
026.1	Geringe Gewichtszunahme in Schwangerschaft	035.0	Betreuung Mutter b (Va) Fehlbildung ZNS b Feten
026.2	Schwangerschaftsbetreuung b Neigung zu habit Abort	035.1	Betreuung Mutter b (Va) Chromosomenanomalie b Feten
026.3	Schwangerschaft b liegendem Intrauterinpassar	035.2	Betreuung Mutter b (Va) hereditäre KH b Feten
026.4	Herpes gestationis	035.3	Betreuung Mutter b (Va) Schädig Fetus d Virus-KH Mutter
026.5	Hypotonie-Syndrom Mutter	035.4	Betreuung Mutter b (Va) Schädigung Fetus d Alkohol
026.6	LeberKH während Schwangersch/Geburt/WoBett	035.5	Betreuung Mutter b (Va) Schädig Fetus d AM/Drogen
026.7	Subluxation Symphysis (pubica) währ Schw/Geb/WoBett	035.6	Betreuung Mutter b (Va) Schädig Fetus d Strahleneinwirk
026.81	NierenKH, m Schwangerschaft verbunden	035.7	Betreuung Mutter b (Va) Schädig Fetus u so med Maßn
026.82	Karpaltunnel-Synd während Schwangerschaft	035.8	Betreuung Mutter b (Va) sonst Anom/Schädigung Fetus
026.83	Periphere Neuritis während Schwangerschaft	035.9	Betreuung Mutter b (Va) Anom/Schädigung Fetus, nnbez
026.88	So nbez Zustände m Schwangerschaft verbunden	036.0	Betreuung Mutter wg Rhesus-Isoimmunisierung
026.9	Mit Schwangerschaft verbundener Zustand, nnbez	036.1	Betreuung Mutter wg sonst Isoimmunisierung
028.0	Abn hämat Befund b pränat Screeningunters Mutter	036.2	Betreuung Mutter wg Hydrops fetalis
028.1	Abn biochem Befund b pränat Screeningunters Mutter	036.3	Betreuung Mutter wg Anzeichen für fetale Hypoxie
028.2	Abn zytol Befund b pränat Screeninguntersuchung Mutter	036.4	Betreuung Mutter wg intrauterinen Fruchttodes
028.3	Abn Ultraschallbefund b pränat Screeningunters Mutter	036.5	Betreuung Mutter wg fetaler Wachstumsretardierung
028.4	Abn radiol Befund b pränat Screeningunters Mutter	036.6	Betreuung Mutter wg fetaler Hypertrophie
028.5	Abn genet Befund b pränat Screeningunters Mutter	036.7	Betreuung Mutter wg lebensfähig Fetus b AbdomGravid
028.8	Sonst abnorm Befund b pränat Screeningunters Mutter	036.8	Betreuung Mutter wg sonst nbez Komplikationen b Feten
028.9	Anomaler Befund b pränat Screeningunters Mutter, nnbez	036.9	Betreuung Mutter wg Komplikationen b Feten, nnbez
029.0	Pulmonale Komplik b Anästhesie in Schwangerschaft	040	Polyhydramnion
029.1	Kardiale Komplik b Anästhesie in Schwangerschaft	041.0	Oligohydramnion
029.2	Komplik ZNS b Anästhesie in Schwangerschaft	041.1	Infektion Fruchtblase u Eihäute
029.3	Toxische Reaktion auf Lokalanästhesie in Schwang	041.8	Sonst nbez Veränderung Fruchtwasser u Eihäute
029.4	Kopfschmerzen nach Spinal-/Periduralanästh in Schwang	041.9	Veränderung Fruchtwasser u Eihäute, nnbez
029.5	Sonst Komplik nach Spinal-/Periduralanästh in Schwang	042.0	Vorzeit Blasensprung, Wehenbeginn innerhalb von 24 Std
029.6	Mißlingen/Schwierigkeiten Intubation in Schwangersch	042.11	Vorzeit Blasensprung, Wehenbeginn nach 1 bis 7 Tagen
029.8	Sonst Komplik b Anästhesie in Schwangerschaft	042.12	Vorzeit Blasensprung, Wehenbeginn nach > 7 Tagen
029.9	Komplik b Anästhesie in Schwangerschaft, nnbez	042.2	Vorzeit Blasensprung, Wehenhemmung d Therapie
030.0	Zwillingsschwangerschaft	042.9	Vorzeitiger Blasensprung, nnbez
030.1	Drillingsschwangerschaft	043.0	Transplazentare Transfusions syndrome
030.2	Vierlingsschwangerschaft	043.1	Fehlbildung Plazenta
030.8	Sonstige Mehrlingsschwangerschaft	043.20	Placenta accreta
030.9	Mehrlingsschwangerschaft, nnbez	043.21	Placenta increta oder percreta
031.0	Fetus papyraceus	043.8	Sonstige pathologische Zustände Plazenta
031.1	Fortbesteh Schwangersch nach Fehlgeburt ein/mehr Feten	043.9	Pathologischer Zustand Plazenta, nnbez
031.2	Fortbesteh Schwangerschaft nach intraut Absterben	044.00	Tiefer Sitz der Plazenta ohne (aktuelle) Blutung
031.8	So Komplik, für Mehrlingsschwangerschaft spezifisch	044.01	Placenta praevia ohne (aktuelle) Blutung
032.0	Betreuung Mutter wg wechselnder Kindslage	044.10	Tiefer Sitz der Plazenta mit aktueller Blutung
032.1	Betreuung Mutter wg Beckenendlage	044.11	Placenta praevia mit aktueller Blutung
032.2	Betreuung Mutter b Quer- u Schräglage	045.0	Vorzeitige Plazentalösung b Gerinnungsstörung
032.3	Betreuung Mutter b Gesichts-, Stirn- u Kinnlage	045.8	Sonstige vorzeitige Plazentalösung
032.4	Betreuung Mutter b Nichteintreten Kopf zum Termin	045.9	Vorzeitige Plazentalösung, nnbez
032.5	Betr Mutter b MehrlSchw Lage-/EinstAnom ein/mehr Feten	046.0	Präpartale Blutung b Gerinnungsstörung
032.6	Betreuung Mutter b komb Lage- u Einstellungsanomalien	046.8	Sonstige präpartale Blutung
032.8	Betreuung Mutter b so Lage- u Einstellungsanom Fetus	046.9	Präpartale Blutung, nnbez
032.9	Betreuung Mutter b Lage- u EinstellAnom Fetus, nnbez	047.0	Frustrane Kontraktionen vor 37 vollendeten SSW
033.0	Betr Mutter b Mißverhält d Deform mütterl knöch Becken	047.1	Frustrane Kontraktionen ab 37 od mehr vollendeten SSW
033.1	Betreuung Mutter b Mißverhältnis d allg verengtes Becken	047.9	Frustrane Kontraktionen, nnbez
033.2	Betreuung Mutter b Mißverhält d Beckeneingangsvereng	048	Übertragene Schwangerschaft
033.3	Betreuung Mutter b Mißverhält d Beckenausgangsvereng	060.0	Vorzeitige Wehen ohne Entbindung
033.4	Betr Mutter wg Mißverhält b komb mütterl u fetal Ursache	060.1	Vorzeitige spontane Wehen mit vorzeitig Entbindung
033.5	Betr Mutter b Mißverhältnis d ungewöhnlich großen Feten	060.2	Vorzeitige Wehen mit termingerechter Entbindung
033.6	Betreuung Mutter b Mißverhältnis d Hydrozephalus Fetus	060.3	Vorzeitige Entbindung ohne spontane Wehen
033.7	Betreuung Mutter b Mißverhält d so Deformitäten Fetus	061.0	Mißlungene medikamentöse Geburtseinleitung
033.8	Betreuung Mutter b Mißverhältnis sonst Ursprung	061.1	Mißlungene instrumentelle Geburtseinleitung
033.9	Betreuung Mutter b Mißverhältnis, nnbez	061.8	Sonstige mißlungene Geburtseinleitung
034.0	Betreuung Mutter b angeborener Fehlbildung Uterus	061.9	Mißlungene Geburtseinleitung, nnbez
034.1	Betreuung Mutter b Tumor Corpus uteri	062.0	Primäre Wehenschwäche
034.2	Betreuung Mutter b Uterusnarbe d vorangeg chir Eingriff	062.1	Sekundäre Wehenschwäche
034.30	Betr Mutter, b vagSono doku Zervix < 10mm o Trichterbild	062.2	Sonstige Wehenschwäche

O62.3	Überstürzte Geburt	O74.0	Aspirationspneumonie d Anästh währ Wehen/Entbind
O62.4	Hypertone, unkoordiniert u anhaltende Uteruskontraktionen	O74.1	So pulmonale Komplik b Anästh währ Wehen/Entbindung
O62.8	Sonstige abnorme Wehentätigkeit	O74.2	Kardiale Komplik b Anästh während Wehen/Entbindung
O62.9	Abnorme Wehentätigkeit, nnbez	O74.3	Komplik ZNS b Anästh während Wehen/Entbindung
O63.0	Protrahiert verlaufende Eröffnungsperiode (b Geburt)	O74.4	Tox Reaktion auf Lokalanästh währ Wehen/Entbindung
O63.1	Protrahiert verlaufende Austreibungsperiode (b Geburt)	O74.5	Kopfschmerz Spinal/Periduralanästh währ Wehen/Entb
O63.2	Protrahierte Geburt zweiter Zwilling, Drilling usw	O74.6	So Komplik b Spinal/Periduralanästh währ Wehen/Entb
O63.9	Protrahierte Geburt, nnbez	O74.7	Mißlingen/Schwierigkeiten b Intub währ Wehen/Entbind
O64.0	Geburtshindernis d unvollständig Drehung kindlicher Kopf	O74.8	Sonst Komplik b Anästhesie währ Wehen/Entbindung
O64.1	Geburtshindernis d Beckenendlage	O74.9	Komplik b Anästhesie währ Wehen/Entbindung, nnbez
O64.2	Geburtshindernis d Gesichtslage	O75.0	Mütterl Gefahrenzustand während Wehen/Entbindung
O64.3	Geburtshindernis d Stirnlage	O75.1	Schock während/nach Wehentätigkeit u Entbindung
O64.4	Geburtshindernis d Querlage	O75.2	Fieber unter Geburt, aonkl
O64.5	Geburtshindernis d komb Einstellungsanomalien	O75.3	Sonstige Infektion unter Geburt
O64.8	GebHindernis d so Lage-/Halt-/Einstellungsanomalie	O75.4	Sonst Komplik b geburtshilf Operationen u Maßnahmen
O64.9	GebHindernis d Lage-/Halt-/Einstellungsanomalie, nnbez	O75.5	Protrahierte Geburt nach Blasensprengung
O65.0	Geburtshindernis d Beckendeformität	O75.6	Protrahierte Geburt nach spontanem/nnbez Blasensprung
O65.1	Geburtshindernis d allgemein verengtes Becken	O75.7	Vaginale Entbindung nach vorangegang Schnittentbind
O65.2	Geburtshindernis d Beckeneingangsverengung	O75.8	Sonst nbez Komplik b Wehentätigkeit u Entbindung
O65.3	GebHindernis d Verengung Beckenausgang/Beckenmitte	O75.9	Komplik b Wehentätigkeit u Entbindung, nnbez
O65.4	GebHindernis d Mißverhältnis Fetus u Becken, nnbez	O80	Spontangeburt Einling
O65.5	Geburtshindernis d Anomalie mütterl Beckenorgane	O81	Geburt Einling d Zangen- od Vakuumextraktion
O65.8	Geburtshindernis d sonst Anomalien mütterl Becken	O82	Geburt Einling d Schnittentbindung [Sectio caesarea]
O65.9	Geburtshindernis d Anomalie mütterl Becken, nnbez	O85	Puerperalfieber
O66.0	Geburtshindernis d Schulterdystokie	O86.0	Infektion Wunde nach operat geburtshilflichem Eingriff
O66.1	Geburtshindernis d verhakte Zwillinge	O86.1	Sonst Infektion Genitaltrakt nach Entbindung
O66.2	Geburtshindernis d ungewöhnlich großen Feten	O86.2	Infektion Harntrakt nach Entbindung
O66.3	Geburtshindernis d sonst Anomalien Fetus	O86.3	Sonst Infektion Urogenitaltrakt nach Entbindung
O66.4	Mißlungener Versuch Geburtsbeendigung, nnbez	O86.4	Fieber unbekannter Ursprung nach Entbindung
O66.5	Mißlungener Versuch Vakuum-/Zangenextraktion, nnbez	O86.8	Sonstige nbez Wochenbettinfektionen
O66.8	Sonstiges nbez Geburtshindernis	O87.0	Oberflächliche Thrombophlebitis im Wochenbett
O66.9	Geburtshindernis, nnbez	O87.1	Tiefe Venenthrombose im Wochenbett
O67.0	Intrapartale Blutung b Gerinnungsstörung	O87.2	Hämorrhoiden im Wochenbett
O67.8	Sonstige intrapartale Blutung	O87.3	Hirnvenenthrombose im Wochenbett
O67.9	Intrapartale Blutung, nnbez	O87.8	Sonst VenenKH als Komplikation im Wochenbett
O68.0	Komplik b Wehen/Entb d abnorm fetale Herzfrequenz	O87.9	VenenKH als Komplikation im Wochenbett, nnbez
O68.1	Komplik b Wehen/Entb d Mekonium im Fruchtwasser	O88.0	Luftembolie während Gestationsperiode
O68.2	Komplik Wehen/Entb d abn fet Herzfreq/Mek im Fruchtw	O88.1	Fruchtwasserembolie
O68.3	Komplik Wehen/Entb d fet Distreß, biochem nachgew	O88.20	Lungenembolie während der Gestationsperiode
O68.8	Komplik Wehen/Entb d fet Distreß, and UntMeth nachgew	O88.28	Sonst Thromboembolie während der Gestationsperiode
O68.9	Komplik b Wehen u Entbindung d fetalen Distreß, nnbez	O88.3	Pyämische u septische Embolie währ GestatPeriode
O69.0	Komplik b Wehen u Entbindung d Nabelschnurvorfal	O88.8	Sonstige Embolie während Gestationsperiode
O69.1	Komplik Weh/Entb NabSchnUmschl Hals Kompr NabSchn	O89.0	Pulmonale Komplik b Anästhesie im Wochenbett
O69.2	Komplik b Weh/Entb du so Nabelschnurversch, m Kompress	O89.1	Kardiale Komplik b Anästhesie im Wochenbett
O69.3	Komplik b Wehen u Entbindung d zu kurze Nabelschnur	O89.2	Komplikationen ZNS b Anästhesie im Wochenbett
O69.4	Komplik b Wehen u Entbindung d Vasa praevia	O89.3	Tox Reaktion auf Lokalanästhesie im Wochenbett
O69.5	Komplik b Wehen u Entbind d Gefäßverletzt Nabelschnur	O89.4	Kopfschmerzen nach Spinal-/Periduralanästh i Wochenb
O69.8	Komplik b Wehen u Entbind d so Nabelschnurkomplik	O89.5	So Komplik nach Spinal-/Periduralanästh i Wochenbett
O69.9	Komplik b Wehen/Entb d Nabelschnurkomplik, nnbez	O89.6	Mißlingen/Schwierigkeiten b Intubation i Wochenbett
O70.0	Dammriß 1. Grad unter Geburt	O89.8	Sonst Komplik b Anästhesie im Wochenbett
O70.1	Dammriß 2. Grad unter Geburt	O89.9	Komplikation b Anästhesie im Wochenbett, nnbez
O70.2	Dammriß 3. Grad unter Geburt	O90.0	Dehizensz Schnittentbindungswunde
O70.3	Dammriß 4. Grad unter Geburt	O90.1	Dehizensz geburtshilfliche Dammwunde
O70.9	Dammriß unter Geburt, nnbez	O90.2	Hämatom geburtshilfliche Wunde
O71.0	Uterusruptur vor Wehenbeginn	O90.3	Kardiomyopathie im Wochenbett
O71.1	Uterusruptur während Geburt	O90.4	Postpartales akutes Nierenversagen
O71.2	Inversio uteri, postpartal	O90.5	Postpartale Thyreoiditis
O71.3	Zervixriß unter Geburt	O90.8	Sonstige Wochenbettkomplikationen, aonkl
O71.4	Hoher Scheidenriss unter der Geburt	O90.9	Wochenbettkomplikation, nnbez
O71.5	Sonst Verletzung von Beckenorganen unter Geburt	O91.00	Inf Brustwarze i Zus m Gestat, o A Schwierig b Anlegen
O71.6	Schädigung v Beckengelenken/-bändern unter Geburt	O91.01	Inf Brustwarze i Zus m Gestat, m A Schwierig b Anlegen
O71.7	Beckenhämatom unter Geburt	O91.10	Absz Mamma i Zus m Gestat, oh A Schwierig b Anlegen
O71.8	Sonstige nbez Verletzungen unter Geburt	O91.11	Absz Mamma i Zus m Gestat, m A Schwierig b Anlegen
O71.9	Verletzung unter Geburt, nnbez	O91.20	N eitri Mastitis i Zus m Gestat, oh A Schwierig b Anlegen
O72.0	Blutung in Nachgeburtsperiode	O91.21	N eitri Mastitis i Zus m Gestat, m A Schwierig b Anlegen
O72.1	Sonst unmittelbar postpartal auftretende Blutung	O92.00	Hohlwarze i Zus m Gestation, oh A Schwierig b Anlegen
O72.2	Spätblutung u späte Nachgeburtsblutung	O92.01	Hohlwarze i Zus m Gestation, m A Schwierig b Anlegen
O72.3	Postpartale Gerinnungsstörungen	O92.10	Rhagade Brustw i Zus m Gestat, oh A Schwierig b Anleg
O73.0	Retention Plazenta oh Blutung	O92.11	Rhagade Brustw i Zus m Gestat, m A Schwierig b Anleg
O73.1	Retention von Plazenta- od Eihautresten oh Blutung	O92.20	So u nnbez KH Mamma i Zus Gestat, oh A Schwierig Anlegen

092.21	So u nnbez KH Mamma i Zus Gestat, m A Schwier Anlegen	099.6	KH Verdauungssystem, die Schw/Geburt/WoBett kompliz
092.30	Agalaktie, oh Ang von Schwierigkeiten b Anlegen	099.7	KH Haut Unterhautgew, Schwang/Geb/WochBett kompliz
092.31	Agalaktie, m Ang von Schwierigkeiten b Anlegen	099.8	Sonst nbez KH Zustände, die Schw/Geb/WochBett kompliz
092.40	Hypogalaktie, oh Ang von Schwierigkeiten b Anlegen	Z32	Untersuch u Test zur Feststellung einer Schwangerschaft
092.41	Hypogalaktie, m Ang von Schwierigkeiten b Anlegen	Z34	Überwachung normale Schwangerschaft
092.50	Hemmung Laktation, oh Ang Schwierig b Anlegen	Z35.0	Überwach Schwang b Infertilitätsanamnese
092.51	Hemmung Laktation, m Ang Schwierig b Anlegen	Z35.1	Überwach Schwang b Abortanamnese
092.60	Galaktorrhoe, o Ang von Schwierigkeiten b Anlegen	Z35.2	ÜbWach Schw b sonst ungünst gebhi od ReprodAnam
092.61	Galaktorrhoe, m Ang von Schwierigkeiten b Anlegen	Z35.3	ÜbWach Schwang m ungenüg pränat Betr i Anam
092.70	So u nnbez LaktationsStör, oh Ang Schwierig b Anlegen	Z35.4	Überwach Schwang b ausgepr Multiparität
092.71	So u nnbez LaktationsStör, m Ang Schwierig b Anlegen	Z35.5	Überwach älter Erstschwang
094	Folgen von Kompl währ Schw/Geb/WochB	Z35.6	Überwach sehr jung Erstschwang
095	Sterbefall während Gestationsperiode nnbez Ursache	Z35.8	Überwach sonst RisikoSchwang
096.0	Tod infolge direkter gestationsbedingter Ursachen	Z35.9	Überwach Risikoschwang, nnbez
096.1	Tod infolge indirekter gestationsbedingter Ursachen	Z36.0	Pränat Screening ChromosAnomalien
096.9	Tod infolge nnbez gestationsbedingter Ursachen	Z36.1	Pränat Screening erhöht Alpha-Fetoproteinspiegel
097.0	Tod an den Folgen direkt gestationsbedingter Ursachen	Z36.2	And pränat Screening mitls Amniozentese
097.1	Tod an Folgen indirekter gestationsbedingter Ursachen	Z36.3	Pränat Screen Fehl b mitls US od and physikal Verf
097.9	Tod an den Folgen nnbez gestationsbedingter Ursachen	Z36.4	Pränat Screen fet WachstRet mitls US od and physik Verf
098.0	Tuberkulose, die Schwang/Geb/WoBett kompliziert	Z36.5	Pränat Screening Isoimmunisierung
098.1	Syphilis, die Schwang/Geb/WoBett kompliziert	Z36.8	Sonst pränat Screening
098.2	Gonorrhoe, die Schwang/Geb/WoBett kompliziert	Z36.9	Pränat Screening, nnbez
098.3	So Inf, d GeschlVerkehr übertr, Schw/Geb/WochB kompliz	Z37.0	Lebendgeborener Einling
098.4	Virushepatitis, die Schwangersch/Geburt/WoBett kompliz	Z37.1	Totgeborener Einling
098.5	Sonst Virus-KH Mutter, die Schw/Geb/WoBett kompliz	Z37.2	Zwillinge, beide lebendgeboren
098.6	Protozoen-KH, die Schwangersch/Geburt/WoBett kompliz	Z37.3	Zwillinge, ein Zwilling lebend-, der and totgeboren
098.7	HIV-Kh, Schwangerschaft, Geburt u Wochenbett komplizierend	Z37.4	Zwillinge, beide totgeboren
098.8	Sonst inf/paras KH Mutter, d Schw/Geb/WoB kompliz	Z37.5	Andere Mehrlinge, alle lebendgeboren
098.9	Nnbez inf/paras KH Mutter, die Schw/Geb/WoB kompliz	Z37.6	Andere Mehrlinge, einige lebendgeboren
099.0	Anämie, die Schwangersch/Geburt/WoBett kompliziert	Z37.7	Andere Mehrlinge, alle totgeboren
099.1	So KH Blut/blutbOrg Stör ImmSyst Schw/Geb/WoB kompliz	Z37.9	Resultat Entbindung, nnbez
099.2	Endokrine, Ernähr-/StoffwKH, die Schw/Geb/WoB kompliz	Z39.0	Betreuung u Untersuch Mutter unmittelb nach Entbindung
099.3	Psych KH/KH Nervensyst, Schw/Geb/WoBett kompliz	Z39.1	Betreuung u Untersuchung stillende Mutter
099.4	KH Kreislsystem, die Schw/Geburt/WoBett kompliz	Z39.2	Routinemäßige postpartale Nachuntersuchung Mutter
099.5	KH Atmungssystem, die Schw/Geburt/WoBett kompliz	Z64.0	Kontaktanl m Bez unerwünscht Schwang

ADRG 001**Sectio caesarea**

Prozedur in Tabelle O01-11 oder OR-Prozedur und Diagnose in Tabelle O01-1 oder Prozedur in Tabelle O01-12

DRG 001A**Sectio caesarea und Dialyse, oder komplexe intrauterine Therapie des Feten**

Prozedur in Tabelle O01-12 oder Dialyse

DRG 001B**Sectio caesarea mit mehreren komplizierenden Diagnosen, Schwangerschaftsdauer bis 25 Wochen (SSW) oder mit intrauteriner Therapie**

(Mindestens zwei Diagnosen in Tabelle O01-2 oder mindestens zwei Diagnosen in Tabelle O01-3 oder mindestens zwei Diagnosen in Tabelle O01-4 oder Diagnose in mindestens zwei der Tabellen O01-3, O01-5, O01-2, O01-4 oder OR-Prozedur und Diagnose in Tabelle O01-1 oder Komplexe OR-Prozeduren) und (Nebendiagnose in Tabelle O01-6 oder mindestens eine Prozedur in Tabelle O01-13)

DRG 001C**Sectio caesarea mit mehreren komplizierenden Diagnosen, SSW 26 bis 33 od. äusserst schw. CC od. kompl. Diagnose od. kompliz. Proz., bis 33 SSW od. kompl. Diagn. u. äusserst schw. CC, od. bis 25 SSW u. kompliz. Diagn.**

(Mindestens zwei Diagnosen in Tabelle O01-2 oder mindestens zwei Diagnosen in Tabelle O01-3 oder mindestens zwei Diagnosen in Tabelle O01-4 oder Diagnose in mindestens zwei der Tabellen O01-3, O01-5, O01-2, O01-4 oder OR-Prozedur und Diagnose in Tabelle O01-1 oder Komplexe OR-Prozeduren) und (Nebendiagnose in Tabelle O01-7 oder OR-Prozedur und Diagnose in Tabelle O01-1 oder Prozedur in Tabelle O01-14 oder Komplexe OR-Prozeduren oder PCCL > 3) oder mindestens eine Diagnose in Tabelle O01-8 und (Nebendiagnose in Tabelle O01-6 oder mindestens eine Nebendiagnose in Tabelle O01-9 und PCCL > 3) oder mindestens eine Nebendiagnose in Tabelle O01-10 und PCCL > 3

DRG 001D**Sekundäre Sectio caesarea mit mehreren kompliz. Diagnosen od. komplex. Proz., oder SSW bis 33 od. komplex. Diagn., od. kompliz. Diagn. und SSW 26 bis 33 od. komplex. Diagn.**

(Mindestens zwei Diagnosen in Tabelle O01-2 oder mindestens zwei Diagnosen in Tabelle O01-3 oder mindestens zwei Diagnosen in Tabelle O01-4 oder Diagnose in mindestens zwei der Tabellen O01-3, O01-5, O01-2, O01-4 oder OR-Prozedur und Diagnose in Tabelle O01-1 oder Komplexe OR-Prozeduren) und Prozedur in Tabelle O01-15 oder mindestens eine Diagnose in Tabelle O01-8 und mindestens eine Nebendiagnose in Tabelle O01-9 und Prozedur in Tabelle O01-15 oder mindestens eine Nebendiagnose in Tabelle O01-10 und Prozedur in Tabelle O01-15

DRG 001E**Sekundäre Sectio caesarea mit komplizierender Diagnose, Schwangerschaftsdauer mehr als 33 vollendete Wochen**

Mindestens eine Diagnose in Tabelle O01-8 und Prozedur in Tabelle O01-15

DRG 001F**Sectio caesarea mit mehreren kompliz. Diagnosen od. komplex. Proz., oder SSW bis 33 od. komplex. Diagn., od. kompliz. Diagn. und SSW 26 bis 33 od. komplex. Diagn., oder sekundäre Sectio caesarea**

Mindestens zwei Diagnosen in Tabelle O01-2 oder mindestens zwei Diagnosen in Tabelle O01-3 oder mindestens zwei Diagnosen in Tabelle O01-4 oder Diagnose in mindestens zwei der Tabellen O01-3, O01-5, O01-2, O01-4 oder OR-Prozedur und Diagnose in Tabelle O01-1 oder Komplexe OR-Prozeduren oder mindestens eine Diagnose in Tabelle O01-8 und mindestens eine Nebendiagnose in Tabelle O01-9 oder mindestens eine Nebendiagnose in Tabelle O01-10 oder Prozedur in Tabelle O01-15

DRG 001G**Sectio caesarea mit komplizierender Diagnose, Schwangerschaftsdauer mehr als 33 vollendete Wochen**

Mindestens eine Diagnose in Tabelle O01-8

DRG 001H**Sectio caesarea, Schwangerschaftsdauer mehr als 33 vollendete Wochen****Diagnose O01-1**

O88.20	Lungenembolie während der Gestationsperiode	O88.28	Sonst Thromboembolie während der Gestationsperiode
--------	---	--------	--

Diagnose O01-2

F00.0	Demenz b Alzh-KH, m frühem Beginn (Typ 2)	F10.3	Psych u VerhaltStör d Alkohol, Entzugssyndrom
F00.2	Demenz b Alzh-KH, atyp od gemischte Form	F10.4	Psych u VerhaltStör d Alkohol, Entzugssynd m Delir
F00.9	Demenz b Alzh-KH, nnbez	F10.5	Psych u VerhaltStör d Alkohol, psychot Störung
F01.0	Vaskuläre Demenz m akutem Beginn	F10.6	Psych u VerhaltStör d Alkohol, amnest Syndrom
F01.1	Multiinfarkt-Demenz	F10.7	Restzust u verzög auftr psychot Stör d Alkohol
F01.2	Subkortikale vaskuläre Demenz	F10.8	Sonst psychische u VerhaltStör d Alkohol
F01.3	Gemischte kortik u subkortik vaskuläre Demenz	F10.9	Nnbez psychische u VerhaltStör d Alkohol
F01.8	Sonstige vaskuläre Demenz	F11.0	Psych u VerhaltStör Opioide, akut Intox [ak Rausch]
F01.9	Vaskuläre Demenz, nnbez	F11.1	Psych u VerhaltStör Opioide, schäd Gebrauch
F02.0	Demenz b Pick-Krankheit	F11.2	Psych u VerhaltStör Opioide, Abhängigkeitssyndrom
F02.1	Demenz b Creutzfeldt-Jakob-Krankheit	F11.3	Psych u VerhaltStör Opioide, Entzugssyndrom
F02.2	Demenz b Chorea Huntington	F11.4	Psych u VerhaltStör Opioide, Entzugssynd m Delir
F02.3	Demenz b primärem Parkinson-Syndrom	F11.5	Psych u VerhaltStör Opioide, psychot Störung
F02.4	Demenz b HIV-KH [Hum Imdef-VirusKH]	F11.6	Psych u VerhaltStör Opioide, amnest Syndrom
F03	Nnbez Demenz	F11.7	Restzust u verzög auftr psychot Stör d Opioide
F04	Org amnest Synd, n d Alkoh/and psychotr Subst bed	F11.8	Sonst psychische u VerhaltStör d Opioide
F05.0	Delir oh Demenz	F11.9	Nnbez psychische u VerhaltStör d Opioide
F05.1	Delir b Demenz	F12.3	Psych u VerhaltStör Cannab, Entzugssyndrom
F05.8	Sonstige Formen Delir	F12.4	Psych u VerhaltStör Cannab, Entzugssynd m Delir
F05.9	Delir, nnbez	F12.5	Psych u VerhaltStör Cannab, psychot Störung
F06.0	Organische Halluzinose	F12.6	Psych u VerhaltStör Cannab, amnest Syndrom
F06.1	Organische katatone Störung	F12.7	Restzust u verzög auftr psychot Stör d Cannabinoide
F06.2	Organ wahnhaft [schizophreniforme] Störung	F12.8	Sonst psychische u VerhaltStör d Cannabinoide
F06.3	Organische affektive Störungen	F12.9	Nnbez psychische u VerhaltStör d Cannabinoide
F06.4	Organische Angststörung	F13.0	Psych u VerhaltStör Sed/Hypn, akut Intox [ak Rausch]
F06.5	Organische dissoziative Störung	F13.1	Psych u VerhaltStör Sed/Hypn, schäd Gebrauch
F06.6	Organische emotional labile [asthenische] Störung	F13.2	Psych u VerhaltStör Sed/Hypn, Abhängigkeitssyndrom
F07.0	Organische Persönlichkeitsstörung	F13.3	Psych u VerhaltStör Sed/Hypn, Entzugssyndrom
F10.0	Psych u VerhaltStör d Alkohol, akut Intox [ak Rausch]	F13.4	Psych u VerhaltStör Sed/Hypn, Entzugssynd m Delir
F10.1	Psych u VerhaltStör d Alkohol, schäd Gebrauch	F13.5	Psych u VerhaltStör Sed/Hypn, psychot Störung
F10.2	Psych u VerhaltStör d Alkohol, Abhängigkeitssyndrom	F13.6	Psych u VerhaltStör Sed/Hypn, amnest Syndrom

F13.7	Restzust u verz auftr psychot Störung d Sed/Hypn	F25.8	Sonstige schizoaffektive Störungen
F13.8	Sonst psychische u VerhaltStör d Sed/Hypn	F25.9	Schizoaffektive Störung, nnbez
F13.9	Nnbez psychische u VerhaltStör d Sedativa/Hypn	F29	Nnbez nichtorganische Psychose
F14.0	Psych u VerhaltStör d Kokain, akut Intox [ak Rausch]	F30.0	Hypomanie
F14.1	Psych u VerhaltStör d Kokain, schädli Gebrauch	F30.1	Manie oh psychotische Symptome
F14.2	Psych u VerhaltStör d Kokain, Abhängigkeitssyndrom	F30.2	Manie m psychotischen Symptomen
F14.3	Psych u VerhaltStör d Kokain, Entzugssyndrom	F30.8	Sonstige manische Episoden
F14.4	Psych u VerhaltStör d Kokain, Entzugssynd m Delir	F30.9	Manische Episode, nnbez
F14.5	Psych u VerhaltStör d Kokain, psychot Störung	F31.0	Bipolare affektive Störung, ggw hypoman Episode
F14.6	Psych u VerhaltStör d Kokain, amnest Syndrom	F31.1	Bipol aff Stör, ggw man Epis oh psychot Symptome
F14.7	Restzust u verzög auftr psychot Stör d Kokain	F31.2	Bipol aff Stör, ggw man Epis m psychot Symptome
F14.8	Sonst psychische u VerhaltStör d Kokain	F31.4	Bipol aff Stör, ggw schwere depr Epis oh psychot Sympt
F14.9	Nnbez psychische u VerhaltStör d Kokain	F31.5	Bipol aff Stör, ggw schwere depr Epis m psychot Sympt
F15.0	Psych u VerhaltStör Stimul/Koff, ak Intox [ak Rausch]	F31.6	Bipolare affektive Psychose, ggw gemischte Episode
F15.1	Psych u VerhaltStör Stimul/Koff, schädli Gebrauch	F31.8	Sonstige bipolare affektive Störungen
F15.2	Psych u VerhaltStör Stimul/Koff, Abhängigkeitssyndrom	F31.9	Bipolare affektive Störung, nnbez
F15.3	Psych u VerhaltStör Stimul/Koff, Entzugssyndrom	F32.2	Schwere depressive Episode oh psychot Symptome
F15.4	Psych u VerhaltStör Stimul/Koff, Entzugssynd m Delir	F32.3	Schwere depressive Episode m psychot Symptome
F15.5	Psych u VerhaltStör Stimul/Koff, psychot Störung	F33.2	Rez depr Stör, ggw schwere Epis oh psychot Sympt
F15.6	Psych u VerhaltStör Stimul/Koff, amnest Syndrom	F33.3	Rez depr Stör, ggw schwere Epis m psychot Sympt
F15.7	Restzust u verzög auftr psychot Stör d Stimul/Koff	F33.8	Sonstige rezidivierende depressive Störungen
F15.8	Sonst psychische u VerhaltStör d Stimul/Koff	F33.9	Rezidivierende depressive Störung, nnbez
F15.9	Nnbez psychische u VerhaltStör d Stimulantien/Koff	F50.0	Anorexia nervosa
F16.0	Psych u VerhaltStör d Halluzin, akut Intox [ak Rausch]	F50.1	Atypische Anorexia nervosa
F16.1	Psych u VerhaltStör d Halluzin, schädli Gebrauch	F50.2	Bulimia nervosa
F16.2	Psych u VerhaltStör d Halluzin, Abhängigkeitssynd	F50.3	Atypische Bulimia nervosa
F16.3	Psych u VerhaltStör d Halluzin, Entzugssyndrom	F50.4	Eißattacken b and psychischen Störungen
F16.4	Psych u VerhaltStör d Halluzin, Entzugssynd m Delir	F50.8	Sonstige Eißstörungen
F16.5	Psych u VerhaltStör d Halluzin, psychot Störung	F50.9	Eißstörung, nnbez
F16.6	Psych u VerhaltStör d Halluzin, amnest Syndrom	F84.0	Frühkindlicher Autismus
F16.7	Restzust u verzög auftr psychot Stör d Halluzinogen	F84.1	Atypischer Autismus
F16.8	Sonst psychische u VerhaltStör d Halluzinogene	F84.2	Rett-Syndrom
F16.9	Nnbez psychische u VerhaltStör d Halluzinogene	F84.3	Andere desintegrative Störung Kindesalter
F18.0	Psych u VerhaltStör fl LsgMittel, akut Intox [ak Rausch]	F84.4	Überaktive Stör m Intelligenzmind Bewegungstereotypien
F18.1	Psych u VerhaltStör fl LsgMittel, schädli Gebrauch	F84.5	Asperger-Syndrom
F18.2	Psych u VerhaltStör fl LsgMittel, Abhängigkeitssynd	F84.8	Sonstige tief greifende Entwicklungsstörungen
F18.3	Psych u VerhaltStör fl LsgMittel, Entzugssyndrom	F84.9	Tief greifende Entwicklungsstörung, nicht näher bezeichnet
F18.4	Psych u VerhaltStör fl LsgMittel, Entzugssynd m Delir	O10.2	Vorh besteh hypert Nieren-KH Schw/Geb/WoBett kompliz
F18.5	Psych u VerhaltStör fl LsgMittel, psychot Störung	O11	Vorbst chr Hypert aufgepfropf Präekl Schw/Geb/WoB kompliz
F18.6	Psych u VerhaltStör fl LsgMittel, amnest Syndrom	O12.1	Schwangerschaftsproteinurie
F18.7	Restzust u verzög auftr psychot Stör d fl LsgMittel	O12.2	Schwangerschaftsödeme m Proteinurie
F18.8	Sonst psychische u VerhaltStör d fl LsgMittel	O13	Gestationshypertonie [schwäng-induz Hypertonie]
F18.9	Nnbez psychische u VerhaltStör d flüchtige LsgMittel	O14.0	Leichte bis mäßige Präeklampsie
F19.0	Psych/VerhaltStör mult/and psychotr Sub, ak Intox [ak R]	O14.1	Schwere Präeklampsie
F19.1	Psych/VerhaltStör mult/and psychotr Sub, schädli Gebr	O14.2	HELLP-Syndrom
F19.2	Psych/VerhaltStör mult/and psychotr Sub, AbhängSynd	O14.9	Präeklampsie, nnbez
F19.3	Psych/VerhaltStör mult/and psychotr Sub, Entzugssynd	O15.0	Eklampsie während Schwangerschaft
F19.4	Psych/VerhStör mult/and psychotr Sub, EntzSynd m Delir	O15.1	Eklampsie unter Geburt
F19.5	Psych/VerhaltStör mult/and psychotr Sub, psychot Stör	O15.9	Eklampsie, zeitlicher Bezug nicht angegeben
F19.6	Psych/VerhaltStör mult/and psychotr Sub, amnest Synd	O21.2	Späterbrechen während Schwangerschaft
F19.7	Restzu u verz auftr psychot Stör mult/and psychotr Sub	O21.8	Sonst Erbrechen, das Schwangerschaft kompliziert
F19.8	Sonst psych u VerhaltStör d mult/and psychotr Substanzen	O21.9	Erbrechen während Schwangerschaft, nnbez
F19.9	Nnbez psych/VerhaltStör d mult/and psychotr Substanzen	O22.3	Tiefe Venenthrombose in Schwangerschaft
F20.0	Paranoide Schizophrenie	O22.5	Hirnvenenthrombose in Schwangerschaft
F20.1	Hebephrene Schizophrenie	O22.8	Sonst Venen-KH als Komplikation in Schwangerschaft
F20.2	Katatone Schizophrenie	O24.0	DM in Schwang, vorher besteh DM, Typ-1
F20.3	Undifferenzierte Schizophrenie	O24.1	DM in Schwang, vorher besteh DM, Typ-2
F20.5	Schizophrenes Residuum	O24.2	DM in Schwang, vorher besteh DM d Fehl-/Mangelernähr
F20.6	Schizophrenia simplex	O24.3	DM in Schwang, vorher besteh DM, nnbez
F20.8	Sonstige Schizophrenie	O24.4	DM, während Schwangerschaft auftretend
F20.9	Schizophrenie, nnbez	O24.9	Diabetes mellitus in Schwangerschaft, nnbez
F23.0	Akut polymrph psychot Stör oh Sympt Schizophrenie	O26.6	LeberKH während Schwangersch/Geburt/WoBett
F23.1	Akut polymrph psychot Stör m Sympt Schizophrenie	O26.7	Subluxation Symphysis (pubica) währ Schw/Geb/WoBett
F23.2	Akute schizophreniforme psychotische Störung	O26.8.1	NierenKH, m Schwangerschaft verbunden
F23.3	Sonst akute vorwiegend wahnhaft psychot Stör	O29.0	Pulmonale Komplik b Anästhesie in Schwangerschaft
F23.8	Sonstige akute vorübergehende psychot Stör	O29.1	Kardiale Komplik b Anästhesie in Schwangerschaft
F23.9	Akute vorübergehende psychotische Stör, nnbez	O29.2	Komplik ZNS b Anästhesie in Schwangerschaft
F25.0	Schizoaffektive Störung, gegenwärtig manisch	O30.0	Zwillingsschwangerschaft
F25.1	Schizoaffektive Störung, gegenwärtig depressiv	O30.1	Drillingsschwangerschaft
F25.2	Gemischte schizoaffektive Störung	O30.2	Vierlingsschwangerschaft

O30.8	Sonstige Mehrlingsschwangerschaft	O60.3	Vorzeitige Entbindung ohne spontane Wehen
O30.9	Mehrlingsschwangerschaft, nnbez	O61.0	Mißlungene medikamentöse Geburtseinleitung
O31.1	Fortbesteh Schwangersch nach Fehlgeburt ein/mehr Feten	O62.0	Primäre Wehenschwäche
O31.2	Fortbesteh Schwangerschaft nach intraut Absterben	O67.0	Intrapartale Blutung b Gerinnungsstörung
O31.8	So Komplik, für Mehrlingsschwangerschaft spezifisch	O71.6	Schädigung v Beckengelenken/-bändern unter Geburt
O32.5	Betr Mutter b MehrlSchw Lage-/EinstAnom ein/mehr Feten	O74.0	Aspirationspneumonie d Anästh währ Wehen/Entbind
O34.30	Betr Mutter, b vagSono doku Zervix < 10mm o Trichterbild	O74.1	So pulmonale Komplik b Anästh währ Wehen/Entbindung
O34.31	Betreuung der Mutter bei Fruchtblasenprolaps	O74.2	Kardiale Komplik b Anästh während Wehen/Entbindung
O34.38	Betreuung der Mutter bei sonstiger Zervixinsuffizienz	O74.3	Komplik ZNS b Anästh während Wehen/Entbindung
O34.39	Betreuung der Mutter bei Zervixinsuff, nnbez	O75.1	Schock während/nach Wehentätigkeit u Entbindung
O36.5	Betreuung Mutter wg fetaler Wachstumsretardierung	O75.6	Protrahierte Geburt nach spontanem/nnbez Blasensprung
O40	Polyhydramnion	O85	Puerperalfieber
O41.0	Oligohydramnion	O86.0	Infektion Wunde nach operat geburtshilflichem Eingriff
O42.11	Vorzeit Blasensprung, Wehenbeginn nach 1 bis 7 Tagen	O89.0	Pulmonale Komplik b Anästhesie im Wochenbett
O42.12	Vorzeit Blasensprung, Wehenbeginn nach > 7 Tagen	O90.0	Dehiszenz Schnittentbindungswunde
O44.00	Tiefer Sitz der Plazenta ohne (aktuelle) Blutung	O90.1	Dehiszenz geburtshilfliche Dammwunde
O44.01	Placenta praevia ohne (aktuelle) Blutung	O90.3	Kardiomyopathie im Wochenbett
O44.10	Tiefer Sitz der Plazenta mit aktueller Blutung	Z37.2	Zwillinge, beide lebendgeboren
O44.11	Placenta praevia mit aktueller Blutung	Z37.3	Zwillinge, ein Zwilling lebend-, der and totgeboren
O45.0	Vorzeitige Plazentalösung b Gerinnungsstörung	Z37.4	Zwillinge, beide totgeboren
O46.0	Präpartale Blutung b Gerinnungsstörung	Z37.5	Andere Mehrlinge, alle lebendgeboren
O60.1	Vorzeitige spontane Wehen mit vorzeitig Entbindung	Z37.6	Andere Mehrlinge, einige lebendgeboren
O60.2	Vorzeitige Wehen mit termingerechter Entbindung	Z37.7	Andere Mehrlinge, alle totgeboren

Diagnose O01-3

O67.8	Sonstige intrapartale Blutung	O74.5	Kopfschmerz Spinal/Periduralanästh währ Wehen/Entb
O67.9	Intrapartale Blutung, nnbez	O74.6	So Komplik b Spinal/Periduralanästh währ Wehen/Entb
O70.2	Dammriß 3. Grad unter Geburt	O74.7	Mißlingen/Schwierigkeiten b Intub währ Wehen/Entbind
O70.3	Dammriß 4. Grad unter Geburt	O74.8	Sonst Komplik b Anästhesie währ Wehen/Entbindung
O72.1	Sonst unmittelbar postpartal auftretende Blutung	O74.9	Komplik b Anästhesie währ Wehen/Entbindung, nnbez
O74.4	Tox Reaktion auf Lokalanästh währ Wehen/Entbindung	O75.4	Sonst Komplik b geburtshilf Operationen u Maßnahmen

Diagnose O01-4

G35.0	Erstmanifestation einer multiplen Sklerose	G40.2	Lokbez (fok) (part) idiop Epil/epil Synd m komplex fok Anf
G35.10	MS m schubförm Verl: OA akute Exazerbation od Progress	G40.3	Generalisierte idiopath Epilepsie u epilept Synd
G35.11	MS m schubförm Verl: MA akute Exazerbation od Progress	G40.4	Sonst generalisierte Epilepsie u epileptische Synd
G35.20	MS m prim chron Verl: OA akute Exazerbation od Progress	G40.5	Spezielle epileptische Syndrome
G35.21	MS m prim chron Verl: MA akute Exazerbation od Progress	G40.6	Grand-mal-Anfälle, nnbez (m/oh Petit mal)
G35.30	MS m sek chron Verl: OA akute Exazerbation od Progress	G40.7	Petit-mal-Anfälle, nnbez, oh Grand-mal-Anfälle
G35.31	MS m sek chron Verl: MA akute Exazerbation od Progress	G40.8	Sonstige Epilepsien
G35.9	Multiple Sklerose, nicht näher bezeichnet	G40.9	Epilepsie, nnbez
G40.00	Pseudo-Lennox-Syndrom	G41.0	Grand-mal-Status
G40.01	CSWS	G41.1	Petit-mal-Status
G40.02	Benign psychomotor Epilep [terror fits]	G41.2	Status epilepticus m komplexfokalen Anfällen
G40.08	So lokbez (fok) (part) idiop Epil/epil Synd m fok beg Anf	G41.8	Sonstiger Status epilepticus
G40.09	Lokbez (fok) (part) idiop Epilep/epil Synd m fok beg Anf, nnbez	G41.9	Status epilepticus, nnbez
G40.1	Lokbez (fok) (part) idiop Epilep/epil Synd m einf fok Anf		

Diagnose O01-5

Z21 Asympt HIV-Inf [Human Immundefizienz-Virus-Inf]

Nebendiagnose O01-6

O09.0	Schwangerschaftsdauer, weniger als 5 vollendete Wochen	O09.2	Schwangerschaftsdauer, 14 bis 19 vollendete Wochen
O09.1	Schwangerschaftsdauer, 5 bis 13 vollendete Wochen	O09.3	Schwangerschaftsdauer, 20 bis 25 vollendete Wochen

Nebendiagnose O01-7

O09.4 Schwangerschaftsdauer, 26 bis 33 vollendete Wochen

Diagnose O01-8

F00.0	Demenz b Alzh-KH, m frühem Beginn (Typ 2)	F01.2	Subkortikale vaskuläre Demenz
F00.2	Demenz b Alzh-KH, atyp od gemischte Form	F01.3	Gemischte kortik u subkortik vaskuläre Demenz
F00.9	Demenz b Alzh-KH, nnbez	F01.8	Sonstige vaskuläre Demenz
F01.0	Vaskuläre Demenz m akutem Beginn	F01.9	Vaskuläre Demenz, nnbez
F01.1	Multiinfarkt-Demenz	F02.0	Demenz b Pick-Krankheit

F02.1	Demenz b Creutzfeldt-Jakob-Krankheit	F15.5	Psych u VerhaltStör Stimul/Koff, psychot Störung
F02.2	Demenz b Chorea Huntington	F15.6	Psych u VerhaltStör Stimul/Koff, amnest Syndrom
F02.3	Demenz b primärem Parkinson-Syndrom	F15.7	Restzust u verzög auftr psychot Stör d Stimul/Koff
F02.4	Demenz b HIV-KH [Hum Imdef-VirusKH]	F15.8	Sonst psychische u VerhaltStör d Stimul/Koff
F03	Nnbez Demenz	F15.9	Nnbez psychische u VerhaltStör d Stimulantien/Koff
F04	Org amnest Synd, n d Alkoh/and psychotr Subst bed	F16.0	Psych u VerhaltStör d Halluzin, akut Intox [ak Rausch]
F05.0	Delir oh Demenz	F16.1	Psych u VerhaltStör d Halluzin, schädli Gebrauch
F05.1	Delir b Demenz	F16.2	Psych u VerhaltStör d Halluzin, Abhängigkeitssynd
F05.8	Sonstige Formen Delir	F16.3	Psych u VerhaltStör d Halluzin, Entzugssyndrom
F05.9	Delir, nnbez	F16.4	Psych u VerhaltStör d Halluzin, Entzugssynd m Delir
F06.0	Organische Halluzinose	F16.5	Psych u VerhaltStör d Halluzin, psychot Störung
F06.1	Organische katatone Störung	F16.6	Psych u VerhaltStör d Halluzin, amnest Syndrom
F06.2	Organ wahnhaft [schizophreniforme] Störung	F16.7	Restzust u verzög auftr psychot Stör d Halluzinogen
F06.3	Organische affektive Störungen	F16.8	Sonst psychische u VerhaltStör d Halluzinogene
F06.4	Organische Angststörung	F16.9	Nnbez psychische u VerhaltStör d Halluzinogene
F06.5	Organische dissoziative Störung	F18.0	Psych u VerhaltStör fl LsgMittel, akut Intox [ak Rausch]
F06.6	Organische emotional labile [asthenische] Störung	F18.1	Psych u VerhaltStör fl LsgMittel, schädli Gebrauch
F07.0	Organische Persönlichkeitsstörung	F18.2	Psych u VerhaltStör fl LsgMittel, Abhängigkeitssynd
F10.0	Psych u VerhaltStör d Alkohol, akut Intox [ak Rausch]	F18.3	Psych u VerhaltStör fl LsgMittel, Entzugssyndrom
F10.1	Psych u VerhaltStör d Alkohol, schädli Gebrauch	F18.4	Psych u VerhaltStör fl LsgMittel, Entzugssynd m Delir
F10.2	Psych u VerhaltStör d Alkohol, Abhängigkeitssyndrom	F18.5	Psych u VerhaltStör fl LsgMittel, psychot Störung
F10.3	Psych u VerhaltStör d Alkohol, Entzugssyndrom	F18.6	Psych u VerhaltStör fl LsgMittel, amnest Syndrom
F10.4	Psych u VerhaltStör d Alkohol, Entzugssynd m Delir	F18.7	Restzust u verzög auftr psychot Stör d fl LsgMittel
F10.5	Psych u VerhaltStör d Alkohol, psychot Störung	F18.8	Sonst psychische u VerhaltStör d fl LsgMittel
F10.6	Psych u VerhaltStör d Alkohol, amnest Syndrom	F18.9	Nnbez psychische u VerhaltStör d flüchtige LsgMittel
F10.7	Restzust u verzög auftr psychot Stör d Alkohol	F19.0	Psych/VerhaltStör mult/and psychotr Sub, ak Intox [ak R]
F10.8	Sonst psychische u VerhaltStör d Alkohol	F19.1	Psych/VerhaltStör mult/and psychotr Sub, schädli Gebr
F10.9	Nnbez psychische u VerhaltStör d Alkohol	F19.2	Psych/VerhaltStör mult/and psychotr Sub, AbhängSynd
F11.0	Psych u VerhaltStör Opioide, akut Intox [ak Rausch]	F19.3	Psych/VerhaltStör mult/and psychotr Sub, Entzugssynd
F11.1	Psych u VerhaltStör Opioide, schädli Gebrauch	F19.4	Psych/VerhStör mult/and psychotr Sub, EntzSynd m Delir
F11.2	Psych u VerhaltStör Opioide, Abhängigkeitssyndrom	F19.5	Psych/VerhaltStör mult/and psychotr Sub, psychot Stör
F11.3	Psych u VerhaltStör Opioide, Entzugssyndrom	F19.6	Psych/VerhaltStör mult/and psychotr Sub, amnest Synd
F11.4	Psych u VerhaltStör Opioide, Entzugssynd m Delir	F19.7	Restzu u verz auftr psychot Stör mult/and psychotr Sub
F11.5	Psych u VerhaltStör Opioide, psychot Störung	F19.8	Sonst psych u VerhaltStör d mult/and psychotr Substanzen
F11.6	Psych u VerhaltStör Opioide, amnest Syndrom	F19.9	Nnbez psych/VerhaltStör d mult/and psychtr Substanzen
F11.7	Restzust u verzög auftr psychot Stör d Opioide	F20.0	Paranoide Schizophrenie
F11.8	Sonst psychische u VerhaltStör d Opioide	F20.1	Hebephrene Schizophrenie
F11.9	Nnbez psychische u VerhaltStör d Opioide	F20.2	Katatone Schizophrenie
F12.3	Psych u VerhaltStör Cannab, Entzugssyndrom	F20.3	Undifferenzierte Schizophrenie
F12.4	Psych u VerhaltStör Cannab, Entzugssynd m Delir	F20.5	Schizophrenes Residuum
F12.5	Psych u VerhaltStör Cannab, psychot Störung	F20.6	Schizophrenia simplex
F12.6	Psych u VerhaltStör Cannab, amnest Syndrom	F20.8	Sonstige Schizophrenie
F12.7	Restzust u verzög auftr psychot Stör d Cannabinoide	F20.9	Schizophrenie, nnbez
F12.8	Sonst psychische u VerhaltStör d Cannabinoide	F23.0	Akut polymrph psychot Stör oh Sympt Schizophrenie
F12.9	Nnbez psychische u VerhaltStör d Cannabinoide	F23.1	Akut polymrph psychot Stör m Sympt Schizophrenie
F13.0	Psych u VerhaltStör Sed/Hypn, akut Intox [ak Rausch]	F23.2	Akute schizophreniforme psychotische Störung
F13.1	Psych u VerhaltStör Sed/Hypn, schädli Gebrauch	F23.3	Sonst akute vorwiegend wahnhaft psychot Stör
F13.2	Psych u VerhaltStör Sed/Hypn, Abhängigkeitssyndrom	F23.8	Sonstige akute vorübergehende psychot Stör
F13.3	Psych u VerhaltStör Sed/Hypn, Entzugssyndrom	F23.9	Akute vorübergehende psychotische Stör, nnbez
F13.4	Psych u VerhaltStör Sed/Hypn, Entzugssynd m Delir	F25.0	Schizoaffektive Störung, gegenwärtig manisch
F13.5	Psych u VerhaltStör Sed/Hypn, psychot Störung	F25.1	Schizoaffektive Störung, gegenwärtig depressiv
F13.6	Psych u VerhaltStör Sed/Hypn, amnest Syndrom	F25.2	Gemischte schizoaffektive Störung
F13.7	Restzust u verz auftr psychot Störung d Sed/Hypn	F25.8	Sonstige schizoaffektive Störungen
F13.8	Sonst psychische u VerhaltStör d Sed/Hypn	F25.9	Schizoaffektive Störung, nnbez
F13.9	Nnbez psychische u VerhaltStör d Sedativa/Hypn	F29	Nnbez nichtorganische Psychose
F14.0	Psych u VerhaltStör d Kokain, akut Intox [ak Rausch]	F30.0	Hypomanie
F14.1	Psych u VerhaltStör d Kokain, schädli Gebrauch	F30.1	Manie oh psychotische Symptome
F14.2	Psych u VerhaltStör d Kokain, Abhängigkeitssyndrom	F30.2	Manie m psychotischen Symptomen
F14.3	Psych u VerhaltStör d Kokain, Entzugssyndrom	F30.8	Sonstige manische Episoden
F14.4	Psych u VerhaltStör d Kokain, Entzugssynd m Delir	F30.9	Manische Episode, nnbez
F14.5	Psych u VerhaltStör d Kokain, psychot Störung	F31.0	Bipolare affektive Störung, ggw hypoman Episode
F14.6	Psych u VerhaltStör d Kokain, amnest Syndrom	F31.1	Bipol aff Stör, ggw man Epis oh psychot Symptome
F14.7	Restzust u verzög auftr psychot Stör d Kokain	F31.2	Bipol aff Stör, ggw man Epis m psychot Symptome
F14.8	Sonst psychische u VerhaltStör d Kokain	F31.4	Bipol aff Stör, ggw schwere depr Epis oh psychot Sympt
F14.9	Nnbez psychische u VerhaltStör d Kokain	F31.5	Bipol aff Stör, ggw schwere depr Epis m psychot Sympt
F15.0	Psych u VerhaltStör Stimul/Koff, ak Intox [ak Rausch]	F31.6	Bipolare affektive Psychose, ggw gemischte Episode
F15.1	Psych u VerhaltStör Stimul/Koff, schädli Gebrauch	F31.8	Sonstige bipolare affektive Störungen
F15.2	Psych u VerhaltStör Stimul/Koff, Abhängigkeitssyndrom	F31.9	Bipolare affektive Störung, nnbez
F15.3	Psych u VerhaltStör Stimul/Koff, Entzugssyndrom	F32.2	Schwere depressive Episode oh psychot Symptome
F15.4	Psych u VerhaltStör Stimul/Koff, Entzugssynd m Delir	F32.3	Schwere depressive Episode m psychot Symptome

F33.2	Rez depr Stör, ggw schwere Epis oh psychot Sympt	O24.9	Diabetes mellitus in Schwangerschaft, nnbez
F33.3	Rez depr Stör, ggw schwere Epis m psychot Sympt	O26.6	LeberKH während Schwangersch/Geburt/WoBett
F33.8	Sonstige rezidivierende depressive Störungen	O26.7	Subluxation Symphysis (pubica) währ Schw/Geb/WoBett
F33.9	Rezidivierende depressive Störung, nnbez	O26.81	NierenKH, m Schwangerschaft verbunden
F50.0	Anorexia nervosa	O29.0	Pulmonale Komplik b Anästhesie in Schwangerschaft
F50.1	Atypische Anorexia nervosa	O29.1	Kardiale Komplik b Anästhesie in Schwangerschaft
F50.2	Bulimia nervosa	O29.2	Komplik ZNS b Anästhesie in Schwangerschaft
F50.3	Atypische Bulimia nervosa	O30.0	Zwillingsschwangerschaft
F50.4	Eßattacken b and psychischen Störungen	O30.1	Drillingsschwangerschaft
F50.8	Sonstige Eßstörungen	O30.2	Vierlingsschwangerschaft
F50.9	Eßstörung, nnbez	O30.8	Sonstige Mehrlingsschwangerschaft
F84.0	Frühkindlicher Autismus	O30.9	Mehrlingsschwangerschaft, nnbez
F84.1	Atypischer Autismus	O31.1	Fortbesteh Schwangersch nach Fehlgeburt ein/mehr Feten
F84.2	Rettsyndrom	O31.2	Fortbesteh Schwangerschaft nach intraut Absterben
F84.3	Andere desintegrative Störung Kindesalter	O31.8	So Komplik, für Mehrlingsschwangerschaft spezifisch
F84.4	Überaktive Stör m Intelligenzmind Bewegungstereotypien	O32.5	Betr Mutter b MehrlSchw Lage-/EinstAnom ein/mehr Feten
F84.5	Asperger-Syndrom	O34.30	Betr Mutter, b vagSono doku Zervix < 10mm o Trichterbild
F84.8	Sonstige tief greifende Entwicklungsstörungen	O34.31	Betreuung der Mutter bei Fruchtblasenprolaps
F84.9	Tief greifende Entwicklungsstörung, nicht näher bezeichnet	O34.38	Betreuung der Mutter bei sonstiger Zervixinsuffizienz
G35.0	Erstmanifestation einer multiplen Sklerose	O34.39	Betreuung der Mutter bei Zervixinsuff, nnbez
G35.10	MS m schubförm Verl: OA akute Exazerbation od Progress	O36.5	Betreuung Mutter wg fetaler Wachstumsretardierung
G35.11	MS m schubförm Verl: MA akute Exazerbation od Progress	O40	Polyhydramnion
G35.20	MS m prim chron Verl: OA akute Exazerbation od Progress	O41.0	Oligohydramnion
G35.21	MS m prim chron Verl: MA akute Exazerbation od Progress	O42.11	Vorzeit Blasensprung, Wehenbeginn nach 1 bis 7 Tagen
G35.30	MS m sek chron Verl: OA akute Exazerbation od Progress	O42.12	Vorzeit Blasensprung, Wehenbeginn nach > 7 Tagen
G35.31	MS m sek chron Verl: MA akute Exazerbation od Progress	O44.00	Tiefer Sitz der Plazenta ohne (aktuelle) Blutung
G35.9	Multiple Sklerose, nicht näher bezeichnet	O44.01	Placenta praevia ohne (aktuelle) Blutung
G40.00	Pseudo-Lennox-Syndrom	O44.10	Tiefer Sitz der Plazenta mit aktueller Blutung
G40.01	CSWS	O44.11	Placenta praevia mit aktueller Blutung
G40.02	Benign psychomotor Epilep [terror fits]	O45.0	Vorzeitige Plazentalösung b Gerinnungsstörung
G40.08	So lokbez (fok) (part) idiop Epil/epil Synd m fok beg Anf	O46.0	Präpartale Blutung b Gerinnungsstörung
G40.09	Lokbez (fok) (part) idiop Epilep/epil Synd m fok beg Anf, nnbez	O60.1	Vorzeitige spontane Wehen mit vorzeitig Entbindung
G40.1	Lokbez (fok) (part) idiop Epilep/epil Synd m einf fok Anf	O60.2	Vorzeitige Wehen mit termingerechter Entbindung
G40.2	Lokbez (fok) (part) idiop Epil/epil Synd m komplex fok Anf	O60.3	Vorzeitige Entbindung ohne spontane Wehen
G40.3	Generalisierte idiopath Epilepsie u epilept Synd	O61.0	Mißlungene medikamentöse Geburtseinleitung
G40.4	Sonst generalisierte Epilepsie u epileptische Synd	O62.0	Primäre Wehenschwäche
G40.5	Spezielle epileptische Syndrome	O67.0	Intrapartale Blutung b Gerinnungsstörung
G40.6	Grand-mal-Anfälle, nnbez (m/oh Petit mal)	O67.8	Sonstige intrapartale Blutung
G40.7	Petit-mal-Anfälle, nnbez, oh Grand-mal-Anfälle	O67.9	Intrapartale Blutung, nnbez
G40.8	Sonstige Epilepsien	O70.2	Dammriß 3. Grad unter Geburt
G40.9	Epilepsie, nnbez	O70.3	Dammriß 4. Grad unter Geburt
G41.0	Grand-mal-Status	O71.6	Schädigung v Beckengelenken/-bändern unter Geburt
G41.1	Petit-mal-Status	O72.1	Sonst unmittelbar postpartal auftretende Blutung
G41.2	Status epilepticus m komplexfokalen Anfällen	O74.0	Aspirationspneumonie d Anästh währ Wehen/Entbind
G41.8	Sonstiger Status epilepticus	O74.1	So pulmonale Komplik b Anästh währ Wehen/Entbindung
G41.9	Status epilepticus, nnbez	O74.2	Kardiale Komplik b Anästh während Wehen/Entbindung
O10.2	Vorh besteh hypert Nieren-KH Schw/Geb/WoBett kompliz	O74.3	Komplik ZNS b Anästh während Wehen/Entbindung
O11	Vorbst chr Hypert aufgefropf Präekl Schw/Geb/WoB kompliz	O74.4	Tox Reaktion auf Lokalanästh währ Wehen/Entbindung
O12.1	Schwangerschaftsproteinurie	O74.5	Kopfschmerz Spinal/Periduralanästh währ Wehen/Entb
O12.2	Schwangerschaftsödeme m Proteinurie	O74.6	So Komplik b Spinal/Periduralanästh währ Wehen/Entb
O13	Gestationshypertonie [schwäng-induz Hypertonie]	O74.7	Mißlingen/Schwierigkeiten b Intub währ Wehen/Entbind
O14.0	Leichte bis mäßige Präeklampsie	O74.8	Sonst Komplik b Anästhesie währ Wehen/Entbindung
O14.1	Schwere Präeklampsie	O74.9	Komplik b Anästhesie währ Wehen/Entbindung, nnbez
O14.2	HELLP-Syndrom	O75.1	Schock während/nach Wehentätigkeit u Entbindung
O14.9	Präeklampsie, nnbez	O75.4	Sonst Komplik b geburtshilf Operationen u Maßnahmen
O15.0	Eklampsie während Schwangerschaft	O75.6	Protrahierte Geburt nach spontanem/nnbez Blasensprung
O15.1	Eklampsie unter Geburt	O85	Puerperalfieber
O15.9	Eklampsie, zeitlicher Bezug nicht angegeben	O86.0	Infektion Wunde nach operat geburtshilflichem Eingriff
O21.2	Späterbrechen während Schwangerschaft	O89.0	Pulmonale Komplik b Anästhesie im Wochenbett
O21.8	Sonst Erbrechen, das Schwangerschaft kompliziert	O90.0	Dehiszenz Schnittentbindungswunde
O21.9	Erbrechen während Schwangerschaft, nnbez	O90.1	Dehiszenz geburtshilfliche Dammwunde
O22.3	Tiefe Venenthrombose in Schwangerschaft	O90.3	Kardiomyopathie im Wochenbett
O22.5	Hirnvenenthrombose in Schwangerschaft	Z21	Asympt HIV-Inf [Human Immundefizienz-Virus-Inf]
O22.8	Sonst Venen-KH als Komplikation in Schwangerschaft	Z37.2	Zwillinge, beide lebendgeboren
O24.0	DM in Schwang, vorher besteh DM, Typ-1	Z37.3	Zwillinge, ein Zwilling lebend-, der and totgeboren
O24.1	DM in Schwang, vorher besteh DM, Typ-2	Z37.4	Zwillinge, beide totgeboren
O24.2	DM in Schwang, vorher besteh DM d Fehl-/Mangelernähr	Z37.5	Andere Mehrlinge, alle lebendgeboren
O24.3	DM in Schwang, vorher besteh DM, nnbez	Z37.6	Andere Mehrlinge, einige lebendgeboren
O24.4	DM, während Schwangerschaft auftretend	Z37.7	Andere Mehrlinge, alle totgeboren

Diagnose O01-9

B20	Infekt/paras KH infolge HIV-KH [Hum Immdef-Vir-KH]	B23.8	Sonstige nbez Krankheitszustände infolge HIV-KH
B21	BNB infolge HIV-KH [Hum Immundefiz-Virus-KH]	B24	Nnbez HIV-KH [Humane Immundefizienz-Virus-KH]
B22	Sonst nbez KH infolge HIV-KH [Hum Immdef-Vir-KH]	O09.4	Schwangerschaftsdauer, 26 bis 33 vollendete Wochen
B23.0	Akutes HIV-Infektionssyndrom		

Diagnose O01-10

B20	Infekt/paras KH infolge HIV-KH [Hum Immdef-Vir-KH]	O09.0	Schwangerschaftsdauer, weniger als 5 vollendete Wochen
B21	BNB infolge HIV-KH [Hum Immundefiz-Virus-KH]	O09.1	Schwangerschaftsdauer, 5 bis 13 vollendete Wochen
B22	Sonst nbez KH infolge HIV-KH [Hum Immdef-Vir-KH]	O09.2	Schwangerschaftsdauer, 14 bis 19 vollendete Wochen
B23.0	Akutes HIV-Infektionssyndrom	O09.3	Schwangerschaftsdauer, 20 bis 25 vollendete Wochen
B23.8	Sonstige nbez Krankheitszustände infolge HIV-KH	O09.4	Schwangerschaftsdauer, 26 bis 33 vollendete Wochen
B24	Nnbez HIV-KH [Humane Immundefizienz-Virus-KH]		

Prozedur O01-11

74.0x.00↔	Klassische Sectio caesarea, n.n.bez.	74.4x.10↔	Sectio caesarea eines anderen näher bezeichneten Typs, primär
74.0x.10↔	Klassische Sectio caesarea, primär	74.4x.20↔	Sectio caesarea eines anderen näher bezeichneten Typs, sekundär
74.0x.20↔	Klassische Sectio caesarea, sekundär	74.4x.99↔	Sectio caesarea eines anderen näher bezeichneten Typs, sonstige
74.0x.99↔	Klassische Sectio caesarea, sonstige	74.99.00↔	Sonstige nicht näher bezeichnete Typen der Sectio caesarea, n.n.bez.
74.1x.00↔	Tiefe zervikale Sectio caesarea, n.n.bez.	74.99.10↔	Sonstige nicht näher bezeichnete Typen der Sectio caesarea, primär
74.1x.10↔	Tiefe zervikale Sectio caesarea, primär	74.99.20↔	Sonstige nicht näher bezeichnete Typen der Sectio caesarea, sekundär
74.1x.20↔	Tiefe zervikale Sectio caesarea, sekundär	74.99.99↔	Sonstige nicht näher bezeichnete Typen der Sectio caesarea, sonstige
74.1x.99↔	Tiefe zervikale Sectio caesarea, sonstige		
74.2x.00↔	Extraperitoneale Sectio caesarea, n.n.bez.		
74.2x.10↔	Extraperitoneale Sectio caesarea, primär		
74.2x.20↔	Extraperitoneale Sectio caesarea, sekundär		
74.2x.99↔	Extraperitoneale Sectio caesarea, sonstige		
74.4x.00↔	Sectio caesarea eines anderen näher bezeichneten Typs, n.n.bez.		

Prozedur O01-12

75.e0↔	Offen chirurgische fetale Eingriffe, n.n.bez.	75.e2↔	Chirurgischer Eingriff am offenen Uterus zur plastischen Rekonstruktion am Fetus
75.e1↔	Chirurgischer Eingriff am offenen Uterus zur Exzision von Gewebe am Fetus	75.e9↔	Offen chirurgische fetale Eingriffe, sonstige

Prozedur O01-13

73.7x.13‡↔	Stationäre Behandlung vor Entbindung im gleichen Aufenthalt, mindestens 14 bis höchstens 27 Tage	75.c4↔	Ultraschallgesteuerte Embolisation zur fetalen Therapie
73.7x.14‡↔	Stationäre Behandlung vor Entbindung im gleichen Aufenthalt, mindestens 28 bis höchstens 55 Tage	75.c8.00↔	Ultraschallgesteuerte Eingriffe am fetalen Herz, n.n.bez.
73.7x.15‡↔	Stationäre Behandlung vor Entbindung im gleichen Aufenthalt, 56 Tage und mehr	75.c8.11↔	Ultraschallgesteuerte Ballonkathetersprengung von Herzklappen
75.c1.11‡↔	Ultraschallgesteuerte Nabelschnur-Transfusion	75.c8.99↔	Ultraschallgesteuerte Eingriffe am fetalen Herz, sonstige
75.c1.12‡↔	Ultraschallgesteuerte fetale intraperitoneale Transfusion	75.c9↔	Ultraschallgesteuerte invasive fetale Therapien, sonstige
75.c2↔	Ultraschallgesteuerte Shunteinlage beim Fetus	75.d0↔	Fetoskopische invasive fetalen Therapien, n.n.bez.
75.c3↔	Ultraschallgesteuerte Destruktion von fetalem Gewebe	75.d1↔	Fetoskopische Destruktion und Exzision von fetalem Gewebe
		75.d2↔	Fetoskopische Einlage und Entfernen eines Trachea-Ballons
		75.d9↔	Fetoskopische invasive fetalen Therapien, sonstige

Prozedur O01-14

55.4↔	Partielle Nephrektomie	68.41↔	Totale Hysterektomie, laparoskopisch
55.51.00↔	Nephroureterektomie, n.n.bez.	68.42↔	Totale Hysterektomie, offen chirurgisch
55.51.01↔	Nephroureterektomie, ausser zur Transplantation	68.43↔	Totale Hysterektomie, vaginal
55.51.99↔	Nephroureterektomie, sonstige	68.44↔	Totale Hysterektomie, vaginal-laparoskopisch assistiert [LAVH]
55.54↔	Beidseitige Nephrektomie	68.49↔	Totale Hysterektomie, sonstige
68.30↔	Subtotale Hysterektomie, n.n.bez.	68.61↔	Radikale Hysterektomie, laparoskopisch
68.31↔	Subtotale Hysterektomie, laparoskopisch	68.62↔	Radikale Hysterektomie, offen chirurgisch
68.32↔	Subtotale Hysterektomie, offen chirurgisch	68.63↔	Radikale Hysterektomie, vaginal
68.39↔	Subtotale Hysterektomie, sonstige	68.64↔	Radikale Hysterektomie, vaginal-laparoskopisch assistiert [LARVH]
68.40↔	Totale Hysterektomie, n.n.bez.		

Prozedur O01-15

74.0x.20↔	Klassische Sectio caesarea, sekundär	74.4x.20↔	Sectio caesarea eines anderen näher bezeichneten Typs, sekundär
74.1x.20↔	Tiefe zervikale Sectio caesarea, sekundär		
74.2x.20↔	Extraperitoneale Sectio caesarea, sekundär		

ADRG 002**Vaginale Entbindung mit komplizierender OR-Prozedur**

(Hauptdiagnose in Tabelle O02-1 oder Nebendiagnose in Tabelle O02-2) und mindestens eine Prozedur in Tabelle O02-3

DRG 002A**Vaginale Entbindung mit komplizierender OR-Prozedur, mit intrauteriner Therapie oder Intensivmedizinische Komplexbehandlung > 119 Aufwandspunkte oder komplizierende oder komplexe Prozedur**

Mindestens eine Prozedur in Tabelle O02-4 oder Komplizierende Prozeduren oder Komplexe OR-Prozeduren

DRG 002B**Vaginale Entbindung mit komplizierender OR-Prozedur**14
002**Hauptdiagnose O02-1**

O15.1	Eklampsie unter Geburt	O69.0	Komplik b Wehen u Entbindung d Nabelschnurvorfal
O60.1	Vorzeitige spontane Wehen mit vorzeitig Entbindung	O69.1	Komplik Weh/Entb NabSchnUmschl Hals Kompr NabSchn
O60.2	Vorzeitige Wehen mit termingerechter Entbindung	O69.2	Komplik b Weh/Entb du so Nabelschnurversch, m Kompress
O60.3	Vorzeitige Entbindung ohne spontane Wehen	O69.3	Komplik b Wehen u Entbindung d zu kurze Nabelschnur
O61.1	Mißlungene instrumentelle Geburtseinleitung	O69.4	Komplik b Wehen u Entbindung d Vasa praevia
O62.1	Sekundäre Wehenschwäche	O69.5	Komplik b Wehen u Entbind d Gefäßverletz Nabelschnur
O62.3	Überstürzte Geburt	O69.8	Komplik b Wehen u Entbind d so Nabelschnurkomplik
O63.0	Protrahiert verlaufende Eröffnungsperiode (b Geburt)	O69.9	Komplik b Wehen/Entb d Nabelschnurkomplik, nnbez
O63.1	Protrahiert verlaufende Austreibungsperiode (b Geburt)	O70.0	Dammriß 1. Grad unter Geburt
O63.2	Protrahierte Geburt zweiter Zwilling, Drilling usw	O70.1	Dammriß 2. Grad unter Geburt
O63.9	Protrahierte Geburt, nnbez	O70.2	Dammriß 3. Grad unter Geburt
O64.0	Geburtshindernis d unvollständ Drehung kindlicher Kopf	O70.3	Dammriß 4. Grad unter Geburt
O64.1	Geburtshindernis d Beckenendlage	O70.9	Dammriß unter Geburt, nnbez
O64.2	Geburtshindernis d Gesichtslage	O71.1	Uterusruptur während Geburt
O64.3	Geburtshindernis d Stimlage	O71.3	Zervixriß unter Geburt
O64.4	Geburtshindernis d Querlage	O71.4	Hoher Scheidenriß unter der Geburt
O64.5	Geburtshindernis d komb Einstellungsanomalien	O71.5	Sonst Verletzung von Beckenorganen unter Geburt
O64.8	GebHindernis d so Lage-/Halt-/Einstellungsanomalie	O71.6	Schädigung v Beckengelenken/-bändern unter Geburt
O64.9	GebHindernis d Lage-/Halt-/Einstellungsanomalie, nnbez	O71.7	Beckenhämatom unter Geburt
O65.0	Geburtshindernis d Beckendefornität	O71.8	Sonstige nbez Verletzungen unter Geburt
O65.1	Geburtshindernis d allgemein verengtes Becken	O71.9	Verletzung unter Geburt, nnbez
O65.2	Geburtshindernis d Beckeneingangsverengung	O72.0	Blutung in Nachgeburtsperiode
O65.3	GebHindernis d Verengung Beckenausgang/Beckenmitte	O72.1	Sonst unmittelbar postpartal auftretende Blutung
O65.4	GebHindernis d Mißverhältnis Fetus u Becken, nnbez	O74.0	Aspirationspneumonie d Anästh währ Wehen/Entbind
O65.5	Geburtshindernis d Anomalie mütterl Beckenorgane	O74.1	So pulmonale Komplik b Anästh währ Wehen/Entbindung
O65.8	Geburtshindernis d sonst Anomalien mütterl Becken	O74.2	Kardiale Komplik b Anästh während Wehen/Entbindung
O65.9	Geburtshindernis d Anomalie mütterl Becken, nnbez	O74.3	Komplik ZNS b Anästh während Wehen/Entbindung
O66.0	Geburtshindernis d Schulterdystokie	O74.4	Tox Reaktion auf Lokalanästh währ Wehen/Entbindung
O66.1	Geburtshindernis d verhakte Zwillinge	O74.5	Kopfschmerz Spinal/Periduralanästh währ Wehen/Entb
O66.2	Geburtshindernis d ungewöhnlich großen Feten	O74.6	So Komplik b Spinal/Periduralanästh währ Wehen/Entb
O66.3	Geburtshindernis d sonst Anomalien Fetus	O74.7	Mißlingen/Schwierigkeiten b Intub währ Wehen/Entbind
O66.4	Mißlungener Versuch Geburtsbeendigung, nnbez	O74.8	Sonst Komplik b Anästhesie währ Wehen/Entbindung
O66.5	Mißlungener Versuch Vakuum-/Zangenextraktion, nnbez	O74.9	Komplik b Anästhesie währ Wehen/Entbindung, nnbez
O66.8	Sonstiges nbez Geburtshindernis	O75.0	Mütterl Gefahrenzustand während Wehen/Entbindung
O66.9	Geburtshindernis, nnbez	O75.1	Schock während/nach Wehentätigkeit u Entbindung
O67.0	Intrapartale Blutung b Gerinnungsstörung	O75.2	Fieber unter Geburt, aonkl
O67.8	Sonstige intrapartale Blutung	O75.3	Sonstige Infektion unter Geburt
O67.9	Intrapartale Blutung, nnbez	O75.5	Protrahierte Geburt nach Blasensprung
O68.0	Komplik b Wehen/Entb d abnorm fetale Herzfrequenz	O75.6	Protrahierte Geburt nach spontanem/nnbez Blasensprung
O68.1	Komplik b Wehen/Entb d Mekonium im Fruchtwasser	O75.7	Vaginale Entbindung nach vorangegang Schnittentbind
O68.2	Komplik Wehen/Entb d abn fet Herzfreq/Mek im Fruchtw	O75.9	Komplik b Wehentätigkeit u Entbindung, nnbez
O68.3	Komplik Wehen/Entb d fet Distreß, biochem nachgew	O80	Spontangeburt Einling
O68.8	Komplik Wehen/Entb d fet Distreß, and UntMeth nachgew	O81	Geburt Einling d Zangen- od Vakuumextraktion

Nebendiagnose O02-2

Z37.0	Lebendgeborener Einling	Z37.5	Andere Mehrlinge, alle lebendgeboren
Z37.1	Totgeborener Einling	Z37.6	Andere Mehrlinge, einige lebendgeboren
Z37.2	Zwillinge, beide lebendgeboren	Z37.7	Andere Mehrlinge, alle totgeboren
Z37.3	Zwillinge, ein Zwilling lebend-, der and totgeboren	Z37.9	Resultat Entbindung, nnbez
Z37.4	Zwillinge, beide totgeboren		

Prozedur O02-3

00.55.00↔	Einsetzen von peripheren Gefäßstent(s) mit Medikamenten-Freisetzung, n.n.bez.	38.87.99↔	Sonstiger chirurgischer Verschluss von abdominalen Venen, sonstige
00.55.11↔	Einsetzen von peripheren Gefäßstent(s) mit Medikamenten-Freisetzung, drug eluting überlange Stents (>10 cm)	39.50.00↔	Angioplastik oder Atherektomie an sonstigem(n) Nicht-Herzkranzgefäß(en), n.n.bez.
00.55.99↔	Einsetzen von peripheren Gefäßstent(s) mit Medikamenten-Freisetzung, sonstige	39.50.10↔	Angioplastik oder Atherektomie an sonstigem(n) Nicht-Herzkranzgefäß(en) mit Ballon, n.n.bez.
00.63↔	Perkutanes Einsetzen von Stent(s) an A. carotis	39.50.11↔	Angioplastik oder Atherektomie an sonstigem(n) Nicht-Herzkranzgefäß(en) mit einfacher Ballon
00.64↔	Perkutanes Einsetzen von Stent(s) an sonstigen präzerebralen (extrakraniellen) Arterien	39.50.12↔	Angioplastik oder Atherektomie an sonstigem(n) Nicht-Herzkranzgefäß(en) mit cutting Ballon
00.65.00↔	Perkutanes Einsetzen von sonstigem(n) intrakraniellen vaskulären Stent(s), n.n.bez.	39.50.13↔	Angioplastik oder Atherektomie an sonstigem(n) Nicht-Herzkranzgefäß(en) mit Kryoplastie-Ballon
00.65.11↔	Perkutanes transluminale Einsetzen von intrakraniellen vaskulären Mikrostent(s)	39.50.14↔	Angioplastik oder Atherektomie an sonstigem(n) Nicht-Herzkranzgefäß(en) mit Drug eluting Ballon
00.65.99↔	Perkutanes Einsetzen von sonstigem(n) intrakraniellen vaskulären Stent(s), sonstige	39.50.19↔	Angioplastik oder Atherektomie an sonstigem(n) Nicht-Herzkranzgefäß(en) mit sonstiger Ballon
00.67.00↔	Perkutanes Einsetzen von zentralen Gefäßstent(s), n.n.bez.	39.50.20↔	Angioplastik oder Atherektomie an sonstigem(n) Nicht-Herzkranzgefäß(en)
00.67.10↔	Perkutanes Einsetzen von Gefäßstent(s) in die V. cava	39.50.21↔	Angioplastik Thrombektomie an sonstigem(n) Nicht-Herzkranzgefäß(en)
00.67.20↔	Perkutanes Einsetzen von Gefäßstent(s) in die V. porta	39.50.99↔	Angioplastik oder Atherektomie an sonstigem(n) Nicht-Herzkranzgefäß(en), sonstige
00.67.99↔	Perkutanes Einsetzen von zentralen Gefäßstent(s), sonstige	39.52.99↔	Sonstige Korrektur eines Aneurysmas, sonstige
34.03↔	Wiedereröffnung einer Thorakotomie	39.71.00↔	Endovaskuläre Implantation eines Grafts in Aorta abdominalis, n.n.bez.
38.65.00↔	Sonstige Exzision von thorakalen Gefässen, n.n.bez.	39.71.10↔	Endovaskuläre Implantation eines Grafts in Aorta abdominalis, aortoiliakal, ohne Fenestrierung oder Seitenarm
38.65.10↔	Sonstige Exzision von thorakalen Arterien	39.71.11↔	Endovaskuläre Implantation eines Grafts in Aorta abdominalis, aortoiliakal, mit Fenestrierung oder Seitenarm
38.65.20↔	Sonstige Exzision von thorakalen Venen, n.n.bez.	39.71.12↔	Endovaskuläre Implantation eines Grafts in Aorta abdominalis, Bifurkationsprothese, aortobiliakal, ohne Fenestrierung oder Seitenarm
38.65.21↔	Sonstige Exzision der V. cava superior	39.71.13↔	Endovaskuläre Implantation eines Grafts in Aorta abdominalis, Bifurkationsprothese, aortobiliakal, mit Fenestrierung oder Seitenarm
38.65.22↔	Sonstige Exzision von sonstigen tiefen thorakalen Venen	39.71.14↔	Endovaskuläre Implantation eines Grafts in Aorta abdominalis, Rohrprothese, aortal, ohne Fenestrierung oder Seitenarm
38.65.29↔	Sonstige Exzision von thorakalen Venen, sonstige	39.71.15↔	Endovaskuläre Implantation eines Grafts in Aorta abdominalis, Rohrprothese, aortal, mit Fenestrierung oder Seitenarm
38.65.99↔	Sonstige Exzision von thorakalen Gefässen, sonstige	39.71.99↔	Endovaskuläre Implantation eines Grafts in Aorta abdominalis, sonstige
38.67.00↔	Sonstige Exzision von abdominalen Venen, n.n.bez.	39.72.00↔	Endovaskuläre plastische Rekonstruktion oder Okklusion von Gefässen am Kopf und Hals, n.n.bez.
38.67.10↔	Sonstige Exzision von tiefen abdominalen Venen, n.n.bez.	39.72.10↔	Selektive Embolisation von intrakraniellen Gefässen, n.n.bez.
38.67.11↔	Sonstige Exzision der V. cava inferior	39.72.11↔	Selektive Embolisation von intrakraniellen Gefässen mit Partikeln oder Metallspiralen
38.67.12↔	Sonstige Exzision der V. iliaca	39.72.12↔	Selektive Embolisation von intrakraniellen Gefässen mit embolisierenden Flüssigkeiten, ablösbaren Ballons oder Schirmen
38.67.19↔	Sonstige Exzision von tiefen abdominalen Venen, sonstige	39.72.13↔	Selektive Embolisation von intrakraniellen Gefässen durch Stents als Flow-Diverter
38.67.99↔	Sonstige Exzision von abdominalen Venen, sonstige	39.72.14↔	Selektive Embolisation von intrakraniellen Gefässen mit adhäsivem Embolisat
38.7x.10↔	Unterbrechung der Vena cava, offen chirurgisch, n.n.bez.	39.72.19↔	Selektive Embolisation von intrakraniellen Gefässen, sonstige
38.7x.11↔	Einsetzen eines Antiembolie-Schirmes in die Vena cava, offen chirurgisch	39.72.20↔	Selektive Embolisation von extrakraniellen Gefässen des Kopfes und des Halses, n.n.bez.
38.7x.12↔	Entfernung eines Antiembolie-Schirmes in der Vena cava, offen chirurgisch	39.72.21↔	Selektive Embolisation von extrakraniellen Gefässen des Kopfes und des Halses mit Partikeln oder Metallspiralen
38.7x.13↔	Ligatur oder Plikatur der Vena cava, offen chirurgisch	39.72.22↔	Selektive Embolisation von extrakraniellen Gefässen des Kopfes und des Halses mit embolisierenden Flüssigkeiten, ablösbaren Ballons oder Schirmen
38.7x.19↔	Unterbrechung der Vena cava, offen chirurgisch, sonstige	39.72.24↔	Selektive Embolisation von extrakraniellen Gefässen des Kopfes und des Halses mit adhäsivem Embolisat
38.85.00↔	Sonstiger chirurgischer Verschluss von anderen thorakalen Gefässen, n.n.bez.	39.72.29↔	Selektive Embolisation von extrakraniellen Gefässen des Kopfes und des Halses, sonstige
38.85.10↔	Sonstiger chirurgischer Verschluss von anderen thorakalen Arterien, n.n.bez.	39.72.30↔	Perkutan-transluminale Embolisation einer Gefässmissbildung durch Mikrokatheter, n.n.bez.
38.85.11↔	Sonstiger chirurgischer Verschluss der A. subclavia	39.72.31↔	Perkutan-transluminale Embolisation einer Gefässmissbildung durch Mikrokatheter, Verwendung von einem Mikrokatheter
38.85.12↔	Sonstiger chirurgischer Verschluss der A. pulmonalis	39.72.32↔	Perkutan-transluminale Embolisation einer Gefässmissbildung durch Mikrokatheter, Verwendung von zwei Mikrokathetern
38.85.13↔	Sonstiger chirurgischer Verschluss des Truncus brachiocephalicus		
38.85.19↔	Sonstiger chirurgischer Verschluss von anderen thorakalen Arterien, sonstige		
38.85.20↔	Sonstiger chirurgischer Verschluss von thorakalen Venen, n.n.bez.		
38.85.21↔	Sonstiger chirurgischer Verschluss der V. cava superior		
38.85.22↔	Sonstiger chirurgischer Verschluss der V. pulmonalis		
38.85.23↔	Sonstiger chirurgischer Verschluss der V. subclavia		
38.85.28↔	Sonstiger chirurgischer Verschluss von sonstigen tiefen thorakalen Venen		
38.85.29↔	Sonstiger chirurgischer Verschluss von thorakalen Venen, sonstige		
38.85.99↔	Sonstiger chirurgischer Verschluss von anderen thorakalen Gefässen, sonstige		
38.87.00↔	Sonstiger chirurgischer Verschluss von abdominalen Venen, n.n.bez.		
38.87.10↔	Sonstiger chirurgischer Verschluss von tiefen abdominalen Venen, n.n.bez.		
38.87.11↔	Sonstiger chirurgischer Verschluss der V. cava inferior		
38.87.12↔	Sonstiger chirurgischer Verschluss der V. iliaca communis und V. iliaca interna		
38.87.19↔	Sonstiger chirurgischer Verschluss von tiefen abdominalen Venen, sonstige		

39.72.33↔	Perkutan-transluminale Embolisation einer Gefäßmissbildung durch Mikrokatheter, Verwendung von drei Mikrokathetern	39.79.34↔	Selektive Embolisation mit embolisierenden Flüssigkeiten von thorakalen Gefässen
39.72.34↔	Perkutan-transluminale Embolisation einer Gefäßmissbildung durch Mikrokatheter, Verwendung von vier Mikrokathetern	39.79.35↔	Selektive Embolisation mit embolisierenden Flüssigkeiten von viszeralen Gefässen
39.72.35↔	Perkutan-transluminale Embolisation einer Gefäßmissbildung durch Mikrokatheter, Verwendung von fünf Mikrokathetern	39.79.36↔	Selektive Embolisation mit embolisierenden Flüssigkeiten von abdominalen Gefässen
39.72.36↔	Perkutan-transluminale Embolisation einer Gefäßmissbildung durch Mikrokatheter, Verwendung von 6 und mehr Mikrokathetern	39.79.37↔	Selektive Embolisation mit embolisierenden Flüssigkeiten von Gefässen der unteren Extremitäten
39.72.99↔	Endovaskuläre plastische Rekonstruktion oder Okklusion von Gefässen am Kopf und Hals, sonstige	39.79.38↔	Selektive Embolisation mit embolisierenden Flüssigkeiten von spinalen Gefässen
39.73.00↔	Endovaskuläre Implantation eines Graft an der thorakalen Aorta, n.n.bez.	39.79.39↔	Selektive Embolisation mit embolisierenden Flüssigkeiten von sonstigen Gefässen, sonstige
39.73.10↔	Endovaskuläre Implantation eines Grafts in die Aorta thoracica, ohne Fenestrierung oder Seitenarm	39.79.40↔	Selektive Embolisation mit ablösbaren Ballons von sonstigen Gefässen, n.n.bez.
39.73.11↔	Endovaskuläre Implantation eines Grafts in die Aorta thoracica, mit Fenestrierung oder Seitenarm	39.79.41↔	Selektive Embolisation mit ablösbaren Ballons von Gefässen der oberen Extremitäten
39.73.20↔	Endovaskuläre Implantation eines Grafts in die Aorta thoracoabdominalis	39.79.42↔	Selektive Embolisation mit ablösbaren Ballons der Aorta
39.73.99↔	Endovaskuläre Implantation eines Grafts an der thorakalen Aorta, sonstige	39.79.44↔	Selektive Embolisation mit ablösbaren Ballons von thorakalen Gefässen
39.75.01↔	Perkutan-transluminale Gefässintervention, sonstige Gefässe, Fremdkörperentfernung mit Bergekatheter, Körbchenkatheter, etc.	39.79.45↔	Selektive Embolisation mit ablösbaren Ballons von viszeralen Gefässen
39.75.10↔	Perkutan-transluminale Gefässintervention, sonstige Gefässe, Kathetersysteme zu Rekanalisation von Totalverschlüssen	39.79.46↔	Selektive Embolisation mit ablösbaren Ballons von abdominalen Gefässen
39.75.11↔	Perkutan-transluminale Gefässintervention, sonstige Gefässe, Rotationsthorbektomie	39.79.47↔	Selektive Embolisation mit ablösbaren Ballons von spinalen Gefässen
39.75.12↔	Perkutan-transluminale Gefässintervention, sonstige Gefässe, Laserangioplastie	39.79.48↔	Selektive Embolisation mit ablösbaren Ballons von Gefässen der unteren Extremitäten
39.75.13↔	Perkutan-transluminale Gefässintervention, sonstige Gefässe, Anti-Embolie-System (periphere oder viscerale Gefässe)	39.79.49↔	Selektive Embolisation mit ablösbaren Ballons von sonstigen Gefässen, sonstige
39.75.14↔	Perkutan-transluminale Gefässintervention, sonstige Gefässe, Atherektomie	39.79.50↔	Selektive Embolisation mit Schirmen von sonstigen Gefässen, n.n.bez.
39.75.15↔	Perkutan-transluminale Gefässintervention, sonstige Gefässe, selektive Thrombolyse	39.79.51↔	Selektive Embolisation mit Schirmen von Gefässen der oberen Extremitäten
39.75.16↔	Perkutan-transluminale Gefässintervention sonstige Gefässe, selektive Thrombolyse, ultraschallunterstützt	39.79.52↔	Selektive Embolisation mit Schirmen der Aorta
39.75.30↔	Zerebrale Perfusionsaugmentation durch partielle endoaortale Ballonokklusion	39.79.54↔	Selektive Embolisation mit Schirmen von thorakalen Gefässen
39.76.50↔	Perkutane selektive Thrombolyse an extrakraniellen Gefässen des Kopfes und Halses	39.79.55↔	Selektive Embolisation mit Schirmen von viszeralen Gefässen
39.76.70↔	Perkutane endovaskuläre Fremdkörperentfernung aus extrakraniellen Gefässen des Kopfes und Halses	39.79.56↔	Selektive Embolisation mit Schirmen von abdominalen Gefässen
39.77.50↔	Perkutane selektive Thrombolyse von intrakraniell(en) Gefäss(en)	39.79.57↔	Selektive Embolisation mit Schirmen von Gefässen der unteren Extremitäten
39.77.70↔	Perkutane endovaskuläre Fremdkörperentfernung aus intrakraniell(en) Gefäss(en)	39.79.58↔	Selektive Embolisation mit Schirmen von spinalen Gefässen
39.79.11↔	Endovaskuläre Implantation eines Grafts an Viszeralgefässen	39.79.59↔	Selektive Embolisation mit Schirmen von sonstigen Gefässen, sonstige
39.79.12↔	Endovaskuläre Implantation eines Grafts an Gefässen des Beckens	39.79.60↔	Selektive Embolisation mit Partikeln von sonstigen Gefässen, n.n.bez.
39.79.13↔	Endovaskuläre Implantation eines Grafts an abdominalen Gefässen	39.79.61↔	Selektive Embolisation mit Partikeln von Gefässen der oberen Extremitäten
39.79.19↔	Endovaskuläre Implantation eines Grafts an sonstigen Gefässen, sonstige	39.79.62↔	Selektive Embolisation mit Partikeln der Aorta
39.79.21↔	Coil-Embolisation oder -Verschluss von Gefässen der oberen Extremitäten	39.79.64↔	Selektive Embolisation mit Partikeln von thorakalen Gefässen
39.79.22↔	Coil-Embolisation oder -Verschluss der Aorta	39.79.65↔	Selektive Embolisation mit Partikeln von viszeralen Gefässen
39.79.24↔	Coil-Embolisation oder -Verschluss von thorakalen Gefässen	39.79.66↔	Selektive Embolisation mit Partikeln von abdominalen Gefässen
39.79.25↔	Coil-Embolisation oder -Verschluss von viszeralen Gefässen	39.79.67↔	Selektive Embolisation mit Partikeln von Gefässen der unteren Extremitäten
39.79.26↔	Coil-Embolisation oder -Verschluss von abdominalen Gefässen	39.79.68↔	Selektive Embolisation mit Partikeln von spinalen Gefässen
39.79.27↔	Coil-Embolisation oder -Verschluss von Gefässen der unteren Extremitäten	39.79.69↔	Selektive Embolisation mit Partikeln von sonstigen Gefässen, sonstige
39.79.28↔	Coil-Embolisation oder -Verschluss von spinalen Gefässen	39.79.70↔	Kathertertechnischer Verschluss von Arterien mittels Laser, sonstigen Gefässen, n.n.bez.
39.79.29↔	Coil-Embolisation oder -Verschluss von sonstigen Gefässen, sonstige	39.79.71↔	Kathertertechnischer Verschluss mittels Laser, an Arterien der oberen Extremitäten
39.79.30↔	Selektive Embolisation mit embolisierenden Flüssigkeiten von sonstigen Gefässen, n.n.bez.	39.79.72↔	Kathertertechnischer Verschluss mittels Laser, an der Aorta
39.79.31↔	Selektive Embolisation mit embolisierenden Flüssigkeiten von Gefässen der oberen Extremitäten	39.79.74↔	Kathertertechnischer Verschluss mittels Laser, an thorakalen Gefässen
39.79.32↔	Selektive Embolisation mit embolisierenden Flüssigkeiten der Aorta	39.79.75↔	Kathertertechnischer Verschluss mittels Laser, an Gefässen der unteren Extremitäten
		39.79.76↔	Kathertertechnischer Verschluss mittels Laser, an viszeralen Gefässen
		39.79.77↔	Kathertertechnischer Verschluss mittels Laser, an abdominalen Gefässen
		39.79.79↔	Kathertertechnischer Verschluss von Arterien mittels Laser, sonstige Gefässe, sonstige
		39.79.80↔	Kathertertechnischer Verschluss von Arterien mittels Radiofrequenz, sonstige Gefässe, n.n.bez.

39.79.81↔	Kathetertechnischer Verschluss mittels Radiofrequenz an Arterien der oberen Extremitäten	40.3x.12↔	Regionale Lymphadenektomie als selbständiger Eingriff, axillär
39.79.82↔	Kathetertechnischer Verschluss mittels Radiofrequenz an der Aorta	40.3x.13↔	Regionale Lymphadenektomie als selbständiger Eingriff, paraaortal, pelvin, obturatorisch oder iliakal
39.79.84↔	Kathetertechnischer Verschluss mittels Radiofrequenz an thorakalen Gefässen	40.3x.14↔	Regionale Lymphadenektomie als selbständiger Eingriff, inguinal, offen chirurgisch
39.79.85↔	Kathetertechnischer Verschluss mittels Radiofrequenz an Gefässen der unteren Extremitäten	40.3x.15↔	Regionale Lymphadenektomie als selbständiger Eingriff, inguinale, laparoskopisch
39.79.86↔	Kathetertechnischer Verschluss mittels Radiofrequenz an viszeralen Gefässen	40.3x.16↔	Regionale Lymphadenektomie als selbständiger Eingriff, mediastinal und peribronchial
39.79.87↔	Kathetertechnischer Verschluss mittels Radiofrequenz an abdominalen Gefässen	40.3x.19↔	Regionale Lymphadenektomie als selbständiger Eingriff, sonstige
39.79.89↔	Kathetertechnischer Verschluss mittels Radiofrequenz an sonstigen Gefässen, sonstige	40.3x.21↔	Regionale Lymphadenektomie im Rahmen eines anderen Eingriffs, zervikal
39.90.00↔	Einsetzen von peripheren Gefässstent(s) ohne Medikamenten-Freisetzung, n.n.bez.	40.3x.22↔	Regionale Lymphadenektomie im Rahmen eines anderen Eingriffs, axillär
39.90.10↔	Einsetzen von Gefässstent(s) in nicht-kardiale Gefässe, bare Stents	40.3x.23↔	Regionale Lymphadenektomie im Rahmen eines anderen Eingriffs, paraaortal, pelvin oder iliakal
39.90.11↔	Einsetzen von Gefässstent(s) in nicht-kardiale Gefässe, bioresorbierbare Stents	40.3x.24↔	Regionale Lymphadenektomie im Rahmen eines anderen Eingriffs, obturatorisch
39.90.12↔	Einsetzen von Gefässstent(s) in nicht-kardiale Gefässe, grosslumige Stents n.n.bez.	40.3x.25↔	Regionale Lymphadenektomie im Rahmen eines anderen Eingriffs, inguinale
39.90.13↔	Einsetzen von Gefässstent(s) in nicht-kardiale Gefässe, grosslumige Stents ungecovered	40.3x.26↔	Regionale Lymphadenektomie im Rahmen eines anderen Eingriffs, mediastinal und peribronchial
39.90.14↔	Einsetzen von Gefässstent(s) in nicht-kardiale Gefässe, Grosslumige Stents gecovered	40.3x.29↔	Regionale Lymphadenektomie im Rahmen eines anderen Eingriffs, sonstige
39.90.15↔	Einsetzen von Gefässstent(s) in nicht-kardiale Gefässe, gecovered Stents (Stentgrafts) in nicht-aneurysmatischen Gefässen	44.44↔	Katheterembolisation zur Blutstillung in Magen oder Duodenum
39.90.16↔	Einsetzen von Gefässstent(s) in nichtkardiale Gefässe, gecoverte Stent-Grafts mit bioaktiver Oberfläche	48.82↔	Exzision von Perirektalgewebe
39.90.17↔	Einsetzen von peripheren Gefässstent(s), Multilayerstents	48.93↔	Verschluss einer perirektalen Fistel
39.90.19↔	Einsetzen von Gefässstent(s) in nicht-kardiale Gefässe, sonstige Stents	49.02↔	Sonstige Inzision am Perianalgewebe
39.90.30↔	Einsetzen von überlangen Stent(s) (>10 cm) in nicht-kardiale Gefässe, n.n.bez.	49.03↔	Exzision von Marisken
39.90.31↔	Einsetzen von überlangen bare Stent(s) (>10 cm) in nicht-kardiale Gefässe	49.43↔	Kauterisierung von Hämorrhoiden
39.90.32↔	Einsetzen von überlangen covered Stent(s) (>10 cm) in nicht-kardiale Gefässe	49.44↔	Destruktion von Hämorrhoiden durch Kryotherapie
39.90.39↔	Einsetzen von überlangen Stent(s) (>10 cm) in nicht-kardiale Gefässe, sonstige	49.45↔	Ligatur von Hämorrhoiden
39.90.99↔	Einsetzen von peripheren Gefässstent(s) ohne Medikamenten-Freisetzung, sonstige	49.46.00↔	Exzision von Hämorrhoiden, n.n.bez.
40.24.00↔	Exzision eines inguinalen Lymphknotens, n.n.bez.	49.46.10↔	Exzision von Hämorrhoiden, Stapler-Hämorrhoidopexie
40.24.10↔	Exzision eines inguinalen Lymphknotens, offen chirurgisch, ohne Markierung	49.46.11↔	Exzision von Hämorrhoiden, Ligatur einer A. haemorrhoidalis
40.24.11↔	Exzision eines inguinalen Lymphknotens, offen chirurgisch, mit Radionuklidmarkierung oder Farbstoffmarkierung (Sentinel-Lymphnodektomie)	49.46.12↔	Exzision von Hämorrhoiden mit plastischer Rekonstruktion
40.24.20↔	Exzision eines inguinalen Lymphknotens, laparoskopisch	49.46.99↔	Exzision von Hämorrhoiden, sonstige
40.24.99↔	Exzision eines inguinalen Lymphknotens, sonstige	49.6↔	Exzision am Anus
40.29.10↔	Exzision eines mediastinalen Lymphknotens, n.n.bez.	49.77.11↔	Anoproktoplastik, offen chirurgisch
40.29.11↔	Exzision eines mediastinalen Lymphknotens, offen chirurgisch	49.77.12↔	Anoproktoplastik, perineal
40.29.12↔	Exzision eines mediastinalen Lymphknotens, thorakoskopisch	49.77.13↔	Anoproktoplastik, laparoskopisch
40.29.19↔	Exzision eines mediastinalen Lymphknotens, sonstige	49.78.00↔	Rekonstruktion kongenitaler anorektaler Agenesien und Analatresien, n.n.bez.
40.29.20↔	Exzision eines paraaortalen Lymphknotens	49.78.09↔	Rekonstruktion kongenitaler anorektaler Agenesien und Analatresien, sonstige
40.29.30↔	Exzision eines iliakalen Lymphknotens	49.78.11↔	Anteriore Anorektoplastik, offen chirurgisch und perineal
40.29.70↔	Exzision eines Lymphangioms oder Hygroma cysticum	49.78.12↔	Posteriore sagittale Anorektoplastik [PSARP], offen chirurgisch und perineal
40.29.80↔	Exzision mehrerer abdominaler Lymphknotenstationen (mit Leberbiopsie), n.n.bez.	49.78.13↔	Posteriore sagittale Anorektoplastik [PSARP] mit Fistelverschluss zum Urogenitaltrakt, offen chirurgisch und perineal
40.29.81↔	Exzision mehrerer abdominaler Lymphknotenstationen (mit Leberbiopsie), offen chirurgisch [Staging-Laparotomie]	49.78.14↔	Posteriore sagittale Anorektoplastik [PSARP] mit Korrektur einer Fehlbildung der Vagina, offen chirurgisch und perineal
40.29.82↔	Exzision mehrerer abdominaler Lymphknotenstationen (mit Leberbiopsie), laparoskopisch [Staging-Laparoskopie]	49.78.21↔	Abdominoperineale oder sakroabdominoperineale Durchzugsoperation bei kongenitalen anorektalen Agenesien und Analatresien
40.29.89↔	Exzision mehrerer abdominaler Lymphknotenstationen (mit Leberbiopsie), sonstige	49.78.31↔	Plastische Rekonstruktion des Anus bei kongenitalen anorektalen Agenesien und Analatresien, perineal
40.29.99↔	Einfache Exzision einer anderen lymphatischen Struktur, sonstige	49.79↔	Rekonstruktion am Anus, sonstige
40.3x.10↔	Regionale Lymphadenektomie als selbständiger Eingriff, n.n.bez.	50.14↔	Laparoskopische Leberbiopsie
40.3x.11↔	Regionale Lymphadenektomie als selbständiger Eingriff, zervikal	54.11↔	Probelaparotomie
		54.12.00↔	Relaparotomie, n.n.bez.
		54.12.10↔	Second-look-Laparotomie
		54.12.11↔	Laparotomie zur Stillung einer postoperativen Blutung
		54.12.99↔	Relaparotomie, sonstige
		54.13↔	Laparotomie mit Drainage
		54.19↔	Sonstige Laparotomie
		54.21.00↔	Laparoskopie, n.n.bez.
		54.21.10↔	Laparoskopie, Diagnostische Laparoskopie
		54.21.30↔	Laparoskopie, Laparoskopie mit Drainage
		54.21.99↔	Laparoskopie, sonstige

54.23↔	Biopsie am Peritoneum	66.b3↔	Exzision und Destruktion von Gewebe oder Läsion an der Tuba uterina, vaginal-laparoskopisch assistiert
55.4↔	Partielle Nephrektomie	66.b4↔	Exzision und Destruktion von Gewebe oder Läsion an der Tuba uterina, laparoskopisch
55.51.00↔	Nephroureterektomie, n.n.bez.	66.b9↔	Exzision und Destruktion einer Läsion einer Tuba uterina, sonstige
55.51.01↔	Nephroureterektomie, ausser zur Transplantation	67.31↔	Marsupialisation einer Zervixzyste
55.51.99↔	Nephroureterektomie, sonstige	67.32↔	Destruktion einer Läsion an der Zervix durch Kauterisation
55.54↔	Beidseitige Nephrektomie	67.33↔	Destruktion einer Läsion an der Zervix durch Kryochirurgie
57.81↔	Naht einer Harnblasenverletzung	67.34↔	Destruktion von Läsion oder Gewebe an der Zervix durch Elektrokoagulation
57.88↔	Sonstige Anastomose an der Harnblase	67.35↔	Destruktion von Läsion oder Gewebe an der Zervix durch Laserkoagulation
57.89↔	Sonstige plastische Rekonstruktion an der Harnblase	67.39↔	Sonstige Exzision oder Destruktion von Läsion oder Gewebe an der Zervix
58.41↔	Naht einer Urethraerletzung	67.51↔	Transabdominale Cerclage der Zervix
58.42↔	Verschluss einer Urethrostomie	67.59↔	Sonstige Rekonstruktion am inneren Muttermund
58.44↔	Reanastomose der Urethra	67.61↔	Naht eines Zervixrisses
58.45.00↔	Plastische Rekonstruktion bei Hypospadie oder Epispadie, n.n.bez.	67.62↔	Verschluss einer zervikalen Fistel
58.45.10↔	Plastische Rekonstruktion bei Hypospadie oder Epispadie, bei der Frau	67.69↔	Sonstige plastische Rekonstruktion an der Zervix
58.45.20↔	Plastische Rekonstruktion bei Hypospadie oder Epispadie, beim Mann, Schafftaufrichtung und Chordektomie	68.0↔	Hysterotomie
58.45.21↔	Plastische Rekonstruktion bei Hypospadie oder Epispadie, beim Mann, sonstige Verfahren	68.23↔	Endometrium-Abtragung
58.45.99↔	Plastische Rekonstruktion bei Hypospadie oder Epispadie, sonstige	68.29.11↔	Exzision oder Destruktion einer Uterusläsion, offen chirurgisch (abdominal)
58.46.00↔	Sonstige Rekonstruktion der Urethra, n.n.bez.	68.29.12↔	Exzision oder Destruktion einer Uterusläsion, vaginal
58.46.10↔	Rekonstruktion des distalen Teils der Urethra nach Verletzung	68.29.13↔	Exzision oder Destruktion einer Uterusläsion, vaginal, laparoskopisch assistiert
58.46.11↔	Rekonstruktion der Pars prostatica oder der Pars membranacea der Urethra nach Verletzung	68.29.14↔	Exzision oder Destruktion einer Uterusläsion, laparoskopisch
58.46.99↔	Sonstige Rekonstruktion der Urethra, sonstige	68.29.20↔	Enukleation eines Myoms des Uterus, n.n.bez.
58.49.10↔	Einzeitige plastische Rekonstruktion der Urethra, mit Präputial- oder Penishaut	68.29.21↔	Enukleation eines Myoms des Uterus, offen chirurgisch (abdominal)
58.49.11↔	Einzeitige plastische Rekonstruktion der Urethra, mit Mund- oder Harnblasenschleimhaut, sonstige Rekonstruktion	68.29.22↔	Enukleation eines Myoms des Uterus, vaginal
58.49.20↔	Zweizeitige plastische Rekonstruktion der Urethra, erste Sitzung, mit Präputial- oder Penishaut	68.29.23↔	Enukleation eines Myoms des Uterus, vaginal, laparoskopisch assistiert
58.49.21↔	Zweizeitige plastische Rekonstruktion der Urethra, erste Sitzung, mit Mund- oder Harnblasenschleimhaut	68.29.24↔	Enukleation eines Myoms des Uterus, laparoskopisch
58.49.29↔	Sonstige plastische Rekonstruktion der Urethra, zweizeitig, erste Sitzung, sonstige Rekonstruktion	68.29.25↔	Enukleation eines Myoms des Uterus, hysteroskopisch
58.49.30↔	Zweizeitige plastische Rekonstruktion der Urethra, zweite Sitzung, n.n.bez.	68.29.29↔	Enukleation eines Myoms des Uterus, sonstige
58.49.31↔	Zweizeitige plastische Rekonstruktion der Urethra, zweite Sitzung, mit Präputial- oder Penishaut	68.29.30↔	Myomektomie am Uterus, n.n.bez.
58.49.33↔	Zweizeitige plastische Rekonstruktion der Urethra, zweite Sitzung, mit Mund- oder Harnblasenschleimhaut	68.29.31↔	Myomektomie am Uterus, offen chirurgisch (abdominal)
58.49.39↔	Zweizeitige plastische Rekonstruktion der Urethra, zweite Sitzung, sonstige	68.29.32↔	Myomektomie am Uterus, vaginal
58.49.40↔	Revision einer plastischen Rekonstruktion an der Urethra	68.29.33↔	Myomektomie am Uterus, vaginal, laparoskopisch assistiert
58.49.99↔	Sonstige plastische Rekonstruktion an der Urethra, sonstige	68.29.34↔	Myomektomie am Uterus, laparoskopisch
66.40↔	Salpingektomie, n.n.bez.	68.29.35↔	Myomektomie am Uterus, hysteroskopisch
66.41.11↔	Totale Salpingektomie, offen chirurgisch	68.29.39↔	Myomektomie am Uterus, sonstige
66.41.21↔	Totale Salpingektomie, laparoskopisch	68.30↔	Subtotale Hysterektomie, n.n.bez.
66.41.31↔	Totale Salpingektomie, vaginal	68.31↔	Subtotale Hysterektomie, laparoskopisch
66.41.41↔	Totale Salpingektomie, vaginal-laparoskopisch assistiert	68.32↔	Subtotale Hysterektomie, offen chirurgisch
66.42.11↔	Partielle Salpingektomie, offen chirurgisch	68.39↔	Subtotale Hysterektomie, sonstige
66.42.21↔	Partielle Salpingektomie, laparoskopisch	68.40↔	Totale Hysterektomie, n.n.bez.
66.42.31↔	Partielle Salpingektomie, vaginal	68.41↔	Totale Hysterektomie, laparoskopisch
66.42.41↔	Partielle Salpingektomie, vaginal-laparoskopisch assistiert	68.42↔	Totale Hysterektomie, offen chirurgisch
66.49↔	Salpingektomie, sonstige	68.43↔	Totale Hysterektomie, vaginal
66.a0↔	Destruktion und Verschluss der Tubae uterinae, n.n.bez.	68.44↔	Totale Hysterektomie, vaginal-laparoskopisch assistiert [LAVH]
66.a1↔	Destruktion und Verschluss der Tubae uterinae, offen chirurgisch	68.49↔	Totale Hysterektomie, sonstige
66.a2↔	Destruktion und Verschluss der Tubae uterinae, laparoskopisch	68.61↔	Radikale Hysterektomie, laparoskopisch
66.a3↔	Destruktion und Verschluss der Tubae uterinae, vaginal	68.62↔	Radikale Hysterektomie, offen chirurgisch
66.a4↔	Destruktion und Verschluss der Tubae uterinae, vaginal-laparoskopisch assistiert	68.63↔	Radikale Hysterektomie, vaginal
66.a9↔	Destruktion und Verschluss der Tubae uterinae, sonstige	68.64↔	Radikale Hysterektomie, vaginal-laparoskopisch assistiert [LARVH]
66.b0↔	Exzision und Destruktion von Gewebe oder Läsion an der Tuba uterina, n.n.bez.	69.02↔	Dilatation und Curettage im Anschluss an Geburt oder Abort
66.b1↔	Exzision und Destruktion von Gewebe oder Läsion an der Tuba uterina, offen chirurgisch	69.09↔	Sonstige Dilatation und Curettage
66.b2↔	Exzision und Destruktion von Gewebe oder Läsion an der Tuba uterina, vaginal	69.23↔	Plastische Rekonstruktion bei chronischer Inversio uteri mit vaginalem Zugang
		69.29↔	Sonstige plastische Rekonstruktion an Uterus und uterinem Halteapparat
		69.3↔	Parazervikale Uterusdenervation
		69.41↔	Naht eines Risses am Uterus
		69.42↔	Verschluss einer Uterusfistel
		69.49.00↔	Sonstige plastische Rekonstruktion am Uterus und Metroplastik, n.n.bez.

69.49.10↔	Sonstige plastische Rekonstruktion am Uterus und Metroplastik, offen chirurgisch (abdominal)	70.72.99↔	Verschluss einer kolovaginalen Fistel, sonstige
69.49.20↔	Sonstige plastische Rekonstruktion am Uterus und Metroplastik, vaginal	70.73.00↔	Verschluss einer rektovaginalen Fistel, n.n.bez.
69.49.21↔	Sonstige plastische Rekonstruktion am Uterus und Metroplastik, vaginal, laparoskopisch assistiert	70.73.10↔	Verschluss einer rektovaginalen Fistel, offen chirurgisch (abdominal)
69.49.30↔	Sonstige plastische Rekonstruktion am Uterus und Metroplastik, laparoskopisch	70.73.20↔	Verschluss einer rektovaginalen Fistel, vaginal
69.49.99↔	Sonstige plastische Rekonstruktion am Uterus und Metroplastik, sonstige	70.73.30↔	Verschluss einer rektovaginalen Fistel, laparoskopisch
69.52↔	Aspirationscurettag im Anschluss an Geburt oder Abort	70.73.99↔	Verschluss einer rektovaginalen Fistel, sonstige
69.59↔	Sonstige Aspirationscurettag am Uterus	70.74↔	Verschluss einer vaginointestinalen Fistel
69.6↔	Chirurgische Massnahmen zur Provokation oder Regulation der Menstruation	70.75↔	Verschluss einer anderen Vaginalfistel
69.93↔	Einsetzen von Laminarien	70.8↔	Obliteration des Scheidengewölbes
70.11↔	Hymenotomie	70.91↔	Sonstige Operationen an der Vagina
70.12↔	Kuldotomie	70.92.00↔	Sonstige Operationen am Douglasraum, n.n.bez.
70.13↔	Lösung von intraluminalen Adhäsionen der Vagina	70.92.10↔	Enteroelytrozelenplastik
70.22↔	Kuldoskopie	70.92.99↔	Sonstige Operationen am Douglasraum, sonstige
70.31↔	Hymenexzision	70.93↔	Sonstige Operationen am Douglasraum mit Transplantat oder Prothese
70.33.00↔	Lokale Exzision oder Destruktion von Läsion oder Gewebe an der Vagina, n.n.bez.	71.09↔	Sonstige Inzision an Vulva und Perineum
70.33.10↔	Lokale Destruktion von Läsion oder Gewebe an der Vagina, n.n.bez.	71.24↔	Exzision oder andere Destruktion einer Bartholin-Drüse (Zyste)
70.33.11↔	Lokale Destruktion von Läsion oder Gewebe an der Vagina, Kauterisation	71.29↔	Sonstige Operationen an einer Bartholin-Drüse
70.33.12↔	Lokale Destruktion von Läsion oder Gewebe an der Vagina, Elektrokoagulation	71.72↔	Verschluss einer Fistel an Vulva oder Perineum
70.33.13↔	Lokale Destruktion von Läsion oder Gewebe an der Vagina, Laserkoagulation	73.94↔	Symphysiotomie zur Geburtserleichterung
70.33.14↔	Lokale Destruktion von Läsion oder Gewebe an der Vagina, Kryokoagulation	75.50↔	Naht eines frischen geburtsbedingten Uterusrisses, n.n.bez.
70.33.99↔	Lokale Exzision oder Destruktion von Läsion oder Gewebe an der Vagina, sonstige	75.51↔	Naht eines frischen geburtsbedingten Risses der Zervix
70.72.00↔	Verschluss einer kolovaginalen Fistel, n.n.bez.	75.52↔	Naht eines frischen geburtsbedingten Risses des Corpus uteri
70.72.10↔	Verschluss einer kolovaginalen Fistel, offen chirurgisch (abdominal)	75.61↔	Naht eines frischen geburtsbedingten Risses von Harnblase und Urethra
70.72.20↔	Verschluss einer kolovaginalen Fistel, vaginal	75.93↔	Chirurgische Korrektur einer Inversio uteri
70.72.30↔	Verschluss einer kolovaginalen Fistel, laparoskopisch	75.c2↔	Ultraschallgesteuerte Shunteinlage beim Fetus
		75.c3↔	Ultraschallgesteuerte Destruktion von fetalem Gewebe
		75.c4↔	Ultraschallgesteuerte Embolisation zur fetalen Therapie
		75.c8.00↔	Ultraschallgesteuerte Eingriffe am fetalen Herz, n.n.bez.
		75.c8.11↔	Ultraschallgesteuerte Ballonkathetersprengung von Herzklappen
		75.c8.99↔	Ultraschallgesteuerte Eingriffe am fetalen Herz, sonstige
		75.c9↔	Ultraschallgesteuerte invasive fetale Therapien, sonstige
		75.d0↔	Fetoskopische invasive fetalen Therapien, n.n.bez.
		75.d1↔	Fetoskopische Destruktion und Exzision von fetalem Gewebe
		75.d2↔	Fetoskopische Einlage und Entfernen eines Trachea-Ballons
		75.d9↔	Fetoskopische invasive fetalen Therapien, sonstige

Prozedur O02-4

55.4↔	Partielle Nephrektomie	75.d0↔	Fetoskopische invasive fetalen Therapien, n.n.bez.
55.51.00↔	Nephroureterektomie, n.n.bez.	75.d1↔	Fetoskopische Destruktion und Exzision von fetalem Gewebe
55.51.01↔	Nephroureterektomie, ausser zur Transplantation	75.d2↔	Fetoskopische Einlage und Entfernen eines Trachea-Ballons
55.51.99↔	Nephroureterektomie, sonstige	75.d9↔	Fetoskopische invasive fetalen Therapien, sonstige
55.54↔	Beidseitige Nephrektomie	99.b7.12‡↔	Intensivmedizinische Komplexbehandlung, 120 bis 184 Aufwandspunkte
68.30↔	Subtotale Hysterektomie, n.n.bez.	99.b7.13‡↔	Intensivmedizinische Komplexbehandlung, 185 bis 360 Aufwandspunkte
68.31↔	Subtotale Hysterektomie, laparoskopisch	99.b7.14‡↔	Intensivmedizinische Komplexbehandlung, 361 bis 552 Aufwandspunkte
68.32↔	Subtotale Hysterektomie, offen chirurgisch	99.b7.15‡↔	Intensivmedizinische Komplexbehandlung, 553 bis 828 Aufwandspunkte
68.39↔	Subtotale Hysterektomie, sonstige	99.b7.16‡↔	Intensivmedizinische Komplexbehandlung, 829 bis 1104 Aufwandspunkte
68.40↔	Totale Hysterektomie, n.n.bez.	99.b7.17‡↔	Intensivmedizinische Komplexbehandlung, 1105 bis 1380 Aufwandspunkte
68.41↔	Totale Hysterektomie, laparoskopisch	99.b7.18‡↔	Intensivmedizinische Komplexbehandlung, 1381 bis 1656 Aufwandspunkte
68.42↔	Totale Hysterektomie, offen chirurgisch	99.b7.1a‡↔	Intensivmedizinische Komplexbehandlung, 1657 bis 1932 Aufwandspunkte
68.43↔	Totale Hysterektomie, vaginal	99.b7.1b‡↔	Intensivmedizinische Komplexbehandlung, 1933 bis 2208 Aufwandspunkte
68.44↔	Totale Hysterektomie, vaginal-laparoskopisch assistiert [LAVH]	99.b7.1c‡↔	Intensivmedizinische Komplexbehandlung, 2209 bis 2484 Aufwandspunkte
68.49↔	Totale Hysterektomie, sonstige	99.b7.1d‡↔	Intensivmedizinische Komplexbehandlung, 2485 bis 2760 Aufwandspunkte
68.61↔	Radikale Hysterektomie, laparoskopisch	99.b7.1e‡↔	Intensivmedizinische Komplexbehandlung, 2761 bis 3220 Aufwandspunkte
68.62↔	Radikale Hysterektomie, offen chirurgisch	99.b7.1f‡↔	Intensivmedizinische Komplexbehandlung, 3221 bis 3680 Aufwandspunkte
68.63↔	Radikale Hysterektomie, vaginal		
68.64↔	Radikale Hysterektomie, vaginal-laparoskopisch assistiert [LARVH]		
75.c1.11‡↔	Ultraschallgesteuerte Nabelschnur-Transfusion		
75.c1.12‡↔	Ultraschallgesteuerte fetale intraperitoneale Transfusion		
75.c2↔	Ultraschallgesteuerte Shunteinlage beim Fetus		
75.c3↔	Ultraschallgesteuerte Destruktion von fetalem Gewebe		
75.c4↔	Ultraschallgesteuerte Embolisation zur fetalen Therapie		
75.c8.00↔	Ultraschallgesteuerte Eingriffe am fetalen Herz, n.n.bez.		
75.c8.11↔	Ultraschallgesteuerte Ballonkathetersprengung von Herzklappen		
75.c8.99↔	Ultraschallgesteuerte Eingriffe am fetalen Herz, sonstige		
75.c9↔	Ultraschallgesteuerte invasive fetale Therapien, sonstige		

99.b7.1g†↔	Intensivmedizinische Komplexbehandlung, 3681 bis 4600 Aufwandspunkte
99.b7.1h†↔	Intensivmedizinische Komplexbehandlung, 4601 bis 5520 Aufwandspunkte
99.b7.1i†↔	Intensivmedizinische Komplexbehandlung, 5521 bis 7360 Aufwandspunkte
99.b7.1j†↔	Intensivmedizinische Komplexbehandlung, 7361 bis 9200 Aufwandspunkte
99.b7.1k†↔	Intensivmedizinische Komplexbehandlung, 9201 bis 11040 Aufwandspunkte

99.b7.1l†↔	Intensivmedizinische Komplexbehandlung, 11041 bis 13800 Aufwandspunkte
99.b7.1m†↔	Intensivmedizinische Komplexbehandlung, 13801 bis 16560 Aufwandspunkte
99.b7.1n†↔	Intensivmedizinische Komplexbehandlung, 16561 bis 19320 Aufwandspunkte
99.b7.1o†↔	Intensivmedizinische Komplexbehandlung, 19321 und mehr Aufwandspunkte

ADRG O03**Extrauterin gravidität**

Mindestens eine Prozedur in Tabelle O03-1

DRG O03Z**Extrauterin gravidität****Prozedur O03-1**

65.40↔	Salpingoovarektomie, n.n.bez.	66.40↔	Salpingektomie, n.n.bez.
65.41↔	Salpingoovarektomie, laparoskopisch	66.41.11↔	Totale Salpingektomie, offen chirurgisch
65.42↔	Salpingoovarektomie, offen chirurgisch	66.41.21↔	Totale Salpingektomie, laparoskopisch
65.43↔	Salpingoovarektomie, vaginal	66.41.31↔	Totale Salpingektomie, vaginal
65.44↔	Salpingoovarektomie, vaginal-laparoskopisch assistiert	66.41.41↔	Totale Salpingektomie, vaginal-laparoskopisch assistiert
65.49↔	Salpingoovarektomie, sonstige	66.42.11↔	Partielle Salpingektomie, offen chirurgisch
66.00↔	Salpingotomie, n.n.bez.	66.42.21↔	Partielle Salpingektomie, laparoskopisch
66.03↔	Salpingotomie, offen chirurgisch	66.42.31↔	Partielle Salpingektomie, vaginal
66.04↔	Salpingotomie, laparoskopisch	66.42.41↔	Partielle Salpingektomie, vaginal-laparoskopisch assistiert
66.05↔	Salpingotomie, vaginal	66.49↔	Salpingektomie, sonstige
66.06↔	Salpingotomie, vaginal-laparoskopisch assistiert	66.72↔	Salpingoovariostomie
66.09↔	Salpingotomie, sonstige	74.3↔	Entfernen einer extratubaren, ektopischen Schwangerschaft

ADRG O04**Stationäre Aufnahme nach Entbindung oder Abort mit OR-Prozedur**

(Hauptdiagnose in Tabelle O04-1 oder Nebendiagnose in Tabelle O04-2 und Hauptdiagnose in Tabelle O04-3) und OR-Prozedur

DRG O04Z**Stationäre Aufnahme nach Entbindung oder Abort mit OR-Prozedur****Diagnose O04-1**

A34	Tetanus während Schwangerschaft/Geburt/Wochenbett	O73.1	Retention von Plazenta- od Eihautresten oh Blutung
F53.0	Leichte psych u VerhaltStör im Wochenbett, aonkl	O75.4	Sonst Komplik b geburtshilfl Operationen u Maßnahmen
F53.1	Schwere psych u VerhaltStör im Wochenbett, aonkl	O75.8	Sonst nbez Komplik b Wehentätigkeit u Entbindung
F53.8	Sonst psych u VerhaltStör im Wochenbett, aonkl	O85	Puerperalfieber
F53.9	Psychische Störung im Wochenbett, nnbez	O86.0	Infektion Wunde nach operat geburtshilflichem Eingriff
O08.0	Inf GenitTr/Becken nach Abort/EU-Grav/Molenschwang	O86.1	Sonst Infektion Genitaltrakt nach Entbindung
O08.1	Spätblutg/verst Blutg nach Abort/EU-Grav/Molenschwang	O86.2	Infektion Harntrakt nach Entbindung
O08.2	Embolie nach Abort, Extrauterin gravid u Molenschw	O86.3	Sonst Infektion Urogenitaltrakt nach Entbindung
O08.3	Schock nach Abort, Extrauterin gravid u Molenschw	O86.4	Fieber unbekannter Ursprung nach Entbindung
O08.4	Niereninsuff nach Abort, Extrauterin gravid u Molenschw	O86.8	Sonstige nbez Wochenbettinfektionen
O08.5	Stoffwechselstör nach Abort/EU-Grav/Molenschwang	O87.0	Oberflächliche Thrombophlebitis im Wochenbett
O08.6	Verletzt Beckenorg/-gew nach Abort/EU-Grav/Molenschwang	O87.1	Tiefe Venenthrombose im Wochenbett
O08.7	Sonst Venen-KH Komplikat Abort/EU-Grav/Molenschwang	O87.2	Hämorrhoiden im Wochenbett
O08.8	Sonst Komplik nach Abort, EU-Gravidität u Molenschwang	O87.3	Hirnvenenthrombose im Wochenbett
O08.9	Komplik nach Abort, EU-Gravid u Molenschw, nnbez	O87.8	Sonst VenenKH als Komplikation im Wochenbett
O15.2	Eklampsie im Wochenbett	O87.9	VenenKH als Komplikation im Wochenbett, nnbez
O43.20	Placenta accreta	O88.0	Luftembolie während Gestationsperiode
O43.21	Placenta increta oder percreta	O88.1	Fruchtwasserembolie
O62.4	Hypertone, unkoordiniert u anhaltende Uteruskontraktionen	O88.3	Pyämische u septische Embolie währ GestatPeriode
O68.9	Komplik b Wehen u Entbindung d fetalen Distreß, nnbez	O88.8	Sonstige Embolie während Gestationsperiode
O71.2	Inversio uteri, postpartal	O89.0	Pulmonale Komplik b Anästhesie im Wochenbett
O72.2	Spätblutung u späte Nachgeburtsblutung	O89.1	Kardiale Komplik b Anästhesie im Wochenbett
O72.3	Postpartale Gerinnungsstörungen	O89.2	Komplikationen ZNS b Anästhesie im Wochenbett
O73.0	Retention Plazenta oh Blutung	O89.3	Tox Reaktion auf Lokalanästhesie im Wochenbett

089.4	Kopfschmerzen nach Spinal-/Periduralanästh i Wochenb	092.00	Hohlwarze i Zus m Gestation, oh A Schwierig b Anlegen
089.5	So Komplik nach Spinal-/Periduralanästh i Wochenbett	092.01	Hohlwarze i Zus m Gestation, m A Schwierig b Anlegen
089.6	Mißlingen/Schwierigkeiten b Intubation i Wochenbett	092.10	Rhagade Brustw i Zus m Gestat, oh A Schwierig b Anleg
089.8	Sonst Komplik b Anästhesie im Wochenbett	092.11	Rhagade Brustw i Zus m Gestat, m A Schwierig b Anlegen
089.9	Komplikation b Anästhesie im Wochenbett, nnbez	092.20	So u nnbez KH Mamma i Zus Gestat, oh A Schwier Anlegen
090.0	Dehiszenz Schnittentbindungswunde	092.21	So u nnbez KH Mamma i Zus Gestat, m A Schwier Anlegen
090.1	Dehiszenz geburtshilfliche Dammwunde	092.30	Agalaktie, oh Ang von Schwierigkeiten b Anlegen
090.2	Hämatom geburtshilfliche Wunde	092.31	Agalaktie, m Ang von Schwierigkeiten b Anlegen
090.3	Kardiomyopathie im Wochenbett	092.40	Hypogalaktie, oh Ang von Schwierigkeiten b Anlegen
090.4	Postpartales akutes Nierenversagen	092.41	Hypogalaktie, m Ang von Schwierigkeiten b Anlegen
090.5	Postpartale Thyreoiditis	092.50	Hemmung Laktation, oh Ang Schwierig b Anlegen
090.8	Sonstige Wochenbettkomplikationen, aonkl	092.51	Hemmung Laktation, m Ang Schwierig b Anlegen
090.9	Wochenbettkomplikation, nnbez	092.60	Galaktorrhoe, o Ang von Schwierigkeiten b Anlegen
091.00	Inf Brustwarze i Zus m Gestat, o A Schwierig b Anlegen	092.61	Galaktorrhoe, m Ang von Schwierigkeiten b Anlegen
091.01	Inf Brustwarze i Zus m Gestat, m A Schwierig b Anlegen	092.70	So u nnbez LaktationsStör, oh Ang Schwierig b Anlegen
091.10	Absz Mamma i Zus m Gestat, oh A Schwierig b Anlegen	092.71	So u nnbez LaktationsStör, m Ang Schwierig b Anlegen
091.11	Absz Mamma i Zus m Gestat, m A Schwierig b Anlegen	Z39.0	Betreuung u Untersuch Mutter unmittelbar nach Entbindung
091.20	N eit Mastitis i Zus m Gestat, oh A Schwierig b Anlegen	Z39.1	Betreuung u Untersuchung stillende Mutter
091.21	N eit Mastitis i Zus m Gestat, m A Schwierig b Anlegen	Z39.2	Routinemäßige postpartale Nachuntersuchung Mutter

Nebendiagnose O04-2

Z39.0	Betreuung u Untersuch Mutter unmittelbar nach Entbindung	Z39.2	Routinemäßige postpartale Nachuntersuchung Mutter
Z39.1	Betreuung u Untersuchung stillende Mutter		

Diagnose O04-3

O10.0	Vorh besteh essent Hypert, die Schw/Geb/WoBett kompliz	O24.9	Diabetes mellitus in Schwangerschaft, nnbez
O10.1	Vorh besteh hypert Herz-KH, die Schw/Geb/WoB kompliz	O25	Fehl- u Mangelernährung in Schwangerschaft
O10.2	Vorh besteh hypert Nieren-KH Schw/Geb/WoBett kompliz	O26.0	Übermäßige Gewichtszunahme in Schwangerschaft
O10.3	Vorh best hypert Herz-/Nieren-KH Schw/Geb/WoB kompliz	O26.1	Geringe Gewichtszunahme in Schwangerschaft
O10.4	Vorh besteh sek Hypert, die Schw/Geb/WoBett kompliz	O26.2	Schwangerschaftsbetreuung b Neigung zu habit Abort
O10.9	Nnbez, vorher besteh Hypert, die Schw/Geb/WoB kompliz	O26.3	Schwangerschaft b liegendem Intrauterinpressar
O11	Vorbst chr Hypert aufgeprofp Präekl Schw/Geb/WoB kompliz	O26.4	Herpes gestationis
O12.0	Schwangerschaftsödeme	O26.5	Hypotonie-Syndrom Mutter
O12.1	Schwangerschaftsproteinurie	O26.6	LeberKH während Schwangersch/Geburt/WoBett
O12.2	Schwangerschaftsödeme m Proteinurie	O26.7	Subluxation Symphysis (pubica) währ Schw/Geb/WoBett
O13	Gestationshypertonie [Schwang-induz Hypertonie]	O26.81	NierenKH, m Schwangerschaft verbunden
O14.0	Leichte bis mäßige Präeklampsie	O26.82	Karpaltunnel-Synd während Schwangerschaft
O14.1	Schwere Präeklampsie	O26.83	Periphere Neuritis während Schwangerschaft
O14.2	HELLP-Syndrom	O26.88	So nbez Zustände m Schwangerschaft verbunden
O14.9	Präeklampsie, nnbez	O26.9	Mit Schwangerschaft verbundener Zustand, nnbez
O15.0	Eklampsie während Schwangerschaft	O29.0	Pulmonale Komplik b Anästhesie in Schwangerschaft
O15.9	Eklampsie, zeitlicher Bezug nicht angegeben	O29.1	Kardiale Komplik b Anästhesie in Schwangerschaft
O16	Nnbez Hypertonie Mutter	O29.2	Komplik ZNS b Anästhesie in Schwangerschaft
O21.0	Leichte Hyperemesis gravidarum	O29.3	Toxische Reaktion auf Lokalanästhesie in Schwang
O21.1	Hyperemesis gravidarum m Stoffwechselstörung	O29.4	Kopfschmerzen nach Spinal-/Periduralanästh in Schwang
O21.2	Späterbrechen während Schwangerschaft	O29.5	Sonst Komplik nach Spinal-/Periduralanästh in Schwang
O21.8	Sonst Erbrechen, das Schwangerschaft kompliziert	O29.6	Mißlingen/Schwierigkeiten Intubation in Schwangersch
O21.9	Erbrechen während Schwangerschaft, nnbez	O29.8	Sonst Komplik b Anästhesie in Schwangerschaft
O22.0	Varizen unt Extremitäten in Schwangerschaft	O29.9	Komplik b Anästhesie in Schwangerschaft, nnbez
O22.1	Varizen Genitalorgane in Schwangerschaft	O30.0	Zwillingsschwangerschaft
O22.2	Oberfl Thrombophlebitis in Schwangerschaft	O30.1	Drillingsschwangerschaft
O22.3	Tiefe Venenthrombose in Schwangerschaft	O30.2	Vierlingsschwangerschaft
O22.4	Hämorrhoiden in Schwangerschaft	O30.8	Sonstige Mehrlingsschwangerschaft
O22.5	Hirnvenenthrombose in Schwangerschaft	O30.9	Mehrlingsschwangerschaft, nnbez
O22.8	Sonst Venen-KH als Komplikation in Schwangerschaft	O31.0	Fetus papyraceus
O22.9	Venen-KH als Komplikation in Schwangerschaft, nnbez	O31.1	Fortbesteh Schwangersch nach Fehlgeburt ein/mehr Feten
O23.0	Infektionen Niere in Schwangerschaft	O31.2	Fortbesteh Schwangerschaft nach intraut Absterben
O23.1	Infektion Harnblase in Schwangerschaft	O31.8	So Komplik, für Mehrlingsschwangerschaft spezifisch
O23.2	Infektionen Urethra in Schwangerschaft	O32.0	Betreuung Mutter wg wechselnder Kindslage
O23.3	Inf von sonst Teilen Harnwege in Schwangerschaft	O32.1	Betreuung Mutter wg Beckenendlage
O23.4	Nnbez Infektion Harnwege in Schwangerschaft	O32.2	Betreuung Mutter b Quer- u Schräglage
O23.5	Infektion Genitaltrakt in Schwangerschaft	O32.3	Betreuung Mutter b Gesicht-, Stirn- u Kinnlage
O23.9	So u nnbez Infektion UrogenitTrakt in Schwangerschaft	O32.4	Betreuung Mutter b Nichteintreten Kopf zum Termin
O24.0	DM in Schwang, vorher besteh DM, Typ-1	O32.5	Betr Mutter b MehrlSchw Lage-/EinstAnom ein/mehr Feten
O24.1	DM in Schwang, vorher besteh DM, Typ-2	O32.6	Betreuung Mutter b komb Lage- u Einstellungsanomalien
O24.2	DM in Schwang, vorher besteh DM d Fehl-/Mangelernähr	O32.8	Betreuung Mutter b so Lage- u Einstellungsanom Fetus
O24.3	DM in Schwang, vorher besteh DM, nnbez	O32.9	Betreuung Mutter b Lage- u EinstellAnom Fetus, nnbez
O24.4	DM, während Schwangerschaft auftretend	O33.0	Betr Mutter b Mißverhält d Deform mütterl knöch Becken

033.1	Betreuung Mutter b Mißverhältnis d allg verengtes Becken	041.8	Sonst nbez Veränderung Fruchtwasser u Eihäute
033.2	Betreuung Mutter b Mißverhält d Beckeneingangsvereng	041.9	Veränderung Fruchtwasser u Eihäute, nnbez
033.3	Betreuung Mutter b Mißverhält d Beckenausgangsvereng	042.0	Vorzeit Blasensprung, Wehenbeginn innerhalb von 24 Std
033.4	Betr Mutter wg Mißverhält b komb mütterl u fetal Ursache	042.11	Vorzeit Blasensprung, Wehenbeginn nach 1 bis 7 Tagen
033.5	Betr Mutter b Mißverhältnis d ungewöhnlich großen Feten	042.12	Vorzeit Blasensprung, Wehenbeginn nach > 7 Tagen
033.6	Betreuung Mutter b Mißverhältnis d Hydrozephalus Fetus	042.2	Vorzeit Blasensprung, Wehenhemmung d Therapie
033.7	Betreuung Mutter b Mißverhält d so Deformitäten Fetus	042.9	Vorzeitiger Blasensprung, nnbez
033.8	Betreuung Mutter b Mißverhältnis sonst Ursprung	043.0	Transplazentare Transfusionssyndrome
033.9	Betreuung Mutter b Mißverhältnis, nnbez	043.1	Fehlbildung Plazenta
034.0	Betreuung Mutter b angeborener Fehlbildung Uterus	043.8	Sonstige pathologische Zustände Plazenta
034.1	Betreuung Mutter b Tumor Corpus uteri	043.9	Pathologischer Zustand Plazenta, nnbez
034.2	Betreuung Mutter b Uterusnarbe d vorangeg chir Eingriff	044.00	Tiefer Sitz der Plazenta ohne (aktuelle) Blutung
034.30	Betr Mutter, b vagSono doku Zervix < 10mm o Trichterbild	044.01	Placenta praevia ohne (aktuelle) Blutung
034.31	Betreuung der Mutter bei Fruchtblasenprolaps	044.10	Tiefer Sitz der Plazenta mit aktueller Blutung
034.38	Betreuung der Mutter bei sonstiger Zervixinsuffizienz	044.11	Placenta praevia mit aktueller Blutung
034.39	Betreuung der Mutter bei Zervixinsuff, nnbez	045.0	Vorzeitige Plazentalösung b Gerinnungsstörung
034.4	Betreuung Mutter b sonst Anomalien Cervix uteri	045.8	Sonstige vorzeitige Plazentalösung
034.5	Betreuung Mutter b sonst Anomalien gravid Uterus	045.9	Vorzeitige Plazentalösung, nnbez
034.6	Betreuung Mutter b Anomalie Vagina	046.0	Präpartale Blutung b Gerinnungsstörung
034.7	Betreuung Mutter b Anomalie Vulva u Perineum	046.8	Sonstige präpartale Blutung
034.8	Betreuung Mutter b sonst Anomalien Beckenorgane	046.9	Präpartale Blutung, nnbez
034.9	Betreuung Mutter b Anomalie Beckenorgane, nnbez	048	Übertragene Schwangerschaft
035.0	Betreuung Mutter b (Va) Fehlbildung ZNS b Feten	061.0	Mißlungene medikamentöse Geburtseinleitung
035.1	Betreuung Mutter b (Va) Chromosomenanomalie b Feten	062.0	Primäre Wehenschwäche
035.2	Betreuung Mutter b (Va) hereditäre KH b Feten	071.0	Uterusruptur vor Wehenbeginn
035.3	Betreuung Mutter b (Va) Schädig Fetus d Virus-KH Mutter	098.0	Tuberkulose, die Schwang/Geb/WoBett kompliziert
035.4	Betreuung Mutter b (Va) Schädigung Fetus d Alkohol	098.1	Syphilis, die Schwang/Geb/WoBett kompliziert
035.5	Betreuung Mutter b (Va) Schädig Fetus d AM/Drogen	098.2	Gonorrhoe, die Schwang/Geb/WoBett kompliziert
035.6	Betreuung Mutter b (Va) Schädig Fetus d Strahleneinwirk	098.3	So Inf, d GeschlVerkehr übertr, Schw/Geb/WochB kompliz
035.7	Betreuung Mutter b (Va) Schädig Fetus u so med Maßn	098.4	Virushepatitis, die Schwangersch/Geburt/WoBett kompliz
035.8	Betreuung Mutter b (Va) sonst Anom/Schädigung Fetus	098.5	Sonst Virus-KH Mutter, die Schw/Geb/WoBett kompliz
035.9	Betreuung Mutter b (Va) Anom/Schädigung Fetus, nnbez	098.6	Protozoen-KH, die Schwangersch/Geburt/WoBett kompliz
036.0	Betreuung Mutter wg Rhesus-Isoimmunisierung	098.7	HIV-Kh, Schwangerschaft, Geburt u Wochenbett komplizierend
036.1	Betreuung Mutter wg sonst Isoimmunisierung	098.8	Sonst inf/paras KH Mutter, d Schw/Geb/WoB kompliz
036.2	Betreuung Mutter wg Hydrops fetalis	098.9	Nnbez inf/paras KH Mutter, die Schw/Geb/WoB kompliz
036.3	Betreuung Mutter wg Anzeichen für fetale Hypoxie	099.0	Anämie, die Schwangersch/Geburt/WoBett kompliziert
036.4	Betreuung Mutter wg intrauterinen Fruchttodes	099.1	So KH Blut/blutbOrg Stör ImmSyst Schw/Geb/WoB kompliz
036.5	Betreuung Mutter wg fetaler Wachstumsretardierung	099.2	Endokrine, Ernähr-/StoffwKH, die Schw/Geb/WoB kompliz
036.6	Betreuung Mutter wg fetaler Hypertrophie	099.3	Psych KH/KH Nervensyst, Schw/Geb/WoBett kompliz
036.7	Betreuung Mutter wg lebensfähig Fetus b AbdomGravid	099.4	KH KreislSystem, die Schw/Geburt/WoBett kompliz
036.8	Betreuung Mutter wg sonst nbez Komplikationen b Feten	099.5	KH Atmungssystem, die Schw/Geburt/WoBett kompliz
036.9	Betreuung Mutter wg Komplikationen b Feten, nnbez	099.6	KH Verdauungssystem, die Schw/Geburt/WoBett kompliz
040	Polyhydramnion	099.7	KH Haut Unterhautgew, Schwang/Geb/WochBett kompliz
041.0	Oligohydramnion	099.8	Sonst nbez KH Zustände, die Schw/Geb/WochBett kompliz
041.1	Infektion Fruchtblase u Eihäute		

ADRG O05**Bestimmte OR-Prozeduren in der Schwangerschaft oder intrauterine Therapie des Feten**

Bestimmte OR-Prozeduren oder mindestens eine Prozedur in Tabelle O05-1

DRG O05A**Bestimmte OR-Prozeduren in der Schwangerschaft oder intrauterine Therapie des Feten mit komplexer Prozedur oder äusserst schweren CC**

Komplexe OR-Prozeduren oder PCCL > 3

DRG O05B**Bestimmte OR-Prozeduren in der Schwangerschaft oder intrauterine Therapie des Feten****Prozedur O05-1**

75.c1.11†↔	Ultraschallgesteuerte Nabelschnur-Transfusion	75.c8.99↔	Ultraschallgesteuerte Eingriffe am fetalen Herz, sonstige
75.c1.12†↔	Ultraschallgesteuerte fetale intraperitoneale Transfusion	75.c9↔	Ultraschallgesteuerte invasive fetale Therapien, sonstige
75.c2↔	Ultraschallgesteuerte Shunteinlage beim Fetus	75.d0↔	Fetoskopische invasive fetalen Therapien, n.n.bez.
75.c3↔	Ultraschallgesteuerte Destruktion von fetalem Gewebe	75.d1↔	Fetoskopische Destruktion und Exzision von fetalem Gewebe
75.c4↔	Ultraschallgesteuerte Embolisation zur fetalen Therapie	75.d2↔	Fetoskopische Einlage und Entfernen eines Trachea-Ballons
75.c8.00↔	Ultraschallgesteuerte Eingriffe am fetalen Herz, n.n.bez.	75.d9↔	Fetoskopische invasive fetalen Therapien, sonstige
75.c8.11↔	Ultraschallgesteuerte Ballonkathetersprengung von Herzklappen		

ADRG O40 Abort

Hauptdiagnose in Tabelle O40-1

DRG O40A Abort mit Dilatation, Aspirationskürettage oder Hysterotomie

Mindestens eine Prozedur in Tabelle O40-2

DRG O40B Abort**Hauptdiagnose O40-1**

O00.0	Abdominalgravidität	O04.9	Ärztl eingeleit Abort, kompl/nnbez, oh Komplik
O00.1	Tubargravidität	O05.0	So Abort, inkomplett, kompliz d Infekt Genitalr/Becken
O00.2	Ovarialgravidität	O05.1	So Abort, inkomplett, kompliz d Spätblutg/verst Blutg
O00.8	Sonstige Extrauteringravidität	O05.2	Sonst Abort, inkomplett, kompliz d Embolie
O00.9	Extrauteringravidität, nnbez	O05.3	Sonst Abort, inkomplett, m so u nnbez Komplik
O01.0	Klassische Blasenmole	O05.4	Sonstiger Abort, inkomplett, oh Komplikation
O01.1	Partielle od inkomplette Blasenmole	O05.5	So Abort, kompl/nnbez, kompliz d Inf GenitTr/Becken
O01.9	Blasenmole, nnbez	O05.6	So Abort, kompl/nnbez, kompliz d Spätblutg/verst Blutg
O02.0	Abortivei u sonstige Molen	O05.7	Sonst Abort, kompl/nnbez, kompliz d Embolie
O02.1	Missed abortion [Verhaltene Fehlgeburt]	O05.8	Sonst Abort, kompl/nnbez, m so u nnbez Komplik
O02.8	Sonstige nbez abnorme Konzeptionsprodukte	O05.9	Sonst Abort, komplett/nnbez, oh Komplikation
O02.9	Anomales Konzeptionsprodukt, nnbez	O06.0	Nnbez Abort, inkomplett, kompliz d Infekt GenitTr/Becken
O03.0	Spontanabort, inkompl, kompliz d Inf Genitaltrakt/Becken	O06.1	Nnbez Abort, inkomplett, kompliz d Spätblutg/verst Blutg
O03.1	Spontanabort, inkompl, kompliz d Spätblutg/verst Blutg	O06.2	Nnbez Abort, inkomplett, kompliz d Embolie
O03.2	Spontanabort, inkompl, kompliziert d Embolie	O06.3	Nnbez Abort, inkomplett, m so u nnbez Komplik
O03.3	Spontanabort, Inkomplett, m so u nnbez Komplik	O06.4	Nnbez Abort, inomplett, oh Komplikation
O03.4	Spontanabort, inkomplett, oh Komplikation	O06.5	Nnbez Abort, kompl/nnbez, kompliz d Inf GenitTr/Becken
O03.5	Spontanabort, kompl/nnbez, kompliz d Inf GenitTr/Becken	O06.6	Nnbez Abort, kompl/nnbez, kompliz d Spätblutg/verst Blutg
O03.6	Spontanabort, kompl/nnbez, kompliz d Spätblutg/verst Blutg	O06.7	Nnbez Abort, kompl/nnbez, kompliz d Embolie
O03.7	Spontanabort, kompl/nnbez, kompliz d Embolie	O06.8	Nnbez Abort, kompl/nnbez, m so u nnbez Komplikationen
O03.8	Spontanabort, kompl/nnbez, m so u nnbez Komplikationen	O06.9	Nnbez Abort, komplett/nnbez, oh Komplikation
O03.9	Spontanabort, kompl/nnbez, oh Komplikation	O07.0	Mißlung ärztl Aborteinleit, kompliz d Inf GenitTr/Becken
O04.0	Ärztl eingel Abort, inkompl, kompliz d Inf GenitTr/Becken	O07.1	Mißlung ärztl Aborteinleit, kompliz d Spätblutg/verst Blutg
O04.1	Ärztl eingel Abort, inkompl, kompliz d Spätblutg/verst Blutg	O07.2	Mißlungene ärztliche Aborteinleit, kompliz d Embolie
O04.2	Ärztl eingeleit Abort, inkomplett, kompliz d Embolie	O07.3	Mißlungene ärztliche Aborteinleitung m so/nnbez Komplik
O04.3	Ärztl eingeleit Abort, inkomplett, m so u nnbez Komplik	O07.4	Mißlungene ärztliche Aborteinleitung oh Komplik
O04.4	Ärztl eingeleit Abort, inkomplett, oh Komplik	O07.5	Mißlung so/nnbez Aborteinleit, kompliz d Inf GenitTr/Becken
O04.5	Ärztl eing Abort, kompl/nnbez, kompliz d Inf GenitTr/Becken	O07.6	Mißlung so/nnbez Aborteinleit, kompliz d SpBlutg/verst Blutg
O04.6	Ärztl eing Abort, kompl/nnbez, kompliz d SpBlutg/verst Blutg	O07.7	Mißlung so/nnbez Aborteinleit, kompliz d Embolie
O04.7	Ärztl eingeleit Abort, kompl/nnbez, kompliz d Embolie	O07.8	Mißlung so/nnbez Aborteinleit m so/nnbez Komplik
O04.8	Ärztl eingeleit Abort, kompl/nnbez, m so u nnbez Komplik	O07.9	Mißlungene so/nnbez Aborteinleitung oh Komplik

Prozedur O40-2

66.a0↔	Destruktion und Verschluss der Tubae uterinae, n.n.bez.	68.23↔	Endometrium-Abtragung
66.a1↔	Destruktion und Verschluss der Tubae uterinae, offen chirurgisch	69.01↔	Dilatation und Curettage zur Beendigung einer Schwangerschaft
66.a2↔	Destruktion und Verschluss der Tubae uterinae, laparoskopisch	69.02↔	Dilatation und Curettage im Anschluss an Geburt oder Abort
66.a3↔	Destruktion und Verschluss der Tubae uterinae, vaginal	69.09↔	Sonstige Dilatation und Curettage
66.a4↔	Destruktion und Verschluss der Tubae uterinae, vaginal-laparoskopisch assistiert	69.51↔	Aspirationscurettage am Uterus zur Beendigung einer Schwangerschaft
66.a9↔	Destruktion und Verschluss der Tubae uterinae, sonstige	69.52↔	Aspirationscurettage im Anschluss an Geburt oder Abort
68.0↔	Hysterotomie	69.59↔	Sonstige Aspirationscurettage am Uterus

ADRG O60**Vaginale Entbindung**

(Hauptdiagnose in Tabelle O60-1 oder Nebendiagnose in Tabelle O60-2) und nur OR-Prozeduren aus Tabelle O60-10 oder Diagnose in Tabelle O60-3

DRG O60A**Vaginale Entbindung mit mehreren komplizierenden Diagnosen, mindestens eine schwer, Schwangerschaftsdauer bis 33 vollendete Wochen oder mit komplizierender Prozedur oder Thromboembolie während der Gestationsperiode**

((mindestens zwei Diagnosen in Tabelle O60-4 oder mindestens zwei Diagnosen in Tabelle O60-5 oder Diagnose in mindestens zwei der Tabellen O60-6, O60-4, O60-5) und keine Hauptdiagnose in Tabelle O60-7 oder Diagnose in Tabelle O60-3) und (mindestens eine Nebendiagnose in Tabelle O60-8 oder mindestens eine Prozedur in Tabelle O60-11)

DRG O60B**Vaginale Entbindung mit mehreren komplizierenden Diagnosen, mindestens eine schwer, Schwangerschaftsdauer mehr als 33 vollendete Wochen**

(Mindestens zwei Diagnosen in Tabelle O60-4 oder mindestens zwei Diagnosen in Tabelle O60-5 oder Diagnose in mindestens zwei der Tabellen O60-6, O60-4, O60-5) und keine Hauptdiagnose in Tabelle O60-7 oder Diagnose in Tabelle O60-3

DRG O60C**Vaginale Entbindung mit schwerer oder mässig schwerer komplizierender Diagnose**

Mindestens eine Diagnose in Tabelle O60-9 und keine Hauptdiagnose in Tabelle O60-7

DRG O60D**Vaginale Entbindung**14
O60**Hauptdiagnose O60-1**

O15.1	Eklampsie unter Geburt	O68.1	Komplik b Wehen/Entb d Mekonium im Fruchtwasser
O60.1	Vorzeitige spontane Wehen mit vorzeitig Entbindung	O68.2	Komplik Wehen/Entb d abn fet Herzfreq/Mek im Fruchtw
O60.2	Vorzeitige Wehen mit terminogerechter Entbindung	O68.3	Komplik Wehen/Entb d fet Distreß, biochem nachgew
O60.3	Vorzeitige Entbindung ohne spontane Wehen	O68.8	Komplik Wehen/Entb d fet Distreß, and UntMeth nachgew
O61.1	Mißlungene instrumentelle Geburtseinleitung	O69.0	Komplik b Wehen u Entbindung d Nabelschnurvorfal
O62.1	Sekundäre Wehenschwäche	O69.1	Komplik Weh/Entb NabSchnUmschl Hals Kompr NabSchn
O62.3	Überstürzte Geburt	O69.2	Komplik b Weh/Entb du so Nabelschnurversch, m Kompress
O63.0	Protrahiert verlaufende Eröffnungsperiode (b Geburt)	O69.3	Komplik b Wehen u Entbindung d zu kurze Nabelschnur
O63.1	Protrahiert verlaufende Austreibungsperiode (b Geburt)	O69.4	Komplik b Wehen u Entbindung d Vasa praevia
O63.2	Protrahierte Geburt zweiter Zwilling, Drilling usw	O69.5	Komplik b Wehen u Entbind d Gefäßverletz Nabelschnur
O63.9	Protrahierte Geburt, nnbez	O69.8	Komplik b Wehen u Entbind d so Nabelschnurkomplik
O64.0	Geburtshindernis d unvollständ Drehung kindlicher Kopf	O69.9	Komplik b Wehen/Entb d Nabelschnurkomplik, nnbez
O64.1	Geburtshindernis d Beckenendlage	O70.0	Dammriß 1. Grad unter Geburt
O64.2	Geburtshindernis d Gesichtslage	O70.1	Dammriß 2. Grad unter Geburt
O64.3	Geburtshindernis d Stirmlage	O70.2	Dammriß 3. Grad unter Geburt
O64.4	Geburtshindernis d Querlage	O70.3	Dammriß 4. Grad unter Geburt
O64.5	Geburtshindernis d komb Einstellungsanomalien	O70.9	Dammriß unter Geburt, nnbez
O64.8	GebHindernis d so Lage-/Halt-/Einstellungsanomalie	O71.1	Uterusruptur während Geburt
O64.9	GebHindernis d Lage-/Halt-/Einstellungsanomalie, nnbez	O71.3	Zervixriß unter Geburt
O65.0	Geburtshindernis d Beckendeformität	O71.4	Hoher Scheidenriss unter der Geburt
O65.1	Geburtshindernis d allgemein verengtes Becken	O71.5	Sonst Verletzung von Beckenorganen unter Geburt
O65.2	Geburtshindernis d Beckeneingangsverengung	O71.6	Schädigung v Beckengelenken/-bändern unter Geburt
O65.3	GebHindernis d Verengung Beckenausgang/Beckenmitte	O71.7	Beckenhämatom unter Geburt
O65.4	GebHindernis d Mißverhältnis Fetus u Becken, nnbez	O71.8	Sonstige nbez Verletzungen unter Geburt
O65.5	Geburtshindernis d Anomalie mütterl Beckenorgane	O71.9	Verletzung unter Geburt, nnbez
O65.8	Geburtshindernis d sonst Anomalien mütterl Becken	O72.0	Blutung in Nachgeburtsperiode
O65.9	Geburtshindernis d Anomalie mütterl Becken, nnbez	O72.1	Sonst unmittelbar postpartal auftretende Blutung
O66.0	Geburtshindernis d Schulterdystokie	O74.0	Aspirationspneumonie d Anästh währ Wehen/Entbind
O66.1	Geburtshindernis d verhakte Zwillinge	O74.1	So pulmonale Komplik b Anästh währ Wehen/Entbindung
O66.2	Geburtshindernis d ungewöhnlich großen Feten	O74.2	Kardiale Komplik b Anästh während Wehen/Entbindung
O66.3	Geburtshindernis d sonst Anomalien Fetus	O74.3	Komplik ZNS b Anästh während Wehen/Entbindung
O66.4	Mißlungener Versuch Geburtsbeendigung, nnbez	O74.4	Tox Reaktion auf Lokalanästh währ Wehen/Entbindung
O66.5	Mißlungener Versuch Vakuum-/Zangenextraktion, nnbez	O74.5	Kopfschmerz Spinal/Periduralanästh währ Wehen/Entb
O66.8	Sonstiges nbez Geburtshindernis	O74.6	So Komplik b Spinal/Periduralanästh währ Wehen/Entb
O66.9	Geburtshindernis, nnbez	O74.7	Mißlingen/Schwierigkeiten b Intub währ Wehen/Entbind
O67.0	Intrapartale Blutung b Gerinnungsstörung	O74.8	Sonst Komplik b Anästhesie währ Wehen/Entbindung
O67.8	Sonstige intrapartale Blutung	O74.9	Komplik b Anästhesie währ Wehen/Entbindung, nnbez
O67.9	Intrapartale Blutung, nnbez	O75.0	Mütterl Gefahrenzustand während Wehen/Entbindung
O68.0	Komplik b Wehen/Entb d abnorm fetale Herzfrequenz	O75.1	Schock während/nach Wehentätigkeit u Entbindung

O75.2	Fieber unter Geburt, aonkl	O75.7	Vaginale Entbindung nach vorangegang Schnittentbind
O75.3	Sonstige Infektion unter Geburt	O75.9	Komplik b Wehentätigkeit u Entbindung, nnbez
O75.5	Protrahierte Geburt nach Blasensprengung	O80	Spontangeburt Einling
O75.6	Protrahierte Geburt nach spontanem/nnbez Blasensprung	O81	Geburt Einling d Zangen- od Vakuumentraktion

Nebendiagnose O60-2

Z37.0	Lebendgeborener Einling	Z37.5	Andere Mehrlinge, alle lebendgeboren
Z37.1	Totgeborener Einling	Z37.6	Andere Mehrlinge, einige lebendgeboren
Z37.2	Zwillinge, beide lebendgeboren	Z37.7	Andere Mehrlinge, alle totgeboren
Z37.3	Zwillinge, ein Zwilling lebend-, der and totgeboren	Z37.9	Resultat Entbindung, nnbez
Z37.4	Zwillinge, beide totgeboren		

Diagnose O60-3

O88.20	Lungenembolie während der Gestationsperiode	O88.28	Sonst Thromboembolie während der Gestationsperiode
--------	---	--------	--

Diagnose O60-4

F00.0	Demenz b Alzh-KH, m frühem Beginn (Typ 2)	F12.6	Psych u VerhaltStör Cannab, amnest Syndrom
F00.2	Demenz b Alzh-KH, atyp od gemischte Form	F12.7	Restzust u verzög auftr psychot Stör d Cannabinoide
F00.9	Demenz b Alzh-KH, nnbez	F12.8	Sonst psychische u VerhaltStör d Cannabinoide
F01.0	Vaskuläre Demenz m akutem Beginn	F12.9	Nnbez psychische u VerhaltStör d Cannabinoide
F01.1	Multiinfarkt-Demenz	F13.0	Psych u VerhaltStör Sed/Hypn, akut Intox [ak Rausch]
F01.2	Subkortikale vaskuläre Demenz	F13.1	Psych u VerhaltStör Sed/Hypn, schädl Gebrauch
F01.3	Gemischte kortik u subkortik vaskuläre Demenz	F13.2	Psych u VerhaltStör Sed/Hypn, Abhängigkeitssyndrom
F01.8	Sonstige vaskuläre Demenz	F13.3	Psych u VerhaltStör Sed/Hypn, Entzugssyndrom
F01.9	Vaskuläre Demenz, nnbez	F13.4	Psych u VerhaltStör Sed/Hypn, Entzugssynd m Delir
F02.0	Demenz b Pick-Krankheit	F13.5	Psych u VerhaltStör Sed/Hypn, psychot Störung
F02.1	Demenz b Creutzfeldt-Jakob-Krankheit	F13.6	Psych u VerhaltStör Sed/Hypn, amnest Syndrom
F02.2	Demenz b Chorea Huntington	F13.7	Restzust u verz auftr psychot Störung d Sed/Hypn
F02.3	Demenz b primärem Parkinson-Syndrom	F13.8	Sonst psychische u VerhaltStör d Sed/Hypn
F02.4	Demenz b HIV-KH [Hum Imdef-VirusKH]	F13.9	Nnbez psychische u VerhaltStör d Sedativa/Hypn
F03	Nnbez Demenz	F14.0	Psych u VerhaltStör d Kokain, akut Intox [ak Rausch]
F04	Org amnest Synd, n d Alkoh/and psychotr Subst bed	F14.1	Psych u VerhaltStör d Kokain, schädl Gebrauch
F05.0	Delir oh Demenz	F14.2	Psych u VerhaltStör d Kokain, Abhängigkeitssyndrom
F05.1	Delir b Demenz	F14.3	Psych u VerhaltStör d Kokain, Entzugssyndrom
F05.8	Sonstige Formen Delir	F14.4	Psych u VerhaltStör d Kokain, Entzugssynd m Delir
F05.9	Delir, nnbez	F14.5	Psych u VerhaltStör d Kokain, psychot Störung
F06.0	Organische Halluzinose	F14.6	Psych u VerhaltStör d Kokain, amnest Syndrom
F06.1	Organische katatone Störung	F14.7	Restzust u verzög auftr psychot Stör d Kokain
F06.2	Organ wahnhaft [schizophreniforme] Störung	F14.8	Sonst psychische u VerhaltStör d Kokain
F06.3	Organische affektive Störungen	F14.9	Nnbez psychische u VerhaltStör d Kokain
F06.4	Organische Angststörung	F15.0	Psych u VerhaltStör Stimul/Koff, ak Intox [ak Rausch]
F06.5	Organische dissoziative Störung	F15.1	Psych u VerhaltStör Stimul/Koff, schädl Gebrauch
F06.6	Organische emotional labile [asthenische] Störung	F15.2	Psych u VerhaltStör Stimul/Koff, Abhängigkeitssyndrom
F07.0	Organische Persönlichkeitsstörung	F15.3	Psych u VerhaltStör Stimul/Koff, Entzugssyndrom
F10.0	Psych u VerhaltStör d Alkohol, akut Intox [ak Rausch]	F15.4	Psych u VerhaltStör Stimul/Koff, Entzugssynd m Delir
F10.1	Psych u VerhaltStör d Alkohol, schädl Gebrauch	F15.5	Psych u VerhaltStör Stimul/Koff, psychot Störung
F10.2	Psych u VerhaltStör d Alkohol, Abhängigkeitssyndrom	F15.6	Psych u VerhaltStör Stimul/Koff, amnest Syndrom
F10.3	Psych u VerhaltStör d Alkohol, Entzugssyndrom	F15.7	Restzust u verzög auftr psychot Stör d Stimul/Koff
F10.4	Psych u VerhaltStör d Alkohol, Entzugssynd m Delir	F15.8	Sonst psychische u VerhaltStör d Stimul/Koff
F10.5	Psych u VerhaltStör d Alkohol, psychot Störung	F15.9	Nnbez psychische u VerhaltStör d Stimulantien/Koff
F10.6	Psych u VerhaltStör d Alkohol, amnest Syndrom	F16.0	Psych u VerhaltStör d Halluzin, akut Intox [ak Rausch]
F10.7	Restzust u verzög auftr psychot Stör d Alkohol	F16.1	Psych u VerhaltStör d Halluzin, schädl Gebrauch
F10.8	Sonst psychische u VerhaltStör d Alkohol	F16.2	Psych u VerhaltStör d Halluzin, Abhängigkeitssynd
F10.9	Nnbez psychische u VerhaltStör d Alkohol	F16.3	Psych u VerhaltStör d Halluzin, Entzugssyndrom
F11.0	Psych u VerhaltStör Opioide, akut Intox [ak Rausch]	F16.4	Psych u VerhaltStör d Halluzin, Entzugssynd m Delir
F11.1	Psych u VerhaltStör Opioide, schädl Gebrauch	F16.5	Psych u VerhaltStör d Halluzin, psychot Störung
F11.2	Psych u VerhaltStör Opioide, Abhängigkeitssyndrom	F16.6	Psych u VerhaltStör d Halluzin, amnest Syndrom
F11.3	Psych u VerhaltStör Opioide, Entzugssyndrom	F16.7	Restzust u verzög auftr psychot Stör d Halluzinogen
F11.4	Psych u VerhaltStör Opioide, Entzugssynd m Delir	F16.8	Sonst psychische u VerhaltStör d Halluzinogene
F11.5	Psych u VerhaltStör Opioide, psychot Störung	F16.9	Nnbez psychische u VerhaltStör d Halluzinogene
F11.6	Psych u VerhaltStör Opioide, amnest Syndrom	F18.0	Psych u VerhaltStör fl LsgMittel, akut Intox [ak Rausch]
F11.7	Restzust u verzög auftr psychot Stör d Opioide	F18.1	Psych u VerhaltStör fl LsgMittel, schädl Gebrauch
F11.8	Sonst psychische u VerhaltStör d Opioide	F18.2	Psych u VerhaltStör fl LsgMittel, Abhängigkeitssynd
F11.9	Nnbez psychische u VerhaltStör d Opioide	F18.3	Psych u VerhaltStör fl LsgMittel, Entzugssyndrom
F12.3	Psych u VerhaltStör Cannab, Entzugssyndrom	F18.4	Psych u VerhaltStör fl LsgMittel, Entzugssynd m Delir
F12.4	Psych u VerhaltStör Cannab, Entzugssynd m Delir	F18.5	Psych u VerhaltStör fl LsgMittel, psychot Störung
F12.5	Psych u VerhaltStör Cannab, psychot Störung	F18.6	Psych u VerhaltStör fl LsgMittel, amnest Syndrom

F18.7	Restzust u verzög auftr psychot Stör d fl LsgMittel	O12.2	Schwangerschaftsödeme m Proteinurie
F18.8	Sonst psychische u VerhaltStör d fl LsgMittel	O13	Gestationshypertonie [Schwang-induz Hypertonie]
F18.9	Nnbez psychische u VerhaltStör d flüchtige LsgMittel	O14.0	Leichte bis mäßige Präeklampsie
F19.0	Psych/VerhaltStör mult/and psychotr Sub, ak Intox [ak R]	O14.1	Schwere Präeklampsie
F19.1	Psych/VerhaltStör mult/and psychotr Sub, schädli Gebr	O14.2	HELLP-Syndrom
F19.2	Psych/VerhaltStör mult/and psychotr Sub, AbhängSynd	O14.9	Präeklampsie, nnbez
F19.3	Psych/VerhaltStör mult/and psychotr Sub, Entzugssynd	O15.0	Eklampsie während Schwangerschaft
F19.4	Psych/VerhStör mult/and psychotr Sub, EntzSynd m Delir	O15.1	Eklampsie unter Geburt
F19.5	Psych/VerhaltStör mult/and psychotr Sub, psychot Stör	O15.9	Eklampsie, zeitlicher Bezug nicht angegeben
F19.6	Psych/VerhaltStör mult/and psychotr Sub, amnest Synd	O21.2	Späterbrechen während Schwangerschaft
F19.7	Restzu u verz auftr psychot Stör mult/and psychotr Sub	O21.8	Sonst Erbrechen, das Schwangerschaft kompliziert
F19.8	Sonst psych u VerhaltStör d mult/and psychotr Substanzen	O21.9	Erbrechen während Schwangerschaft, nnbez
F19.9	Nnbez psych/VerhaltStör d mult/and psychtr Substanzen	O22.3	Tiefe Venenthrombose in Schwangerschaft
F20.0	Paranoide Schizophrenie	O22.5	Hirnvenerthrombose in Schwangerschaft
F20.1	Hebephrene Schizophrenie	O22.8	Sonst Venen-KH als Komplikation in Schwangerschaft
F20.2	Katatone Schizophrenie	O24.0	DM in Schwang, vorher besteh DM, Typ-1
F20.3	Undifferenzierte Schizophrenie	O24.1	DM in Schwang, vorher besteh DM, Typ-2
F20.5	Schizophrenes Residuum	O24.2	DM in Schwang, vorher besteh DM d Fehl-/Mangelernähr
F20.6	Schizophrenia simplex	O24.3	DM in Schwang, vorher besteh DM, nnbez
F20.8	Sonstige Schizophrenie	O24.4	DM, während Schwangerschaft auftretend
F20.9	Schizophrenie, nnbez	O24.9	Diabetes mellitus in Schwangerschaft, nnbez
F23.0	Akut polymrph psychot Stör oh Sympt Schizophrenie	O26.6	LeberKH während Schwangersch/Geburt/WoBett
F23.1	Akut polymrph psychot Stör m Sympt Schizophrenie	O26.7	Subluxation Symphysis (pubica) währ Schw/Geb/WoBett
F23.2	Akute schizophreniforme psychotische Störung	O26.81	NierenKH, m Schwangerschaft verbunden
F23.3	Sonst akute vorwiegend wahnhaft psychot Stör	O29.0	Pulmonale Komplik b Anästhesie in Schwangerschaft
F23.8	Sonstige akute vorübergehende psychot Stör	O29.1	Kardiale Komplik b Anästhesie in Schwangerschaft
F23.9	Akute vorübergehende psychotische Stör, nnbez	O29.2	Komplik ZNS b Anästhesie in Schwangerschaft
F25.0	Schizoaffektive Störung, gegenwärtig manisch	O30.0	Zwillingsschwangerschaft
F25.1	Schizoaffektive Störung, gegenwärtig depressiv	O30.1	Drillingsschwangerschaft
F25.2	Gemischte schizoaffektive Störung	O30.2	Vierlingsschwangerschaft
F25.8	Sonstige schizoaffektive Störungen	O30.8	Sonstige Mehrlingsschwangerschaft
F25.9	Schizoaffektive Störung, nnbez	O30.9	Mehrlingsschwangerschaft, nnbez
F29	Nnbez nichtorganische Psychose	O31.1	Fortbesteh Schwangersch nach Fehlgeburt ein/mehr Feten
F30.0	Hypomanie	O31.2	Fortbesteh Schwangerschaft nach intraut Absterben
F30.1	Manie oh psychotische Symptome	O31.8	So Komplik, für Mehrlingsschwangerschaft spezifisch
F30.2	Manie m psychotischen Symptomen	O32.5	Betr Mutter b MehrSchw Lage-/EinstAnom ein/mehr Feten
F30.8	Sonstige manische Episoden	O34.30	Betr Mutter, b vagSono doku Zervix < 10mm o Trichterbild
F30.9	Manische Episode, nnbez	O34.31	Betreuung der Mutter bei Fruchtblasenprolaps
F31.0	Bipolare affektive Störung, ggw hypoman Episode	O34.38	Betreuung der Mutter bei sonstiger Zervixinsuffizienz
F31.1	Bipol aff Stör, ggw man Epis oh psychot Symptome	O34.39	Betreuung der Mutter bei Zervixinsuff, nnbez
F31.2	Bipol aff Stör, ggw man Epis m psychot Symptome	O36.5	Betreuung Mutter wg fetaler Wachstumsretardierung
F31.4	Bipol aff Stör, ggw schwere depr Epis oh psychot Sympt	O40	Polyhydramnion
F31.5	Bipol aff Stör, ggw schwere depr Epis m psychot Sympt	O41.0	Oligohydramnion
F31.6	Bipolare affektive Psychose, ggw gemischte Episode	O42.11	Vorzeit Blasensprung, Wehenbeginn nach 1 bis 7 Tagen
F31.8	Sonstige bipolare affektive Störungen	O42.12	Vorzeit Blasensprung, Wehenbeginn nach > 7 Tagen
F31.9	Bipolare affektive Störung, nnbez	O44.00	Tiefer Sitz der Plazenta ohne (aktuelle) Blutung
F32.2	Schwere depressive Episode oh psychot Symptome	O44.01	Placenta praevia ohne (aktuelle) Blutung
F32.3	Schwere depressive Episode m psychot Symptome	O44.10	Tiefer Sitz der Plazenta mit aktueller Blutung
F33.2	Rez depr Stör, ggw schwere Epis oh psychot Sympt	O44.11	Placenta praevia mit aktueller Blutung
F33.3	Rez depr Stör, ggw schwere Epis m psychot Sympt	O45.0	Vorzeitige Plazentalösung b Gerinnungsstörung
F33.8	Sonstige rezidivierende depressive Störungen	O46.0	Präpartale Blutung b Gerinnungsstörung
F33.9	Rezidivierende depressive Störung, nnbez	O60.1	Vorzeitige spontane Wehen mit vorzeitig Entbindung
F50.0	Anorexia nervosa	O60.2	Vorzeitige Wehen mit terminogerechter Entbindung
F50.1	Atypische Anorexia nervosa	O60.3	Vorzeitige Entbindung ohne spontane Wehen
F50.2	Bulimia nervosa	O61.0	Mißlungene medikamentöse Geburtseinleitung
F50.3	Atypische Bulimia nervosa	O62.0	Primäre Wehenschwäche
F50.4	Eißattacken b and psychischen Störungen	O67.0	Intrapartale Blutung b Gerinnungsstörung
F50.8	Sonstige Eißstörungen	O71.6	Schädigung v Beckengelenken/-bändern unter Geburt
F50.9	Eißstörung, nnbez	O74.0	Aspirationspneumonie d Anästh währ Wehen/Entbind
F84.0	Frühkindlicher Autismus	O74.1	So pulmonale Komplik b Anästh währ Wehen/Entbindung
F84.1	Atypischer Autismus	O74.2	Kardiale Komplik b Anästh während Wehen/Entbindung
F84.2	Rett-Syndrom	O74.3	Komplik ZNS b Anästh während Wehen/Entbindung
F84.3	Andere desintegrative Störung Kindesalter	O75.1	Schock während/nach Wehentätigkeit u Entbindung
F84.4	Überaktive Stör m Intelligenzmind Bewegungstereotypien	O75.6	Protrahierte Geburt nach spontanem/nnbez Blasensprung
F84.5	Asperger-Syndrom	O85	Puerperalfieber
F84.8	Sonstige tief greifende Entwicklungsstörungen	O86.0	Infektion Wunde nach operat geburtshilflichem Eingriff
F84.9	Tief greifende Entwicklungsstörung, nicht näher bezeichnet	O89.0	Pulmonale Komplik b Anästhesie im Wochenbett
O10.2	Vorh besteh hypert Nieren-KH Schw/Geb/WoBett kompliz	O90.0	Dehissenz Schnittentbindungswunde
O11	Vorbst chr Hypert aufgepropt Präekl Schw/Geb/WoB kompliz	O90.1	Dehissenz geburtshilfliche Dammwunde
O12.1	Schwangerschaftsproteinurie	O90.3	Kardiomyopathie im Wochenbett

Z37.2	Zwillinge, beide lebendgeboren	Z37.5	Andere Mehrlinge, alle lebendgeboren
Z37.3	Zwillinge, ein Zwilling lebend-, der and totgeboren	Z37.6	Andere Mehrlinge, einige lebendgeboren
Z37.4	Zwillinge, beide totgeboren	Z37.7	Andere Mehrlinge, alle totgeboren

Diagnose O60-5

G35.0	Erstmanifestation einer multiplen Sklerose	G40.2	Lokbez (fok) (part) idiop Epil/epil Synd m komplex fok Anf
G35.10	MS m schubförm Verl: OA akute Exazerbation od Progress	G40.3	Generalisierte idiopath Epilepsie u epilept Synd
G35.11	MS m schubförm Verl: MA akute Exazerbation od Progress	G40.4	Sonst generalisierte Epilepsie u epileptische Synd
G35.20	MS m prim chron Verl: OA akute Exazerbation od Progress	G40.5	Spezielle epileptische Syndrome
G35.21	MS m prim chron Verl: MA akute Exazerbation od Progress	G40.6	Grand-mal-Anfälle, nnbez (m/oh Petit mal)
G35.30	MS m sek chron Verl: OA akute Exazerbation od Progress	G40.7	Petit-mal-Anfälle, nnbez, oh Grand-mal-Anfälle
G35.31	MS m sek chron Verl: MA akute Exazerbation od Progress	G40.8	Sonstige Epilepsien
G35.9	Multiple Sklerose, nicht näher bezeichnet	G40.9	Epilepsie, nnbez
G40.00	Pseudo-Lennox-Syndrom	G41.0	Grand-mal-Status
G40.01	CSWS	G41.1	Petit-mal-Status
G40.02	Benign psychomotor Epilep [terror fits]	G41.2	Status epilepticus m komplexfokalen Anfällen
G40.08	So lokbez (fok) (part) idiop Epil/epil Synd m fok beg Anf	G41.8	Sonstiger Status epilepticus
G40.09	Lokbez (fok) (part) idiop Epilep/epil Synd m fok beg Anf, nnbez	G41.9	Status epilepticus, nnbez
G40.1	Lokbez (fok) (part) idiop Epilep/epil Synd m einf fok Anf		

Diagnose O60-6

O67.8	Sonstige intrapartale Blutung	O74.5	Kopfschmerz Spinal/Periduralanästh währ Wehen/Entb
O67.9	Intrapartale Blutung, nnbez	O74.6	So Komplik b Spinal/Periduralanästh währ Wehen/Entb
O70.2	Dammriß 3. Grad unter Geburt	O74.7	Mißlingen/Schwierigkeiten b Intub währ Wehen/Entbind
O70.3	Dammriß 4. Grad unter Geburt	O74.8	Sonst Komplik b Anästhesie währ Wehen/Entbindung
O72.1	Sonst unmittelbar postpartal auftretende Blutung	O74.9	Komplik b Anästhesie währ Wehen/Entbindung, nnbez
O74.4	Tox Reaktion auf Lokalanästh währ Wehen/Entbindung	O75.4	Sonst Komplik b geburtshilf Operationen u Maßnahmen

Hauptdiagnose O60-7

O80	Spontangeburt Einling
-----	-----------------------

Diagnose O60-8

O09.0	Schwangerschaftsdauer, weniger als 5 vollendete Wochen	O09.3	Schwangerschaftsdauer, 20 bis 25 vollendete Wochen
O09.1	Schwangerschaftsdauer, 5 bis 13 vollendete Wochen	O09.4	Schwangerschaftsdauer, 26 bis 33 vollendete Wochen
O09.2	Schwangerschaftsdauer, 14 bis 19 vollendete Wochen		

Diagnose O60-9

F00.0	Demenz b Alzh-KH, m frühem Beginn (Typ 2)	F10.0	Psych u VerhaltStör d Alkohol, akut Intox [ak Rausch]
F00.2	Demenz b Alzh-KH, atyp od gemischte Form	F10.1	Psych u VerhaltStör d Alkohol, schädli Gebrauch
F00.9	Demenz b Alzh-KH, nnbez	F10.2	Psych u VerhaltStör d Alkohol, Abhängigkeitssyndrom
F01.0	Vaskuläre Demenz m akutem Beginn	F10.3	Psych u VerhaltStör d Alkohol, Entzugssyndrom
F01.1	Multiinfarkt-Demenz	F10.4	Psych u VerhaltStör d Alkohol, Entzugssynd m Delir
F01.2	Subkortikale vaskuläre Demenz	F10.5	Psych u VerhaltStör d Alkohol, psychot Störung
F01.3	Gemischte kortik u subkortik vaskuläre Demenz	F10.6	Psych u VerhaltStör d Alkohol, amnest Syndrom
F01.8	Sonstige vaskuläre Demenz	F10.7	Restzust u verzög auftr psychot Stör d Alkohol
F01.9	Vaskuläre Demenz, nnbez	F10.8	Sonst psychische u VerhaltStör d Alkohol
F02.0	Demenz b Pick-Krankheit	F10.9	Nnbez psychische u VerhaltStör d Alkohol
F02.1	Demenz b Creutzfeldt-Jakob-Krankheit	F11.0	Psych u VerhaltStör Opioide, akut Intox [ak Rausch]
F02.2	Demenz b Chorea Huntington	F11.1	Psych u VerhaltStör Opioide, schädli Gebrauch
F02.3	Demenz b primärem Parkinson-Syndrom	F11.2	Psych u VerhaltStör Opioide, Abhängigkeitssyndrom
F02.4	Demenz b HIV-KH [Hum Imdef-VirusKH]	F11.3	Psych u VerhaltStör Opioide, Entzugssyndrom
F03	Nnbez Demenz	F11.4	Psych u VerhaltStör Opioide, Entzugssynd m Delir
F04	Org amnest Synd, n d Alkoh/and psychotr Subst bed	F11.5	Psych u VerhaltStör Opioide, psychot Störung
F05.0	Delir oh Demenz	F11.6	Psych u VerhaltStör Opioide, amnest Syndrom
F05.1	Delir b Demenz	F11.7	Restzust u verzög auftr psychot Stör d Opioide
F05.8	Sonstige Formen Delir	F11.8	Sonst psychische u VerhaltStör d Opioide
F05.9	Delir, nnbez	F11.9	Nnbez psychische u VerhaltStör d Opioide
F06.0	Organische Halluzinose	F12.3	Psych u VerhaltStör Cannab, Entzugssyndrom
F06.1	Organische katatone Störung	F12.4	Psych u VerhaltStör Cannab, Entzugssynd m Delir
F06.2	Organ wahnhaft [schizophreniforme] Störung	F12.5	Psych u VerhaltStör Cannab, psychot Störung
F06.3	Organische affektive Störungen	F12.6	Psych u VerhaltStör Cannab, amnest Syndrom
F06.4	Organische Angststörung	F12.7	Restzust u verzög auftr psychot Stör d Cannabinoide
F06.5	Organische dissoziative Störung	F12.8	Sonst psychische u VerhaltStör d Cannabinoide
F06.6	Organische emotional labile [asthenische] Störung	F12.9	Nnbez psychische u VerhaltStör d Cannabinoide
F07.0	Organische Persönlichkeitsstörung	F13.0	Psych u VerhaltStör Sed/Hypn, akut Intox [ak Rausch]

F13.1	Psych u VerhaltStör Sed/Hypn, schädli Gebrauch	F23.3	Sonst akute vorwiegend wahnhafte psychot Stör
F13.2	Psych u VerhaltStör Sed/Hypn, Abhängigkeitssyndrom	F23.8	Sonstige akute vorübergehende psychot Stör
F13.3	Psych u VerhaltStör Sed/Hypn, Entzugssyndrom	F23.9	Akute vorübergehende psychotische Stör, nnbez
F13.4	Psych u VerhaltStör Sed/Hypn, Entzugssynd m Delir	F25.0	Schizoaffektive Störung, gegenwärtig manisch
F13.5	Psych u VerhaltStör Sed/Hypn, psychot Störung	F25.1	Schizoaffektive Störung, gegenwärtig depressiv
F13.6	Psych u VerhaltStör Sed/Hypn, amnest Syndrom	F25.2	Gemischte schizoaffektive Störung
F13.7	Restzust u verz auftr psychot Störung d Sed/Hypn	F25.8	Sonstige schizoaffektive Störungen
F13.8	Sonst psychische u VerhaltStör d Sed/Hypn	F25.9	Schizoaffektive Störung, nnbez
F13.9	Nnbez psychische u VerhaltStör d Sedativa/Hypn	F29	Nnbez nichtorganische Psychose
F14.0	Psych u VerhaltStör d Kokain, akut Intox [ak Rausch]	F30.0	Hypomanie
F14.1	Psych u VerhaltStör d Kokain, schädli Gebrauch	F30.1	Manie oh psychotische Symptome
F14.2	Psych u VerhaltStör d Kokain, Abhängigkeitssyndrom	F30.2	Manie m psychotischen Symptomen
F14.3	Psych u VerhaltStör d Kokain, Entzugssyndrom	F30.8	Sonstige manische Episoden
F14.4	Psych u VerhaltStör d Kokain, Entzugssynd m Delir	F30.9	Manische Episode, nnbez
F14.5	Psych u VerhaltStör d Kokain, psychot Störung	F31.0	Bipolare affektive Störung, ggw hypoman Episode
F14.6	Psych u VerhaltStör d Kokain, amnest Syndrom	F31.1	Bipol aff Stör, ggw man Epis oh psychot Symptome
F14.7	Restzust u verzög auftr psychot Stör d Kokain	F31.2	Bipol aff Stör, ggw man Epis m psychot Symptome
F14.8	Sonst psychische u VerhaltStör d Kokain	F31.4	Bipol aff Stör, ggw schwere depr Epis oh psychot Sympt
F14.9	Nnbez psychische u VerhaltStör d Kokain	F31.5	Bipol aff Stör, ggw schwere depr Epis m psychot Sympt
F15.0	Psych u VerhaltStör Stimul/Koff, ak Intox [ak Rausch]	F31.6	Bipolare affektive Psychose, ggw gemischte Episode
F15.1	Psych u VerhaltStör Stimul/Koff, schädli Gebrauch	F31.8	Sonstige bipolare affektive Störungen
F15.2	Psych u VerhaltStör Stimul/Koff, Abhängigkeitssyndrom	F31.9	Bipolare affektive Störung, nnbez
F15.3	Psych u VerhaltStör Stimul/Koff, Entzugssyndrom	F32.2	Schwere depressive Episode oh psychot Symptome
F15.4	Psych u VerhaltStör Stimul/Koff, Entzugssynd m Delir	F32.3	Schwere depressive Episode m psychot Symptome
F15.5	Psych u VerhaltStör Stimul/Koff, psychot Störung	F33.2	Rez depr Stör, ggw schwere Epis oh psychot Sympt
F15.6	Psych u VerhaltStör Stimul/Koff, amnest Syndrom	F33.3	Rez depr Stör, ggw schwere Epis m psychot Sympt
F15.7	Restzust u verzög auftr psychot Stör d Stimul/Koff	F33.8	Sonstige rezidivierende depressive Störungen
F15.8	Sonst psychische u VerhaltStör d Stimul/Koff	F33.9	Rezidivierende depressive Störung, nnbez
F15.9	Nnbez psychische u VerhaltStör d Stimulantien/Koff	F50.0	Anorexia nervosa
F16.0	Psych u VerhaltStör d Halluzin, akut Intox [ak Rausch]	F50.1	Atypische Anorexia nervosa
F16.1	Psych u VerhaltStör d Halluzin, schädli Gebrauch	F50.2	Bulimia nervosa
F16.2	Psych u VerhaltStör d Halluzin, Abhängigkeitssynd	F50.3	Atypische Bulimia nervosa
F16.3	Psych u VerhaltStör d Halluzin, Entzugssyndrom	F50.4	Eißattacken b and psychischen Störungen
F16.4	Psych u VerhaltStör d Halluzin, Entzugssynd m Delir	F50.8	Sonstige Eißstörungen
F16.5	Psych u VerhaltStör d Halluzin, psychot Störung	F50.9	Eißstörung, nnbez
F16.6	Psych u VerhaltStör d Halluzin, amnest Syndrom	F84.0	Frühkindlicher Autismus
F16.7	Restzust u verzög auftr psychot Stör d Halluzinogen	F84.1	Atypischer Autismus
F16.8	Sonst psychische u VerhaltStör d Halluzinogene	F84.2	Reit-Syndrom
F16.9	Nnbez psychische u VerhaltStör d Halluzinogene	F84.3	Andere desintegrative Störung Kindesalter
F18.0	Psych u VerhaltStör fl LsgMittel, akut Intox [ak Rausch]	F84.4	Überaktive Stör m Intelligenzmind Bewegungstereotypien
F18.1	Psych u VerhaltStör fl LsgMittel, schädli Gebrauch	F84.5	Asperger-Syndrom
F18.2	Psych u VerhaltStör fl LsgMittel, Abhängigkeitssynd	F84.8	Sonstige tief greifende Entwicklungsstörungen
F18.3	Psych u VerhaltStör fl LsgMittel, Entzugssyndrom	F84.9	Tief greifende Entwicklungsstörung, nicht näher bezeichnet
F18.4	Psych u VerhaltStör fl LsgMittel, Entzugssynd m Delir	G35.0	Erstmanifestation einer multiplen Sklerose
F18.5	Psych u VerhaltStör fl LsgMittel, psychot Störung	G35.10	MS m schubförm Verl: OA akute Exazerbation od Progress
F18.6	Psych u VerhaltStör fl LsgMittel, amnest Syndrom	G35.11	MS m schubförm Verl: MA akute Exazerbation od Progress
F18.7	Restzust u verzög auftr psychot Stör d fl LsgMittel	G35.20	MS m prim chron Verl: OA akute Exazerbation od Progress
F18.8	Sonst psychische u VerhaltStör d fl LsgMittel	G35.21	MS m prim chron Verl: MA akute Exazerbation od Progress
F18.9	Nnbez psychische u VerhaltStör d flüchtige LsgMittel	G35.30	MS m sek chron Verl: OA akute Exazerbation od Progress
F19.0	Psych/VerhaltStör mult/and psychotr Sub, ak Intox [ak R]	G35.31	MS m sek chron Verl: MA akute Exazerbation od Progress
F19.1	Psych/VerhaltStör mult/and psychotr Sub, schädli Gebr	G35.9	Multiple Sklerose, nicht näher bezeichnet
F19.2	Psych/VerhaltStör mult/and psychotr Sub, AbhängSynd	G40.00	Pseudo-Lennox-Syndrom
F19.3	Psych/VerhaltStör mult/and psychotr Sub, Entzugssynd	G40.01	CSWS
F19.4	Psych/VerhStör mult/and psychotr Sub, EntzSynd m Delir	G40.02	Benign psychomotor Epilep [terror fits]
F19.5	Psych/VerhaltStör mult/and psychotr Sub, psychot Stör	G40.08	So lokbez (fok) (part) idiop Epil/epil Synd m fok beg Anf
F19.6	Psych/VerhaltStör mult/and psychotr Sub, amnest Synd	G40.09	Lokbez (fok) (part) idiop Epilep/epil Synd m fok beg Anf, nnbez
F19.7	Restzu u verz auftr psychot Stör mult/and psychotr Sub	G40.1	Lokbez (fok) (part) idiop Epilep/epil Synd m einf fok Anf
F19.8	Sonst psych u VerhaltStör d mult/and psychotr Substanzen	G40.2	Lokbez (fok) (part) idiop Epil/epil Synd m komplex fok Anf
F19.9	Nnbez psych/VerhaltStör d mult/and psychtr Substanzen	G40.3	Generalisierte idiopath Epilepsie u epilept Synd
F20.0	Paranoide Schizophrenie	G40.4	Sonst generalisierte Epilepsie u epileptische Synd
F20.1	Hebephrene Schizophrenie	G40.5	Spezielle epileptische Syndrome
F20.2	Katatone Schizophrenie	G40.6	Grand-mal-Anfälle, nnbez (m/oh Petit mal)
F20.3	Undifferenzierte Schizophrenie	G40.7	Petit-mal-Anfälle, nnbez, oh Grand-mal-Anfälle
F20.5	Schizophrenes Residuum	G40.8	Sonstige Epilepsien
F20.6	Schizophrenia simplex	G40.9	Epilepsie, nnbez
F20.8	Sonstige Schizophrenie	G41.0	Grand-mal-Status
F20.9	Schizophrenie, nnbez	G41.1	Petit-mal-Status
F23.0	Akut polymrph psychot Stör oh Sympt Schizophrenie	G41.2	Status epilepticus m komplexfokalen Anfällen
F23.1	Akut polymrph psychot Stör m Sympt Schizophrenie	G41.8	Sonstiger Status epilepticus
F23.2	Akute schizopreniforme psychotische Störung	G41.9	Status epilepticus, nnbez

O10.2	Vorh besteh hypert Nieren-KH Schw/Geb/WoBett kompliz	O44.00	Tiefer Sitz der Plazenta ohne (aktuelle) Blutung
O11	Vorbst chr Hypert aufgeprofp Präekl Schw/Geb/WoB kompliz	O44.01	Placenta praevia ohne (aktuelle) Blutung
O12.1	Schwangerschaftsproteinurie	O44.10	Tiefer Sitz der Plazenta mit aktueller Blutung
O12.2	Schwangerschaftsödeme m Proteinurie	O44.11	Placenta praevia mit aktueller Blutung
O13	Gestationshypertonie [schwäng-induz Hypertonie]	O45.0	Vorzeitige Plazentalösung b Gerinnungsstörung
O14.0	Leichte bis mäßige Präeklampsie	O46.0	Präpartale Blutung b Gerinnungsstörung
O14.1	Schwere Präeklampsie	O60.1	Vorzeitige spontane Wehen mit vorzeitig Entbindung
O14.2	HELLP-Syndrom	O60.2	Vorzeitige Wehen mit termingerechter Entbindung
O14.9	Präeklampsie, nnbez	O60.3	Vorzeitige Entbindung ohne spontane Wehen
O15.0	Eklampsie während Schwangerschaft	O61.0	Mißlungene medikamentöse Geburtseinleitung
O15.1	Eklampsie unter Geburt	O62.0	Primäre Wehenschwäche
O15.9	Eklampsie, zeitlicher Bezug nicht angegeben	O63.0	Protrahiert verlaufende Eröffnungsperiode (b Geburt)
O21.2	Späterbrechen während Schwangerschaft	O63.1	Protrahiert verlaufende Austreibungsperiode (b Geburt)
O21.8	Sonst Erbrechen, das Schwangerschaft kompliziert	O63.2	Protrahierte Geburt zweiter Zwilling, Drilling usw
O21.9	Erbrechen während Schwangerschaft, nnbez	O63.9	Protrahierte Geburt, nnbez
O22.3	Tiefe Venenthrombose in Schwangerschaft	O67.0	Intrapartale Blutung b Gerinnungsstörung
O22.5	Hirnvenenthrombose in Schwangerschaft	O67.8	Sonstige intrapartale Blutung
O22.8	Sonst Venen-KH als Komplikation in Schwangerschaft	O67.9	Intrapartale Blutung, nnbez
O24.0	DM in Schwang, vorher besteh DM, Typ-1	O70.2	Dammriß 3. Grad unter Geburt
O24.1	DM in Schwang, vorher besteh DM, Typ-2	O70.3	Dammriß 4. Grad unter Geburt
O24.2	DM in Schwang, vorher besteh DM d Fehl-/Mangelernähr	O71.6	Schädigung v Beckengelenken/-bändern unter Geburt
O24.3	DM in Schwang, vorher besteh DM, nnbez	O72.1	Sonst unmittelbar postpartal auftretende Blutung
O24.4	DM, während Schwangerschaft auftretend	O74.0	Aspirationspneumonie d Anästh währ Wehen/Entbind
O24.9	Diabetes mellitus in Schwangerschaft, nnbez	O74.1	So pulmonale Komplik b Anästh währ Wehen/Entbindung
O26.6	LeberKH während Schwangersch/Geburt/WoBett	O74.2	Kardiale Komplik b Anästh während Wehen/Entbindung
O26.7	Subluxation Symphysis (pubica) währ Schw/Geb/WoBett	O74.3	Komplik ZNS b Anästh während Wehen/Entbindung
O26.8.1	NierenKH, m Schwangerschaft verbunden	O74.4	Tox Reaktion auf Lokalanästh währ Wehen/Entbindung
O29.0	Pulmonale Komplik b Anästhesie in Schwangerschaft	O74.5	Kopfschmerz Spinal/Periduralanästh währ Wehen/Entb
O29.1	Kardiale Komplik b Anästhesie in Schwangerschaft	O74.6	So Komplik b Spinal/Periduralanästh währ Wehen/Entb
O29.2	Komplik ZNS b Anästhesie in Schwangerschaft	O74.7	Mißlingen/Schwierigkeiten b Intub währ Wehen/Entbind
O30.0	Zwillingsschwangerschaft	O74.8	Sonst Komplik b Anästhesie währ Wehen/Entbindung
O30.1	Drillingsschwangerschaft	O74.9	Komplik b Anästhesie währ Wehen/Entbindung, nnbez
O30.2	Vierlingsschwangerschaft	O75.1	Schock während/nach Wehentätigkeit u Entbindung
O30.8	Sonstige Mehrlingsschwangerschaft	O75.4	Sonst Komplik b geburtshilf Operationen u Maßnahmen
O30.9	Mehrlingsschwangerschaft, nnbez	O75.5	Protrahierte Geburt nach Blasensprengung
O31.1	Fortbesteh Schwangersch nach Fehlgeburt ein/mehr Feten	O75.6	Protrahierte Geburt nach spontanem/nnbez Blasensprung
O31.2	Fortbesteh Schwangerschaft nach intraut Absterben	O85	Puerperalfieber
O31.8	So Komplik, für Mehrlingsschwangerschaft spezifisch	O86.0	Infektion Wunde nach operat geburtshilflichem Eingriff
O32.5	Betr Mutter b MehrSchw Lage-/EinstAnom ein/mehr Feten	O89.0	Pulmonale Komplik b Anästhesie im Wochenbett
O34.30	Betr Mutter, b vagSono doku Zervix < 10mm o Trichterbild	O90.0	Dehiszenz Schnittentbindungswunde
O34.31	Betreuung der Mutter bei Fruchtblasenprolaps	O90.1	Dehiszenz geburtshilfliche Dammwunde
O34.38	Betreuung der Mutter bei sonstiger Zervixinsuffizienz	O90.3	Kardiomyopathie im Wochenbett
O34.39	Betreuung der Mutter bei Zervixinsuff, nnbez	Z37.2	Zwillinge, beide lebendgeboren
O36.5	Betreuung Mutter wg fetaler Wachstumsretardierung	Z37.3	Zwillinge, ein Zwilling lebend-, der and totgeboren
O40	Polyhydramnion	Z37.4	Zwillinge, beide totgeboren
O41.0	Oligohydramnion	Z37.5	Andere Mehrlinge, alle lebendgeboren
O42.11	Vorzeit Blasensprung, Wehenbeginn nach 1 bis 7 Tagen	Z37.6	Andere Mehrlinge, einige lebendgeboren
O42.12	Vorzeit Blasensprung, Wehenbeginn nach > 7 Tagen	Z37.7	Andere Mehrlinge, alle totgeboren

Prozedur O60-10

70.71↔	Naht einer Vaginalverletzung	71.71↔	Naht einer Verletzung von Vulva oder Perineum
70.79.10↔	Sonstige vaginale Kolporrhaphie mit Beckenbodenplastik	71.73↔	Konstruktion des Introitus vaginae
71.01↔	Lösung von Adhäsionen an der Vulva		

Prozedur O60-11

73.7x.13‡↔	Stationäre Behandlung vor Entbindung im gleichen Aufenthalt, mindestens 14 bis höchstens 27 Tage	75.c4↔	Ultraschallgesteuerte Embolisation zur fetalen Therapie
73.7x.14‡↔	Stationäre Behandlung vor Entbindung im gleichen Aufenthalt, mindestens 28 bis höchstens 55 Tage	75.c8.00↔	Ultraschallgesteuerte Eingriffe am fetalen Herz, n.n.bez.
73.7x.15‡↔	Stationäre Behandlung vor Entbindung im gleichen Aufenthalt, 56 Tage und mehr	75.c8.11↔	Ultraschallgesteuerte Ballonkathetersprengung von Herzklappen
75.c1.11‡↔	Ultraschallgesteuerte Nabelschnur-Transfusion	75.c8.99↔	Ultraschallgesteuerte Eingriffe am fetalen Herz, sonstige
75.c1.12‡↔	Ultraschallgesteuerte fetale intraperitoneale Transfusion	75.c9↔	Ultraschallgesteuerte invasive fetale Therapien, sonstige
75.c2↔	Ultraschallgesteuerte Shunteinlage beim Fetus	75.d0↔	Fetoskopische invasive fetalen Therapien, n.n.bez.
75.c3↔	Ultraschallgesteuerte Destruktion von fetalem Gewebe	75.d1↔	Fetoskopische Destruktion und Exzision von fetalem Gewebe
		75.d2↔	Fetoskopische Einlage und Entfernen eines Trachea-Ballons
		75.d9↔	Fetoskopische invasive fetalen Therapien, sonstige

ADRG O61**Stationäre Aufnahme nach Entbindung oder Abort ohne OR-Prozedur**

Hauptdiagnose in Tabelle O61-1 oder Nebendiagnose in Tabelle O61-2 und Hauptdiagnose in Tabelle O61-3 oder Hauptdiagnose in Tabelle O61-4 und keine Nebendiagnose in Tabelle O61-5

DRG O61Z**Stationäre Aufnahme nach Entbindung oder Abort ohne OR-Prozedur**14
O61**Diagnose O61-1**

A34	Tetanus während Schwangerschaft/Geburt/Wochenbett	O88.8	Sonstige Embolie während Gestationsperiode
F53.0	Leichte psych u VerhaltStör im Wochenbett, aonkl	O89.0	Pulmonale Komplik b Anästhesie im Wochenbett
F53.1	Schwere psych u VerhaltStör im Wochenbett, aonkl	O89.1	Kardiale Komplik b Anästhesie im Wochenbett
F53.8	Sonst psych u VerhaltStör im Wochenbett, aonkl	O89.2	Komplikationen ZNS b Anästhesie im Wochenbett
F53.9	Psychische Störung im Wochenbett, nnbez	O89.3	Tox Reaktion auf Lokalanästhesie im Wochenbett
O08.0	Inf GenitTr/Becken nach Abort/EU-Grav/Molenschwang	O89.4	Kopfschmerzen nach Spinal-/Periduralanäst i Wochenbett
O08.1	Spätblutg/verst Blutg nach Abort/EU-Grav/Molenschwang	O89.5	So Komplik nach Spinal-/Periduralanäst i Wochenbett
O08.2	Embolie nach Abort, Extrauterin gravid u Molenschw	O89.6	Mißlingen/Schwierigkeiten b Intubation i Wochenbett
O08.3	Schock nach Abort, Extrauterin gravid u Molenschwang	O89.8	Sonst Komplik b Anästhesie im Wochenbett
O08.4	Niereninsuff nach Abort, Extrauterin gravid u Molenschwang	O89.9	Komplikation b Anästhesie im Wochenbett, nnbez
O08.5	Stoffwechselstör nach Abort/EU-Grav/Molenschwang	O90.0	Dehiszenz Schnittentbindungswunde
O08.6	Verletz Beckenorg/-gew nach Abort/EU-Grav/Molenschwang	O90.1	Dehiszenz geburtshilfliche Dammwunde
O08.7	Sonst Venen-KH Komplikat Abort/EU-Grav/Molenschwang	O90.2	Hämatom geburtshilfliche Wunde
O08.8	Sonst Komplik nach Abort, EU-Gravidität u Molenschwang	O90.3	Kardiomyopathie im Wochenbett
O08.9	Komplik nach Abort, EU-Gravid u Molenschw, nnbez	O90.4	Postpartales akutes Nierenversagen
O15.2	Eklampsie im Wochenbett	O90.5	Postpartale Thyreoiditis
O43.20	Placenta accreta	O90.8	Sonstige Wochenbettkomplikationen, aonkl
O43.21	Placenta increta oder percreta	O90.9	Wochenbettkomplikation, nnbez
O62.4	Hypertone, unkoordiniert u anhaltende Uteruskontraktionen	O91.00	Inf Brustwarze i Zus m Gestat, o A Schwierig b Anlegen
O68.9	Komplik b Wehen u Entbindung d fetalen Distreß, nnbez	O91.01	Inf Brustwarze i Zus m Gestat, m A Schwierig b Anlegen
O71.2	Inversio uteri, postpartal	O91.10	Absz Mamma i Zus m Gestat, oh A Schwierig b Anlegen
O72.2	Spätblutung u späte Nachgeburtsblutung	O91.11	Absz Mamma i Zus m Gestat, m A Schwierig b Anlegen
O72.3	Postpartale Gerinnungsstörungen	O91.20	N eitri Mastitis i Zus m Gestat, oh A Schwierig b Anlegen
O73.0	Retention Plazenta oh Blutung	O91.21	N eitri Mastitis i Zus m Gestat, m A Schwierig b Anlegen
O73.1	Retention von Plazenta- od Eihautresten oh Blutung	O92.00	Hohlwarze i Zus m Gestat, oh A Schwierig b Anlegen
O75.4	Sonst Komplik b geburtshilf Operationen u Maßnahmen	O92.01	Hohlwarze i Zus m Gestat, m A Schwierig b Anlegen
O75.8	Sonst nbez Komplik b Wehentätigkeit u Entbindung	O92.10	Rhagade Brustw i Zus m Gestat, oh A Schwierig b Anlegen
O85	Puerperalfieber	O92.11	Rhagade Brustw i Zus m Gestat, m A Schwierig b Anlegen
O86.0	Infektion Wunde nach operat geburtshilflichem Eingriff	O92.20	So u nnbez KH Mamma i Zus Gestat, oh A Schwierig b Anlegen
O86.1	Sonst Infektion Genitaltrakt nach Entbindung	O92.21	So u nnbez KH Mamma i Zus Gestat, m A Schwierig b Anlegen
O86.2	Infektion Harntrakt nach Entbindung	O92.30	Agalaktie, oh Ang von Schwierigkeiten b Anlegen
O86.3	Sonst Infektion Urogenitaltrakt nach Entbindung	O92.31	Agalaktie, m Ang von Schwierigkeiten b Anlegen
O86.4	Fieber unbekannter Ursprung nach Entbindung	O92.40	Hypogalaktie, oh Ang von Schwierigkeiten b Anlegen
O86.8	Sonstige nbez Wochenbettinfektionen	O92.41	Hypogalaktie, m Ang von Schwierigkeiten b Anlegen
O87.0	Oberflächliche Thrombophlebitis im Wochenbett	O92.50	Hemmung Laktation, oh Ang Schwierig b Anlegen
O87.1	Tiefe Venenthrombose im Wochenbett	O92.51	Hemmung Laktation, m Ang Schwierig b Anlegen
O87.2	Hämorrhoiden im Wochenbett	O92.60	Galaktorrhoe, o Ang von Schwierigkeiten b Anlegen
O87.3	Hirnvenenthrombose im Wochenbett	O92.61	Galaktorrhoe, m Ang von Schwierigkeiten b Anlegen
O87.8	Sonst VenenKH als Komplikation im Wochenbett	O92.70	So u nnbez LaktationsStör, oh Ang Schwierig b Anlegen
O87.9	VenenKH als Komplikation im Wochenbett, nnbez	O92.71	So u nnbez LaktationsStör, m Ang Schwierig b Anlegen
O88.0	Luftembolie während Gestationsperiode	Z39.0	Betreuung u Untersuchung Mutter unmittelbar nach Entbindung
O88.1	Fruchtwasserembolie	Z39.1	Betreuung u Untersuchung stillende Mutter
O88.3	Pyämische u septische Embolie währ GestatPeriode	Z39.2	Routinemäßige postpartale Nachuntersuchung Mutter

Nebendiagnose O61-2

Z39.0	Betreuung u Untersuchung Mutter unmittelbar nach Entbindung	Z39.2	Routinemäßige postpartale Nachuntersuchung Mutter
Z39.1	Betreuung u Untersuchung stillende Mutter		

Diagnose O61-3

O10.0	Vorh besteh essent Hypert, die Schw/Geb/WoB kompliz	O12.1	Schwangerschaftsproteinurie
O10.1	Vorh besteh hypert Herz-KH, die Schw/Geb/WoB kompliz	O12.2	Schwangerschaftsödeme m Proteinurie
O10.2	Vorh besteh hypert Nieren-KH Schw/Geb/WoB kompliz	O13	Gestationshypertonie [schwanger-induz Hypertonie]
O10.3	Vorh best hypert Herz-/Nieren-KH Schw/Geb/WoB kompliz	O14.0	Leichte bis mäßige Präeklampsie
O10.4	Vorh besteh sek Hypert, die Schw/Geb/WoB kompliz	O14.1	Schwere Präeklampsie
O10.9	Nnbez, vorher besteh Hypert, die Schw/Geb/WoB kompliz	O14.2	HELLP-Syndrom
O11	Vorbst chr Hypert aufgepropp Präekl Schw/Geb/WoB kompliz	O14.9	Präeklampsie, nnbez
O12.0	Schwangerschaftsödeme	O15.0	Eklampsie während Schwangerschaft

015.9	Eklampsie, zeitlicher Bezug nicht angegeben	033.1	Betreuung Mutter b Mißverhältnis d allg verengtes Becken
016	Nnbez Hypertonie Mutter	033.2	Betreuung Mutter b Mißverhält d Beckeneingangsvereng
021.0	Leichte Hyperemesis gravidarum	033.3	Betreuung Mutter b Mißverhält d Beckenausgangsvereng
021.1	Hyperemesis gravidarum m Stoffwechselstörung	033.4	Betr Mutter wg Mißverhält b komb mütterli u fetal Ursache
021.2	Späterbrechen während Schwangerschaft	033.5	Betr Mutter b Mißverhältnis d ungewöhnlich großen Feten
021.8	Sonst Erbrechen, das Schwangerschaft kompliziert	033.6	Betreuung Mutter b Mißverhältnis d Hydrozephalus Fetus
021.9	Erbrechen während Schwangerschaft, nnbez	033.7	Betreuung Mutter b Mißverhält d so Deformitäten Fetus
022.0	Varizen unt Extremitäten in Schwangerschaft	033.8	Betreuung Mutter b Mißverhältnis sonst Ursprung
022.1	Varizen Genitalorgane in Schwangerschaft	033.9	Betreuung Mutter b Mißverhältnis, nnbez
022.2	Oberfl Thrombophlebitis in Schwangerschaft	034.0	Betreuung Mutter b angeborener Fehlbildung Uterus
022.3	Tiefe Venenthrombose in Schwangerschaft	034.1	Betreuung Mutter b Tumor Corpus uteri
022.4	Hämorrhoiden in Schwangerschaft	034.2	Betreuung Mutter b Uterusnarbe d vorangeg chir Eingriff
022.5	Hirnvenenthrombose in Schwangerschaft	034.30	Betr Mutter, b vagSono doku Zervix < 10mm o Trichterbild
022.8	Sonst Venen-KH als Komplikation in Schwangerschaft	034.31	Betreuung der Mutter bei Fruchtblasenprolaps
022.9	Venen-KH als Komplikation in Schwangerschaft, nnbez	034.38	Betreuung der Mutter bei sonstiger Zervixinsuffizienz
023.0	Infektionen Niere in Schwangerschaft	034.39	Betreuung der Mutter bei Zervixinsuff, nnbez
023.1	Infektion Harnblase in Schwangerschaft	034.4	Betreuung Mutter b sonst Anomalien Cervix uteri
023.2	Infektionen Urethra in Schwangerschaft	034.5	Betreuung Mutter b sonst Anomalien gravider Uterus
023.3	Inf von sonst Teilen Harnwege in Schwangerschaft	034.6	Betreuung Mutter b Anomalie Vagina
023.4	Nnbez Infektion Harnwege in Schwangerschaft	034.7	Betreuung Mutter b Anomalie Vulva u Perineum
023.5	Infektion Genitaltrakt in Schwangerschaft	034.8	Betreuung Mutter b sonst Anomalien Beckenorgane
023.9	So u nnbez Infektion UrogenitTrakt in Schwangerschaft	034.9	Betreuung Mutter b Anomalie Beckenorgane, nnbez
024.0	DM in Schwang, vorher besteh DM, Typ-1	035.0	Betreuung Mutter b (Va) Fehlbildung ZNS b Feten
024.1	DM in Schwang, vorher besteh DM, Typ-2	035.1	Betreuung Mutter b (Va) Chromosomenanomalie b Feten
024.2	DM in Schwang, vorher besteh DM d Fehl-/Mangelernähr	035.2	Betreuung Mutter b (Va) hereditäre KH b Feten
024.3	DM in Schwang, vorher besteh DM, nnbez	035.3	Betreuung Mutter b (Va) Schädig Fetus d Virus-KH Mutter
024.4	DM, während Schwangerschaft auftretend	035.4	Betreuung Mutter b (Va) Schädigung Fetus d Alkohol
024.9	Diabetes mellitus in Schwangerschaft, nnbez	035.5	Betreuung Mutter b (Va) Schädig Fetus d AM/Drogen
025	Fehl- u Mangelernährung in Schwangerschaft	035.6	Betreuung Mutter b (Va) Schädig Fetus d Strahleneinwirk
026.0	Übermäßige Gewichtszunahme in Schwangerschaft	035.7	Betreuung Mutter b (Va) Schädig Fetus u so med Maßn
026.1	Geringe Gewichtszunahme in Schwangerschaft	035.8	Betreuung Mutter b (Va) sonst Anom/Schädigung Fetus
026.2	Schwangerschaftsbetreuung b Neigung zu habit Abort	035.9	Betreuung Mutter b (Va) Anom/Schädigung Fetus, nnbez
026.3	Schwangerschaft b liegendem Intrauterinpeppar	036.0	Betreuung Mutter wg Rhesus-Isoimmunisierung
026.4	Herpes gestationis	036.1	Betreuung Mutter wg sonst Isoimmunisierung
026.5	Hypotonie-Syndrom Mutter	036.2	Betreuung Mutter wg Hydrops fetalis
026.6	LeberKH während Schwangersch/Geburt/WoBett	036.3	Betreuung Mutter wg Anzeichen für fetale Hypoxie
026.7	Subluxation Symphysis (pubica) währ Schw/Geb/WoBett	036.4	Betreuung Mutter wg intrauterinen Fruchttodes
026.81	NierenKH, m Schwangerschaft verbunden	036.5	Betreuung Mutter wg fetaler Wachstumsretardierung
026.82	Karpaltunnel-Synd während Schwangerschaft	036.6	Betreuung Mutter wg fetaler Hypertrophie
026.83	Periphere Neuritis während Schwangerschaft	036.7	Betreuung Mutter wg lebensfähig Fetus b AbdomGravid
026.88	So nbez Zustände m Schwangerschaft verbunden	036.8	Betreuung Mutter wg sonst nbez Komplikationen b Feten
026.9	Mit Schwangerschaft verbundener Zustand, nnbez	036.9	Betreuung Mutter wg Komplikationen b Feten, nnbez
029.0	Pulmonale Komplik b Anästhesie in Schwangerschaft	040	Polyhydramnion
029.1	Kardiale Komplik b Anästhesie in Schwangerschaft	041.0	Oligohydramnion
029.2	Komplik ZNS b Anästhesie in Schwangerschaft	041.1	Infektion Fruchtblase u Eihäute
029.3	Toxische Reaktion auf Lokalanästhesie in Schwang	041.8	Sonst nbez Veränderung Fruchtwasser u Eihäute
029.4	Kopfschmerzen nach Spinal-/Periduralanästh in Schwang	041.9	Veränderung Fruchtwasser u Eihäute, nnbez
029.5	Sonst Komplik nach Spinal-/Periduralanästh in Schwang	042.0	Vorzeit Blasensprung, Wehenbeginn innerhalb von 24 Std
029.6	Mißlingen/Schwierigkeiten Intubation in Schwangersch	042.11	Vorzeit Blasensprung, Wehenbeginn nach 1 bis 7 Tagen
029.8	Sonst Komplik b Anästhesie in Schwangerschaft	042.12	Vorzeit Blasensprung, Wehenbeginn nach > 7 Tagen
029.9	Komplik b Anästhesie in Schwangerschaft, nnbez	042.2	Vorzeit Blasensprung, Wehenhemmung d Therapie
030.0	Zwillingsschwangerschaft	042.9	Vorzeitiger Blasensprung, nnbez
030.1	Drillingsschwangerschaft	043.0	Transplazentare Transfusions syndrome
030.2	Vierlingsschwangerschaft	043.1	Fehlbildung Plazenta
030.8	Sonstige Mehrlingsschwangerschaft	043.8	Sonstige pathologische Zustände Plazenta
030.9	Mehrlingsschwangerschaft, nnbez	043.9	Pathologischer Zustand Plazenta, nnbez
031.0	Fetus papyraceus	044.00	Tiefer Sitz der Plazenta ohne (aktuelle) Blutung
031.1	Fortbesteh Schwangersch nach Fehlgeburt ein/mehr Feten	044.01	Placenta praevia ohne (aktuelle) Blutung
031.2	Fortbesteh Schwangerschaft nach intraut Absterben	044.10	Tiefer Sitz der Plazenta mit aktueller Blutung
031.8	So Komplik, für Mehrlingsschwangerschaft spezifisch	044.11	Placenta praevia mit aktueller Blutung
032.0	Betreuung Mutter wg wechselnder Kindslage	045.0	Vorzeitige Plazentalösung b Gerinnungsstörung
032.1	Betreuung Mutter wg Beckenendlage	045.8	Sonstige vorzeitige Plazentalösung
032.2	Betreuung Mutter b Quer- u Schräglage	045.9	Vorzeitige Plazentalösung, nnbez
032.3	Betreuung Mutter b Gesichts-, Stirn- u Kinnlage	046.0	Präpartale Blutung b Gerinnungsstörung
032.4	Betreuung Mutter b Nichteintreten Kopf zum Termin	046.8	Sonstige präpartale Blutung
032.5	Betr Mutter b MehrlSchw Lage-/EinstAnom ein/mehr Feten	046.9	Präpartale Blutung, nnbez
032.6	Betreuung Mutter b komb Lage- u Einstellungsanomalien	048	Übertragene Schwangerschaft
032.8	Betreuung Mutter b so Lage- u Einstellungsanom Fetus	061.0	Mißlungene medikamentöse Geburtseinleitung
032.9	Betreuung Mutter b Lage- u EinstellAnom Fetus, nnbez	062.0	Primäre Wehenschwäche
033.0	Betr Mutter b Mißverhält d Deform mütterli knöch Becken	071.0	Uterusruptur vor Wehenbeginn

O98.0	Tuberkulose, die Schwang/Geb/WoBett kompliziert	O99.0	Anämie, die Schwangersch/Geburt/WoBett kompliziert
O98.1	Syphilis, die Schwang/Geb/WoBett kompliziert	O99.1	So KH Blut/blutbOrg Stör ImmSyst Schw/Geb/WoB kompliz
O98.2	Gonorrhoe, die Schwang/Geb/WoBett kompliziert	O99.2	Endokrine, Ernähr-/StoffwKH, die Schw/Geb/WoB kompliz
O98.3	So Inf, d GeschlVerkehr übertr, Schw/Geb/WochB kompliz	O99.3	Psych KH/KH Nervensyst, Schw/Geb/WoBett kompliz
O98.4	Virushepatitis, die Schwangersch/Geburt/WoBett kompliz	O99.4	KH Kreislsystem, die Schw/Geburt/WoBett kompliz
O98.5	Sonst Virus-KH Mutter, die Schw/Geb/WoBett kompliz	O99.5	KH Atmungssystem, die Schw/Geburt/WoBett kompliz
O98.6	Protozoen-KH, die Schwangersch/Geburt/WoBett kompliz	O99.6	KH Verdauungssystem, die Schw/Geburt/WoBett kompliz
O98.7	HIV-Kh,Schwangerschaft, Geburt u Wochenbett komplizierend	O99.7	KH Haut Unterhautgew, Schwang/Geb/WochBett kompliz
O98.8	Sonst inf/paras KH Mutter, d Schw/Geb/WoB kompliz	O99.8	Sonst nbez KH Zustände, die Schw/Geb/WochBett kompliz
O98.9	Nnbez inf/paras KH Mutter, die Schw/Geb/WoB kompliz		

Hauptdiagnose O61-4

O98.0	Tuberkulose, die Schwang/Geb/WoBett kompliziert	O99.0	Anämie, die Schwangersch/Geburt/WoBett kompliziert
O98.1	Syphilis, die Schwang/Geb/WoBett kompliziert	O99.1	So KH Blut/blutbOrg Stör ImmSyst Schw/Geb/WoB kompliz
O98.2	Gonorrhoe, die Schwang/Geb/WoBett kompliziert	O99.2	Endokrine, Ernähr-/StoffwKH, die Schw/Geb/WoB kompliz
O98.3	So Inf, d GeschlVerkehr übertr, Schw/Geb/WochB kompliz	O99.3	Psych KH/KH Nervensyst, Schw/Geb/WoBett kompliz
O98.4	Virushepatitis, die Schwangersch/Geburt/WoBett kompliz	O99.4	KH Kreislsystem, die Schw/Geburt/WoBett kompliz
O98.5	Sonst Virus-KH Mutter, die Schw/Geb/WoBett kompliz	O99.5	KH Atmungssystem, die Schw/Geburt/WoBett kompliz
O98.6	Protozoen-KH, die Schwangersch/Geburt/WoBett kompliz	O99.6	KH Verdauungssystem, die Schw/Geburt/WoBett kompliz
O98.7	HIV-Kh,Schwangerschaft, Geburt u Wochenbett komplizierend	O99.7	KH Haut Unterhautgew, Schwang/Geb/WochBett kompliz
O98.8	Sonst inf/paras KH Mutter, d Schw/Geb/WoB kompliz	O99.8	Sonst nbez KH Zustände, die Schw/Geb/WochBett kompliz
O98.9	Nnbez inf/paras KH Mutter, die Schw/Geb/WoB kompliz		

Nebendiagnose O61-5

O09.0	Schwangerschaftsdauer, weniger als 5 vollendete Wochen	O09.5	Schwangerschaftsdauer, 34 bis 36 vollendete Wochen
O09.1	Schwangerschaftsdauer, 5 bis 13 vollendete Wochen	O09.6	SchwangDauer, 37 bis 41 vollend Wo
O09.2	Schwangerschaftsdauer, 14 bis 19 vollendete Wochen	O09.7	SchwangDauer, > 41 vollend Wo
O09.3	Schwangerschaftsdauer, 20 bis 25 vollendete Wochen	O09.9	Schwangerschaftsdauer, nbez
O09.4	Schwangerschaftsdauer, 26 bis 33 vollendete Wochen		

DRG O62**Drohender Abort**

Hauptdiagnose in Tabelle O62-1

DRG O62Z**Drohender Abort****Hauptdiagnose O62-1**

O20.0	Drohender Abort	O20.9	Blutung in Frühschwangerschaft, nbez
O20.8	Sonstige Blutung in Frühschwangerschaft		

DRG O65**Andere vorgeburtliche stationäre Aufnahme**

Hauptdiagnose in Tabelle O65-1

DRG O65A**Andere vorgeburtliche stationäre Aufnahme mit schweren CC oder komplexer Diagnose, Schwangerschaftsdauer 20 bis 33 vollendete Wochen, mehr als ein Belegungstag**

(PCCL > 2 oder Hauptdiagnose in Tabelle O65-2) und Nebendiagnose in Tabelle O65-3

DRG O65B**Andere vorgeburtliche stationäre Aufnahme mit schweren CC oder kompl. Diagnose, Schwangerschaftsdauer bis 19 oder 26 bis 33 vollendete Wochen, mehr als ein Belegungstag**

PCCL > 2 oder Hauptdiagnose in Tabelle O65-2 oder Nebendiagnose in Tabelle O65-4

DRG O65C**Andere vorgeburtliche stationäre Aufnahme, mehr als ein Belegungstag****DRG O65D****Andere vorgeburtliche stationäre Aufnahme, ein Belegungstag**

Verweildauer ist gleich 1 Tag

Diagnose O65-1

O10.0	Vorh besteh essent Hypert, die Schw/Geb/WoBett kompliz	O29.2	Komplik ZNS b Anästhesie in Schwangerschaft
O10.1	Vorh besteh hypert Herz-KH, die Schw/Geb/WoB kompliz	O29.3	Toxische Reaktion auf Lokalanästhesie in Schwang
O10.2	Vorh besteh hypert Nieren-KH Schw/Geb/WoBett kompliz	O29.4	Kopfschmerzen nach Spinal-/Periduralanästh in Schwang
O10.3	Vorh best hypert Herz-/Nieren-KH Schw/Geb/WoB kompliz	O29.5	Sonst Komplik nach Spinal-/Periduralanästh in Schwang
O10.4	Vorh besteh sek Hypert, die Schw/Geb/WoBett kompliz	O29.6	Mißlingen/Schwierigkeiten Intubation in Schwangersch
O10.9	Nnbez, vorher besteh Hypert, die Schw/Geb/WoB kompliz	O29.8	Sonst Komplik b Anästhesie in Schwangerschaft
O11	Vorbst chr Hypert aufgeprofp Präekl Schw/Geb/WoB kompliz	O29.9	Komplik b Anästhesie in Schwangerschaft, nnbez
O12.0	Schwangerschaftsödeme	O30.0	Zwillingsschwangerschaft
O12.1	Schwangerschaftsproteinurie	O30.1	Drillingsschwangerschaft
O12.2	Schwangerschaftsödeme m Proteinurie	O30.2	Vierlingsschwangerschaft
O13	Gestationshypertonie [Schwang-induz Hypertonie]	O30.8	Sonstige Mehrlingsschwangerschaft
O14.0	Leichte bis mäßige Präeklampsie	O30.9	Mehrlingsschwangerschaft, nnbez
O14.1	Schwere Präeklampsie	O31.0	Fetus papyraceus
O14.2	HELLP-Syndrom	O31.1	Fortbesteh Schwangersch nach Fehlgeburt ein/mehr Feten
O14.9	Präeklampsie, nnbez	O31.2	Fortbesteh Schwangerschaft nach intraut Absterben
O15.0	Eklampsie während Schwangerschaft	O31.8	So Komplik, für Mehrlingsschwangerschaft spezifisch
O15.9	Eklampsie, zeitlicher Bezug nicht angegeben	O32.0	Betreuung Mutter wg wechselnder Kindslage
O16	Nnbez Hypertonie Mutter	O32.1	Betreuung Mutter wg Beckenendlage
O21.0	Leichte Hyperemesis gravidarum	O32.2	Betreuung Mutter b Quer- u Schräglage
O21.1	Hyperemesis gravidarum m Stoffwechselstörung	O32.3	Betreuung Mutter b Gesichts-, Stirn- u Kinnlage
O21.2	Späterbrechen während Schwangerschaft	O32.4	Betreuung Mutter b Nichteintreten Kopf zum Termin
O21.8	Sonst Erbrechen, das Schwangerschaft kompliziert	O32.5	Betr Mutter b MehrlSchw Lage-/EinstAnom ein/mehr Feten
O21.9	Erbrechen während Schwangerschaft, nnbez	O32.6	Betreuung Mutter b komb Lage- u Einstellungsanomalien
O22.0	Varizen unt Extremitäten in Schwangerschaft	O32.8	Betreuung Mutter b so Lage- u Einstellungsanom Fetus
O22.1	Varizen Genitalorgane in Schwangerschaft	O32.9	Betreuung Mutter b Lage- u EinstellAnom Fetus, nnbez
O22.2	Oberfl Thrombophlebitis in Schwangerschaft	O33.0	Betr Mutter b Mißverhält d Deform mütterl knöch Becken
O22.3	Tiefe Venenthrombose in Schwangerschaft	O33.1	Betreuung Mutter b Mißverhältnis d allg verengtes Becken
O22.4	Hämorrhoiden in Schwangerschaft	O33.2	Betreuung Mutter b Mißverhält d Beckeneingangsvereng
O22.5	Hirnvenenthrombose in Schwangerschaft	O33.3	Betreuung Mutter b Mißverhält d Beckenausgangsvereng
O22.8	Sonst Venen-KH als Komplikation in Schwangerschaft	O33.4	Betr Mutter wg Mißverhält b komb mütterl u fetal Ursache
O22.9	Venen-KH als Komplikation in Schwangerschaft, nnbez	O33.5	Betr Mutter b Mißverhältnis d ungewöhnlich großen Feten
O23.0	Infektionen Niere in Schwangerschaft	O33.6	Betreuung Mutter b Mißverhältnis d Hydrozephalus Fetus
O23.1	Infektion Harnblase in Schwangerschaft	O33.7	Betreuung Mutter b Mißverhält d so Deformitäten Fetus
O23.2	Infektionen Urethra in Schwangerschaft	O33.8	Betreuung Mutter b Mißverhältnis sonst Ursprung
O23.3	Inf von sonst Teilen Harnwege in Schwangerschaft	O33.9	Betreuung Mutter b Mißverhältnis, nnbez
O23.4	Nnbez Infektion Harnwege in Schwangerschaft	O34.0	Betreuung Mutter b angeborener Fehlbildung Uterus
O23.5	Infektion Genitaltrakt in Schwangerschaft	O34.1	Betreuung Mutter b Tumor Corpus uteri
O23.9	So u nnbez Infektion UrogenitTrakt in Schwangerschaft	O34.2	Betreuung Mutter b Uterusnarbe d vorangeg chir Eingriff
O24.0	DM in Schwang, vorher besteh DM, Typ-1	O34.30	Betr Mutter, b vagSono doku Zervix < 10mm o Trichterbild
O24.1	DM in Schwang, vorher besteh DM, Typ-2	O34.31	Betreuung der Mutter bei Fruchtblasenprolaps
O24.2	DM in Schwang, vorher besteh DM d Fehl-/Mangelernähr	O34.38	Betreuung der Mutter bei sonstiger Zervixinsuffizienz
O24.3	DM in Schwang, vorher besteh DM, nnbez	O34.39	Betreuung der Mutter bei Zervixinsuff, nnbez
O24.4	DM, während Schwangerschaft auftretend	O34.4	Betreuung Mutter b sonst Anomalien Cervix uteri
O24.9	Diabetes mellitus in Schwangerschaft, nnbez	O34.5	Betreuung Mutter b sonst Anomalien gravider Uterus
O25	Fehl- u Mangelernährung in Schwangerschaft	O34.6	Betreuung Mutter b Anomalie Vagina
O26.0	Übermäßige Gewichtszunahme in Schwangerschaft	O34.7	Betreuung Mutter b Anomalie Vulva u Perineum
O26.1	Geringe Gewichtszunahme in Schwangerschaft	O34.8	Betreuung Mutter b sonst Anomalien Beckenorgane
O26.2	Schwangerschaftsbetreuung b Neigung zu habit Abort	O34.9	Betreuung Mutter b Anomalie Beckenorgane, nnbez
O26.3	Schwangerschaft b liegendem Intrauterinpeppar	O35.0	Betreuung Mutter b (Va) Fehlbildung ZNS b Feten
O26.4	Herpes gestationis	O35.1	Betreuung Mutter b (Va) Chromosomenanomalie b Feten
O26.5	Hypotonie-Syndrom Mutter	O35.2	Betreuung Mutter b (Va) hereditäre KH b Feten
O26.6	LeberKH während Schwangersch/Geburt/WoBett	O35.3	Betreuung Mutter b (Va) Schädig Fetus d Virus-KH Mutter
O26.7	Subluxation Symphysis (pubica) währ Schw/Geb/WoBett	O35.4	Betreuung Mutter b (Va) Schädigung Fetus d Alkohol
O26.81	NierenKH, m Schwangerschaft verbunden	O35.5	Betreuung Mutter b (Va) Schädig Fetus d AM/Drogen
O26.82	Karpaltunnel-Synd während Schwangerschaft	O35.6	Betreuung Mutter b (Va) Schädig Fetus d Strahleneinwirk
O26.83	Periphere Neuritis während Schwangerschaft	O35.7	Betreuung Mutter b (Va) Schädig Fetus u so med Maßn
O26.88	So nbez Zustände m Schwangerschaft verbunden	O35.8	Betreuung Mutter b (Va) sonst Anom/Schädigung Fetus
O26.9	Mit Schwangerschaft verbundener Zustand, nnbez	O35.9	Betreuung Mutter b (Va) Anom/Schädigung Fetus, nnbez
O28.0	Abn hämat Befund b pränat Screeningunters Mutter	O36.0	Betreuung Mutter wg Rhesus-Isoimmunisierung
O28.1	Abn biochem Befund b pränat Screeningunters Mutter	O36.1	Betreuung Mutter wg sonst Isoimmunisierung
O28.2	Abn zytol Befund b pränat Screeninguntersuchung Mutter	O36.2	Betreuung Mutter wg Hydrops fetalis
O28.3	Abn Ultraschallbefund b pränat Screeningunters Mutter	O36.3	Betreuung Mutter wg Anzeichen für fetale Hypoxie
O28.4	Abn radiol Befund b pränat Screeningunters Mutter	O36.4	Betreuung Mutter wg intrauterinen Fruchttodes
O28.5	Abn genet Befund b pränat Screeningunters Mutter	O36.5	Betreuung Mutter wg fetaler Wachstumsretardierung
O28.8	Sonst abnorm Befund b pränat Screeningunters Mutter	O36.6	Betreuung Mutter wg fetaler Hypertrophie
O28.9	Anomaler Befund b pränat Screeningunters Mutter, nnbez	O36.7	Betreuung Mutter wg lebensfähig Fetus b AbdomGravid
O29.0	Pulmonale Komplik b Anästhesie in Schwangerschaft	O36.8	Betreuung Mutter wg sonst nbez Komplikationen b Feten
O29.1	Kardiale Komplik b Anästhesie in Schwangerschaft	O36.9	Betreuung Mutter wg Komplikationen b Feten, nnbez

O40	Polyhydramnion	O62.2	Sonstige Wehenschwäche
O41.0	Oligohydramnion	O62.8	Sonstige abnorme Wehentätigkeit
O41.1	Infektion Fruchtblase u Eihäute	O62.9	Abnorme Wehentätigkeit, nnbez
O41.8	Sonst nbez Veränderung Fruchtwasser u Eihäute	O71.0	Uterusruptur vor Wehenbeginn
O41.9	Veränderung Fruchtwasser u Eihäute, nnbez	O98.0	Tuberkulose, die Schwang/Geb/WoBett kompliziert
O42.0	Vorzeit Blasensprung, Wehenbeginn innerhalb von 24 Std	O98.1	Syphilis, die Schwang/Geb/WoBett kompliziert
O42.11	Vorzeit Blasensprung, Wehenbeginn nach 1 bis 7 Tagen	O98.2	Gonorrhoe, die Schwang/Geb/WoBett kompliziert
O42.12	Vorzeit Blasensprung, Wehenbeginn nach > 7 Tagen	O98.3	So Inf, d GeschlVerkehr übertr, Schw/Geb/WochB kompliz
O42.2	Vorzeit Blasensprung, Wehenhemmung d Therapie	O98.4	Virushepatitis, die Schwangersch/Geburt/WoBett kompliz
O42.9	Vorzeitiger Blasensprung, nnbez	O98.5	Sonst Virus-KH Mutter, die Schw/Geb/WoBett kompliz
O43.0	Transplazentare Transfusionssyndrome	O98.6	Protozoen-KH, die Schwangersch/Geburt/WoBett kompliz
O43.1	Fehlbildung Plazenta	O98.7	HIV-Kh, Schwangerschaft, Geburt u Wochenbett komplizierend
O43.8	Sonstige pathologische Zustände Plazenta	O98.8	Sonst inf/paras KH Mutter, d Schw/Geb/WoB kompliz
O43.9	Pathologischer Zustand Plazenta, nnbez	O98.9	Nnbez inf/paras KH Mutter, die Schw/Geb/WoB kompliz
O44.00	Tiefer Sitz der Plazenta ohne (aktuelle) Blutung	O99.0	Anämie, die Schwangersch/Geburt/WoBett kompliziert
O44.01	Placenta praevia ohne (aktuelle) Blutung	O99.1	So KH Blut/blutbOrg Stör ImmSyst Schw/Geb/WoB kompliz
O44.10	Tiefer Sitz der Plazenta mit aktueller Blutung	O99.2	Endokrine, Ernähr-/StoffwKH, die Schw/Geb/WoB kompliz
O44.11	Placenta praevia mit aktueller Blutung	O99.3	Psych KH/KH Nervensyst, Schw/Geb/WoBett kompliz
O45.0	Vorzeitige Plazentalösung b Gerinnungsstörung	O99.4	KH Kreislsystem, die Schw/Geburt/WoBett kompliz
O45.8	Sonstige vorzeitige Plazentalösung	O99.5	KH Atmungssystem, die Schw/Geburt/WoBett kompliz
O45.9	Vorzeitige Plazentalösung, nnbez	O99.6	KH Verdauungssystem, die Schw/Geburt/WoBett kompliz
O46.0	Präpartale Blutung b Gerinnungsstörung	O99.7	KH Haut Unterhautgew, Schwang/Geb/WochBett kompliz
O46.8	Sonstige präpartale Blutung	O99.8	Sonst nbez KH Zustände, die Schw/Geb/WochBett kompliz
O46.9	Präpartale Blutung, nnbez	Z36.0	Pränat Screening ChromosAnomalien
O47.0	Frustrane Kontraktionen vor 37 vollendeten SSW	Z36.1	Pränat Screening erhöht Alpha-Fetoproteinspiegel
O47.1	Frustrane Kontraktionen ab 37 od mehr vollendeten SSW	Z36.2	And pränat Screening mitls Amniozentese
O48	Übertragene Schwangerschaft	Z36.3	Pränat Screen Fehl b mitls US od and physikal Verf
O60.0	Vorzeitige Wehen ohne Entbindung	Z36.4	Pränat Screen fet WachstRet mitls US od and physik Verf
O61.0	Mißlungene medikamentöse Geburtseinleitung	Z36.5	Pränat Screening Isoimmunisier
O61.8	Sonstige mißlungene Geburtseinleitung	Z36.8	Sonst pränat Screening
O61.9	Mißlungene Geburtseinleitung, nnbez	Z36.9	Pränat Screening, nnbez
O62.0	Primäre Wehenschwäche		

Hauptdiagnose O65-2

O22.3	Tiefe Venenthrombose in Schwangerschaft	O34.30	Betr Mutter, b vagSono doku Zervix < 10mm o Trichterbild
O22.5	Hirnvenenthrombose in Schwangerschaft	O43.0	Transplazentare Transfusionssyndrome
O34.1	Betreuung Mutter b Tumor Corpus uteri	O44.11	Placenta praevia mit aktueller Blutung

Nebendiagnose O65-3

O09.3	Schwangerschaftsdauer, 20 bis 25 vollendete Wochen	O09.4	Schwangerschaftsdauer, 26 bis 33 vollendete Wochen
-------	--	-------	--

Nebendiagnose O65-4

O09.4	Schwangerschaftsdauer, 26 bis 33 vollendete Wochen
-------	--

ADRG 962 Unzulässige geburtshilfliche Diagnosekombination

Diagnose in Tabelle 962-1 und keine OR-Prozedur

DRG 962Z Unzulässige geburtshilfliche Diagnosekombination

Diagnose 962-1

O82	Geburt Einling d Schnittentbindung [Sectio caesarea]
-----	--

ADRGs 901, 902 OR-Prozeduren ohne Bezug

Hauptdiagnose in Tabelle 962-1 und OR-Prozeduren ohne Bezug oder (Hauptdiagnose in Tabelle O02-1 oder Nebendiagnose in Tabelle O02-2) und jede OR-Prozedur außer Tabelle O60-10 und OR-Prozeduren ohne Bezug

DRGs 901A, 901B, 901C, 901D, 902Z

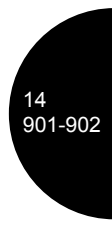

MDC 15

Neugeborene

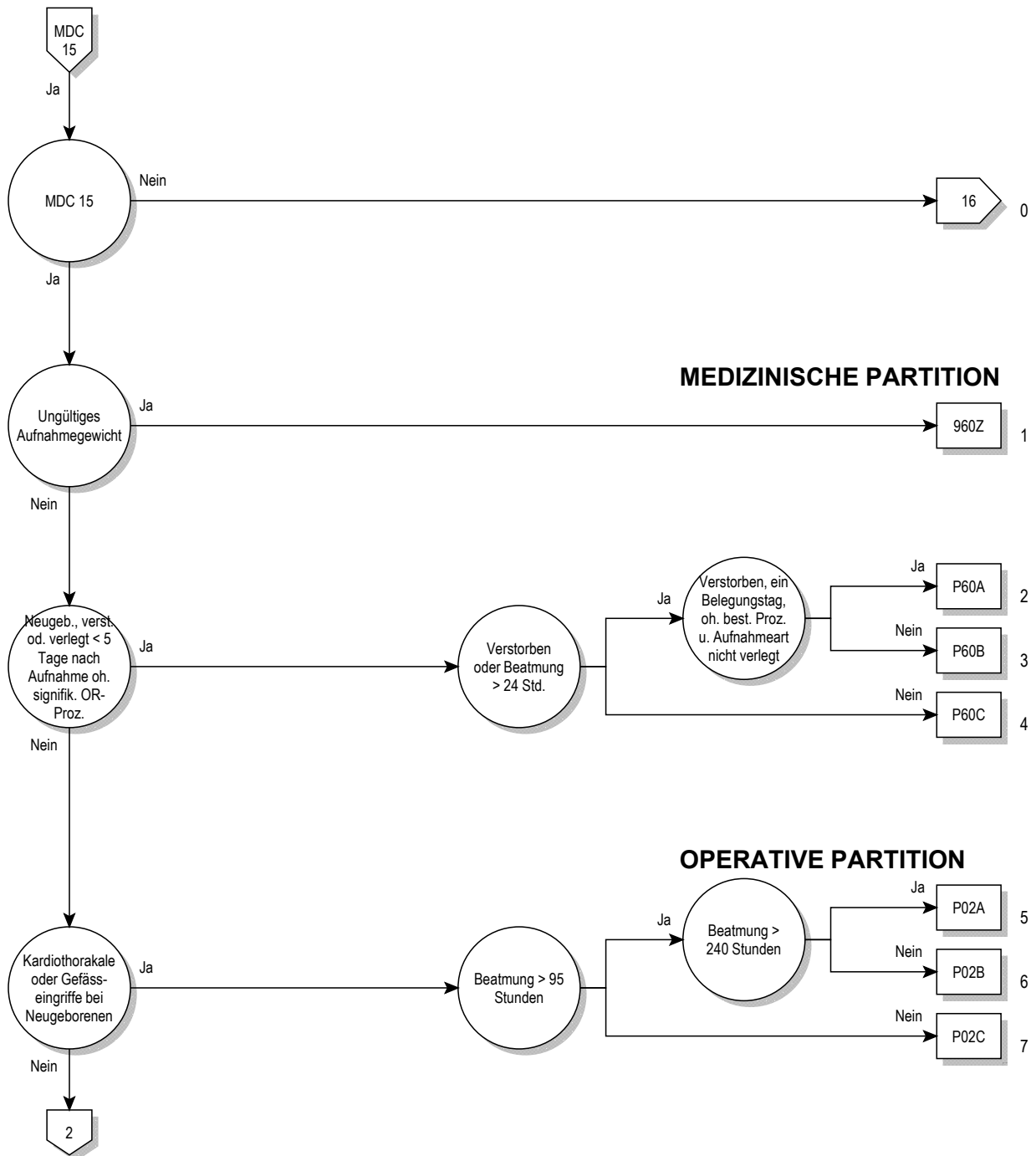

MEDIZINISCHE PARTITION

OPERATIVE PARTITION



15

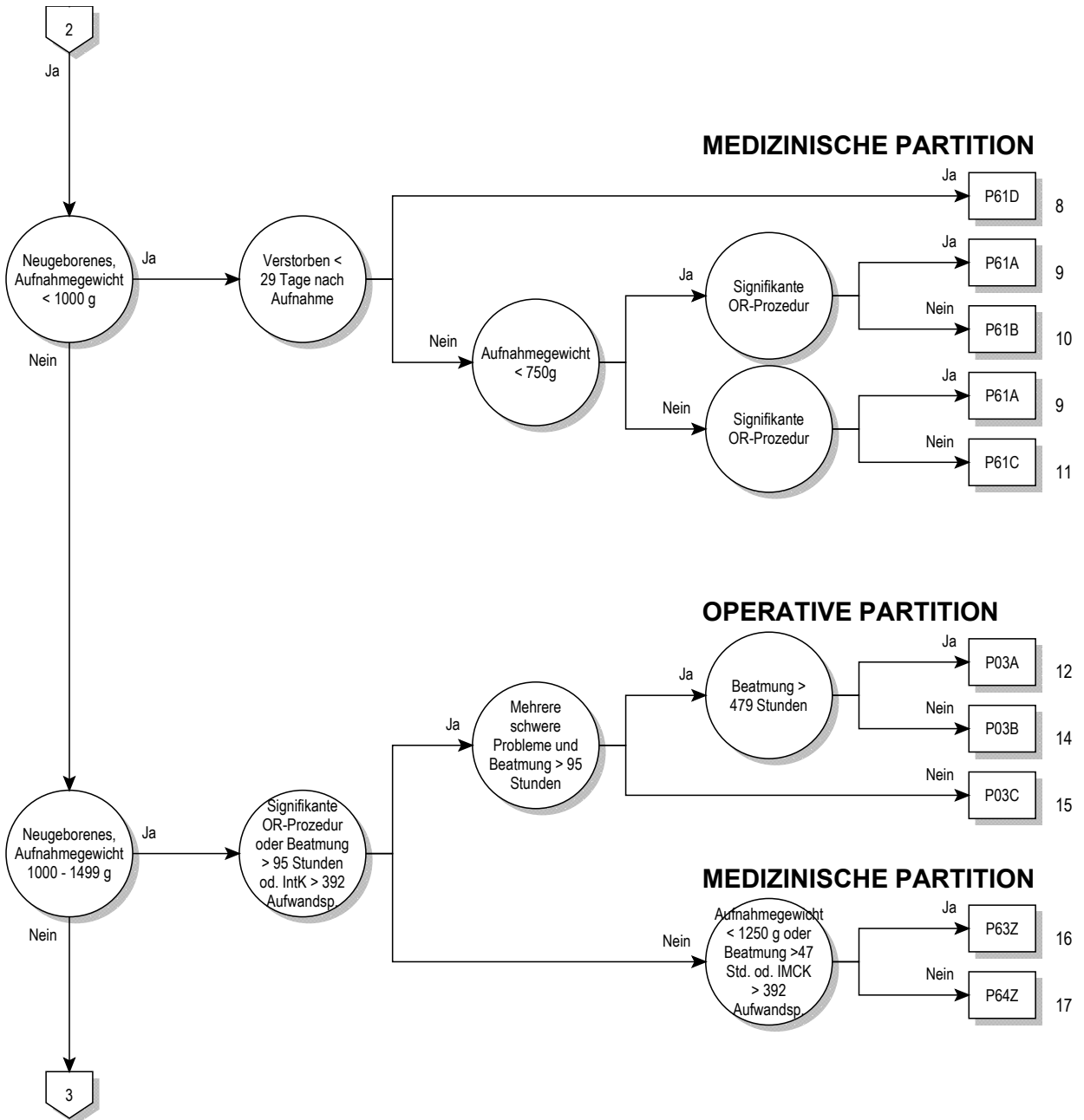

15

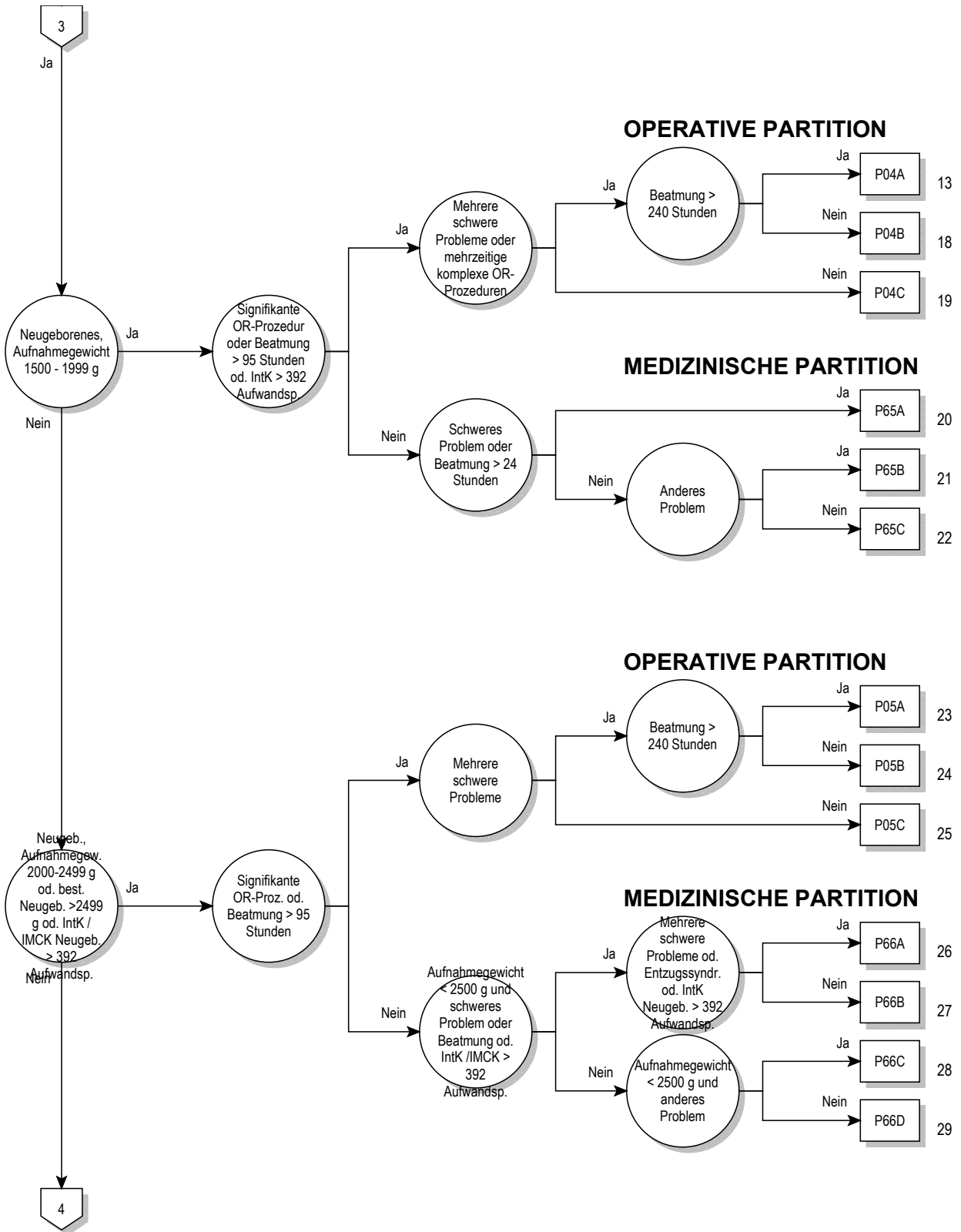

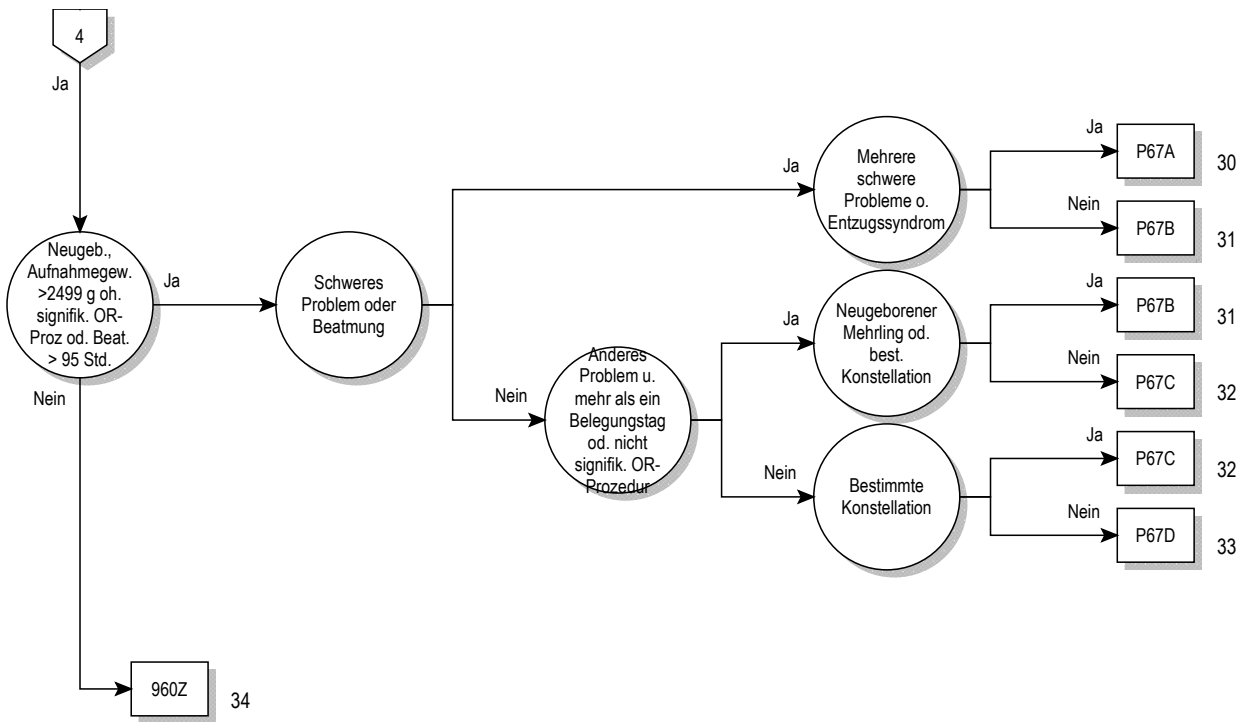

15

Entscheidungslogik MDC 15

Hauptdiagnose in Tabelle MDC15-0 oder Alter > 0 Tage und Alter < 28 Tage und Prozedur nicht in Tabelle MDC15-1 oder Alter > 27 Tage und Alter < 366 Tage und Prozedur nicht in Tabelle MDC15-1 und (Aufnahmegewicht > 125 g und Aufnahmegewicht < 2500 g oder Hauptdiagnose in Tabelle MDC15-0) und Aufnahmegewicht > 125 g und Aufnahmegewicht < 2500 g

Hauptdiagnose für MDC 15 (MDC15-0)

A33	Tetanus neonatorum	P08.0	Übergewichtige Neugeborene
P00.0	Schädigung Fetus/Neugeborene d hypertens KH Mutter	P08.1	So für Gestationsalter zu schwere Neugeborene
P00.1	Schädig Fetus/Neugeb d Nieren- u Harnweg-KH Mutter	P08.2	Nach Termin Gebor nicht zu schwer für GestatAlter
P00.2	Schädig Fetus/Neugeb d inf/parasitäre KH Mutter	P10.0	Subdurale Blutung d Geburtsverletzung
P00.3	Schäd Fetus/Neugeb d so Kreislauf-/Atemwegs-KH Mutter	P10.1	Zerebrale Blutung d Geburtsverletzung
P00.4	Schädig Fetus/Neugeb d ErnährungsStör Mutter	P10.2	Intraventriculäre Blutung d Geburtsverletzung
P00.5	Schädig Fetus/Neugeb d Verletz Mutter	P10.3	Subarachnoidale Blutung d Geburtsverletzung
P00.6	Schädigung Fetus/Neugeb d chirurg Eingriff b Mutter	P10.4	Tentoriumriß d Geburtsverletzung
P00.7	Schädig Fetus/Neugeb d so med Maßn b Mutter, aonkl	P10.8	So intrakran Verletz u Blutg d Geburtsverletzung
P00.8	Schädigung Fetus/Neugeb d sonst Zustände Mutter	P10.9	Nb bez intrakran Verletz u Blutg d Geburtsverletzung
P00.9	Schädigung Fetus/Neugeb d nnbez Zustand Mutter	P11.0	Hirnödem d Geburtsverletzung
P01.0	Schädigung Fetus/Neugeb d Zervixinsuffizienz	P11.1	Sonst nbez Hirnschädigung d Geburtsverletzung
P01.1	Schädigung Fetus/Neugeb d vorzeitigen Blasensprung	P11.2	Nb bez Hirnschädigung d Geburtsverletzung
P01.2	Schädigung Fetus/Neugeb d Oligohydramnion	P11.9	Geburtsverletzung ZNS, nnbez
P01.3	Schädigung Fetus/Neugeb d Polyhydramnion	P12.0	Kephalhämatom d Geburtsverletzung
P01.4	Schädigung Fetus/Neugeb b Extrauterin gravidität	P12.1	Geburtsgeschwulst d Geburtsverletzung
P01.5	Schädigung Fetus/Neugeb b Mehrlingsschwangerschaft	P12.2	Epikranielle subaponeurotische Blutg d Geburtsverletzung
P01.6	Schädigung Fetus/Neugeb d Tod der Mutter	P12.3	Quetschwunde behaarte Kopfhaut d Geburtsverletzung
P01.7	Schädig Fetus/Neugeb d Lageanomalie vor Wehenbeginn	P12.4	Überwachungsbed Verletz behaarte Kopfhaut b Neugeb
P01.8	Schädig Fetus/Neugeb d so mütterl SchwangKomplik	P12.8	Sonst Geburtsverletzungen behaarte Kopfhaut
P01.9	Schädig Fetus/Neugeb d mütterl SchwangKomplik, nnbez	P12.9	Geburtsverletzung behaarte Kopfhaut, nnbez
P02.0	Schädigung Fetus/Neugeb d Placenta praevia	P13.1	Sonstige Geburtsverletzung Schädel
P02.1	Schädig Fetus/Neugeb d so Formen Plazentalösung-/blutg	P13.2	Geburtsverletzung Femur
P02.2	Schäd Fetus/Neugeb d so/nnbez morph/funkt Plazentaanom	P13.3	Geburtsverletzung sonstige Röhrenknochen
P02.3	Schäd Fetus/Neugeb d transplazent Transfusionsyndrom	P13.4	Klavikularfraktur d Geburtsverletzung
P02.4	Schädigung Fetus/Neugeb d Nabelschnurvorfall	P13.8	Geburtsverletzungen an sonst Teilen Skelett
P02.5	Schäd Fetus/Neugeb d so Formen Nabelschnurkompress	P13.9	Geburtsverletzung Skeletts, nnbez
P02.6	Schädig Fetus/Neugeb d so u nnbez Zustände Nabelschnur	P15.0	Geburtsverletzung Leber
P02.7	Schädigung Fetus/Neugeb d Chorioamnionitis	P15.1	Geburtsverletzung Milz
P02.8	Schädigung Fetus/Neugeb d sonst Anomalien Eihäute	P15.2	Verletzung M sternocleidomastoideus d Geburtsverletz
P02.9	Schädigung Fetus/Neugeb d Anomalie Eihäute, nnbez	P15.3	Geburtsverletzung Auge
P03.0	Schäd Fetus/Neugeb d Entbind/Extrakt Beckenendlage	P15.4	Geburtsverletzung Gesicht
P03.1	Schäd Fet/Ngb d so Lag-/Halt-/EinstAnom/Mißv Weh/E	P15.5	Geburtsverletzung äußere Genitalorgane
P03.2	Schädigung Fetus/Neugeb d Zangenentbindung	P15.6	Adiponecrosis subcut neonat d Geburtsverletzung
P03.3	Schädig Fetus/Neugeb d Entbindung m Vakuumextraktor	P15.8	Sonstige nbez Geburtsverletzungen
P03.4	Schädigung Fetus/Neugeb d Schnittentbindung	P15.9	Geburtsverletzung, nnbez
P03.5	Schädigung Fetus/Neugeb d überstürzte Geburt	P20.0	Intraut Hypoxie, erstmals vor Wehenbeginn festgestellt
P03.6	Schädigung Fetus/Neugeb d abnorm Uteruskontraktionen	P20.1	Intraut Hypoxie, erstmals währ Wehen/Entb festgestellt
P03.8	Schäd Fetus/Neugeb d so nbez Kompl b Wehen Entbindung	P20.9	Intrauterine Hypoxie, nnbez
P03.9	Schäd Fetus/Neugeb d Kompl b Wehen u Entbindung, nnbez	P22.0	Atemnotsynd [Respiratory distress synd] Neugeborenes
P04.0	Schäd Fet/Ngb d Anästh/Analg Mutter w Schw/Weh/Entb	P22.1	Transitorische Tachypnoe b Neugeborenen
P04.1	Schädigung Fetus/Neugeb d sonst Medikation b Mutter	P23.0	Angeborene Pneumonie d Viren
P04.2	Schädigung Fetus/Neugeb d Tabakkonsum Mutter	P23.1	Angeborene Pneumonie d Chlamydien
P04.3	Schädigung Fetus/Neugeb d Alkoholkonsum Mutter	P23.2	Angeborene Pneumonie d Staphylokokken
P04.4	Schädigung Fet/Ngb d Einn abh-erz AM/Drogen d Mutter	P23.3	Angeborene Pneumonie d Streptokokken, Gruppe B
P04.5	Schädigung Fet/Ngb d chem Subst m Nahrung Mutter	P23.4	Angeborene Pneumonie d Escherichia coli
P04.6	Schäd Fet/Ngb d Exposit Mutter ggü chem Subst Umwelt	P23.5	Angeborene Pneumonie d Pseudomonasarten
P04.8	Schädigung Fet/Ngb d sonst Noxen, von Mutter übertrag	P23.6	Angeborene Pneumonie d sonstige Bakterien
P04.9	Schädigung Fet/Ngb d nnbez Noxen, von Mutter übertrag	P23.8	Angeborene Pneumonie d sonstige Erreger
P05.0	Für Gestationsalter zu leichte Neugeborene	P23.9	Angeborene Pneumonie, nnbez
P05.1	Für Gestationsalter zu kleine Neugeborene	P24.1	Fruchtwasser- u Schleimaspiration d Neugeborene
P05.2	Fet Mangelernähr Neugeb oA zu leicht/klein für GestatAlter	P24.2	Blutaspiration d Neugeborene
P05.9	Intrauterine Mangelentwicklung, nnbez	P24.3	Aspiration von Milch u regurgitierter Nahrung d Neugeb
P07.00	Neugeb, GebGewicht unt 500 g	P24.8	Sonst Aspirationssyndrome b Neugeborenen
P07.01	Neugeb, GebGewicht 500 b unt 750 g	P24.9	Aspirationssyndrom b Neugeborenen, nnbez
P07.02	Neugeb, GebGewicht 750 bis unt 1000 g	P25.0	Interstitielles Emphysem m Ursprung in Perinatalperiode
P07.10	Neugeb, GebGewicht 1000 bis unt 1250 g	P25.1	Pneumothorax m U in Perinatalperiode
P07.11	Neugeb, GebGewicht 1250 b unt 1500 g	P25.2	Pneumomediastinum m U in Perinatalperiode
P07.12	Neugeb, GebGewicht 1500 bis unt 2500 g	P25.3	Pneumoperikard m U in Perinatalperiode
P07.2	Neugeborenes m extremer Unreife	P25.8	So Zustände iVm interstit Emphysem m U in PerinatPer
P07.3	Sonstige vor Termin Geborene	P26.0	Tracheobronchiale Blutg m U in Perinatalperiode

P26.1	Massive Lungenblutung m U in Perinatalperiode	P54.9	Blutung b Neugeborenen, nnbez
P26.8	Sonst Lungenblutung m U in Perinatalperiode	P56.0	Hydrops fetalis d Isoimmunisierung
P26.9	Nnbez Lungenblutung m U in Perinatalperiode	P56.9	Hydrops fetalis d so u nnbez hämolytische KH
P28.0	Primäre Atelektase b Neugeborenen	P57.0	Kernikterus d Isoimmunisierung
P28.1	So u nnbez Atelektase b Neugeborenen	P57.8	Sonstiger nbez Kernikterus
P28.9	Störung Atmung b Neugeborenen, nnbez	P57.9	Kernikterus, nnbez
P29.0	Herzinsuffizienz b Neugeborenen	P58.0	Neugeborenenikterus d Quetschwunde
P29.1	Herzrhythmusstörung b Neugeborenen	P58.1	Neugeborenenikterus d Blutung
P29.2	Hypertonie b Neugeborenen	P58.2	Neugeborenenikterus d Infektion
P29.3	Persistierender Fetalkreislauf	P58.3	Neugeborenenikterus d Polyglobulie
P29.4	Transitorische Myokardischämie b Neugeborenen	P58.4	Neugeb-Ikterus d AM/Toxine, v Mutter übertr/Neugeb verabr
P29.8	So kardiovaskuläre KH m U in Perinatalperiode	P58.5	Neugeborenenikterus d Verschlucken mütterliches Blut
P29.9	Kardiovaskuläre KH m U in Perinatalperiode, nnbez	P58.8	Neugeborenenikterus d sonst nbez gesteigerte Hämolyse
P36.0	Sepsis b Neugeborenen d Streptokokken, Gruppe B	P58.9	Neugeborenenikterus d gesteigerte Hämolyse, nnbez
P36.1	Sepsis b Neugeborenen d sonst u nnbez Streptokokken	P59.0	Neugeborenenikterus in Verbindung m vorzeitiger Geburt
P36.2	Sepsis b Neugeborenen d Staphylococcus aureus	P59.8	Neugeborenenikterus d sonst nbez Ursachen
P36.3	Sepsis b Neugeborenen d so u nnbez Staphylokokken	P59.9	Neugeborenenikterus, nnbez
P36.4	Sepsis b Neugeborenen d Escherichia coli	P61.1	Polyglobulie b Neugeborenen
P36.5	Sepsis b Neugeborenen d Anaerobier	P61.8	Sonst nbez hämatologische KH in Perinatalperiode
P36.8	Sonstige bakterielle Sepsis b Neugeborenen	P61.9	Hämatologische KH in Perinatalperiode, nnbez
P36.9	Bakterielle Sepsis b Neugeborenen, nnbez	P70.0	Syndrom Kind Mutter m gestationsbed DM
P37.5	Kandidose b Neugeborenen	P70.1	Syndrom Kind diabetische Mutter
P38	Omphalitis b Neugeborenen m od oh leichte Blutg	P75	Mekoniumileus bei zystischer Fibrose
P39.0	Infektiöse Mastitis b Neugeborenen	P76.0	Mekoniumpfropf-Syndrom
P39.1	Konjunkt u Dakryozystitis b Neugeborenen	P78.0	Darmperforation in Perinatalperiode
P39.2	Intraamniale Infektion Fetus, aonkl	P78.1	Sonstige Peritonitis b Neugeborenen
P39.3	Harnwegsinfektion b Neugeborenen	P78.2	Hämatemesis u Meläna b Neugeb Verschluck mütterl Blut
P39.4	Hautinfektion b Neugeborenen	P80.0	Kältesyndrom b Neugeborenen
P39.8	Sonst nbez Infektion, für Perinatalperiode spezifisch	P80.8	Sonstige Hypothermie b Neugeborenen
P39.9	Infektion, für Perinatalperiode spezifisch, nnbez	P80.9	Hypothermie b Neugeborenen, nnbez
P50.0	Fetaler Blutverlust b Insertio velamentosa [Vasa praevia]	P81.0	Umweltbedingte Hyperthermie b Neugeborenen
P50.1	Fetaler Blutverlust aus rupturierter Nabelschnur	P81.8	Sonst nbez Störung Temperaturregulation Neugeborenes
P50.2	Fetaler Blutverlust aus Plazenta	P81.9	Störung Temperaturregulation Neugeborenes, nnbez
P50.3	Blutung in and Mehrling (fetofetal)	P83.0	Sclerema neonatorum
P50.4	Blutg in Kreislauf Mutter (fetomaternal)	P83.2	Hydrops fetalis, nicht d hämolytische KH bedingt
P50.5	Fet Blutverlust durchtr Ende Nabelschnur and Mehrling	P93	Reakt/Intoxikat d AM/Drogen, an Feten/Neugeb verabr
P50.8	Sonstiger fetaler Blutverlust	P94.1	Angeborene Muskelhypertonie
P50.9	Fetaler Blutverlust, nnbez	P94.8	Sonst Störung Muskeltonus b Neugeborenen
P51.0	Massive Nabelblutung b Neugeborenen	P94.9	Störung Muskeltonus b Neugeborenen, nnbez
P51.8	Sonstige Nabelblutungen b Neugeborenen	P95	Fetaltod nnbez Ursache
P51.9	Nabelblutung b Neugeborenen, nnbez	P96.0	Angeborene Niereninsuffizienz
P52.0	Intraventrik (nichttraumat) Blutg 1. Grad Fetus/Neugeb	P96.1	EntzugSympt Neugeb b Einn abh-erz AM/Drogen d Mutter
P52.1	Intraventrik (nichttraumat) Blutg 2. Grad Fetus/Neugeb	P96.2	EntzugsSympt b therapeut Anwendung v AM Neugeb
P52.2	Intraventrik (nichttraumat) Blutg 3. Grad Fetus/Neugeb	P96.3	Weite Schädelnähte b Neugeborenen
P52.3	Nnbez intraventrik (nichttraumat) Blutung Fetus/Neugeb	P96.4	SchwangAbbruch als Ursache v Zuständen Fetus/Neugeb
P52.4	Intrazerebrale (nichttraumat) Blutung Fetus/Neugeb	P96.5	Komplik b intraut Eingriff, aonkl, als Urs v Zust Fetus/Neugeb
P52.5	Subarachn Blutung (nichttraumat) Fetus/Neugeb	P96.8	Sonst nbez Zustände m Ursprung in Perinatalperiode
P52.6	Kleinhirnblutg (nichttraumat)/Blutg Fossa cranii post Fet/Ngb	P96.9	Zustand m Ursprung in Perinatalperiode, nnbez
P52.8	So intrakranielle (nichttraumat) Blutg Fetus/Neugeb	Z38.0	Einling, Geburt im Krankenhaus
P52.9	Intrakranielle (nichttraumat) Blutg Fetus/Neugeb, nnbez	Z38.1	Einling, Geburt außerhalb Krankenhaus
P54.0	Hämatemesis b Neugeborenen	Z38.2	Einling, Geburtsort nnbez
P54.1	Meläna b Neugeborenen	Z38.3	Zwilling, Geburt im Krankenhaus
P54.2	Rektumblutung b Neugeborenen	Z38.4	Zwilling, Geburt außerhalb Krankenhaus
P54.3	Sonst gastrointestinale Blutg b Neugeborenen	Z38.5	Zwilling, Geburtsort nnbez
P54.4	Nebennierenblutung b Neugeborenen	Z38.6	Anderer Mehrling, Geburt im Krankenhaus
P54.5	Hautblutung b Neugeborenen	Z38.7	Anderer Mehrling, Geburt außerhalb Krankenhaus
P54.6	Blutung aus Vagina b Neugeborenen	Z38.8	Anderer Mehrling, Geburtsort nnbez
P54.8	Sonstige nbez Blutungen b Neugeborenen		

Prozedur für MDC 15 (MDC15-1)

33.50↔	Lungentransplantation, n.n.bez.	37.51.00↔	Herztransplantation, n.n.bez.
33.51↔	Einseitige Lungentransplantation	37.51.10↔	Herztransplantation
33.52↔	Beidseitige Lungentransplantation	37.51.20↔	Herz-Retransplantation während desselben stationären Aufenthaltes
33.53↔	Lungen-Retransplantation während desselben stationären Aufenthaltes	37.51.99↔	Herztransplantation, sonstige
33.6x.00↔	Kombinierte Herz-Lungentransplantation, n.n.bez.	41.00↔	Hämatopoetische Stammzellentnahme und -transplantation, n.n.bez.
33.6x.10↔	Kombinierte Herz-Lungen-Retransplantation während desselben stationären Aufenthaltes	41.0b.09↔	Hämatopoetische Stammzelltransplantation, sonstige
33.6x.99↔	Kombinierte Herz-Lungentransplantation, sonstige		

41.0b.11↔	Hämatopoetische Stammzelltransplantation aus dem Knochenmark, autolog	41.0b.32↔	Hämatopoetische Stammzelltransplantation aus Nabelschnurblut, allogene gerichtet, verwandt, HLA-identisch
41.0b.12↔	Hämatopoetische Stammzelltransplantation aus dem Knochenmark, allogene, verwandt, HLA-identisch	41.0b.33↔	Hämatopoetische Stammzelltransplantation aus Nabelschnurblut, allogene gerichtet, verwandt, nicht-HLA-identisch
41.0b.13↔	Hämatopoetische Stammzelltransplantation aus dem Knochenmark, allogene, verwandt, nicht-HLA-identisch	41.0b.34↔	Hämatopoetische Stammzelltransplantation aus Nabelschnurblut, allogene gerichtet, nicht-verwandt, HLA-identisch
41.0b.14↔	Hämatopoetische Stammzelltransplantation aus dem Knochenmark, allogene, nicht-verwandt, HLA-identisch	41.0b.35↔	Hämatopoetische Stammzelltransplantation aus Nabelschnurblut, allogene gerichtet, nicht-verwandt, nicht-HLA-identisch
41.0b.15↔	Hämatopoetische Stammzelltransplantation aus dem Knochenmark, allogene, nicht-verwandt, nicht-HLA-identisch	41.0d↔	Hämatopoetische Stammzellentnahme und -transplantation, sonstige
41.0b.21↔	Hämatopoetische Stammzelltransplantation aus dem peripheren Blut, autolog	50.50↔	Lebertransplantation, n.n.bez.
41.0b.22↔	Hämatopoetische Stammzelltransplantation aus dem peripheren Blut, allogene, verwandt, HLA-identisch	50.52↔	Lebertransplantation, gesamtes Organ
41.0b.23↔	Hämatopoetische Stammzelltransplantation aus dem peripheren Blut, allogene, verwandt, nicht-HLA-identisch	50.53↔	Lebertransplantation, Split-Leber
41.0b.24↔	Hämatopoetische Stammzelltransplantation aus dem peripheren Blut, allogene, nicht-verwandt, HLA-identisch	50.59↔	Lebertransplantation, sonstige
41.0b.25↔	Hämatopoetische Stammzelltransplantation aus dem peripheren Blut, allogene, nicht-verwandt, nicht-HLA-identisch	84.92↔	Trennung von eineiigen siamesischen Zwillingen
41.0b.31↔	Hämatopoetische Stammzelltransplantation aus Nabelschnurblut, autolog	84.93↔	Trennung von zweieiigen siamesischen Zwillingen

ADRG P02**Kardiothorakale oder Gefäßeingriffe bei Neugeborenen**

Prozedur in Tabelle P02-1

DRG P02A**Kardiothorakale oder Gefäßeingriffe bei Neugeborenen mit Beatmung > 240 Stunden**

Dauer der maschinellen Beatmung > 95 Stunden und Dauer der maschinellen Beatmung > 240 Stunden

DRG P02B**Kardiothorakale oder Gefäßeingriffe bei Neugeborenen, Beatmung > 95 Stunden**

Dauer der maschinellen Beatmung > 95 Stunden

DRG P02C**Kardiothorakale oder Gefäßeingriffe bei Neugeborenen****Prozedur P02-1**

35.00↔	Valvulotomie am geschlossenen Herzen, Klappe nicht bezeichnet	35.13.20↔	Rekonstruktion der Pulmonalklappe am offenen Herzen, ohne Ersatz, bei kongenitalen Klappenanomalien des Herzens
35.01↔	Valvulotomie am geschlossenen Herzen, Aortenklappe	35.13.99↔	Valvuloplastik der Pulmonalklappe am offenen Herzen, ohne Ersatz, sonstige
35.02↔	Valvulotomie am geschlossenen Herzen, Mitralklappe	35.14.00↔	Valvuloplastik der Trikuspidalklappe am offenen Herzen, ohne Ersatz, n.n.bez.
35.03↔	Valvulotomie am geschlossenen Herzen, Pulmonalklappe	35.14.10↔	Valvulotomie der Trikuspidalklappe am offenen Herzen
35.04↔	Valvulotomie am geschlossenen Herzen, Trikuspidalklappe	35.14.11↔	Segelrekonstruktion der Trikuspidalklappe am offenen Herzen
35.10↔	Valvuloplastik am offenen Herzen, ohne Ersatz, Klappe nicht bezeichnet	35.14.20↔	Rekonstruktion der Trikuspidalklappe am offenen Herzen, ohne Ersatz, bei kongenitalen Klappenanomalien des Herzens
35.11.00↔	Valvuloplastik der Aortenklappe am offenen Herzen, ohne Ersatz, n.n.bez.	35.14.99↔	Valvuloplastik der Trikuspidalklappe am offenen Herzen, ohne Ersatz, sonstige
35.11.10↔	Valvulotomie der Aortenklappe am offenen Herzen	35.19.00↔	Valvuloplastik am offenen Herzen, ohne Ersatz, sonstige Klappe, n.n.bez.
35.11.11↔	Klappenerhaltender Ersatz der Aortenwurzel (Tirone David Operation)	35.19.10↔	Rekonstruktion einer AV-Klappe am offenen Herzen, ohne Ersatz, bei kongenitalen Klappenanomalien des Herzens
35.11.20↔	Rekonstruktion der Aortenklappe am offenen Herzen, ohne Ersatz, bei kongenitalen Klappenanomalien des Herzens	35.19.11↔	Rekonstruktion einer Truncusklappe am offenen Herzen, ohne Ersatz, bei kongenitalen Klappenanomalien des Herzens
35.11.99↔	Valvuloplastik der Aortenklappe am offenen Herzen, ohne Ersatz, sonstige	35.19.99↔	Valvuloplastik am offenen Herzen, ohne Ersatz, sonstige Klappe, sonstige
35.12.00↔	Valvuloplastik der Mitralklappe am offenen Herzen, ohne Ersatz, n.n.bez.	35.20↔	Herzklappenersatz, Klappe nicht bezeichnet
35.12.10↔	Valvulotomie der Mitralklappe am offenen Herzen	35.21.00↔	Aortenklappenersatz mit Graft, n.n.bez.
35.12.11↔	Segelrekonstruktion der Mitralklappe am offenen Herzen	35.21.10↔	Aortenklappenersatz mit Graft, Bioprothese
35.12.20↔	Rekonstruktion der Mitralklappe am offenen Herzen, ohne Ersatz, bei kongenitalen Klappenanomalien des Herzens	35.21.11↔	Aortenklappenersatz mit Graft, selbstexpandierende Bioprothese, nahtfrei, offen chirurgisch
35.12.99↔	Valvuloplastik der Mitralklappe am offenen Herzen, ohne Ersatz, sonstige	35.21.12↔	Aortenklappenersatz mit Graft, Bioprothese stentless, offen chirurgisch
35.13.00↔	Valvuloplastik der Pulmonalklappe am offenen Herzen, ohne Ersatz, n.n.bez.	35.21.20↔	Implantation einer klappentragenden Gefäßprothese, biologische Aortenklappe
35.13.10↔	Valvulotomie der Pulmonalklappe am offenen Herzen		

35.21.99↔	Aortenklappenersatz mit Graft, sonstige	35.42.10↔	Bildung von Herzseptumdefekten, offene Technik
35.22.00↔	Sonstiger Aortenklappenersatz, n.n.bez.	35.42.20↔	Bildung von Herzseptumdefekten, geschlossene Technik
35.22.10↔	Minimal-invasive Implantation einer Aortenklappe, n.n.bez.	35.42.99↔	Bildung von Herzseptumdefekten, sonstige
35.22.11↔	Minimal-invasive Implantation einer Aortenklappe, transapikal	35.43.00↔	Vergrosserung eines bestehenden Ventrikelseptumdefekts, n.n.bez.
35.22.12↔	Minimal-invasive Implantation einer Aortenklappe, transapikal, mit Verwendung eines perkutanen apikalen Zugangs- und Verschlussystems	35.43.10↔	Vergrosserung eines bestehenden Ventrikelseptumdefekts, offene Technik
35.22.13↔	Minimal-invasive Implantation einer Aortenklappe, transaortaler Zugang	35.43.20↔	Vergrosserung eines bestehenden Ventrikelseptumdefekts, geschlossene Technik
35.22.19↔	Minimal-invasive Implantation einer Aortenklappe, sonstige	35.43.99↔	Vergrosserung eines bestehenden Ventrikelseptumdefekts, sonstige
35.22.20↔	Aortenklappenersatz durch Autotransplantation [Ross-Operation]	35.50↔	Korrektur von nicht näher bezeichnetem Herzseptumdefekt mit Prothese
35.22.21↔	Offener Ersatz einer mechanischen Aortenklappenprothese	35.51↔	Korrektur eines Vorhofseptumdefekts mit Prothese, offene Technik
35.22.30↔	Implantation einer klappentragenden Gefässprothese, mechanische Aortenklappe	35.53↔	Korrektur eines Ventrikelseptumdefekts mit Prothese, offener Zugang
35.22.99↔	Sonstiger Aortenklappenersatz, sonstige	35.54↔	Korrektur von Endokardkissendefekten (AV-Kanal) mit Prothese
35.23↔	Mitralklappenersatz mit Graft	35.55↔	Korrektur eines Ventrikelseptumdefekts mit Prothese, geschlossen
35.24↔	Sonstiger Mitralklappenersatz	35.60↔	Korrektur eines nicht bezeichneten Herzseptumdefekts mit Bio-Graft
35.25.00↔	Pulmonalklappenersatz mit Graft, n.n.bez.	35.61↔	Korrektur eines Vorhofseptumdefekts mit Bio-Graft
35.25.10↔	Pulmonalklappenersatz mit Graft, Bioprothese	35.62↔	Korrektur eines Ventrikelseptumdefekts mit Bio-Graft
35.25.20↔	Implantation einer klappentragenden Gefässprothese, biologische Pulmonalklappe	35.63↔	Korrektur von Endokardkissendefekten (AV-Kanal) mit Bio-Graft
35.25.99↔	Pulmonalklappenersatz mit Graft, sonstige	35.70↔	Sonstige nicht näher bezeichnete Korrektur von nicht näher bezeichneten Herzseptumdefekten
35.26.00↔	Sonstiger Pulmonalklappenersatz, n.n.bez.	35.71↔	Sonstige nicht näher bezeichnete Korrektur eines Vorhofseptumdefekts
35.26.10↔	Minimal-invasive Implantation einer Pulmonalklappe, n.n.bez.	35.72.00↔	Korrektur eines Ventrikelseptumdefekts, n.n.bez.
35.26.19↔	Minimal-invasive Implantation einer Pulmonalklappe, sonstige	35.72.10↔	Verschluss eines erworbenen Ventrikelseptumdefekts
35.26.20↔	Implantation einer klappentragenden Gefässprothese, mechanische Pulmonalklappe	35.72.99↔	Korrektur eines Ventrikelseptumdefekts, sonstige
35.26.99↔	Sonstiger Pulmonalklappenersatz, sonstige	35.73↔	Sonstige und nicht näher bezeichnete Korrektur von Endokardkissendefekten (AV-Kanal)
35.27↔	Trikuspidalklappenersatz mit Graft	35.81↔	Totalkorrektur einer Fallot-Tetralogie
35.28↔	Sonstiger Trikuspidalklappenersatz	35.82↔	Totalkorrektur von total falsch mündenden Pulmonalvenen
35.29.00↔	Herzklappenersatz, sonstige Klappe, n.n.bez.	35.83↔	Totale Rekonstruktion des Truncus arteriosus
35.29.10↔	Ersatz der AV-Klappe bei kongenitalen Klappenanomalien des Herzens	35.84↔	Totalkorrektur der Transposition der grossen Gefässe, nicht andernorts klassifiziert
35.29.20↔	Ersatz der Truncus-Klappe bei kongenitalen Klappenanomalien des Herzens	35.85↔	Norwood-Typ-I-Operation
35.29.99↔	Herzklappenersatz, sonstige Klappe, sonstige	35.91↔	Interatriale Transposition des venösen Rückflusses
35.31↔	Papillarmuskeloperation	35.92↔	Erzeugen eines Conduits zwischen rechtem Ventrikel und Pulmonalarterie
35.32↔	Sehnenfaden-Operation	35.93↔	Erzeugen eines Conduits zwischen linkem Ventrikel und Aorta
35.33.00↔	Anuloplastik, n.n.bez.	35.94↔	Erzeugen eines Conduits zwischen Vorhof und Pulmonalarterie
35.33.10↔	Anuloplastik der Mitralklappe, n.n.bez.	35.95.00↔	Revision einer Korrekturoperation am Herzen, n.n.bez.
35.33.11↔	Anuloplastik der Mitralklappe, offen	35.95.10↔	Prothesenrefixation eines Herzklappenersatzes, n.n.bez.
35.33.19↔	Anuloplastik der Mitralklappe, sonstige	35.95.11↔	Prothesenrefixation eines Aortenklappenersatzes
35.33.20↔	Anuloplastik der Pulmonalklappe, n.n.bez.	35.95.12↔	Prothesenrefixation eines Mitralklappenersatzes
35.33.21↔	Anuloplastik der Pulmonalklappe, offen	35.95.13↔	Prothesenrefixation eines Pulmonalklappenersatzes
35.33.29↔	Anuloplastik der Pulmonalklappe, sonstige	35.95.14↔	Prothesenrefixation eines Trikuspidalklappenersatzes
35.33.30↔	Anuloplastik der Trikuspidalklappe, n.n.bez.	35.95.19↔	Prothesenrefixation eines Herzklappenersatzes, sonstige
35.33.31↔	Anuloplastik der Trikuspidalklappe, offen	35.95.99↔	Revision einer Korrekturoperation am Herzen, sonstige
35.33.39↔	Anuloplastik der Trikuspidalklappe, sonstige	35.98.10↔	Perkutan-transluminale Verschluss eines Vorhofseptumdefekts, n.n.bez.
35.33.40↔	Anuloplastik der Aortenklappe, n.n.bez.	35.98.11↔	Perkutan-transluminale Verschluss eines Vorhofseptumdefekts (ein Verschlussdevice)
35.33.41↔	Anuloplastik der Aortenklappe, offen	35.98.12↔	Perkutan-transluminale Verschluss eines Vorhofseptumdefekts (mehr als ein Verschlussdevice)
35.33.49↔	Anuloplastik der Aortenklappe, sonstige	35.98.19↔	Perkutan-transluminale Verschluss eines Vorhofseptumdefekts, sonstige
35.33.99↔	Anuloplastik, sonstige	35.98.30↔	Perkutan-transluminale Verschluss eines Ventrikelseptumdefekts
35.34↔	Infundibulektomie	35.98.99↔	Sonstige Operationen an Herzsepten, sonstige
35.35.00↔	Operationen an den Trabeculae carneae cordis, n.n.bez.	35.99.00↔	Sonstige Operationen an Herzklappen, n.n.bez.
35.35.10↔	Subvalvuläre fibröse oder muskuläre Resektion an der Aortenklappe	35.99.10↔	Sonstige Operationen bei kongenitalen Klappenanomalien des Herzens, n.n.bez.
35.35.99↔	Operationen an den Trabeculae carneae cordis, sonstige	35.99.11↔	Sonstige Operationen bei kongenitalen Klappenanomalien des Herzens, Aortenklappe
35.39.10↔	Supravalvuläre Resektion, Herzklappe, n.n.bez.	35.99.12↔	Sonstige Operationen bei kongenitalen Klappenanomalien des Herzens, Mitralklappe
35.39.11↔	Supravalvuläre Resektion, Aortenklappe		
35.39.12↔	Supravalvuläre Resektion, Pulmonalklappe		
35.39.19↔	Supravalvuläre Resektion, sonstige Herzklappe		
35.41.00↔	Vergrosserung eines bestehenden Vorhofseptumdefekts, n.n.bez.		
35.41.10↔	Vergrosserung eines bestehenden Vorhofseptumdefekts, offene Technik		
35.41.20↔	Vergrosserung eines bestehenden Vorhofseptumdefekts, geschlossene Technik		
35.41.99↔	Vergrosserung eines bestehenden Vorhofseptumdefekts, sonstige		
35.42.00↔	Bildung von Herzseptumdefekten, n.n.bez.		

35.99.13↔	Sonstige Operationen bei kongenitalen Klappenanomalien des Herzens, Pulmonalklappe	36.12.23↔	Zweifacher (aorto)koronarer Bypass, offen chirurgisch (Thorakotomie, Minithorakotomie, Sternotomie), mit autogener Arterie, freies A. mammaria interna (A. thoracica interna) Transplantat (IMA-Transplantat)
35.99.14↔	Sonstige Operationen bei kongenitalen Klappenanomalien des Herzens, Trikuspidalklappe	36.12.24↔	Zweifacher (aorto)koronarer Bypass, offen chirurgisch (Thorakotomie, Minithorakotomie, Sternotomie), mit autogener Arterie, A. abdominalis
35.99.15↔	Sonstige Operationen bei kongenitalen Klappenanomalien des Herzens, AV- oder Truncusklappe	36.12.25↔	Zweifacher (aorto)koronarer Bypass, offen chirurgisch (Thorakotomie, Minithorakotomie, Sternotomie), mit autogener Arterie, sonstige Arterie
35.99.19↔	Sonstige Operationen bei kongenitalen Klappenanomalien des Herzens, sonstige Klappe	36.12.26↔	Zweifacher (aorto)koronarer Bypass, offen chirurgisch (Thorakotomie, Minithorakotomie, Sternotomie), mit autogener Vene, ohne externes Stabilisierungsnetz
35.99.20↔	Sonstige Operationen an Herzklappen, minimal-invasiv	36.12.27↔	Zweifacher (aorto)koronarer Bypass, offen chirurgisch (Thorakotomie, Minithorakotomie, Sternotomie), mit autogener Vene, mit externem Stabilisierungsnetz
36.03↔	Koronarangioplastik am offenen Thorax	36.12.28↔	Zweifacher (aorto)koronarer Bypass, offen chirurgisch (Thorakotomie, Minithorakotomie, Sternotomie), mit Xenotransplantat
36.09↔	Sonstige Koronararterien-Desobliteration	36.12.2a↔	Zweifacher (aorto)koronarer Bypass, offen chirurgisch (Thorakotomie, Minithorakotomie, Sternotomie), mit Gefäßsprothese
36.10↔	Aortokoronarer Bypass zur Myokard-Revaskularisation, n.n.bez.	36.12.31↔	Zweifacher (aorto)koronarer Bypass, minimalinvasiv, mit autogener Arterie, A. radialis
36.11.00↔	Einfacher (aorto)koronarer Bypass, nach Technik und Material, n.n.bez.	36.12.32↔	Zweifacher (aorto)koronarer Bypass, minimalinvasiv, mit autogener Arterie, A. mammaria interna (A. thoracica interna)
36.11.21↔	Einfacher (aorto)koronarer Bypass, offen chirurgisch (Thorakotomie, Minithorakotomie, Sternotomie), mit autogener Arterie, A. radialis	36.12.33↔	Zweifacher (aorto)koronarer Bypass, minimalinvasiv, mit autogener Arterie, freies A. mammaria interna (A. thoracica interna) Transplantat (IMA-Transplantat)
36.11.22↔	Einfacher (aorto)koronarer Bypass, offen chirurgisch (Thorakotomie, Minithorakotomie, Sternotomie), mit autogener Arterie, A. mammaria interna (A. thoracica interna)	36.12.34↔	Zweifacher (aorto)koronarer Bypass, minimalinvasiv, mit autogener Arterie, A. abdominalis
36.11.23↔	Einfacher (aorto)koronarer Bypass, offen chirurgisch (Thorakotomie, Minithorakotomie, Sternotomie), mit autogener Arterie, freies A. mammaria interna (A. thoracica interna) Transplantat (IMA-Transplantat)	36.12.35↔	Zweifacher (aorto)koronarer Bypass, minimalinvasiv, mit autogener Arterie, sonstige Arterie
36.11.24↔	Einfacher (aorto)koronarer Bypass, offen chirurgisch (Thorakotomie, Minithorakotomie, Sternotomie), mit autogener Arterie, A. abdominalis	36.12.36↔	Zweifacher (aorto)koronarer Bypass, minimalinvasiv, mit autogener Vene, ohne externes Stabilisierungsnetz
36.11.25↔	Einfacher (aorto)koronarer Bypass, offen chirurgisch (Thorakotomie, Minithorakotomie, Sternotomie), mit autogener Arterie, sonstige Arterie	36.12.37↔	Zweifacher (aorto)koronarer Bypass, minimalinvasiv, mit autogener Vene, mit externem Stabilisierungsnetz
36.11.26↔	Einfacher (aorto)koronarer Bypass, offen chirurgisch (Thorakotomie, Minithorakotomie, Sternotomie), mit autogener Vene, ohne externes Stabilisierungsnetz	36.12.38↔	Zweifacher (aorto)koronarer Bypass, minimalinvasiv, mit Xenotransplantat
36.11.27↔	Einfacher (aorto)koronarer Bypass, offen chirurgisch (Thorakotomie, Minithorakotomie, Sternotomie), mit autogener Vene, mit externem Stabilisierungsnetz	36.12.3a↔	Zweifacher (aorto)koronarer Bypass, minimalinvasiv, mit Gefäßsprothese
36.11.28↔	Einfacher (aorto)koronarer Bypass, offen chirurgisch (Thorakotomie, Minithorakotomie, Sternotomie), mit Xenotransplantat	36.12.99↔	Zweifacher (Aorto)koronarer Bypass, nach Material und Technik, sonstige
36.11.2a↔	Einfacher (aorto)koronarer Bypass, offen chirurgisch (Thorakotomie, Minithorakotomie, Sternotomie), mit Gefäßsprothese	36.13.00↔	Dreifacher (aorto)koronarer Bypass, nach Technik und Material, n.n.bez.
36.11.31↔	Einfacher (aorto)koronarer Bypass, minimalinvasiv, mit autogener Arterie, A. radialis	36.13.21↔	Dreifacher (aorto)koronarer Bypass, offen chirurgisch (Thorakotomie, Minithorakotomie, Sternotomie), mit autogener Arterie, A. radialis
36.11.32↔	Einfacher (aorto)koronarer Bypass, minimalinvasiv, mit autogener Arterie, A. mammaria interna (A. thoracica interna)	36.13.22↔	Dreifacher (aorto)koronarer Bypass, offen chirurgisch (Thorakotomie, Minithorakotomie, Sternotomie), mit autogener Arterie, A. mammaria interna (A. thoracica interna)
36.11.33↔	Einfacher (aorto)koronarer Bypass, minimalinvasiv, mit autogener Arterie, freies A. mammaria interna (A. thoracica interna) Transplantat (IMA-Transplantat)	36.13.23↔	Dreifacher (aorto)koronarer Bypass, offen chirurgisch (Thorakotomie, Minithorakotomie, Sternotomie), mit autogener Arterie, freies A. mammaria interna (A. thoracica interna) Transplantat (IMA-Transplantat)
36.11.34↔	Einfacher (aorto)koronarer Bypass, minimalinvasiv, mit autogener Arterie, A. abdominalis	36.13.24↔	Dreifacher (aorto)koronarer Bypass, offen chirurgisch (Thorakotomie, Minithorakotomie, Sternotomie), mit autogener Arterie, A. abdominalis
36.11.35↔	Einfacher (aorto)koronarer Bypass, minimalinvasiv, mit autogener Arterie, sonstige Arterie	36.13.25↔	Dreifacher (aorto)koronarer Bypass, offen chirurgisch (Thorakotomie, Minithorakotomie, Sternotomie), mit autogener Arterie, sonstige Arterie
36.11.36↔	Einfacher (aorto)koronarer Bypass, minimalinvasiv, mit autogener Vene, ohne externes Stabilisierungsnetz	36.13.26↔	Dreifacher (aorto)koronarer Bypass, offen chirurgisch (Thorakotomie, Minithorakotomie, Sternotomie), mit autogener Vene, ohne externes Stabilisierungsnetz
36.11.37↔	Einfacher (aorto)koronarer Bypass, minimalinvasiv, mit autogener Vene, mit externem Stabilisierungsnetz	36.13.27↔	Dreifacher (aorto)koronarer Bypass, offen chirurgisch (Thorakotomie, Minithorakotomie, Sternotomie), mit autogener Vene, mit externem Stabilisierungsnetz
36.11.38↔	Einfacher (aorto)koronarer Bypass, minimalinvasiv, mit Xenotransplantat	36.13.28↔	Dreifacher (aorto)koronarer Bypass, offen chirurgisch (Thorakotomie, Minithorakotomie, Sternotomie), mit Xenotransplantat
36.11.3a↔	Einfacher (aorto)koronarer Bypass, minimalinvasiv, mit Gefäßsprothese	36.13.2a↔	Dreifacher (aorto)koronarer Bypass, offen chirurgisch (Thorakotomie, Minithorakotomie, Sternotomie), mit Gefäßsprothese
36.11.99↔	Einfacher (aorto)koronarer Bypass, nach Technik und Material, sonstige		
36.12.00↔	Zweifacher (aorto)koronarer Bypass, nach Technik und Material, n.n.bez.		
36.12.21↔	Zweifacher (aorto)koronarer Bypass, offen chirurgisch (Thorakotomie, Minithorakotomie, Sternotomie), mit autogener Arterie, A. radialis		
36.12.22↔	Zweifacher (aorto)koronarer Bypass, offen chirurgisch (Thorakotomie, Minithorakotomie, Sternotomie), mit autogener Arterie, A. mammaria interna (A. thoracica interna)		

36.13.31↔	Dreifacher (aorto)koronarer Bypass, minimalinvasiv, mit autogener Arterie, A. radialis	36.1a.00↔	Fünffacher (aorto)koronarer Bypass, nach Technik und Material, n.n.bez.
36.13.32↔	Dreifacher (aorto)koronarer Bypass, minimalinvasiv, mit autogener Arterie, A. mammaria interna (A. thoracica interna)	36.1a.11↔	Fünffacher (aorto)koronarer Bypass, offen chirurgisch (Thorakotomie, Minithorakotomie, Sternotomie), mit autogener Arterie, A. radialis
36.13.33↔	Dreifacher (aorto)koronarer Bypass, minimalinvasiv, mit autogener Arterie, freies A. mammaria interna (A. thoracica interna) Transplantat (IMA-Transplantat)	36.1a.12↔	Fünffacher (aorto)koronarer Bypass, offen chirurgisch (Thorakotomie, Minithorakotomie, Sternotomie), mit autogener Arterie, A. mammaria interna (A. thoracica interna)
36.13.34↔	Dreifacher (aorto)koronarer Bypass, minimalinvasiv, mit autogener Arterie, A. abdominalis	36.1a.13↔	Fünffacher (aorto)koronarer Bypass, offen chirurgisch (Thorakotomie, Minithorakotomie, Sternotomie), mit autogener Arterie, freies A. mammaria interna (A. thoracica interna) Transplantat (IMA-Transplantat)
36.13.35↔	Dreifacher (aorto)koronarer Bypass, minimalinvasiv, mit autogener Arterie, sonstige Arterie	36.1a.14↔	Fünffacher (aorto)koronarer Bypass, offen chirurgisch (Thorakotomie, Minithorakotomie, Sternotomie), mit autogener Arterie, A. abdominalis
36.13.36↔	Dreifacher (aorto)koronarer Bypass, minimalinvasiv, mit autogener Vene, ohne externes Stabilisierungsnetz	36.1a.15↔	Fünffacher (aorto)koronarer Bypass, offen chirurgisch (Thorakotomie, Minithorakotomie, Sternotomie), mit autogener Arterie, sonstige Arterie
36.13.37↔	Dreifacher (aorto)koronarer Bypass, minimalinvasiv, mit autogener Vene, mit externem Stabilisierungsnetz	36.1a.16↔	Fünffacher (aorto)koronarer Bypass, offen chirurgisch (Thorakotomie, Minithorakotomie, Sternotomie), mit autogener Vene, ohne externes Stabilisierungsnetz
36.13.38↔	Dreifacher (aorto)koronarer Bypass, minimalinvasiv, mit Xenotransplantat	36.1a.17↔	Fünffacher (aorto)koronarer Bypass, offen chirurgisch (Thorakotomie, Minithorakotomie, Sternotomie), mit autogener Vene, mit externem Stabilisierungsnetz
36.13.3a↔	Dreifacher (aorto)koronarer Bypass, minimalinvasiv, mit Gefäßprothese	36.1a.18↔	Fünffacher (aorto)koronarer Bypass, offen chirurgisch (Thorakotomie, Minithorakotomie, Sternotomie), mit Xenotransplantat
36.13.99↔	Dreifacher (aorto)koronarer Bypass, nach Technik und Material, sonstige	36.1a.1a↔	Fünffacher (aorto)koronarer Bypass, offen chirurgisch (Thorakotomie, Minithorakotomie, Sternotomie), mit Gefäßprothese
36.18.00↔	Vierfacher (aorto)koronarer Bypass, nach Technik und Material, n.n.bez.	36.1a.21↔	Fünffacher (aorto)koronarer Bypass, minimalinvasiv, mit autogener Arterie, A. radialis
36.18.11↔	Vierfacher (aorto)koronarer Bypass, offen chirurgisch (Thorakotomie, Minithorakotomie, Sternotomie), mit autogener Arterie, A. radialis	36.1a.22↔	Fünffacher (aorto)koronarer Bypass, minimalinvasiv, mit autogener Arterie, A. mammaria interna (A. thoracica interna)
36.18.12↔	Vierfacher (aorto)koronarer Bypass, offen chirurgisch (Thorakotomie, Minithorakotomie, Sternotomie), mit autogener Arterie, A. mammaria interna (A. thoracica interna)	36.1a.23↔	Fünffacher (aorto)koronarer Bypass, minimalinvasiv, mit autogener Arterie, freies A. mammaria interna (A. thoracica interna) Transplantat (IMA-Transplantat)
36.18.13↔	Vierfacher (aorto)koronarer Bypass, offen chirurgisch (Thorakotomie, Minithorakotomie, Sternotomie), mit autogener Arterie, freies A. mammaria interna (A. thoracica interna) Transplantat (IMA-Transplantat)	36.1a.24↔	Fünffacher (aorto)koronarer Bypass, minimalinvasiv, mit autogener Arterie, A. abdominalis
36.18.14↔	Vierfacher (aorto)koronarer Bypass, offen chirurgisch (Thorakotomie, Minithorakotomie, Sternotomie), mit autogener Arterie, A. abdominalis	36.1a.25↔	Fünffacher (aorto)koronarer Bypass, minimalinvasiv, mit autogener Arterie, sonstige Arterie
36.18.15↔	Vierfacher (aorto)koronarer Bypass, offen chirurgisch (Thorakotomie, Minithorakotomie, Sternotomie), mit autogener Arterie, sonstige Arterie	36.1a.26↔	Fünffacher (aorto)koronarer Bypass, minimalinvasiv, mit autogener Vene, ohne externes Stabilisierungsnetz
36.18.16↔	Vierfacher (aorto)koronarer Bypass, offen chirurgisch (Thorakotomie, Minithorakotomie, Sternotomie), mit autogener Vene, ohne externes Stabilisierungsnetz	36.1a.27↔	Fünffacher (aorto)koronarer Bypass, minimalinvasiv, mit autogener Vene, mit externem Stabilisierungsnetz
36.18.17↔	Vierfacher (aorto)koronarer Bypass, offen chirurgisch (Thorakotomie, Minithorakotomie, Sternotomie), mit autogener Vene, mit externem Stabilisierungsnetz	36.1a.28↔	Fünffacher (aorto)koronarer Bypass, minimalinvasiv, mit Xenotransplantat
36.18.18↔	Vierfacher (aorto)koronarer Bypass, offen chirurgisch (Thorakotomie, Minithorakotomie, Sternotomie), mit Xenotransplantat	36.1a.2a↔	Fünffacher (aorto)koronarer Bypass, minimalinvasiv, mit Gefäßprothese
36.18.1a↔	Vierfacher (aorto)koronarer Bypass, offen chirurgisch (Thorakotomie, Minithorakotomie, Sternotomie), mit Gefäßprothese	36.1a.99↔	Fünffacher (aorto)koronarer Bypass, sonstige
36.18.21↔	Vierfacher (aorto)koronarer Bypass, minimalinvasiv, mit autogener Arterie, A. radialis	36.1b.00↔	Sechs- und mehrfacher (aorto)koronarer Bypass, nach Technik und Material, n.n.bez.
36.18.22↔	Vierfacher (aorto)koronarer Bypass, minimalinvasiv, mit autogener Arterie, A. mammaria interna (A. thoracica interna)	36.1b.11↔	Sechs- und mehrfacher (aorto)koronarer Bypass, offen chirurgisch (Thorakotomie, Minithorakotomie, Sternotomie), mit autogener Arterie, A. radialis
36.18.23↔	Vierfacher (aorto)koronarer Bypass, minimalinvasiv, mit autogener Arterie, freies A. mammaria interna (A. thoracica interna) Transplantat (IMA-Transplantat)	36.1b.12↔	Sechs- und mehrfacher (aorto)koronarer Bypass, offen chirurgisch (Thorakotomie, Minithorakotomie, Sternotomie), mit autogener Arterie, A. mammaria interna (A. thoracica interna)
36.18.24↔	Vierfacher (aorto)koronarer Bypass, minimalinvasiv, mit autogener Arterie, A. abdominalis	36.1b.13↔	Sechs- und mehrfacher (aorto)koronarer Bypass, offen chirurgisch (Thorakotomie, Minithorakotomie, Sternotomie), mit autogener Arterie, freies A. mammaria interna (A. thoracica interna) Transplantat (IMA-Transplantat)
36.18.25↔	Vierfacher (aorto)koronarer Bypass, minimalinvasiv, mit autogener Arterie, sonstige Arterie	36.1b.14↔	Sechs- und mehrfacher (aorto)koronarer Bypass, offen chirurgisch (Thorakotomie, Minithorakotomie, Sternotomie), mit autogener Arterie, A. abdominalis
36.18.26↔	Vierfacher (aorto)koronarer Bypass, minimalinvasiv, mit autogener Vene, ohne externes Stabilisierungsnetz	36.1b.15↔	Sechs- und mehrfacher (aorto)koronarer Bypass, offen chirurgisch (Thorakotomie, Minithorakotomie, Sternotomie), mit autogener Arterie, sonstige Arterie
36.18.27↔	Vierfacher (aorto)koronarer Bypass, minimalinvasiv, mit autogener Vene, mit externem Stabilisierungsnetz	36.1b.16↔	Sechs- und mehrfacher (aorto)koronarer Bypass, offen chirurgisch (Thorakotomie, Minithorakotomie, Sternotomie), mit autogener Vene, ohne externes Stabilisierungsnetz
36.18.28↔	Vierfacher (aorto)koronarer Bypass, minimalinvasiv, mit Xenotransplantat	36.1b.17↔	Sechs- und mehrfacher (aorto)koronarer Bypass, offen chirurgisch (Thorakotomie, Minithorakotomie, Sternotomie), mit autogener Vene, mit externem Stabilisierungsnetz
36.18.2a↔	Vierfacher (aorto)koronarer Bypass, minimalinvasiv, mit Gefäßprothese		
36.18.99↔	Vierfacher (aorto)koronarer Bypass, nach Technik und Material, sonstige		
36.19↔	Sonstige Bypass-Anastomose zur Myokard Revaskularisation		

36.1b.18↔	Sechs- und mehrfacher (aorto)koronarer Bypass, offen chirurgisch (Thorakotomie, Minithorakotomie, Sternotomie), mit Xenotransplantat	37.4x.11↔	Plastische Rekonstruktion des Perikards, sonstige
36.1b.1a↔	Sechs- und mehrfacher (aorto)koronarer Bypass, offen chirurgisch (Thorakotomie, Minithorakotomie, Sternotomie), mit Gefäßprothese	37.4x.20↔	Naht des Myokardes (nach Verletzung)
36.1b.21↔	Sechs- und mehrfacher (aorto)koronarer Bypass, minimalinvasiv, mit autogener Arterie, A. radialis	37.4x.21↔	Plastische Rekonstruktion des Myokard, sonstige
36.1b.22↔	Sechs- und mehrfacher (aorto)koronarer Bypass, minimalinvasiv, mit autogener Arterie, A. mammaria interna (A. thoracica interna)	37.4x.99↔	Plastische Rekonstruktion von Herz und Perikard, sonstige
36.1b.23↔	Sechs- und mehrfacher (aorto)koronarer Bypass, minimalinvasiv, mit autogener Arterie, freies A. mammaria interna (A. thoracica interna) Transplantat (IMA-Transplantat)	37.52↔	Implantation eines kompletten Herzersatzsystems
36.1b.24↔	Sechs- und mehrfacher (aorto)koronarer Bypass, minimalinvasiv, mit autogener Arterie, A. abdominalis	37.6a.11↔	Implantation eines herzkreislaufunterstützenden Systems, mit Pumpe, ohne Gasaustauschfunktion, extrakorporal, linksventrikulär, offen chirurgisch thorakal (Thorakotomie, Minithorakotomie, Sternotomie)
36.1b.25↔	Sechs- und mehrfacher (aorto)koronarer Bypass, minimalinvasiv, mit autogener Arterie, sonstige Arterie	37.6a.12↔	Implantation eines herzkreislaufunterstützenden Systems, mit Pumpe, ohne Gasaustauschfunktion, extrakorporal, rechtsventrikulär, offen chirurgisch thorakal (Thorakotomie, Minithorakotomie, Sternotomie)
36.1b.26↔	Sechs- und mehrfacher (aorto)koronarer Bypass, minimalinvasiv, mit autogener Vene, ohne externes Stabilisierungsnetz	37.6a.21↔	Implantation eines herzkreislaufunterstützenden Systems, mit Pumpe, ohne Gasaustauschfunktion, extrakorporal, biventrikulär, offen chirurgisch thorakal (Thorakotomie, Minithorakotomie, Sternotomie)
36.1b.27↔	Sechs- und mehrfacher (aorto)koronarer Bypass, minimalinvasiv, mit autogener Vene, mit externem Stabilisierungsnetz	37.6a.31↔	Implantation eines herzkreislaufunterstützenden Systems, mit Pumpe, ohne Gasaustauschfunktion, intrakorporal, linksventrikulär, offen chirurgisch thorakal (Thorakotomie, Minithorakotomie, Sternotomie)
36.1b.28↔	Sechs- und mehrfacher (aorto)koronarer Bypass, minimalinvasiv, mit Xenotransplantat	37.6a.32↔	Implantation eines herzkreislaufunterstützenden Systems, mit Pumpe, ohne Gasaustauschfunktion, intrakorporal, rechtsventrikulär, offen chirurgisch thorakal (Thorakotomie, Minithorakotomie, Sternotomie)
36.1b.2a↔	Sechs- und mehrfacher (aorto)koronarer Bypass, minimalinvasiv, mit Gefäßprothese	37.6a.33↔	Implantation eines herzkreislaufunterstützenden Systems, mit Pumpe, ohne Gasaustauschfunktion, intrakorporal, biventrikulär, offen chirurgisch thorakal (Thorakotomie, Minithorakotomie, Sternotomie)
36.1b.99↔	Sechs- und mehrfacher (aorto)koronarer Bypass, nach Technik und Material, sonstige	37.6a.51↔	Implantation eines herzkreislauf- und lungenunterstützenden Systems, mit Pumpe, mit CO2-removal, extrakorporal, venovenös, perkutan
36.2↔	Myokard-Revaskularisation mit Arterien-Implantat	37.6a.61↔	Implantation eines herzkreislauf- und lungenunterstützenden Systems, mit Pumpe, mit Oxygenator (inkl. CO2-removal), extrakorporal, veno-venös, offen chirurgisch extra-thorakal (z.B. Gefäßfreilegung)
36.31↔	Transmyokardiale Revaskularisation am offenen Thorax	37.6a.62↔	Implantation eines herzkreislauf- und lungenunterstützenden Systems, mit Pumpe, mit Oxygenator (inkl. CO2-removal), extrakorporal, veno-venös, perkutan
36.32↔	Sonstige transmyokardiale Revaskularisation	37.6a.71↔	Implantation eines herzkreislauf- und lungenunterstützenden Systems, mit Pumpe, mit Oxygenator (inkl. CO2-removal), extrakorporal, veno-arteriell oder veno-venoarteriell, offen chirurgisch thorakal (Thorakotomie, Minithorakotomie, Sternotomie)
36.33↔	Endoskopische transmyokardiale Revaskularisation	37.6a.72↔	Implantation eines herzkreislauf- und lungenunterstützenden Systems, mit Pumpe, mit Oxygenator (inkl. CO2-removal), extrakorporal, veno-arteriell oder veno-venoarteriell, offen chirurgisch extra-thorakal (z.B. Gefäßfreilegung)
36.34↔	Perkutane transmyokardiale Revaskularisation	37.6a.73↔	Implantation eines herzkreislauf- und lungenunterstützenden Systems, mit Pumpe, mit Oxygenator (inkl. CO2-removal), extrakorporal, veno-arteriell oder veno-venoarteriell, perkutan
36.39.00↔	Sonstige Herz-Revaskularisation, n.n.bez.	37.6b.11↔	Entfernen eines herzkreislaufunterstützenden Systems, mit Pumpe, ohne Gasaustauschfunktion, extrakorporal, linksventrikulär, offen chirurgisch thorakal (Thorakotomie, Minithorakotomie, Sternotomie)
36.39.10↔	Herz-Revaskularisation durch Koronararterienpatch	37.6b.12↔	Entfernen eines herzkreislaufunterstützenden Systems, mit Pumpe, ohne Gasaustauschfunktion, extrakorporal, rechtsventrikulär, offen chirurgisch thorakal (Thorakotomie, Minithorakotomie, Sternotomie)
36.39.11↔	Revision eines Koronararterienbypass	37.6b.21↔	Entfernen eines herzkreislaufunterstützenden Systems, mit Pumpe, ohne Gasaustauschfunktion, extrakorporal, biventrikulär, offen chirurgisch thorakal (Thorakotomie, Minithorakotomie, Sternotomie)
36.39.12↔	Neuanlage eines Koronararterienbypass	37.6b.31↔	Entfernen eines herzkreislaufunterstützenden Systems, mit Pumpe, ohne Gasaustauschfunktion, intrakorporal, linksventrikulär, offen chirurgisch thorakal (Thorakotomie, Minithorakotomie, Sternotomie)
36.39.13↔	Transposition von Koronararterien	37.6b.32↔	Entfernen eines herzkreislaufunterstützenden Systems, mit Pumpe, ohne Gasaustauschfunktion, intrakorporal, rechtsventrikulär, offen chirurgisch thorakal (Thorakotomie, Minithorakotomie, Sternotomie)
36.39.99↔	Sonstige Herz-Revaskularisation, sonstige		
36.91↔	Korrektur eines Koronargefäß-Aneurysmas		
36.99.00↔	Sonstige Operationen an Herzgefäßen n.n.bez.		
36.99.20↔	Operationen bei kongenitalen Anomalien der Herzgefäße		
36.99.30↔	Rekonstruktion des Koronarostiums		
36.99.40↔	Sympathektomie der Koronararterien		
36.99.99↔	Sonstige Operationen an Herzgefäßen, sonstige		
37.10↔	Inzision am Herzen n.n.bez.		
37.11.00↔	Kardiotomie, n.n.bez.		
37.11.10↔	Epikardiale, endokardiale und epimyokardiale Inzision		
37.11.99↔	Kardiotomie, sonstige		
37.32↔	Aneurysmektomie am Herzen		
37.33.00↔	Exzision oder Destruktion von anderer Läsion oder Gewebe des Herzens, offener Zugang, n.n.bez.		
37.33.10↔	Exzision oder Destruktion am Reizleitungssystem, offener Zugang, n.n.bez.		
37.33.11↔	Exzision oder Destruktion am Reizleitungssystem, offener Zugang, ablativ Maßnahmen bei Tachyarrhythmie		
37.33.19↔	Exzision oder Destruktion am Reizleitungssystem, offener Zugang, sonstige		
37.33.20↔	Exzision von anderer Läsion oder Gewebe des Herzens, offener Zugang		
37.33.30↔	Destruktion von anderer Läsion oder Gewebe des Herzens, offener Zugang		
37.33.99↔	Exzision oder Destruktion von anderer Läsion oder Gewebe des Herzens, offener Zugang, sonstige		
37.35↔	Partielle Ventrikulektomie		
37.41↔	Implantation von prothetischem herzunterstützendem System am Herzen		
37.49↔	Sonstige plastische Rekonstruktion am Herzen und Perikard		
37.4x.00↔	Plastische Rekonstruktion von Herz und Perikard, n.n.bez.		
37.4x.10↔	Naht des Perikardes (nach Verletzung)		

37.6b.33↔	Entfernen eines herzkreislaufunterstützenden Systems, mit Pumpe, ohne Gasaustauschfunktion, intrakorporal, biventrikulär, offen chirurgisch thorakal (Thorakotomie, Minithorakotomie, Sternotomie)	38.34.30↔	Resektion der Aorta abdominalis mit Anastomose
37.6b.61↔	Entfernen eines herzkreislauf- und lungenunterstützenden Systems, mit Pumpe, mit Oxygenator (inkl. CO2-removal), extrakorporal, veno-venös, offen chirurgisch extra-thorakal (z.B. Gefässfreilegung)	38.34.99↔	Resektion der Aorta mit Anastomose, sonstige
37.6b.71↔	Entfernen eines herzkreislauf- und lungenunterstützenden Systems, mit Pumpe, mit Oxygenator (inkl. CO2-removal), extrakorporal, veno-arteriell oder veno-venoarteriell, offen chirurgisch thorakal (Thorakotomie, Minithorakotomie, Sternotomie)	38.35.00↔	Resektion von thorakalen Gefässen mit Anastomose, n.n.bez.
37.6b.72↔	Entfernen eines herzkreislauf- und lungenunterstützenden Systems, mit Pumpe, mit Oxygenator (inkl. CO2-removal), extrakorporal, veno-arteriell oder veno-venoarteriell, offen chirurgisch extra-thorakal (z.B. Gefässfreilegung)	38.35.10↔	Resektion von thorakalen Arterien mit Anastomose, n.n.bez.
37.6b.81↔	Entfernen einer intraaortale Ballonpumpe (IABP), offen chirurgisch	38.35.11↔	Resektion der A. subclavia mit Anastomose
37.6b.a1↔	Entfernen eines herzkreislauf- und lungenunterstützenden Systems, ohne Pumpe, mit CO2-removal, extrakorporal, arterio-venös, offen chirurgisch extra-thorakal (z.B. Gefässfreilegung)	38.35.12↔	Resektion des Truncus brachiocephalicus mit Anastomose
37.91↔	Offene Herzmassage	38.35.13↔	Resektion der A. pulmonalis mit Anastomose
37.99.00↔	Sonstige Operationen an Herz und Perikard, n.n.bez.	38.35.19↔	Resektion von thorakalen Arterien mit Anastomose, sonstige
37.99.10↔	Intramyo-kardiale Stammzelltherapie, n.n.bez.	38.35.20↔	Resektion von thorakalen Venen mit Anastomose, n.n.bez.
37.99.11↔	Intramyo-kardiale Stammzelltherapie ohne Anreicherung von Stammzellfraktionen oder kultureller Vermehrung	38.35.21↔	Resektion der V. pulmonalis mit Anastomose
37.99.12↔	Intramyo-kardiale Stammzelltherapie mit Anreicherung von Stammzellfraktionen oder kultureller Vermehrung	38.35.22↔	Resektion der V. subclavia mit Anastomose
37.99.19↔	Intramyo-kardiale Stammzelltherapie, sonstige	38.35.23↔	Resektion der V. cava superior mit Anastomose
37.99.20↔	Operationen bei kongenitalen Anomalien des Herzens, n.n.bez.	38.35.28↔	Resektion von thorakalen von sonstigen tiefen Venen mit Anastomose
37.99.21↔	Korrektur eines Double-outlet-right-ventricle vom Fallot-Typ	38.35.29↔	Resektion von thorakalen Venen mit Anastomose, sonstige
37.99.22↔	Korrektur eines sonstigen Double-outlet-right-ventricle	38.35.99↔	Resektion von thorakalen Gefässen mit Anastomose, sonstige
37.99.23↔	Operation an einem funktionell/morphologisch univentrikulären Herzen	39.0x.00↔	Shunt einer systemischen Arterie zur Pulmonalarterie, n.n.bez.
37.99.24↔	Korrektur eines Cor triatriatum	39.0x.10↔	Anastomose zwischen A. subclavia und A. pulmonalis (Black-Taussig)
37.99.25↔	Korrektur eines Absent Pulmonary Valve Syndrom	39.0x.11↔	Anastomose zwischen Aorta und A. pulmonalis dextra (Waterston-Cooley)
37.99.29↔	Operationen bei kongenitalen Anomalien des Herzens, sonstige	39.0x.12↔	Anastomose zwischen Aorta descendens und A. pulmonalis sinistra (Potts-Smith)
37.99.30↔	Ligatur eines Herzohres	39.0x.13↔	Anastomose zwischen A. pulmonalis sinistra und A. pulmonalis dextra
37.99.80↔	Reoperation an Herz und Perikard	39.0x.20↔	Prothesenshunt zwischen A. pulmonalis und Aorta, zentral
37.99.99↔	Sonstige Operationen an Herz und Perikard, sonstige	39.0x.21↔	Prothesenshunt zwischen A. pulmonalis und Aorta, peripher
37.9a.00↔	Implantation eines herzmuskelstimulierenden Systems, n.n.bez.	39.0x.23↔	Pulmonalarterielles Banding
37.9a.11↔	Implantation oder Wechsel eines myokardmodulierenden Systems (CCM)	39.0x.24↔	Shunt einer systemischen Arterie zur Pulmonalarterie, Damus-Kay-Stansel-Operation
37.9a.99↔	Implantation eines herzmuskelstimulierenden Systems, sonstige	39.0x.99↔	Shunt einer systemischen Arterie zur Pulmonalarterie, sonstige
38.04.00↔	Inzision der Aorta, n.n.bez.	39.21.00↔	Anastomose von der V. cava zur A. pulmonalis, n.n.bez.
38.04.10↔	Inzision von Aorta ascendens und Aortenbogen	39.21.10↔	Glenn-Operation an einem funktionell/morphologisch univentrikulären Herzen
38.04.20↔	Inzision der Aorta descendens	39.21.99↔	Anastomose von der V. cava zur A. pulmonalis, sonstige
38.04.30↔	Inzision der Aorta abdominalis	39.49.30↔	Ersatz eines kardialen Conduit
38.04.99↔	Inzision der Aorta, sonstige	39.56.00↔	Plastische Rekonstruktion eines Blutgefässes mit Gewebe-Patch, n.n.bez.
38.05.00↔	Inzision von anderen thorakalen Gefässen, n.n.bez.	39.56.10↔	Plastische Rekonstruktion von Gefässen an Kopf und Hals mit Gewebe-Patch, n.n.bez.
38.05.10↔	Inzision von anderen thorakalen Arterien	39.56.11↔	Plastische Rekonstruktion von intrakraniellen Gefässen mit Gewebe-Patch
38.05.20↔	Inzision von thorakalen Venen, n.n.bez.	39.56.12↔	Plastische Rekonstruktion der V. jugularis mit Gewebe-Patch
38.05.21↔	Inzision von thorakalen tiefen Venen	39.56.19↔	Plastische Rekonstruktion von Gefässen an Kopf und Hals mit Gewebe-Patch, sonstige
38.05.29↔	Inzision von thorakalen Venen, sonstige	39.56.20↔	Plastische Rekonstruktion von Gefässen der oberen Extremität mit Gewebe-Patch, n.n.bez.
38.05.99↔	Inzision von anderen thorakalen Gefässen, sonstige	39.56.21↔	Plastische Rekonstruktion von Arterien der oberen Extremität mit Gewebe-Patch
38.07.00↔	Inzision von abdominalen Venen, n.n.bez.	39.56.22↔	Plastische Rekonstruktion der V. subclavia, V. axillaris und V. brachiocephalica mit Gewebe-Patch
38.07.10↔	Inzision von tiefen abdominalen Venen, n.n.bez.	39.56.23↔	Plastische Rekonstruktion von sonstigen tiefen Venen der oberen Extremitäten mit Gewebe-Patch
38.07.11↔	Inzision der V. cava inferior	39.56.29↔	Plastische Rekonstruktion von Gefässen der oberen Extremität mit Gewebe-Patch, sonstige
38.07.12↔	Inzision der V. iliaca	39.56.30↔	Plastische Rekonstruktion von thorakalen Gefässen mit Gewebe-Patch, n.n.bez.
38.07.19↔	Inzision von tiefen abdominalen Venen, sonstige	39.56.31↔	Plastische Rekonstruktion der thorakalen Aorta mit Gewebe-Patch
38.07.99↔	Inzision von abdominalen Venen, sonstige	39.56.32↔	Plastische Rekonstruktion der V. pulmonalis mit Gewebe-Patch
38.15.00↔	Endarterektomie der anderen thorakalen Gefässe, n.n.bez.	39.56.33↔	Plastische Rekonstruktion der V. cava superior mit Gewebe-Patch
38.15.10↔	Endarterektomie der A. subclavia	39.56.39↔	Plastische Rekonstruktion von thorakalen Gefässen mit Gewebe-Patch, sonstige
38.15.20↔	Endarterektomie des Truncus brachiocephalicus	39.56.40↔	Plastische Rekonstruktion abdominalen Arterien mit Gewebe-Patch, n.n.bez.
38.15.30↔	Endarterektomie der A. pulmonalis	39.56.41↔	Plastische Rekonstruktion der abdominalen Aorta mit Gewebe-Patch
38.15.40↔	Endarterektomie der V. pulmonalis	39.56.42↔	Plastische Rekonstruktion des Truncus coeliacus mit Gewebe-Patch
38.15.99↔	Endarterektomie der anderen thorakalen Gefässe, sonstige	39.56.43↔	Plastische Rekonstruktion der A. gastrica mit Gewebe-Patch
38.34.00↔	Resektion der Aorta mit Anastomose, n.n.bez.	39.56.44↔	Plastische Rekonstruktion der A. hepatica mit Gewebe-Patch
38.34.10↔	Resektion der Aorta ascendens und des Aortenbogens mit Anastomose		
38.34.20↔	Resektion der Aorta descendens mit Anastomose		

- 39.56.45↔ Plastische Rekonstruktion der A. lienalis mit Gewebe-Patch
 39.56.46↔ Plastische Rekonstruktion der A. renalis mit Gewebe-Patch
 39.56.47↔ Plastische Rekonstruktion der A. mesenterica mit Gewebe-Patch
 39.56.48↔ Plastische Rekonstruktion der A. iliaca mit Gewebe-Patch
 39.56.49↔ Plastische Rekonstruktion abdominaler Arterien mit Gewebe-Patch, sonstige
 39.56.50↔ Plastische Rekonstruktion abdominaler Venen mit Gewebe-Patch, n.n.bez.
 39.56.51↔ Plastische Rekonstruktion der V. cava inferior mit Gewebe-Patch
 39.56.52↔ Plastische Rekonstruktion der V. iliaca mit Gewebe-Patch
 39.56.59↔ Plastische Rekonstruktion abdominaler Venen mit Gewebe-Patch, sonstige
 39.56.60↔ Plastische Rekonstruktion von Gefässen der unteren Extremität mit Gewebe-Patch, n.n.bez.
 39.56.61↔ Plastische Rekonstruktion von Arterien der unteren Extremität mit Gewebe-Patch
 39.56.62↔ Plastische Rekonstruktion der V. femoralis und V.poplitea mit Gewebe-Patch
 39.56.63↔ Plastische Rekonstruktion von sonstigen tiefen Venen der unteren Extremitäten mit Gewebe-Patch
 39.56.64↔ Plastische Rekonstruktion von oberflächlichen Venen des Oberschenkels mit Gewebe-Patch
 39.56.69↔ Plastische Rekonstruktion von Gefässen der unteren Extremität mit Gewebe-Patch, sonstige
 39.56.99↔ Plastische Rekonstruktion eines Blutgefässes mit Gewebe-Patch, sonstige
 39.57.00↔ Plastische Rekonstruktion mit synthetischem Patch Graft, n.n.bez.
 39.57.10↔ Plastische Rekonstruktion von Gefässen an Kopf und Hals mit synthetischem Patch Graft, n.n.bez.
 39.57.11↔ Plastische Rekonstruktion von intrakraniellen Gefässen mit synthetischem Patch Graft
 39.57.12↔ Plastische Rekonstruktion von extrakraniellen Arterien an Kopf und Hals mit synthetischem Patch Graft
 39.57.13↔ Plastische Rekonstruktion der V. jugularis mit synthetischem Patch Graft
 39.57.19↔ Plastische Rekonstruktion von Gefässen an Kopf und Hals mit synthetischem Patch Graft, sonstige
 39.57.20↔ Plastische Rekonstruktion von Gefässen der oberen Extremität mit synthetischem Patch Graft, n.n.bez.
 39.57.21↔ Plastische Rekonstruktion von Arterien der oberen Extremität mit synthetischem Patch Graft
 39.57.22↔ Plastische Rekonstruktion der V. subclavia, V. axillaris und V. brachiocephalica mit synthetischem Patch Graft
 39.57.23↔ Plastische Rekonstruktion von sonstigen tiefen Venen der oberen Extremitäten mit synthetischem Patch Graft
 39.57.29↔ Plastische Rekonstruktion von Gefässen der oberen Extremität mit synthetischem Patch Graft, sonstige
 39.57.30↔ Plastische Rekonstruktion von thorakalen Gefässen mit synthetischem Patch Graft, n.n.bez.
 39.57.31↔ Plastische Rekonstruktion der thorakalen Aorta mit synthetischem Patch Graft
 39.57.32↔ Plastische Rekonstruktion der V. pulmonalis mit synthetischem Patch Graft
 39.57.33↔ Plastische Rekonstruktion der V. cava superior mit synthetischem Patch Graft
 39.57.39↔ Plastische Rekonstruktion von thorakalen Gefässen mit synthetischem Patch Graft, sonstige
 39.57.40↔ Plastische Rekonstruktion abdominaler Arterien mit synthetischem Patch Graft, n.n.bez.
 39.57.41↔ Plastische Rekonstruktion der abdominalen Aorta mit synthetischem Patch Graft
 39.57.42↔ Plastische Rekonstruktion des Truncus coeliacus mit synthetischem Patch Graft
 39.57.43↔ Plastische Rekonstruktion der A. gastrica mit synthetischem Patch Graft
 39.57.44↔ Plastische Rekonstruktion der A. hepatica mit synthetischem Patch Graft
 39.57.45↔ Plastische Rekonstruktion der A. lienalis mit synthetischem Patch Graft
 39.57.46↔ Plastische Rekonstruktion der A. renalis mit synthetischem Patch Graft
 39.57.47↔ Plastische Rekonstruktion der A. mesenterica mit synthetischem Patch Graft
 39.57.48↔ Plastische Rekonstruktion der A. iliaca mit synthetischem Patch Graft
 39.57.49↔ Plastische Rekonstruktion abdominaler Arterien mit synthetischem Patch Graft, sonstige
 39.57.50↔ Plastische Rekonstruktion abdominaler Venen mit synthetischem Patch Graft, n.n.bez.
 39.57.51↔ Plastische Rekonstruktion der V. cava inferior mit synthetischem Patch Graft
 39.57.52↔ Plastische Rekonstruktion der V. iliaca mit synthetischem Patch Graft
 39.57.59↔ Plastische Rekonstruktion abdominaler Venen mit synthetischem Patch Graft, sonstige
 39.57.60↔ Plastische Rekonstruktion von Gefässen der unteren Extremität mit synthetischem Patch Graft, n.n.bez.
 39.57.61↔ Plastische Rekonstruktion von Arterien der unteren Extremität mit synthetischem Patch Graft
 39.57.62↔ Plastische Rekonstruktion der V. femoralis und V.poplitea mit synthetischem Patch Graft
 39.57.63↔ Plastische Rekonstruktion von sonstigen tiefen Venen der unteren Extremitäten mit synthetischem Patch Graft
 39.57.64↔ Plastische Rekonstruktion von oberflächlichen Venen des Oberschenkels mit synthetischem Patch Graft
 39.57.69↔ Plastische Rekonstruktion von Gefässen der unteren Extremität mit synthetischem Patch Graft, sonstige
 39.57.99↔ Plastische Rekonstruktion mit synthetischem Patch Graft, sonstige
 39.58↔ Plastische Rekonstruktion eines Blutgefässes mit Patch Graft n.n.bez.
 39.99.21↔ Operationen bei kongenitaler Anomalie des Aortenisthmus (Stenose) oder bei unterbrochenem Aortenbogen

ADRG P03**Neugeborenes, Aufnahmegegewicht 1000 - 1499 g mit signifikanter OR-Prozedur oder Beatmung > 95 Stunden oder Intensivmedizinische Komplexbehandlung > 392 Aufwandspunkte**

Aufnahmegegewicht < 1500 g und (jede OR-Prozedur außer Tabelle P03-1 oder Dauer der maschinellen Beatmung > 95 Stunden oder mindestens eine Prozedur in Tabelle P03-2 oder Prozedur in Tabelle P03-3)

DRG P03A**Neugeborenes, Aufnahmegegewicht 1000 - 1499 g mit mehreren schweren Problemen und Beatmung > 479 Stunden**

Mehrere schwere Probleme beim Neugeborenen und Dauer der maschinellen Beatmung > 95 Stunden und Dauer der maschinellen Beatmung > 479 Stunden

DRG P03B**Neugeborenes, Aufnahmegegewicht 1000 - 1499 g mit mehreren schweren Problemen und Beatmung > 95 Stunden und < 480 Stunden**

Mehrere schwere Probleme beim Neugeborenen und Dauer der maschinellen Beatmung > 95 Stunden

DRG P03C**Neugeborenes, Aufnahmegegewicht 1000 - 1499 g mit signifikanter OR-Prozedur oder Beatmung > 95 Stunden oder Intensivmedizinische Komplexbehandlung > 392 Aufwandspunkte****Prozedur P03-1**

53.00↔	Einseitige Operation einer Inguinalhernie, n.n.bez.	53.12↔	Beidseitige Operation von indirekten Inguinalhernien
53.01↔	Einseitige Operation einer direkten Inguinalhernie	53.13↔	Beidseitige Operation von Inguinalhernien, einer direkten und einer indirekten
53.02↔	Einseitige Operation einer indirekten Inguinalhernie	53.14↔	Beidseitige Operation von direkten Inguinalhernien mit Transplantat oder Prothese
53.03↔	Einseitige Operation einer direkten Inguinalhernie mit Transplantat oder Prothese	53.15↔	Beidseitige Operation von indirekten Inguinalhernien mit Transplantat oder Prothese
53.04↔	Operation einer indirekten Inguinalhernie mit Transplantat oder Prothese	53.16↔	Beidseitige Operation von Inguinalhernien, einer direkten und einer indirekten mit Transplantat oder Prothese
53.05↔	Operation einer Inguinalhernie mit Transplantat oder Prothese, n.n.bez.	53.17↔	Beidseitige Operation von Inguinalhernien mit Transplantat oder Prothese, n.n.bez.
53.10↔	Beidseitige Operation von Inguinalhernien, n.n.bez.		
53.11↔	Beidseitige Operation von direkten Inguinalhernien		

Prozedur P03-2

86.67.10‡↔	Kleinfächiges temporäres Haut-Regenerationsgraft an den Kopf	86.67.21‡↔	Grossflächiger temporärer Haut-Regenerationsgraft am Hals
86.67.11‡↔	Kleinfächiges temporäres Haut-Regenerationsgraft an den Hals	86.67.22‡↔	Grossflächiger temporärer Haut-Regenerationsgraft an Schulter und Oberarm
86.67.12‡↔	Kleinfächiges temporäres Haut-Regenerationsgraft an Schulter und Oberarm	86.67.23‡↔	Grossflächiger temporärer Haut-Regenerationsgraft an den Unterarm
86.67.13‡↔	Kleinfächiges temporäres Haut-Regenerationsgraft an den Unterarm	86.67.24‡↔	Grossflächiger temporärer Haut-Regenerationsgraft an der Hand
86.67.14‡↔	Kleinfächiges temporäres Haut-Regenerationsgraft an die Hand	86.67.25‡↔	Grossflächiger temporärer Haut-Regenerationsgraft an Brustwand und Rücken
86.67.15‡↔	Kleinfächiges temporäres Haut-Regenerationsgraft an Brustwand und Rücken	86.67.26‡↔	Grossflächiger temporärer Haut-Regenerationsgraft an der Bauchregion
86.67.16‡↔	Kleinfächiges temporäres Haut-Regenerationsgraft an die Bauchregion	86.67.27‡↔	Grossflächiger temporärer Haut-Regenerationsgraft an der unteren Extremität
86.67.17‡↔	Kleinfächiges temporäres Haut-Regenerationsgraft an die untere Extremität	86.67.29‡↔	Grossflächiger temporärer Haut-Regenerationsgraft, andere Lokalisation
86.67.19‡↔	Kleinfächiges temporäres Haut-Regenerationsgraft an andere Lokalisation	86.67.30‡↔	Permanenter Hautersatz durch Epidermisersatzmaterial
86.67.20‡↔	Grossflächiger temporärer Haut-Regenerationsgraft am Kopf	86.67.31‡↔	Permanenter Hautersatz durch Dermisersatzmaterial

Prozedur P03-3

99.b7.22‡↔	Intensivmedizinische Komplexbehandlung im Kindesalter (Basisprozedur), 393 bis 588 Aufwandspunkte	99.b7.2g‡↔	Intensivmedizinische Komplexbehandlung im Kindesalter (Basisprozedur), 4411 bis 4900 Aufwandspunkte
99.b7.23‡↔	Intensivmedizinische Komplexbehandlung im Kindesalter (Basisprozedur), 589 bis 784 Aufwandspunkte	99.b7.2h‡↔	Intensivmedizinische Komplexbehandlung im Kindesalter (Basisprozedur), 4901 bis 5880 Aufwandspunkte
99.b7.24‡↔	Intensivmedizinische Komplexbehandlung im Kindesalter (Basisprozedur), 785 bis 980 Aufwandspunkte	99.b7.2i‡↔	Intensivmedizinische Komplexbehandlung im Kindesalter (Basisprozedur), 5881 bis 6860 Aufwandspunkte
99.b7.25‡↔	Intensivmedizinische Komplexbehandlung im Kindesalter (Basisprozedur), 981 bis 1176 Aufwandspunkte	99.b7.2j‡↔	Intensivmedizinische Komplexbehandlung im Kindesalter (Basisprozedur), 6861 bis 7840 Aufwandspunkte
99.b7.26‡↔	Intensivmedizinische Komplexbehandlung im Kindesalter (Basisprozedur), 1177 bis 1470 Aufwandspunkte	99.b7.2k‡↔	Intensivmedizinische Komplexbehandlung im Kindesalter (Basisprozedur), 7841 bis 9800 Aufwandspunkte
99.b7.27‡↔	Intensivmedizinische Komplexbehandlung im Kindesalter (Basisprozedur), 1471 bis 1764 Aufwandspunkte	99.b7.2l‡↔	Intensivmedizinische Komplexbehandlung im Kindesalter (Basisprozedur), 9801 bis 11760 Aufwandspunkte
99.b7.28‡↔	Intensivmedizinische Komplexbehandlung im Kindesalter (Basisprozedur), 1765 bis 2058 Aufwandspunkte	99.b7.2m‡↔	Intensivmedizinische Komplexbehandlung im Kindesalter (Basisprozedur), 11761 bis 13720 Aufwandspunkte
99.b7.2a‡↔	Intensivmedizinische Komplexbehandlung im Kindesalter (Basisprozedur), 2059 bis 2352 Aufwandspunkte	99.b7.2n‡↔	Intensivmedizinische Komplexbehandlung im Kindesalter (Basisprozedur), 13721 bis 16660 Aufwandspunkte
99.b7.2b‡↔	Intensivmedizinische Komplexbehandlung im Kindesalter (Basisprozedur), 2353 bis 2646 Aufwandspunkte	99.b7.2o‡↔	Intensivmedizinische Komplexbehandlung im Kindesalter (Basisprozedur), 16661 bis 19600 Aufwandspunkte
99.b7.2c‡↔	Intensivmedizinische Komplexbehandlung im Kindesalter (Basisprozedur), 2647 bis 2940 Aufwandspunkte	99.b7.2p‡↔	Intensivmedizinische Komplexbehandlung im Kindesalter (Basisprozedur), 19601 und mehr Aufwandspunkte
99.b7.2d‡↔	Intensivmedizinische Komplexbehandlung im Kindesalter (Basisprozedur), 2941 bis 3430 Aufwandspunkte	99.b7.32‡↔	Intensivmedizinische Komplexbehandlung im Neugeborenenalter (Basisprozedur), 393 bis 588 Aufwandspunkte
99.b7.2e‡↔	Intensivmedizinische Komplexbehandlung im Kindesalter (Basisprozedur), 3431 bis 3920 Aufwandspunkte	99.b7.33‡↔	Intensivmedizinische Komplexbehandlung im Neugeborenenalter (Basisprozedur), 589 bis 784 Aufwandspunkte
99.b7.2f‡↔	Intensivmedizinische Komplexbehandlung im Kindesalter (Basisprozedur), 3921 bis 4410 Aufwandspunkte		

99.b7.34†↔	Intensivmedizinische Komplexbehandlung im Neugeborenenalter (Basisprozedur), 785 bis 980 Aufwandspunkte	99.b7.3g†↔	Intensivmedizinische Komplexbehandlung im Neugeborenenalter (Basisprozedur), 4411 bis 4900 Aufwandspunkte
99.b7.35†↔	Intensivmedizinische Komplexbehandlung im Neugeborenenalter (Basisprozedur), 981 bis 1176 Aufwandspunkte	99.b7.3h†↔	Intensivmedizinische Komplexbehandlung im Neugeborenenalter (Basisprozedur), 4901 bis 5880 Aufwandspunkte
99.b7.36†↔	Intensivmedizinische Komplexbehandlung im Neugeborenenalter (Basisprozedur), 1177 bis 1470 Aufwandspunkte	99.b7.3i†↔	Intensivmedizinische Komplexbehandlung im Neugeborenenalter (Basisprozedur), 5881 bis 6860 Aufwandspunkte
99.b7.37†↔	Intensivmedizinische Komplexbehandlung im Neugeborenenalter (Basisprozedur), 1471 bis 1764 Aufwandspunkte	99.b7.3j†↔	Intensivmedizinische Komplexbehandlung im Neugeborenenalter (Basisprozedur), 6861 bis 7840 Aufwandspunkte
99.b7.38†↔	Intensivmedizinische Komplexbehandlung im Neugeborenenalter (Basisprozedur), 1765 bis 2058 Aufwandspunkte	99.b7.3k†↔	Intensivmedizinische Komplexbehandlung im Neugeborenenalter (Basisprozedur), 7841 bis 9800 Aufwandspunkte
99.b7.3a†↔	Intensivmedizinische Komplexbehandlung im Neugeborenenalter (Basisprozedur), 2059 bis 2352 Aufwandspunkte	99.b7.3l†↔	Intensivmedizinische Komplexbehandlung im Neugeborenenalter (Basisprozedur), 9801 bis 11760 Aufwandspunkte
99.b7.3b†↔	Intensivmedizinische Komplexbehandlung im Neugeborenenalter (Basisprozedur), 2353 bis 2646 Aufwandspunkte	99.b7.3m†↔	Intensivmedizinische Komplexbehandlung im Neugeborenenalter (Basisprozedur), 11761 bis 13720 Aufwandspunkte
99.b7.3c†↔	Intensivmedizinische Komplexbehandlung im Neugeborenenalter (Basisprozedur), 2647 bis 2940 Aufwandspunkte	99.b7.3n†↔	Intensivmedizinische Komplexbehandlung im Neugeborenenalter (Basisprozedur), 13721 bis 16660 Aufwandspunkte
99.b7.3d†↔	Intensivmedizinische Komplexbehandlung im Neugeborenenalter (Basisprozedur), 2941 bis 3430 Aufwandspunkte	99.b7.3o†↔	Intensivmedizinische Komplexbehandlung im Neugeborenenalter (Basisprozedur), 16661 bis 19600 Aufwandspunkte
99.b7.3e†↔	Intensivmedizinische Komplexbehandlung im Neugeborenenalter (Basisprozedur), 3431 bis 3920 Aufwandspunkte	99.b7.3p†↔	Intensivmedizinische Komplexbehandlung im Neugeborenenalter (Basisprozedur), 19601 und mehr Aufwandspunkte
99.b7.3f†↔	Intensivmedizinische Komplexbehandlung im Neugeborenenalter (Basisprozedur), 3921 bis 4410 Aufwandspunkte		

ADRG P04**Neugeborenes, Aufnahmegegewicht 1500 - 1999 g mit signifikanter OR-Prozedur oder Beatmung > 95 Stunden oder Intensivmedizinische Komplexbehandlung > 392 Aufwandspunkte**

Aufnahmegegewicht < 2000 g und (jede OR-Prozedur außer Tabelle P04-1 oder Dauer der maschinellen Beatmung > 95 Stunden oder mindestens eine Prozedur in Tabelle P04-2 oder Prozedur in Tabelle P04-3)

DRG P04A**Neugeborenes, Aufnahmegegewicht 1500 - 1999 g mit mehreren schweren Problemen oder mehrzeitigen komplexen OR-Prozeduren, Beatmung > 240 Stunden**

(Mehrere schwere Probleme beim Neugeborenen oder Mehrzeitige komplexe OR-Prozeduren) und Dauer der maschinellen Beatmung > 240 Stunden

DRG P04B**Neugeborenes, Aufnahmegegewicht 1500 - 1999 g, mit mehreren schweren Problemen oder mehrzeitigen komplexen OR-Prozeduren oder Beatmung < 241 Stunden**

Mehrere schwere Probleme beim Neugeborenen oder Mehrzeitige komplexe OR-Prozeduren

DRG P04C**Neugeborenes, Aufnahmegegewicht 1500 - 1999 g mit signifikanter OR-Prozedur oder Beatmung > 95 Stunden oder Intensivmedizinische Komplexbehandlung > 392 Aufwandspunkte****Prozedur P04-1**

53.00↔	Einseitige Operation einer Inguinalhernie, n.n.bez.	53.12↔	Beidseitige Operation von indirekten Inguinalhernien
53.01↔	Einseitige Operation einer direkten Inguinalhernie	53.13↔	Beidseitige Operation von Inguinalhernien, einer direkten und einer indirekten
53.02↔	Einseitige Operation einer indirekten Inguinalhernie	53.14↔	Beidseitige Operation von direkten Inguinalhernien mit Transplantat oder Prothese
53.03↔	Einseitige Operation einer direkten Inguinalhernie mit Transplantat oder Prothese	53.15↔	Beidseitige Operation von indirekten Inguinalhernien mit Transplantat oder Prothese
53.04↔	Operation einer indirekten Inguinalhernie mit Transplantat oder Prothese	53.16↔	Beidseitige Operation von Inguinalhernien, einer direkten und einer indirekten mit Transplantat oder Prothese
53.05↔	Operation einer Inguinalhernie mit Transplantat oder Prothese, n.n.bez.	53.17↔	Beidseitige Operation von Inguinalhernien mit Transplantat oder Prothese, n.n.bez.
53.10↔	Beidseitige Operation von Inguinalhernien, n.n.bez.		
53.11↔	Beidseitige Operation von direkten Inguinalhernien		

Prozedur P04-2

86.67.10†↔	Kleinflächiges temporäres Haut-Regenerationsgraft an den Kopf	86.67.21†↔	Grossflächiger temporärer Haut-Regenerationsgraft am Hals
86.67.11†↔	Kleinflächiges temporäres Haut-Regenerationsgraft an den Hals	86.67.22†↔	Grossflächiger temporärer Haut-Regenerationsgraft an Schulter und Oberarm
86.67.12†↔	Kleinflächiges temporäres Haut-Regenerationsgraft an Schulter und Oberarm	86.67.23†↔	Grossflächiger temporärer Haut-Regenerationsgraft an den Unterarm
86.67.13†↔	Kleinflächiges temporäres Haut-Regenerationsgraft an den Unterarm	86.67.24†↔	Grossflächiger temporärer Haut-Regenerationsgraft an der Hand
86.67.14†↔	Kleinflächiges temporäres Haut-Regenerationsgraft an die Hand	86.67.25†↔	Grossflächiger temporärer Haut-Regenerationsgraft an Brustwand und Rücken
86.67.15†↔	Kleinflächiges temporäres Haut-Regenerationsgraft an Brustwand und Rücken	86.67.26†↔	Grossflächiger temporärer Haut-Regenerationsgraft an der Bauchregion
86.67.16†↔	Kleinflächiges temporäres Haut-Regenerationsgraft an die Bauchregion	86.67.27†↔	Grossflächiger temporärer Haut-Regenerationsgraft an der unteren Extremität
86.67.17†↔	Kleinflächiges temporäres Haut-Regenerationsgraft an die untere Extremität	86.67.29†↔	Grossflächiger temporärer Haut-Regenerationsgraft, andere Lokalisation
86.67.19†↔	Kleinflächiges temporäres Haut-Regenerationsgraft an andere Lokalisation	86.67.30†↔	Permanenter Hautersatz durch Epidermisersatzmaterial
86.67.20†↔	Grossflächiger temporärer Haut-Regenerationsgraft am Kopf	86.67.31†↔	Permanenter Hautersatz durch Dermisersatzmaterial

Prozedur P04-3

99.b7.22†↔	Intensivmedizinische Komplexbehandlung im Kindesalter (Basisprozedur), 393 bis 588 Aufwandspunkte	99.b7.34†↔	Intensivmedizinische Komplexbehandlung im Neugeborenenalter (Basisprozedur), 785 bis 980 Aufwandspunkte
99.b7.23†↔	Intensivmedizinische Komplexbehandlung im Kindesalter (Basisprozedur), 589 bis 784 Aufwandspunkte	99.b7.35†↔	Intensivmedizinische Komplexbehandlung im Neugeborenenalter (Basisprozedur), 981 bis 1176 Aufwandspunkte
99.b7.24†↔	Intensivmedizinische Komplexbehandlung im Kindesalter (Basisprozedur), 785 bis 980 Aufwandspunkte	99.b7.36†↔	Intensivmedizinische Komplexbehandlung im Neugeborenenalter (Basisprozedur), 1177 bis 1470 Aufwandspunkte
99.b7.25†↔	Intensivmedizinische Komplexbehandlung im Kindesalter (Basisprozedur), 981 bis 1176 Aufwandspunkte	99.b7.37†↔	Intensivmedizinische Komplexbehandlung im Neugeborenenalter (Basisprozedur), 1471 bis 1764 Aufwandspunkte
99.b7.26†↔	Intensivmedizinische Komplexbehandlung im Kindesalter (Basisprozedur), 1177 bis 1470 Aufwandspunkte	99.b7.38†↔	Intensivmedizinische Komplexbehandlung im Neugeborenenalter (Basisprozedur), 1765 bis 2058 Aufwandspunkte
99.b7.27†↔	Intensivmedizinische Komplexbehandlung im Kindesalter (Basisprozedur), 1471 bis 1764 Aufwandspunkte	99.b7.3a†↔	Intensivmedizinische Komplexbehandlung im Neugeborenenalter (Basisprozedur), 2059 bis 2352 Aufwandspunkte
99.b7.28†↔	Intensivmedizinische Komplexbehandlung im Kindesalter (Basisprozedur), 1765 bis 2058 Aufwandspunkte	99.b7.3b†↔	Intensivmedizinische Komplexbehandlung im Neugeborenenalter (Basisprozedur), 2353 bis 2646 Aufwandspunkte
99.b7.2a†↔	Intensivmedizinische Komplexbehandlung im Kindesalter (Basisprozedur), 2059 bis 2352 Aufwandspunkte	99.b7.3c†↔	Intensivmedizinische Komplexbehandlung im Neugeborenenalter (Basisprozedur), 2647 bis 2940 Aufwandspunkte
99.b7.2b†↔	Intensivmedizinische Komplexbehandlung im Kindesalter (Basisprozedur), 2353 bis 2646 Aufwandspunkte	99.b7.3d†↔	Intensivmedizinische Komplexbehandlung im Neugeborenenalter (Basisprozedur), 2941 bis 3430 Aufwandspunkte
99.b7.2c†↔	Intensivmedizinische Komplexbehandlung im Kindesalter (Basisprozedur), 2647 bis 2940 Aufwandspunkte	99.b7.3e†↔	Intensivmedizinische Komplexbehandlung im Neugeborenenalter (Basisprozedur), 3431 bis 3920 Aufwandspunkte
99.b7.2d†↔	Intensivmedizinische Komplexbehandlung im Kindesalter (Basisprozedur), 2941 bis 3430 Aufwandspunkte	99.b7.3f†↔	Intensivmedizinische Komplexbehandlung im Neugeborenenalter (Basisprozedur), 3921 bis 4410 Aufwandspunkte
99.b7.2e†↔	Intensivmedizinische Komplexbehandlung im Kindesalter (Basisprozedur), 3431 bis 3920 Aufwandspunkte	99.b7.3g†↔	Intensivmedizinische Komplexbehandlung im Neugeborenenalter (Basisprozedur), 4411 bis 4900 Aufwandspunkte
99.b7.2f†↔	Intensivmedizinische Komplexbehandlung im Kindesalter (Basisprozedur), 3921 bis 4410 Aufwandspunkte	99.b7.3h†↔	Intensivmedizinische Komplexbehandlung im Neugeborenenalter (Basisprozedur), 4901 bis 5880 Aufwandspunkte
99.b7.2g†↔	Intensivmedizinische Komplexbehandlung im Kindesalter (Basisprozedur), 4411 bis 4900 Aufwandspunkte	99.b7.3i†↔	Intensivmedizinische Komplexbehandlung im Neugeborenenalter (Basisprozedur), 5881 bis 6860 Aufwandspunkte
99.b7.2h†↔	Intensivmedizinische Komplexbehandlung im Kindesalter (Basisprozedur), 4901 bis 5880 Aufwandspunkte	99.b7.3j†↔	Intensivmedizinische Komplexbehandlung im Neugeborenenalter (Basisprozedur), 6861 bis 7840 Aufwandspunkte
99.b7.2i†↔	Intensivmedizinische Komplexbehandlung im Kindesalter (Basisprozedur), 5881 bis 6860 Aufwandspunkte	99.b7.3k†↔	Intensivmedizinische Komplexbehandlung im Neugeborenenalter (Basisprozedur), 7841 bis 9800 Aufwandspunkte
99.b7.2j†↔	Intensivmedizinische Komplexbehandlung im Kindesalter (Basisprozedur), 6861 bis 7840 Aufwandspunkte	99.b7.3l†↔	Intensivmedizinische Komplexbehandlung im Neugeborenenalter (Basisprozedur), 9801 bis 11760 Aufwandspunkte
99.b7.2k†↔	Intensivmedizinische Komplexbehandlung im Kindesalter (Basisprozedur), 7841 bis 9800 Aufwandspunkte		
99.b7.2l†↔	Intensivmedizinische Komplexbehandlung im Kindesalter (Basisprozedur), 9801 bis 11760 Aufwandspunkte		
99.b7.2m†↔	Intensivmedizinische Komplexbehandlung im Kindesalter (Basisprozedur), 11761 bis 13720 Aufwandspunkte		
99.b7.2n†↔	Intensivmedizinische Komplexbehandlung im Kindesalter (Basisprozedur), 13721 bis 16660 Aufwandspunkte		
99.b7.2o†↔	Intensivmedizinische Komplexbehandlung im Kindesalter (Basisprozedur), 16661 bis 19600 Aufwandspunkte		
99.b7.2p†↔	Intensivmedizinische Komplexbehandlung im Kindesalter (Basisprozedur), 19601 und mehr Aufwandspunkte		
99.b7.32†↔	Intensivmedizinische Komplexbehandlung im Neugeborenenalter (Basisprozedur), 393 bis 588 Aufwandspunkte		
99.b7.33†↔	Intensivmedizinische Komplexbehandlung im Neugeborenenalter (Basisprozedur), 589 bis 784 Aufwandspunkte		

99.b7.3m‡ ↔ Intensivmedizinische Komplexbehandlung im Neugeborenenalter (Basisprozedur), 11761 bis 13720 Aufwandspunkte
 99.b7.3n‡ ↔ Intensivmedizinische Komplexbehandlung im Neugeborenenalter (Basisprozedur), 13721 bis 16660 Aufwandspunkte

99.b7.3o‡ ↔ Intensivmedizinische Komplexbehandlung im Neugeborenenalter (Basisprozedur), 16661 bis 19600 Aufwandspunkte
 99.b7.3p‡ ↔ Intensivmedizinische Komplexbehandlung im Neugeborenenalter (Basisprozedur), 19601 und mehr Aufwandspunkte

ADRG P05**Neugeborenes, Aufnahmegegewicht > 1999 g mit signifikanter OR-Prozedur oder Beatmung > 95 Stunden**

(Aufnahmegegewicht < 2500 g oder Aufnahmegegewicht > 2499 g und (jede OR-Prozedur außer Tabelle P05-4 oder Dauer der maschinellen Beatmung > 95 Stunden oder mindestens eine Prozedur in Tabelle P05-5) oder Aufnahmegegewicht > 2499 g und keine OR-Prozedur und keine Prozedur in Tabelle P05-6 und Dauer der maschinellen Beatmung < 25 Stunden und keine Diagnose in Tabelle P05-1 und (Verweildauer ist gleich 1 Tag oder Prozedur nicht in Tabelle P05-7 und keine Diagnose in Tabelle P05-2) und Diagnose in Tabelle P05-3 oder Aufnahmegegewicht > 2499 g und (Prozedur in Tabelle P05-8 oder mindestens eine Prozedur in Tabelle P05-9)) und (jede OR-Prozedur außer Tabelle P05-4 oder Dauer der maschinellen Beatmung > 95 Stunden oder mindestens eine Prozedur in Tabelle P05-5)

DRG P05A**Neugeborenes, Aufnahmegegewicht > 1999 g, mit mehreren schweren Problemen und Beatmung > 240 Stunden**

Mehrere schwere Probleme beim Neugeborenen und Dauer der maschinellen Beatmung > 240 Stunden

DRG P05B**Neugeborenes, Aufnahmegegewicht > 1999 g, mit signifikanter OR-Prozedur oder Beatmung > 95, mit mehreren schweren Problemen, Beatmung < 241 Stunden**

Mehrere schwere Probleme beim Neugeborenen

DRG P05C**Neugeborenes, Aufnahmegegewicht > 1999 g mit signifikanter OR-Prozedur oder Beatmung > 95 Stunden****Diagnose P05-1**

A01.0	Typhus abdominalis	A15.3	LungenTB, durch so u nnbez Untersuchungsverf gesichert
A01.1	Paratyphus A	A15.7	Primäre TB Atmungsorgane, bakt, molbiol od histol gesichert
A01.2	Paratyphus B	A15.9	Nnbez TB Atmungsorgane, bakt, molekbiol od histol gesich
A01.3	Paratyphus C	A16.0	Lungentuberkulose, bakt, molbiol u histol n gesichert
A01.4	Paratyphus, nnbez	A16.1	Lungentuberkulose, bakt, molbiol u hist Unt n durchgef
A02.0	Salmonellenenteritis	A16.2	LungenTB oh Angabe bakt, molekularbiolog od histol Sicher
A02.1	Salmonellensepsis	A16.7	Prim TB AtmOrg oh Ang bakt, molekularbiol od hist Sich
A02.2	Lokalisierte Salmonelleninfektionen	A16.9	Nnbez TB AtmOrg oh Ang bakt, molekbiol od hist Sich
A02.8	Sonstige nbez Salmonelleninfektionen	A17.0	Tuberkulöse Meningitis
A02.9	Salmonelleninfektion, nnbez	A17.1	Meningeales Tuberkulom
A03.0	Shigellose durch Shigella dysenteriae	A17.8	Sonstige Tuberkulose Nervensystem
A03.1	Shigellose durch Shigella flexneri	A17.9	Tuberkulose des Nervensystems, nnbez
A03.2	Shigellose durch Shigella boydii	A18.5	Tuberkulose des Auges
A03.3	Shigellose durch Shigella sonnei	A26.0	Haut-Erysipeloid
A03.8	Sonstige Shigellosen	A26.7	Erysipelothrix-Sepsis
A03.9	Shigellose, nnbez	A26.8	Sonstige Formen des Erysipelds
A04.0	Darminfektion durch enteropathogene E coli	A26.9	Erysipeloid, nnbez
A04.1	Darminfektion durch enterotoxinbildende E coli	A27.0	Leptospirosis icterohaemorrhagica [Weil-Krankheit]
A04.2	Darminfektion durch enteroinvasive E coli	A27.8	Sonstige Formen der Leptospirose
A04.3	Darminfektion durch enterohämorrhagische E coli	A27.9	Leptospirose, nnbez
A04.4	Sonstige Darminfektionen durch Escherichia coli	A28.0	Pasteurellose
A04.5	Enteritis durch Campylobacter	A28.1	Katzenkratzkrankheit
A04.6	Enteritis durch Yersinia enterocolitica	A28.2	Extraintestinale Yersiniose
A04.7	Enterokolitis durch Clostridium difficile	A28.8	Sonst nbez bakterielle Zoonosen, aonkl
A04.8	Sonst nbez bakterielle Darminfektionen	A28.9	Bakterielle Zoonose, nnbez
A05.0	Lebensmittelvergiftung durch Staphylokokken	A32.0	Kutane Listeriose
A05.1	Botulismus	A32.1	Meningitis und Meningoenzephalitis durch Listerien
A05.2	Lebensmittelvergiftung durch Clostr perfring [Clostr welchii]	A32.7	Listeriensepsis
A05.3	Lebensmittelvergiftung durch Vibrio parahaemolyticus	A32.8	Sonstige Formen der Listeriose
A08.1	Akute Gastroenteritis Norovirus [Norwalk-Virus]	A32.9	Listeriose, nnbez
A08.5	Sonstige nbez Darminfektionen	A33	Tetanus neonatorum
A09.0	Sonstige u nnbez Gastroenteritis u Kolitis infek Ursprung	A35	Sonstiger Tetanus
A15.0	LuTB, d mikr Unt Sput ges, m/o Nachw d Kult o molbiol Verf	A37.0	Keuchhusten durch Bordetella pertussis
A15.1	Lungentuberkulose, nur durch Kultur gesichert	A37.1	Keuchhusten durch Bordetella parapertussis
A15.2	Lungentuberkulose, histologisch gesichert	A37.8	Keuchhusten durch sonstige Bordetella-Spezies

A37.9	Keuchhusten, nnbez	B05.8	Masern mit sonstigen Komplikationen
A39.0	Meningokokkenmeningitis	B06.0	Röteln mit neurologischen Komplikationen
A39.1	Waterhouse-Friderichsen-Syndrom	B06.8	Röteln mit sonstigen Komplikationen
A39.2	Akute Meningokokkensepsis	B08.5	Vesikuläre Pharyngitis durch Enteroviren
A39.3	Chronische Meningokokkensepsis	B15.0	Virushepatitis A mit Coma hepaticum
A39.4	Meningokokkensepsis, nnbez	B15.9	Virushepatitis A ohne Coma hepaticum
A39.5	Herzkrankheit durch Meningokokken	B16.0	Akut VirHep B m DeltaVir (Begleitinfekt) u mit Coma hep
A40.0	Sepsis durch Streptokokken, Gruppe A	B16.1	Akut VirHep B m DeltaVir (Begleitinfekt) u oh Coma hep
A40.1	Sepsis durch Streptokokken, Gruppe B	B16.2	Akute Vir-Hep B oh Delta-Virus m Coma hep
A40.2	Sepsis durch Streptokokken, Gruppe D	B16.9	Akut Vir-Hep B oh Delta-Virus u oh Coma hep
A40.3	Sepsis durch Streptococcus pneumoniae	B17.0	Akut Delta-Virus-(Super-)Inf, Hep-B-(Virus-)Träger
A40.8	Sonst Sepsis durch Streptokokken	B17.1	Akute Virushepatitis C
A40.9	Sepsis durch Streptokokken, nicht näher bezeichnet	B17.2	Akute Virushepatitis E
A41.0	Sepsis durch Staphylococcus aureus	B17.8	Sonstige nbez akute Virushepatitis
A41.1	Sepsis durch sonstige näher bezeichnete Staphylokokken	B17.9	Akute Virushepatitis, nnbez
A41.2	Sepsis durch nnbez Staphylokokken	B18.0	Chronische Virushepatitis B m Delta-Virus
A41.3	Sepsis durch Haemophilus influenzae	B18.1	Chronische Virushepatitis B oh Delta-Virus
A41.4	Sepsis durch Anaerobier	B18.2	Chronische Virushepatitis C
A41.51	Sepsis durch Escherichia coli [E coli]	B18.8	Sonstige chronische Virushepatitis
A41.52	Sepsis durch Pseudomonas	B18.9	Chronische Virushepatitis, nnbez
A41.58	Sepsis durch sonstige gramnegative Erreger	B19.0	Nnbez Virushepatitis m hepatischem Koma
A41.8	Sonstige nbez Sepsis	B19.9	Nnbez Virushepatitis oh hepatisches Koma
A46	Erysipel [Wundrose]	B20	Infekt/paras KH infolge HIV-KH [Hum Immdef-Vir-KH]
A48.0	Gasbrand [Gasödem]	B21	BNB infolge HIV-KH [Hum Immundefiz-Virus-KH]
A48.1	Legionellose mit Pneumonie	B22	Sonst nbez KH infolge HIV-KH [Hum Immdef-Vir-KH]
A48.2	Legionellose ohne Pneumonie [Pontiac-Fieber]	B23.0	Akutes HIV-Infektionssyndrom
A50.0	Floride konnatale Frühsyphilis	B23.8	Sonstige nbez Krankheitszustände infolge HIV-KH
A50.1	Latente konnatale Frühsyphilis	B24	Nnbez HIV-KH [Humane Immundefizienz-Virus-KH]
A50.2	Konnatale Frühsyphilis, nnbez	B25.0	Pneumonie durch Zytomegalieviren
A50.3	Konnatale spätsyphilitische Augenkrankheit	B25.1	Hepatitis durch Zytomegalieviren
A50.4	Konnat spätauftret Neurosyphilis [Juv Neurosyph]	B25.2	Pankreatitis durch Zytomegalieviren
A71.1	Aktives Stadium des Trachoms	B25.80	Infekt des Verdauungstraktes durch Zytomegalieviren
A74.8	Sonstige Chlamydienkrankheiten	B25.88	Sonstige Zytomegalie
A81.1	Subakute sklerosierende Panenzephalitis	B25.9	Zytomegalie, nnbez
A86	Virusenzephalitis, nnbez	B26.0	Mumps-Orchitis
A87.0	Meningitis durch Enteroviren	B26.1	Mumps-Meningitis
A89	Virusinfektion des ZNS, nicht näher bezeichnet	B26.2	Mumps-Enzephalitis
A96.0	Hämorrhagisches Fieber durch Junin-Viren	B26.3	Mumps-Pankreatitis
A96.1	Hämorrhagisches Fieber durch Machupo-Viren	B26.8	Mumps mit sonstigen Komplikationen
A96.2	Lassa-Fieber	B27.0	Mononukleose durch Gamma-Herpesviren
A96.8	Sonstiges hämorrhagisches Fieber durch Arenaviren	B27.1	Mononukleose durch Zytomegalieviren
A96.9	Hämorrhagisches Fieber durch Arenaviren, nnbez	B27.8	Sonstige infektiöse Mononukleose
A98.3	Marburg-Viruskrankheit	B27.9	Infektiöse Mononukleose, nnbez
A98.5	Hämorrhagisches Fieber mit renalem Syndrom	B30.1	Konjunktivitis durch Adenoviren
B00.0	Ekzema herpeticatum Kaposi	B30.3	Akute epidem hämorrhag Konjunktivitis (durch Enteroviren)
B00.1	Dermatitis vesicularis d Herpesviren	B33.2	Karditis durch Viren
B00.2	Gingivostomatitis herpetica u Pharyngotonsillitis herpetica	B34.0	Infektion durch Adenoviren nnbez Lok
B00.3	Meningitis durch Herpesviren	B37.1	Kandidose der Lunge
B00.4	Enzephalitis durch Herpesviren	B37.2	Kandidose der Haut und der Nägel
B00.5	Augenkrankheit durch Herpesviren	B37.4	Kandidose an sonst Lok des Urogenitalsystems
B00.7	Disseminierte Herpesvirus-KH	B37.5	Candida-Meningitis
B00.8	Sonstige Infektionsformen durch Herpesviren	B37.6	Candida-Endokarditis
B00.9	Infektion durch Herpesviren, nnbez	B37.81	Candida-Ösophagitis
B01.0	Varizellen-Meningitis	B38.0	Akute Kokzidioidomykose Lunge
B01.1	Varizellen-Enzephalitis	B38.1	Chronische Kokzidioidomykose der Lunge
B01.2	Varizellen-Pneumonie	B38.2	Kokzidioidomykose der Lunge, nnbez
B01.8	Varizellen mit sonstigen Komplikationen	B38.3	Kokzidioidomykose der Haut
B01.9	Varizellen ohne Komplikation	B38.4	Kokzidioidomykose der Meningen
B02.0	Zoster-Enzephalitis	B38.7	Disseminierte Kokzidioidomykose
B02.1	Zoster-Meningitis	B38.8	Sonstige Formen der Kokzidioidomykose
B02.2	Zoster m Beteiligung anderer Abschnitte des Nervensystems	B39.0	Akute Histoplasmose Lunge durch Histoplasma capsulatum
B02.3	Zoster ophthalmicus	B39.1	Chron Histoplasmose Lunge durch Histoplasma capsulatum
B02.7	Zoster generalisatus	B39.2	Histoplasm Lunge durch Histoplasma capsulatum, nnbez
B02.8	Zoster mit sonstigen Komplikationen	B40.0	Akute Blastomykose der Lunge
B02.9	Zoster ohne Komplikation	B40.1	Chronische Blastomykose der Lunge
B05.0	Masern, kompliziert durch Enzephalitis	B40.2	Blastomykose der Lunge, nnbez
B05.1	Masern, kompliziert durch Meningitis	B40.3	Blastomykose der Haut
B05.2	Masern, kompliziert durch Pneumonie	B40.7	Disseminierte Blastomykose
B05.3	Masern, kompliziert durch Otitis media	B40.8	Sonstige Formen der Blastomykose
B05.4	Masern mit Darmkomplikationen	B40.9	Blastomykose, nnbez

B41.0	Parakokzidioidomykose der Lunge	C04.0	Bösartige Neubildung: Vorderer Teil des Mundbodens
B41.7	Disseminierte Parakokzidioidomykose	C04.1	Bösartige Neubildung: Seitlicher Teil des Mundbodens
B41.8	Sonstige Formen der Parakokzidioidomykose	C04.8	BNB: Mundboden, mehrere Teilbereiche überlappend
B41.9	Parakokzidioidomykose, nnbez	C04.9	Bösartige Neubildung: Mundboden, nicht näher bezeichnet
B44.0	Invasive Aspergillose der Lunge	C05.0	Bösartige Neubildung: Harter Gaumen
B44.1	Sonstige Aspergillose der Lunge	C05.1	Bösartige Neubildung: Weicher Gaumen
B44.2	Aspergillose der Tonsillen	C05.2	Bösartige Neubildung: Uvula
B44.7	Disseminierte Aspergillose	C05.8	BNB: Gaumen, mehrere Teilbereiche überlappend
B44.8	Sonstige Formen der Aspergillose	C05.9	Bösartige Neubildung: Gaumen, nicht näher bezeichnet
B44.9	Aspergillose, nnbez	C06.0	Bösartige Neubildung: Wangenschleimhaut
B45.0	Kryptokokkose der Lunge	C06.1	Bösartige Neubildung: Vestibulum oris
B45.1	Kryptokokkose des Gehirns	C06.2	Bösartige Neubildung: Retromolarregion
B45.2	Kryptokokkose der Haut	C06.8	BNB: Sonst u nnbez Teile Mund, mehrere Teilber überlapp
B45.3	Kryptokokkose der Knochen	C06.9	Bösartige Neubildung: Mund, nicht näher bezeichnet
B45.7	Disseminierte Kryptokokkose	C07	Bösartige Neubildung der Parotis
B45.8	Sonstige Formen der Kryptokokkose	C08.0	Bösartige Neubildung: Glandula submandibularis
B45.9	Kryptokokkose, nnbez	C08.1	Bösartige Neubildung: Glandula sublingualis
B46.0	Mukormykose der Lunge	C08.8	BNB: Große Speicheldrüsen, mehrere Teilbereiche überlapp
B46.1	Rhinozerebrale Mukormykose	C08.9	Bösartige Neubildung: Große Speicheldrüse, nnbez
B46.2	Mukormykose des Magen-Darmtraktes	C09.0	Bösartige Neubildung: Fossa tonsillaris
B46.3	Mukormykose der Haut	C09.1	Bösartige Neubildung: Gaumenbogen (vorderer) (hinterer)
B46.4	Disseminierte Mukormykose	C09.8	BNB: Tonsille, mehrere Teilbereiche überlappend
B46.5	Mukormykose, nnbez	C10.0	Bösartige Neubildung: Vallecula epiglottica
B46.8	Sonstige Formen der Zygomykose	C10.1	Bösartige Neubildung: Vorderfläche der Epiglottis
B46.9	Zygomykose, nnbez	C10.2	Bösartige Neubildung: Seitenwand des Oropharynx
B47.0	Eumyzetom	C10.3	Bösartige Neubildung: Hinterwand des Oropharynx
B47.1	Aktinomyzetom	C10.4	Bösartige Neubildung: Kiemengang
B48.2	Allescheriose	C10.8	BNB: Oropharynx, mehrere Teilbereiche überlappend
B48.7	Mykosen durch opportunistisch-pathogene Pilze	C10.9	Bösartige Neubildung: Oropharynx, nicht näher bezeichnet
B50.0	Malaria tropica mit zerebralen Komplikationen	C11.0	Bösartige Neubildung: Obere Wand des Nasopharynx
B50.8	Sonst schwere Formen od Komplikat der Malaria tropica	C11.1	Bösartige Neubildung: Hinterwand des Nasopharynx
B50.9	Malaria tropica, nnbez	C11.2	Bösartige Neubildung: Seitenwand des Nasopharynx
B51.0	Malaria tertiana mit Milzruptur	C11.3	Bösartige Neubildung: Vorderwand des Nasopharynx
B51.8	Malaria tertiana mit sonstigen Komplikationen	C11.8	BNB: Nasopharynx, mehrere Teilbereiche überlappend
B51.9	Malaria tertiana ohne Komplikation	C11.9	Bösartige Neubildung: Nasopharynx, nicht näher bezeichnet
B52.0	Malaria quartana mit Nephropathie	C12	Bösartige Neubildung des Recessus piriformis
B52.8	Malaria quartana mit sonstigen Komplikationen	C13.0	Bösartige Neubildung: Regio postcricoidea
B52.9	Malaria quartana ohne Komplikation	C13.1	BNB: Aryepiglottische Falte, hypopharyngeale Seite
B53.0	Malaria durch Plasmodium ovale	C13.2	Bösartige Neubildung: Hinterwand des Hypopharynx
B53.1	Malaria durch Affen-Plasmodien	C13.8	BNB: Hypopharynx, mehrere Teilbereiche überlappend
B53.8	Sonstige parasitologisch bestätigte Malaria, aonkl	C13.9	Bösartige Neubildung: Hypopharynx, nicht näher bezeichnet
B54	Malaria, nnbez	C14.0	Bösartige Neubildung: Pharynx, nicht näher bezeichnet
B58.0	Augenerkrankung durch Toxoplasmen	C14.2	BNB: Lymphatischer Rachenring [Waldeyer]
B58.1	Hepatitis durch Toxoplasmen	C14.8	BNB: Lippe, Mundhöhle u Pharynx, mehr Teilber überlapp
B58.2	Meningoenzephalitis durch Toxoplasmen	C15.0	Bösartige Neubildung: Zervikaler Ösophagus
B58.3	Toxoplasmose Lunge	C15.1	Bösartige Neubildung: Thorakaler Ösophagus
B58.8	Toxoplasmosen mit Beteiligung sonstiger Organe	C15.2	Bösartige Neubildung: Abdominaler Ösophagus
B58.9	Toxoplasmose, nnbez	C15.3	Bösartige Neubildung: Ösophagus, oberes Drittel
B59	Pneumozystose	C15.4	Bösartige Neubildung: Ösophagus, mittleres Drittel
B97.0	Adenoviren als Urs von KH, in and Kap klassifiziert	C15.5	Bösartige Neubildung: Ösophagus, unteres Drittel
B97.1	Enteroviren als Urs von KH, in and Kap klassifiziert	C15.8	BNB: Ösophagus, mehrere Teilbereiche überlappend
C00.0	Bösartige Neubildung: Äußere Oberlippe	C15.9	Bösartige Neubildung: Ösophagus, nicht näher bezeichnet
C00.1	Bösartige Neubildung: Äußere Unterlippe	C16.0	Bösartige Neubildung: Kardias
C00.2	Bösartige Neubildung: Äußere Lippe, nicht näher bezeichnet	C16.1	Bösartige Neubildung: Fundus ventriculi
C00.3	Bösartige Neubildung: Oberlippe, Innenseite	C16.2	Bösartige Neubildung: Corpus ventriculi
C00.4	Bösartige Neubildung: Unterlippe, Innenseite	C16.3	Bösartige Neubildung: Antrum pyloricum
C00.5	Bösartige Neubildung: Lippe, nnbez, Innenseite	C16.4	Bösartige Neubildung: Pylorus
C00.6	Bösartige Neubildung: Lippenkommissur	C16.5	BNB: Kleine Krümmung des Magens, nicht näher bezeichnet
C00.8	BNB: Lippe, mehrere Teilbereiche überlappend	C16.6	BNB: Große Krümmung des Magens, nicht näher bezeichnet
C00.9	Bösartige Neubildung: Lippe, nicht näher bezeichnet	C16.8	BNB: Magen, mehrere Teilbereiche überlappend
C01	Bösartige Neubildung des Zungengrundes	C16.9	Bösartige Neubildung: Magen, nicht näher bezeichnet
C02.0	Bösartige Neubildung: Zungenrücken	C17.0	Bösartige Neubildung: Duodenum
C02.1	Bösartige Neubildung: Zungenrand	C17.1	Bösartige Neubildung: Jejunum
C02.2	Bösartige Neubildung: Zungenunterfläche	C17.2	Bösartige Neubildung: Ileum
C02.3	BNB: Vordere zwei Drittel der Zunge, Bereich nnbez	C17.3	Bösartige Neubildung: Meckel-Divertikel
C02.8	BNB: Zunge, mehrere Teilbereiche überlappend	C17.8	BNB: Dünndarm, mehrere Teilbereiche überlappend
C02.9	Bösartige Neubildung: Zunge, nicht näher bezeichnet	C17.9	Bösartige Neubildung: Dünndarm, nicht näher bezeichnet
C03.0	Bösartige Neubildung: Oberkieferzahnfleisch	C18.0	Bösartige Neubildung: Zäkum
C03.1	Bösartige Neubildung: Unterkieferzahnfleisch	C18.1	Bösartige Neubildung: Appendix vermiformis
C03.9	Bösartige Neubildung: Zahnfleisch, nicht näher bezeichnet	C18.2	Bösartige Neubildung: Colon ascendens

C18.3	Bösartige Neubildung: Flexura coli dextra [hepatica]	C40.2	BNB lange Knochen untere Extremität
C18.4	Bösartige Neubildung: Colon transversum	C40.3	BNB kurze Knochen untere Extremität
C18.5	Bösartige Neubildung: Flexura coli sinistra [lienalis]	C40.8	BNB: Knochen u Gelenkknorpel Extrem, mehr TeilB überlapp
C18.6	Bösartige Neubildung: Colon descendens	C40.9	BNB: Knochen u Gelenkknorpel Extrem, nnbez
C18.7	Bösartige Neubildung: Colon sigmoideum	C41.1	BNB des Knochens u des Gelenkknorpels: Unterkieferknochen
C18.8	BNB: Kolon, mehrere Teilbereiche überlappend	C41.2	BNB des Knochens und des Gelenkknorpels: Wirbelsäule
C18.9	Bösartige Neubildung: Kolon, nicht näher bezeichnet	C41.30	BNB Knochen u Gelenkknorpel: Rippen
C19	Bösartige Neubildung am Rektosigmoid, Übergang	C41.31	BNB Knochen u Gelenkknorpel: Sternum
C20	Bösartige Neubildung des Rektums	C41.32	BNB Knochen u Gelenkknorpel: Klavikula
C21.0	Bösartige Neubildung: Anus, nicht näher bezeichnet	C41.4	BNB des Knochens u des Gelenkknorpels: Beckenknochen
C21.1	Bösartige Neubildung: Analkanal	C41.8	BNB: Knochen u Gelenkknorpel, mehrere Teilber überlapp
C21.2	Bösartige Neubildung: Kloakenregion	C41.9	BNB: Knochen und Gelenkknorpel, nicht näher bezeichnet
C21.8	BNB: Rektum, Anus u Analkanal, mehrere Teilber überlapp	C43.0	Bösartiges Melanom Lippe
C22.0	Leberzellkarzinom	C43.1	Bösartiges Melanom Augenlid, einschließl Kanthus
C22.1	Intrahepatisches Gallengangskarzinom	C43.2	Bösartiges Melanom Ohr u äußerer Gehörgang
C22.2	Hepatoblastom	C43.3	Bösartiges Melanom so u nnbez Teile Gesicht
C22.3	Angiosarkom der Leber	C43.4	Bösartiges Melanom behaarte Kopfhaut u Hals
C22.4	Sonstige Sarkome der Leber	C43.5	Bösartiges Melanom Rumpf
C22.7	Sonstige näher bezeichnete Karzinome der Leber	C43.6	Bösartiges Melanom obere Extremität, einschl Schulter
C22.9	Bösartige Neubildung: Leber, nicht näher bezeichnet	C43.7	Bösartig Melanom untere Extremität, einschl Hüfte
C23	Bösartige Neubildung der Gallenblase	C43.8	Bösartiges Melanom Haut, mehr Teilber überlapp
C24.0	Bösartige Neubildung: Extrahepatischer Gallengang	C43.9	Bösartiges Melanom Haut, nnbez
C24.1	BNB: Ampulla hepatopancreatica [Ampulla Vateri]	C44.0	Sonstige bösartige Neubildungen: Lippenhaut
C24.8	BNB: Gallenwege, mehrere Teilbereiche überlappend	C44.1	Sonstige BNB: Haut des Augenlides, einschließl Kanthus
C24.9	Bösartige Neubildung: Gallenwege, nicht näher bezeichnet	C44.2	Sonstige BNB: Haut des Ohres u des äußeren Gehörganges
C25.0	Bösartige Neubildung: Pankreaskopf	C44.3	Sonst BNB: Haut sonst u nnbez Teile des Gesichtes
C25.1	Bösartige Neubildung: Pankreaskörper	C44.4	Sonstige BNB: Behaarte Kopfhaut und Haut des Halses
C25.2	Bösartige Neubildung: Pankreasschwanz	C44.5	Sonstige bösartige Neubildungen: Haut des Rumpfes
C25.3	Bösartige Neubildung: Ductus pancreaticus	C44.6	Sonst BNB: Haut der oberen Extremität, einschl Schulter
C25.4	BNB: Endokriner Drüsenanteil des Pankreas	C44.7	Sonst BNB: Haut der unteren Extremität, einschließl Hüfte
C25.7	Bösartige Neubildung: Sonstige Teile des Pankreas	C44.8	Sonstige BNB: Haut, mehrere Teilbereiche überlappend
C25.8	BNB: Pankreas, mehrere Teilbereiche überlappend	C44.9	BNB Haut, nnbez
C25.9	Bösartige Neubildung: Pankreas, nicht näher bezeichnet	C45.0	Mesotheliom Pleura
C26.0	BNB: Intestinaltrakt, Teil nicht näher bezeichnet	C45.1	Mesotheliom Peritoneum
C26.1	Bösartige Neubildung: Milz	C45.2	Mesotheliom Perikard
C26.8	BNB: Verdauungssystem, mehrere Teilbereiche überlappend	C45.7	Mesotheliom sonst Lok
C26.9	BNB: Ungenau bezeichnete Lok des Verdauungssystems	C45.9	Mesotheliom, nnbez
C30.0	Bösartige Neubildung: Nasenhöhle	C47.0	BNB: Periphere Nerven Kopf, Gesicht u Hals
C30.1	Bösartige Neubildung: Mittelohr	C47.1	BNB: Periph Nerven obere Extremität, einschließl Schulter
C31.0	Bösartige Neubildung: Sinus maxillaris [Kieferhöhle]	C47.2	BNB: Periphere Nerven untere Extremität, einschl Hüfte
C31.1	Bösartige Neubildung: Sinus ethmoidalis [Siebbeinzellen]	C47.3	Bösartige Neubildung: Periphere Nerven des Thorax
C31.2	Bösartige Neubildung: Sinus frontalis [Stirnhöhle]	C47.4	Bösartige Neubildung: Periphere Nerven des Abdomens
C31.3	Bösartige Neubildung: Sinus sphenoidalis [Keilbeinhöhle]	C47.5	Bösartige Neubildung: Periphere Nerven des Beckens
C31.8	BNB: Nasennebenhöhlen, mehrere Teilbereiche überlappend	C47.6	BNB: Periphere Nerven des Rumpfes, nnbez
C31.9	Bösartige Neubildung: Nasennebenhöhle, nnbez	C47.8	BNB: Periph Nerv/autonom Nervensyst, mehr TeilB überlapp
C32.0	Bösartige Neubildung: Glottis	C47.9	BNB: Periphere Nerven/autonomes Nervensystem, nnbez
C32.1	Bösartige Neubildung: Supraglottis	C48.0	Bösartige Neubildung: Retroperitoneum
C32.2	Bösartige Neubildung: Subglottis	C48.1	Bösartige Neubildung: nbez Teile des Peritoneums
C32.3	Bösartige Neubildung: Larynxknorpel	C48.2	Bösartige Neubildung: Peritoneum, nicht näher bezeichnet
C32.8	BNB: Larynx, mehrere Teilbereiche überlappend	C48.8	BNB: Retroperitoneum u Peritoneum, mehr Teilber überlapp
C32.9	Bösartige Neubildung: Larynx, nicht näher bezeichnet	C49.0	BNB: Bindegewebe u and Weichteilgew Kopf/Gesicht/Hals
C33	Bösartige Neubildung der Trachea	C49.1	BNB: Bindegew u and WeichtGew ob Extr, einschl Schult
C34.0	Bösartige Neubildung: Hauptbronchus	C49.2	BNB: Bindegew u and WeichtGew unter Extr, einschl Hüfte
C34.1	Bösartige Neubildung: Oberlappen (-Bronchus)	C49.3	BNB: Bindegewebe und andere Weichteilgewebe des Thorax
C34.2	Bösartige Neubildung: Mittellappen (-Bronchus)	C49.4	BNB: Bindegewebe u andere WeichtGew des Abdomens
C34.3	Bösartige Neubildung: Unterlappen (-Bronchus)	C49.5	BNB: Bindegewebe u andere WeichtGewebe des Beckens
C34.8	BNB: Bronchus u Lunge, mehrere Teilbereiche überlappend	C49.6	BNB: Bindegew u and WeichtGewebe des Rumpfes, nnbez
C34.9	BNB: Bronchus oder Lunge, nicht näher bezeichnet	C49.8	BNB: Bindegew u and WeichtGew, mehr Teilber überlapp
C37	Bösartige Neubildung des Thymus	C49.9	BNB: Bindegewebe und andere Weichteilgewebe, nnbez
C38.0	Bösartige Neubildung: Herz	C50.0	Bösartige Neubildung: Brustwarze und Warzenhof
C38.1	Bösartige Neubildung: Vorderes Mediastinum	C50.1	BNB: Zentraler Drüsenkörper der Brustdrüse
C38.2	Bösartige Neubildung: Hinteres Mediastinum	C50.2	BNB: Oberer innerer Quadrant der Brustdrüse
C38.3	BNB: Mediastinum, Teil nicht näher bezeichnet	C50.3	BNB: Unterer innerer Quadrant der Brustdrüse
C38.4	Bösartige Neubildung: Pleura	C50.4	BNB: Oberer äußerer Quadrant der Brustdrüse
C38.8	BNB: Herz, Mediastinum u Pleura, mehr Teilber überlapp	C50.5	BNB: Unterer äußerer Quadrant der Brustdrüse
C39.0	Bösartige Neubildung: Obere Atemwege, Teil nnbez	C50.6	Bösartige Neubildung: Recessus axillaris der Brustdrüse
C39.8	BNB: AtmOrg u sonst intrathorak Organe, mehr Teilber überl	C50.8	BNB: Brustdrüse, mehrere Teilbereiche überlappend
C39.9	BNB: Ungenau bezeichnete Lok des Atmungssystems	C50.9	Bösartige Neubildung: Brustdrüse, nicht näher bezeichnet
C40.0	BNB Skapula u lange Knochen obere Extremität	C51.0	Bösartige Neubildung der Vulva: Labium majus
C40.1	BNB kurze Knochen obere Extremität	C51.1	Bösartige Neubildung der Vulva: Labium minus

C51.2	Bösartige Neubildung der Vulva: Klitoris	C71.3	Bösartige Neubildung: Parietallappen
C51.8	BNB: Vulva, mehrere Teilbereiche überlappend	C71.4	Bösartige Neubildung: Okzipitallappen
C51.9	Bösartige Neubildung: Vulva, nicht näher bezeichnet	C71.5	Bösartige Neubildung: Hirnventrikel
C52	Bösartige Neubildung der Vagina	C71.6	Bösartige Neubildung: Zerebellum
C53.0	Bösartige Neubildung: Endozervix	C71.7	Bösartige Neubildung: Hirnstamm
C53.1	Bösartige Neubildung: Ektozervix	C71.8	Bösartige Neubildung: Gehirn, mehrere Teilbereiche überlapp
C53.8	BNB: Cervix uteri, mehrere Teilbereiche überlappend	C71.9	Bösartige Neubildung: Gehirn, nicht näher bezeichnet
C53.9	Bösartige Neubildung: Cervix uteri, nicht näher bezeichnet	C72.0	Bösartige Neubildung: Rückenmark
C54.0	Bösartige Neubildung: Isthmus uteri	C72.1	Bösartige Neubildung: Cauda equina
C54.1	Bösartige Neubildung: Endometrium	C72.2	Bösartige Neubildung: Nn olfactorii [I Hirnnerv]
C54.2	Bösartige Neubildung: Myometrium	C72.3	Bösartige Neubildung: Nervus opticus [II Hirnnerv]
C54.3	Bösartige Neubildung: Fundus uteri	C72.4	Bösartige Neubildung: Nerv vestibulocochlearis [VIII Hirnnerv]
C54.8	BNB: Corpus uteri, mehrere Teilbereiche überlappend	C72.5	BNB: Sonstige und nicht näher bezeichnete Hirnnerven
C54.9	Bösartige Neubildung: Corpus uteri, nicht näher bezeichnet	C72.8	BNB: Gehirn u andere Teile ZNS, mehr Teilbereiche überlapp
C55	Bösartige Neubildung des Uterus, Teil nnbez	C72.9	Bösartige Neubildung: Zentralnervensystem, nnbez
C56	Bösartige Neubildung des Ovars	C73	Bösartige Neubildung der Schilddrüse
C57.0	Bösartige Neubildung: Tuba uterina [Fallopio]	C74.0	Bösartige Neubildung: Nebennierenrinde
C57.1	Bösartige Neubildung: Lig latum uteri	C74.1	Bösartige Neubildung: Nebennierenmark
C57.2	Bösartige Neubildung: Lig teres uteri	C74.9	Bösartige Neubildung: Nebenniere, nicht näher bezeichnet
C57.3	Bösartige Neubildung: Parametrium	C75.0	Bösartige Neubildung: Nebenschilddrüse
C57.4	Bösartige Neubildung: Uterine Adnexe, nnbez	C75.1	Bösartige Neubildung: Hypophyse
C57.7	BNB: Sonstige näher bezeichnete weibliche Genitalorgane	C75.2	Bösartige Neubildung: Ductus craniopharyngealis
C57.8	BNB: Weibliche Genitalorgane, mehr Teilbereiche überlapp	C75.3	BNB: Epiphyse [Glandula pinealis] [Zirbeldrüse]
C57.9	BNB: Weibliches Genitalorgan, nicht näher bezeichnet	C75.4	Bösartige Neubildung: Glomus caroticum
C60.0	Bösartige Neubildung: Praeputium penis	C75.5	BNB: Glomus aorticum u sonstige Paraganglien
C60.1	Bösartige Neubildung: Glans penis	C75.8	BNB: Beteiligung mehrerer endokriner Drüsen, nnbez
C60.2	Bösartige Neubildung: Penischaft	C75.9	Bösartige Neubildung: Endokrine Drüse, nnbez
C60.8	Bösartige Neubildung: Penis, mehr Teilbereiche überlappend	C76.0	BNB ungenau bezeichneter Lok: Kopf, Gesicht u Hals
C60.9	Bösartige Neubildung: Penis, nicht näher bezeichnet	C76.1	BNB ungenau bezeichneter Lokalisationen: Thorax
C62.0	Bösartige Neubildung: Dystoper Hoden	C76.2	BNB ungenau bezeichneter Lokalisationen: Abdomen
C62.1	Bösartige Neubildung: Deszendierter Hoden	C76.3	BNB ungenau bezeichneter Lokalisationen: Becken
C62.9	Bösartige Neubildung: Hoden, nicht näher bezeichnet	C76.4	BNB ungenau bezeichneter Lok: Obere Extremität
C63.0	Bösartige Neubildung: Nebenhoden [Epididymis]	C76.5	BNB ungenau bezeichneter Lok: Untere Extremität
C63.1	Bösartige Neubildung: Samenstrang	C76.7	BNB: Sonstige ungenau bezeichnete Lokalisationen
C63.2	Bösartige Neubildung: Skrotum	C76.8	BNB: Sonst u ungenau bez Lok, mehr Teilber überlapp
C63.7	BNB: Sonstige näher bezeichnete männliche Genitalorgane	C77.0	Sekundäre u nnbez BNB: Lymphknoten Kopf/Gesicht/Hals
C63.8	BNB: Männliche Genitalorgane, mehr Teilbereiche überlapp	C77.1	Sekundäre u nnbez BNB: Intrathorakale Lymphknoten
C63.9	Bösartige Neubildung: Männliches Genitalorgan, nnbez	C77.2	Sekundäre u nnbez BNB: Intraabdominale Lymphknoten
C64	BNB der Niere, ausgenommen Nierenbecken	C77.3	Sek u nnbez BNB: Axill Lymphkn u Lymphkn obere Extrem
C65	BNB Nierenbecken	C77.4	Sek u nnbez BNB: Inguin Lymphkn u Lymphkn unt Extrem
C66	BNB Ureter	C77.5	Sekundäre u nnbez BNB: Intrapelvine Lymphknoten
C67.0	Bösartige Neubildung: Trigonum vesicae	C77.8	Sekundäre u nnbez BNB: Lymphknoten mehrerer Regionen
C67.1	Bösartige Neubildung: Apex vesicae	C77.9	Sekundäre u nnbez BNB: Lymphknoten, nnbez
C67.2	Bösartige Neubildung: Laterale Harnblasenwand	C78.0	Sekundäre bösartige Neubildung der Lunge
C67.3	Bösartige Neubildung: Vordere Harnblasenwand	C78.1	Sekundäre bösartige Neubildung des Mediastinum
C67.4	Bösartige Neubildung: Hintere Harnblasenwand	C78.2	Sekundäre bösartige Neubildung der Pleura
C67.5	Bösartige Neubildung: Harnblasenhals	C78.3	Sekundäre BNB sonstiger u nnbez Atmungsorgane
C67.6	Bösartige Neubildung: Ostium ureteris	C78.4	Sekundäre BNB Dünndarm
C67.7	Bösartige Neubildung: Urachus	C78.5	Sekundäre BNB Dickdarm u Rektum
C67.8	BNB: Harnblase, mehrere Teilbereiche überlappend	C78.6	Sekundäre BNB Retroperitoneum u Peritoneum
C67.9	Bösartige Neubildung: Harnblase, nicht näher bezeichnet	C78.7	Sekundäre BNB Leber u intrahepatische Gallengänge
C68.0	Bösartige Neubildung: Urethra	C78.8	Sekundäre BNB so u nnbez Verdauungsorgane
C68.1	Bösartige Neubildung: Paraurethrale Drüse	C79.0	Sekundäre BNB Niere u Nierenbecken
C68.8	BNB: Hamorgane, mehrere Teilbereiche überlappend	C79.1	Sekundäre BNB Harnblase, sonst u nnbez Hamorgane
C68.9	Bösartige Neubildung: Hamorgan, nicht näher bezeichnet	C79.2	Sekundäre BNB Haut
C69.0	Bösartige Neubildung: Konjunktiva	C79.3	Sekundäre BNB Gehirn u Hirnhäute
C69.1	Bösartige Neubildung: Kornea	C79.4	Sekundäre BNB so u nnbez Teile Nervensystem
C69.2	Bösartige Neubildung: Retina	C79.5	Sekundäre BNB Knochen u Knochenmark
C69.3	Bösartige Neubildung: Chorioidea	C79.6	Sekundäre bösartige Neubildung des Ovars
C69.4	Bösartige Neubildung: Ziliarkörper	C79.7	Sekundäre bösartige Neubildung der Nebenniere
C69.5	Bösartige Neubildung: Tränendrüse und Tränenwege	C79.81	Sekundäre bösartige Neubildung der Brustdrüse
C69.6	Bösartige Neubildung: Orbita	C79.82	Sekundäre bösartige Neubildung der Genitalorgane
C69.8	BNB: Auge u Augenanhangsgebilde, mehr Teilber überlapp	C79.83	Sekundäre bösartige Neubildung des Perikards
C69.9	Bösartige Neubildung: Auge, nicht näher bezeichnet	C79.84	Sonstige sekundäre bösartige Neubildung des Herzens
C70.0	Bösartige Neubildung: Hirnhäute	C79.88	Sekundäre bösartige Neubildung so nbez Lokalisationen
C70.1	Bösartige Neubildung: Rückenmarkshäute	C81.0	Noduläres lymphozytenprädominantes Hodgkin-Lymphom
C70.9	Bösartige Neubildung: Meningen, nicht näher bezeichnet	C81.1	Nodulär-sklerosierendes klassisches Hodgkin-Lymphom
C71.0	BNB: Zerebrum, ausgenommen Hirnlappen und Ventrikel	C81.2	Gemischtzelliges klassisches Hodgkin-Lymphom
C71.1	Bösartige Neubildung: Frontallappen	C81.3	Lymphozytenarmes klassisches Hodgkin-Lymphom
C71.2	Bösartige Neubildung: Temporalappen	C81.4	Lymphozytenreiches klassisches Hodgkin-Lymphom

C81.7	Sonstige Typen des klassischen Hodgkin-Lymphoms	C91.71	Sonstige lymphatische Leukämie: In kompletter Remission
C81.9	Hodgkin-Lymphom, nicht näher bezeichnet	C91.80	Reifzellige B-ALL vom Burkitt-Typ: oA einer komplet Remis
C82.0	Follikuläres Lymphom Grad I	C91.81	Reifzellige B-ALL vom Burkitt-Typ: In kompletter Remission
C82.1	Follikuläres Lymphom Grad II	C91.90	Lymphatische Leukämie, nnbez: Ohne Ang kompl Remission
C82.2	Follikuläres Lymphom Grad III, nicht näher bezeichnet	C91.91	Lymphatische Leukämie, nnbez: In kompletter Remission
C82.3	Follikuläres Lymphom Grad IIIa	C92.00	Akute myeloblast Leukämie [AML]: oA einer komplet Remis
C82.4	Follikuläres Lymphom Grad IIIb	C92.01	Akute myeloblast Leukämie [AML]: In komplet Remis
C82.5	Diffuses Follikelzentrumslymphom	C92.10	Chr myelo Leukäm [CML], BCR/ABL-posit: oA kompl Rem
C82.6	Kutanes Follikelzentrumslymphom	C92.11	Chr myelo Leukäm [CML], BCR/ABL-posit: In kompl Rem
C82.7	Sonstige Typen des follikulären Lymphoms	C92.20	Atyp chr myelo Leukäm, BCR/ABL-negat: oA kompl Rem
C82.9	Follikuläres Lymphom, nicht näher bezeichnet	C92.21	Atyp chr myelo Leukäm, BCR/ABL-negat: In kompl Rem
C83.0	Kleinzelliges B-Zell-Lymphom	C92.30	Myelosarkom: Ohne Angabe kompl Remission
C83.1	Mantelzell-Lymphom	C92.31	Myelosarkom: In kompletter Remission
C83.3	Diffuses großzelliges B-Zell-Lymphom	C92.40	Akut Promyelozyt-Leukämie [PCL]: oA komplet Remis
C83.5	Lymphoblastisches Lymphom	C92.41	Akute Promyelozyt-Leukämie [PCL]: In komplet Remis
C83.7	Burkitt-Lymphom	C92.50	Akute myelomonozytäre Leukämie: Ohne Ang kompl Remis
C83.8	Sonstige nicht follikuläre Lymphome	C92.51	Akute myelomonozytäre Leukämie: In kompletter Remission
C83.9	Nicht follikuläres Lymphom, nicht näher bezeichnet	C92.60	Akut myelo Leukäm m 11q23-Abnormität: oA kompl Rem
C84.0	Mycosis fungoides	C92.61	Akut myelo Leukäm mit 11q23-Abnormität: In kompl Rem
C84.1	Sézary-Syndrom	C92.70	Sonstige myeloische Leukämie: Ohne Ang kompl Remission
C84.4	Peripheres T-Zell-Lymphom, nicht spezifiziert	C92.71	Sonstige myeloische Leukämie: In kompletter Remission
C84.5	Sonstige reifzellige T/NK-Zell-Lymphome	C92.80	Akut myelo Leukäm m multilineär Dysplas: oA kompl Rem
C84.6	Anaplastisches großzelliges Lymphom, ALK-positiv	C92.81	Akut myelo Leukäm m multilineär Dysplas: In kompl Rem
C84.7	Anaplastisches großzelliges Lymphom, ALK-negativ	C92.90	Myeloische Leukämie, nnbez: Ohne Ang kompl Remission
C84.8	Kutanes T-Zell-Lymphom, nicht näher bezeichnet	C92.91	Myeloische Leukämie, nnbez: In kompletter Remission
C84.9	Reifzelliges T/NK-Zell-Lymphom, nicht näher bezeichnet	C93.00	Akut Monoblast/Monozytenleukämie: oA komplet Remis
C85.1	B-Zell-Lymphom, nnbez	C93.01	Akut Monoblast/Monozytenleukämie: In komplet Remis
C85.2	Mediastinales (thymisches) großzelliges B-Zell-Lymphom	C93.10	Chron myelomonozytäre Leukämie: oA einer komplet Remis
C85.7	Sonst nbez Typen Non-Hodgkin-Lymphom	C93.11	Chron myelomonozyt Leukämie: In komplet Remis
C85.9	Non-Hodgkin-Lymphom, nicht näher bezeichnet	C93.30	Juvenil myelomonozyt Leukämie: oA einer komplet Remis
C86.0	Extranodales NK/T-Zell-Lymphom, nasaler Typ	C93.31	Juvenile myelomonozytäre Leukämie: In komplet Remis
C86.1	Hepatosplenisches T-Zell-Lymphom	C93.70	Sonstige Monozytenleukämie: Ohne Ang kompl Remission
C86.2	T-Zell-Lymphom vom Enteropathie-Typ	C93.71	Sonstige Monozytenleukämie: In kompletter Remission
C86.3	Subkutanes pannikulitisches T-Zell-Lymphom	C93.90	Monozytenleukämie, nnbez: Ohne Angabe kompl Remission
C86.4	Blastisches NK-Zell-Lymphom	C93.91	Monozytenleukämie, nnbez: In kompletter Remission
C86.5	Angioimmunoblastisches T-Zell-Lymphom	C94.00	Akute Erythroleukämie: oA einer komplet Remission
C86.6	Primäre kutane CD30-positive T-Zell-Proliferationen	C94.01	Akute Erythroleukämie: In kompletter Remission
C88.00	Makroglobulinämie Waldenström: oA einer kompl Remis	C94.20	Akute Megakaryoblastenleukämie: Ohne Ang kompl Remis
C88.01	Makroglobulinämie Waldenström: In kompletter Remission	C94.21	Akute Megakaryoblastenleukämie: In kompletter Remission
C88.20	So Schwerkettenkrankh: oA einer komplet Remission	C94.30	Mastzellenleukämie: Ohne Angabe kompl Remission
C88.21	Sonstige Schwerkettenkrankheit: In kompletter Remission	C94.31	Mastzellenleukämie: In kompletter Remission
C88.30	Immunproliferative Dünndarmkrankheit: Oh Ang kompl Rem	C94.40	Akut Panmyelose m Myelofibrose: oA komplet Remis
C88.31	Immunproliferative Dünndarmkrankheit: In kompletter Remis	C94.41	Akute Panmyelose mit Myelofibrose: In komplet Remis
C88.40	Extranod Marginzon-B-Lymphom MALT oA kompl Rem	C94.60	Myelodyspl u -prolifer KH, nicht klassif-bar: oA kompl Remis
C88.41	Extranod Marginzon-B-Lymphom MukosAss Gwb In kompl Rem	C94.61	Myelodyspl u -prolifer KH, nicht klassif-bar: In kompl Remis
C88.70	Sonstige bösartige immunproliferat KH: oA kompl Remis	C94.70	Sonstige nbez Leukämien: Ohne Angabe kompl Remission
C88.71	Sonst bösart immunproliferative KH: In kompletter Remis	C94.71	Sonst näher bez Leukämien: In kompletter Remis
C88.90	Bösart immunproliferative KH, nnbez: oA kompl Remis	C95.00	Akute Leukämie nnbez Zelltyps: Ohne Ang kompl Remission
C88.91	Bösart immunproliferative KH, nnbez: In kompletter Remis	C95.01	Akute Leukämie nnbez Zelltyps: In kompletter Remission
C90.00	Multiples Myelom: oA einer kompletten Remission	C95.70	Sonstige Leukämie nnbez Zelltyps: Ohne Ang kompl Remis
C90.01	Multiples Myelom: In kompletter Remission	C95.71	Sonstige Leukämie nnbez Zelltyps: In kompletter Remission
C90.10	Plasmazellenleukämie: Ohne Angabe einer kompl Remission	C95.90	Leukämie, nicht näher bezeichnet: Ohne Ang kompl Remis
C90.11	Plasmazellenleukämie: In kompletter Remission	C95.91	Leukämie, nicht näher bezeichnet: In kompletter Remission
C90.20	Extramedullär Plasmazytom: oA einer komplet Remission	C96.0	Multifok/-syst (dissm) Langerh-Zell-Histiozytos [AbtLetterSiwe]
C90.21	Extramedulläres Plasmazytom: In kompletter Remission	C96.2	Bösartiger Mastzelltumor
C90.30	Solitäres Plasmazytom: oA einer kompletten Remission	C96.4	Sarkom der dendritischen Zellen (akzessorische Zellen)
C90.31	Solitäres Plasmazytom: In kompletter Remission	C96.7	So nbez BNB lymphat/blutbildend/verwandtes Gewebe
C91.00	Akut lymphat Leukämie [ALL]: oA einer komplet Remission	C96.8	Histiozytisches Sarkom
C91.01	Akute lymphat Leukämie [ALL]: In komplet Remission	C96.9	BNB lymphat/blutbildendes/verwandtes Gew, nnbez
C91.10	Chr lymphat Leukäm B-Zell-Typ [CLL]: oA komplet Remis	C97	BNB als Primärtumoren an mehreren Lok
C91.11	Chr lymphat Leukämie B-Zell-Typ [CLL]: In komplet Remis	D10.0	Gutartige Neubildung Lippe
C91.30	Prolymphozyt Leukämie B-Zell-Typ: oA komplet Remis	D10.1	Gutartige Neubildung Zunge
C91.31	Prolymphozyt Leukämie vom B-Zell-Typ: In komplet Remis	D10.2	Gutartige Neubildung Mundboden
C91.40	Haarzellenleukämie: Ohne Angabe kompl Remission	D10.3	Gutartige Neubildung so u nbez Teile Mund
C91.41	Haarzellenleukämie: In kompletter Remission	D10.5	Gutartige Neubildung sonstige Teile Oropharynx
C91.50	Adult T-Zell-Lymphom/Leukäm HTLV-1-assoz: oA kompl Rem	D10.6	Gutartige Neubildung Nasopharynx
C91.51	Adult T-Zell-Lymphom/Leukäm HTLV-1-assoz: In kompl Rem	D10.7	Gutartige Neubildung Hypopharynx
C91.60	Prolymphozyt-Leukämie T-Zell-Typ: oA einer komplet Remis	D10.9	Gutartige Neubildung Pharynx, nnbez
C91.61	Prolymphozyt-Leukämie vom T-Zell-Typ: In komplet Remis	D11.0	Gutartige Neubildung Parotis
C91.70	Sonstige lymphatische Leukämie: Ohne Ang kompl Remis	D11.7	Gutartige Neubildung sonst große Speicheldrüsen

D11.9	Gutartige Neubildung große Speicheldrüse, nnbez	D26.1	So gutart Neubildungen Corpus uteri
D12.0	Gutartige Neubildung Zäkum	D26.9	So gutart Neubildungen Uterus, nnbez
D12.1	Gutartige Neubildung Appendix vermiformis	D27	Gutartige Neubildung Ovar
D12.2	Gutartige Neubildung Colon ascendens	D28.0	Gutartige Neubildung Vulva
D12.3	Gutartige Neubildung Colon transversum	D28.1	Gutartige Neubildung Vagina
D12.4	Gutartige Neubildung Colon descendens	D28.2	Gutartige Neubildung Tubae uterinae u Ligamenta
D12.5	Gutartige Neubildung Colon sigmoideum	D28.7	Gutartige Neubildung sonst nbez weibl Genitalorgane
D12.6	Gutartige Neubildung Kolon, nnbez	D28.9	Gutartige Neubildung weibl Genitalorgan, nnbez
D12.7	Gutartige Neubildung Rektosigmoid, Übergang	D29.0	Gutartige Neubildung Penis
D12.8	Gutartige Neubildung Rektum	D29.1	Gutartige Neubildung Prostata
D12.9	Gutartige Neubildung Analkanal Anus	D29.2	Gutartige Neubildung Hoden
D13.0	Gutartige Neubildung Ösophagus	D29.3	Gutartige Neubildung Nebenhoden
D13.1	Gutartige Neubildung Magen	D29.4	Gutartige Neubildung Skrotum
D13.2	Gutartige Neubildung Duodenum	D29.7	Gutartige Neubildung sonst männl Genitalorgane
D13.3	Gutartige Neubildung so u nnbez Teile Dünndarm	D29.9	Gutartige Neubildung männl Genitalorgan, nnbez
D13.4	Gutartige Neubildung Leber	D30.0	Gutartige Neubildung Niere
D13.5	Gutartige Neubildung extrahepat Gallengänge u Gallenblase	D30.1	Gutartige Neubildung Nierenbecken
D13.6	Gutartige Neubildung Pankreas	D30.2	Gutartige Neubildung Ureter
D13.7	Gutartige Neubild endokrin Drüsenanteil Pankreas	D30.3	Gutartige Neubildung Harnblase
D13.9	Gut Neub u ngen bez Lok innerh Verdauungssystem	D30.4	Gutartige Neubildung Urethra
D14.0	Gutartige Neubildung Mittelohr/Nasenhöhle/NNH	D30.7	Gutartige Neubildung sonstige Harnorgane
D14.1	Gutartige Neubildung Larynx	D30.9	Gutartige Neubildung Hamorgan, nnbez
D14.2	Gutartige Neubildung Trachea	D31.0	Gutartige Neubildung Konjunktiva
D14.3	Gutartige Neubildung Bronchus u Lunge	D31.1	Gutartige Neubildung Kornea
D14.4	Gutartige Neubildung Atmungssystem, nnbez	D31.2	Gutartige Neubildung Retina
D15.0	Gutartige Neubildung Thymus	D31.3	Gutartige Neubildung Chorioidea
D15.1	Gutartige Neubildung Herz	D31.4	Gutartige Neubildung Ziliarkörper
D15.2	Gutartige Neubildung Mediastinum	D31.5	Gutartige Neubildung Tränendrüse u Tränenwege
D15.7	Gutartige Neubildung sonst nbez intrathor Organe	D31.6	Gutartige Neubildung Orbita, nnbez
D15.9	Gutartige Neubildung Intrathorakales Organ, nnbez	D31.9	Gutartige Neubildung Auge, nnbez
D16.0	Gutart Neubild Skapula lange Knochen ob Extremität	D32.0	Gutartige Neubildung Hirnhäute
D16.1	Gutart Neubildung kurze Knochen obere Extremität	D32.1	Gutartige Neubildung Rückenmarkhäute
D16.2	Gutart Neubildung lange Knochen untere Extremität	D32.9	Gutartige Neubildung Meningen, nnbez
D16.3	Gutart Neubildung kurze Knochen untere Extremität	D33.0	Gutartige Neubildung Gehirn, supratentoriell
D16.41	Gutart Neubild Knochen Gelenkknorpel, kraniofazial	D33.1	Gutartige Neubildung Gehirn, infratentoriell
D16.42	Gutart Neubild Knochen/Gelenkknorpel, maxillofazial	D33.2	Gutartige Neubildung Gehirn, nnbez
D16.5	Gutartige Neubildung Unterkieferknochen	D33.3	Gutartige Neubildung Hirnnerven
D16.6	Gutart Neubild Knochen u Gelenkknorpel, WS	D33.4	Gutartige Neubildung Rückenmark
D16.70	Gutart Neubildung Rippen	D33.7	Gutartige Neubildung sonst nbez Teile ZNS
D16.71	Gutart Neubildung Sternum	D33.9	Gutartige Neubildung ZNS, nnbez
D16.72	Gutart Neubildung Klavikula	D34	Gutartige Neubildung Schilddrüse
D16.8	Gutartige Neubildung knöchernes Becken	D35.0	Gutartige Neubildung Nebenniere
D16.9	Gutart Neubild Knochen/Gelenkknorpel, nnbez	D35.1	Gutartige Neubildung Nebenschilddrüse
D18.00	Hämangiom, nnbez Lokalisation	D35.2	Gutartige Neubildung Hypophyse
D18.10	Hygroma colli cysticum	D35.3	Gutartige Neubildung Ductus craniopharyngealis
D18.11	Lymphangiom, axillär	D35.4	Gutart Neubild Epiphyse [Gl pineal] [Zirbeldrüse]
D18.12	Lymphangiom, inguinal	D35.5	Gutartige Neubildung Glomus caroticum
D18.13	Lymphangiom, retroperit	D35.6	Gutart Neubild Glomus aortic u so Paraganglien
D18.18	Lymphangiom, sonst Lok	D35.7	Gutart Neubildung sonst nbez endokrine Drüsen
D18.19	Lymphangiom, Lok nnbez	D35.8	Gutart Neubildung Beteiligt mehr endokrin Drüsen
D19.0	Gutart Neubildung mesotheliales Gewebe Pleura	D35.9	Gutartige Neubildung endokrine Drüse, nnbez
D19.1	Gutart Neubild mesotheliales Gewebe Peritoneum	D36.0	Gutartige Neubildung Lymphknoten
D19.7	Gutart Neubild mesotheliales Gewebe, sonst Lok	D36.1	Gutart Neubild periph Nerven u auton Nervensystem
D19.9	Gutart Neubildung mesotheliales Gewebe, nnbez	D36.7	Gutartige Neubildung sonstige nbez Lok
D20.0	Gutart Neubildung Retroperitoneum	D36.9	Gutartige Neubildung nnbez Lokalisation
D20.1	Gutart Neubildung Peritoneum	D37.0	NB unsich/unbek Verhalt Lippe Mundhöh Pharynx
D21.0	So GNB Bgw/and Weichteilgew Kopf Gesicht Hals	D37.1	NB unsich/unbek Verhalt Magen
D21.1	So GNB Bgw/and Weichteilgew ob Extrem, Schulter	D37.2	NB unsich/unbek Verhalt Dünndarm
D21.2	So GNB Bgw/and Weichteilgew unt Extrem, Hüfte	D37.3	NB unsich/unbek Verhalt Appendix vermiformis
D21.3	So GNB Bgw/and Weichteilgew Thorax	D37.4	NB unsich/unbek Verhalt Kolon
D21.4	So GNB Bgw/and Weichteilgew Abdomen	D37.5	NB unsich/unbek Verhalt Rektum
D21.5	So GNB Bgw/and Weichteilgew Becken	D37.6	NB unsich/unbek Verhalt Leber Gallenbl Gallengänge
D21.6	So GNB Bgw/and Weichteilgew Rumpf, nnbez	D37.70	Neubildung unsicher od unbekannt Verhaltens: Pankreas
D21.9	So GNB Bgw/and Weichteilgew, nnbez	D37.78	NB unsicher od unbekannt Verhaltens: So Verdauungsorg
D24	Gutartige Neubildung Brustdrüse [Mamma]	D37.9	NB unsich/unbek Verhalt Verdauungsorg, nnbez
D25.0	Submuköses Leiomyom Uterus	D38.0	NB unsich/unbek Verhalt Larynx
D25.1	Intramurales Leiomyom Uterus	D38.1	NB unsich/unbek Veralth Trachea Bronch Lunge
D25.2	Subseröses Leiomyom Uterus	D38.2	NB unsich/unbek Verhalt Pleura
D25.9	Leiomyom Uterus, nnbez	D38.3	NB unsich/unbek Verhalt Mediastinum
D26.0	So gutart Neubildungen Cervix uteri	D38.4	NB unsich/unbek Verhalt Thymus

D38.5	NB unsich/unbek Verhalt Sonst Atmungsorg	D60.9	Erworbene isolierte aplastische Anämie, nnbez
D38.6	NB unsich/unbek Verhalt Atmungsorgan, nnbez	D61.0	Angeborene aplastische Anämie
D39.0	NB unsich/unbek Verhalt Uterus	D61.10	Aplastische Anämie infolge zytostatischer Therapie
D39.1	NB unsich/unbek Verhalt Ovar	D61.18	Sonstige arzneimittelinduzierte aplastische Anämie
D39.2	NB unsich/unbek Verhalt Plazenta	D61.19	Arzneimittelinduzierte aplastische Anämie, nnbez
D39.7	Neub unsich/unbek Verh sonst weibl Genitalorg	D61.2	Aplastische Anämie infolge sonst auß Ursachen
D39.9	NB unsich/unbek Verhalt weibl Genitalorg, nnbez	D61.3	Idiopathische aplastische Anämie
D40.0	NB unsich/unbek Verhalt Prostata	D61.8	Sonstige nbez aplastische Anämien
D40.1	NB unsich/unbek Verhalt Hoden	D61.9	Aplastische Anämie, nnbez
D40.7	NB unsich/unbek Verhalt sonst männl Genitalorg	D64.0	Hereditäre sideroachrest [sideroblast] Anämie
D40.9	NB unsich/unbek Verhalt männl Genitalorg, nnbez	D64.1	Sek sideroachrest [sideroblast] Anämie (KH-bed)
D41.0	NB unsich/unbek Verhalt Niere	D64.2	Sek sideroachrest [sideroblast] Anämie d AM/Toxin
D41.1	NB unsich/unbek Verhalt Nierenbecken	D64.3	Sonstige sideroachrest [sideroblast] Anämien
D41.2	NB unsich/unbek Verhalt Ureter	D66	Hereditärer Faktor-VIII-Mangel
D41.3	NB unsich/unbek Verhalt Urethra	D67	Hereditärer Faktor-IX-Mangel
D41.4	NB unsich/unbek Verhalt Harnblase	D68.0	Willebrand-Jürgens-Syndrom
D41.7	NB unsich/unbek Verhalt sonstige Harnorgane	D68.1	Hereditärer Faktor-XI-Mangel
D41.9	NB unsich/unbek Verhalt Harnorgan, nnbez	D68.20	Hereditärer Faktor-I-Mangel
D42.0	NB unsich/unbek Verhalt Hirnhäute	D68.21	Hereditärer Faktor-II-Mangel
D42.1	NB unsich/unbek Verhalt Rückenmarkhäute	D68.22	Hereditärer Faktor-V-Mangel
D42.9	NB unsich/unbek Verhalt Meningen, nnbez	D68.23	Hereditärer Faktor-VII-Mangel
D43.0	NB unsich/unbek Verhalt Gehirn, supratentoriell	D68.24	Hereditärer Faktor-X-Mangel
D43.1	NB unsich/unbek Verhalt Gehirn, infratentoriell	D68.25	Hereditärer Faktor-XII-Mangel
D43.2	NB unsich/unbek Verhalt Gehirn, nnbez	D68.26	Hereditärer Faktor-XIII-Mangel
D43.3	NB unsich/unbek Verhalt Hirnnerven	D68.28	Hereditärer Mangel an sonstigen Gerinnungsfaktoren
D43.4	NB unsich/unbek Verhalt Rückenmark	D68.30	Hämorrhag Diathese d Antikoagulanzen
D43.7	NB unsich/unbek Verhalt sonst Teile ZNS	D68.31	Hämorrhag Diathese d Vermehrung Antikörper geg Faktor VIII
D43.9	NB unsich/unbek Verhalt ZNS, nnbez	D68.32	Hämorrhag Diathese d Vermehrung Antikörp geg so GerinFakt
D44.0	NB unsich/unbek Verhalt Schilddrüse	D68.38	Sonstige hämorrhag Diathese d sonst u nnbez Antikörper
D44.1	NB unsich/unbek Verhalt Nebenniere	D69.9	Hämorrhagische Diathese, nnbez
D44.2	NB unsich/unbek Verhalt Nebenschilddrüse	D70.0	Angeb Agranulozyt u Neutropen
D44.3	NB unsich/unbek Verhalt Hypophyse	D70.10	Arzneimittelinduz Agranulozyt/Neutropenie: Krit Ph < 4Tg
D44.4	NB unsich/unbek Verhalt Duct craniopharyngealis	D70.11	Arzneimittelinduz Agranulozyt/Neutropenie: Krit Ph 10-19Tg
D44.5	NB unsich/unbek Verhalt Epiphyse [Gl pin] [Zirbeld]	D70.12	Arzneimittelinduz Agranulozyt/Neutropenie: Krit Ph > 19Tg
D44.6	NB unsich/unbek Verhalt Glomus caroticum	D70.13	Arzneimittelinduz Agranulozyt/Neutropenie: Krit Ph 4 - < 7Tg
D44.7	NB unsich/unbek Verhalt Glom aortic so Paragangl	D70.14	Arzneimittelinduz Agranulozyt/Neutropen: Krit Ph 7 - < 10Tg
D44.9	NB unsich/unbek Verhalt Endokrine Drüs, nnbez	D70.18	Sonst VerlForm arzneimittelinduz Agranulozyt/Neutropenie
D45	Polycythaemia vera	D70.19	Arzneimittelinduz Agranulozyt/Neutropenie, nnbez
D46.0	Refraktäre Anämie oh Ringsideroblasten, so bez	D70.3	Sonstige Agranulozytose
D46.1	Refraktäre Anämie m Ringsideroblasten	D70.5	Zyklische Neutropenie
D46.2	Refraktäre Anämie m Blastenüberschuß	D70.6	Sonstige Neutropenie
D46.4	Refraktäre Anämie, nnbez	D70.7	Neutropenie, nicht näher bezeichnet
D46.5	Refraktäre Anämie mit Mehrlinien-Dysplasie	D80.0	Hereditäre Hypogammaglobulinämie
D46.6	Myelodyspl Syndr m isoliert del(5q)-Chromosomenanomal	D80.2	Selektiver Immunglobulin-A-Mangel [IgA-Mangel]
D46.7	Sonstige myelodysplastische Syndrome	D80.3	Selekt Mangel Immunglobulin-G-Subkl [IgG-Subkl]
D46.9	Myelodysplastisches Syndrom, nnbez	D80.4	Selektiver Immunglobulin-M-Mangel [IgM-Mangel]
D47.0	Histiozyten-/Mastzelltumor unsich/unbek Verhalt	D80.5	Immundefekt b erhöhtem Immunglobulin M [IgM]
D47.1	Chronische myeloproliferative Krankheit	D81.0	Schwer komb Immundefekt [SCID] m retikul Dysgenes
D47.2	Monoklonale Gammopathie unbestimmt Signifikanz [MGUS]	D81.1	Schwer komb Immundef [SCID] m niedr T-/B-Zellen-Z
D47.3	Essentielle (hämorrhagische) Thrombozythämie	D81.2	Schwer komb Immundef [SCID] m niedr/norm B-Zellen-Z
D47.4	Osteomyelofibrose	D81.3	Adenosin-desaminase[ADA]-Mangel
D47.5	Chronische Eosinophilen-Leukämie [Hypereosinophil Synd]	D81.4	Nezelof-Syndrom
D47.7	So nbez NB unsich/unbek Verhalt lymph/blutb/verw Gew	D81.5	Purinnukleosid-Phosphorylase[PNP]-Mangel
D47.9	NB unsich/unbek Verhalt lymph/blutb/verw Gew, nnbez	D81.6	Haupthistokompat-Kompl-KI-I-Defekt [MHC-KI-I-D]
D48.0	NB unsich/unbek Verhalt Knoch u Gelenkknorpel	D81.7	Haupthistokompat-Kompl-KI-II-Defkt [MHC-KI-II-D]
D48.1	NB unsich/unbek Verhalt Bgw/and Weichteilgew	D81.8	Sonstige kombinierte Immundefekte
D48.2	NB unsich/unbek Verhalt periph Nerv aut Nervensys	D81.9	Kombinierter Immundefekt, nnbez
D48.3	NB unsich/unbek Verhalt Retroperitoneum	D82.0	Wiskott-Aldrich-Syndrom
D48.4	NB unsich/unbek Verhalt Peritoneum	D82.1	Di-George-Syndrom
D48.5	NB unsich/unbek Verhalt Haut	D83.0	Variab Immundef überw Abweich B-Zellen-Zahl/-Funkt
D48.6	NB unsich/unbek Verhalt Brustdrüse [Mamma]	D83.1	Variab Immundef m überw immunregulator T-Zell-Stör
D48.7	NB unsich/unbek Verhalt sonst nbez Lok	D83.2	Variab Immundef m AutoAK gg B-/T-Zellen
D48.9	NB unsich/unbek Verhalt, nnbez	D83.8	Sonstige variable Immundefekte
D55.0	Anämie d Gluk-6-Phos-Dehydrogen[G6PD]-Mang	D83.9	Variabler Immundefekt, nnbez
D55.1	Anämie d sonst Störungen GlutathionSW	D89.0	Polyklonale Hypergammaglobulinämie
D57.0	Sichelzellenanämie m Krisen	D89.1	Kryoglobulinämie
D59.3	Hämolytisch-urämisches Syndrom	E00.0	Angeb Jodmangelsyndrom, neurologischer Typ
D60.0	Chron erworbene isolierte aplastische Anämie	E00.1	Angeb Jodmangelsyndrom, myxödematöser Typ
D60.1	Transitorische erworb isolierte aplastische Anämie	E00.2	Angeborenes Jodmangelsyndrom, gemischter Typ
D60.8	Sonstige erworb isolierte aplastische Anämien	E00.9	Angeborenes Jodmangelsyndrom, nnbez

E01.8	Sonst jodmangelbed SchilddrüsenKH u verwandte Zustände	E84.80	Zystische Fibrose mit Lungen- und Darm-Manifestation
E02	Subklinische Jodmangel-Hypothyreose	E84.87	Zystische Fibrose mit sonstigen multiplen Manifestationen
E03.0	Angeborene Hypothyreose m diffuser Struma	E84.88	Zystische Fibrose mit sonstigen Manifestationen
E03.1	Angeborene Hypothyreose oh Struma	E84.9	Zystische Fibrose, nicht näher bezeichnet
E03.5	Myxödemkoma	E88.1	Lipodystrophie, aonkl
E06.0	Akute Thyreoiditis	E89.2	Hypoparathyreoidismus nach med Maßnahmen
E06.4	Arzneimittelinduzierte Thyreoiditis	E89.6	NNR- (NNM-) Unterfunkt nach med Maßnahmen
E07.1	Dyshomogene Struma	F02.4	Demenz b HIV-KH [Hum Imdef-VirusKH]
E15	Hypoglykämisches Koma, nichtdiabetisch	F19.3	Psych/VerhaltStör mult/and psychotr Sub, Entzugssynd
E20.0	Idiopathischer Hypoparathyreoidismus	F82.0	Umschriebene Entwicklungsstörung der Grobmotorik
E20.8	Sonstiger Hypoparathyreoidismus	F82.1	Umschriebene Entwicklungsstör der Fein- u Graphomotorik
E20.9	Hypoparathyreoidismus, nnbez	F82.2	Umschriebene Entwicklungsstörung der Mundmotorik
E23.2	Diabetes insipidus	F82.9	Umschriebene Entwicklungsstör motorischer Funkt, nnbez
E25.00	21-Hydroxyl-Mang [AGS Typ 3], klassisch Form	F83	Kombinierte umschriebene Entwicklungsstörung
E25.01	21-Hydroxyl-Mang [AGS Typ 3], Late-onset-Form	G00.0	Meningitis durch Haemophilus influenzae
E25.08	Sonst angeb adrenogenit Stör iVm Enzymmang	G00.1	Pneumokokkenmeningitis
E25.09	Angeb adrenogenit Stör iVm Enzymmang, nnbez	G00.2	Streptokokkenmeningitis
E25.8	Sonstige adrenogenitale Störungen	G00.3	Staphylokokkenmeningitis
E25.9	Adrenogenitale Störung, nnbez	G00.8	Sonstige bakterielle Meningitis
E27.0	Sonstige Nebennierenrindenüberfunktion	G00.9	Bakterielle Meningitis, nnbez
E27.1	Primäre Nebennierenrindeninsuffizienz	G01	Meningitis bei aokl bakteriellen Krankheiten
E27.2	Addison-Krise	G02.0	Meningitis bei aokl Viruskrankheiten
E27.3	AM-induzierte Nebennierenrindeninsuffizienz	G02.1	Meningitis bei aokl Mykosen
E27.4	So u nnbez Nebennierenrindeninsuffizienz	G02.8	Meningitis bei sonst nbez aokl infektiösen u parasitären KH
E27.5	Nebennierenmarküberfunktion	G03.0	Nichteitrige Meningitis
E27.8	Sonstige nbez KH Nebenniere	G03.1	Chronische Meningitis
E29.0	Testikuläre Überfunktion	G03.2	Benigne rezidiv Meningitis [Mollaret-Meningitis]
E32.1	Abszeß Thymus	G03.8	Meningitis d sonstige nbez Ursachen
E34.3	Kleinwuchs, aonkl	G03.9	Meningitis, nnbez
E35.1	KH Nebennieren b aokl KH	G05.0	Enzephal Myelitis Enzephalomyelit b aokl bakt KH
E46	Nnbez Energie- u Eiweißmangelernährung	G05.1	Enzephal Myelitis Enzephalomyelit b aokl Virus-KH
E70.0	Klassische Phenylketonurie	G05.2	Enzephal Myelitis Enzephalom b so aokl inf/par KH
E70.1	Sonstige Hyperphenylalaninämien	G05.8	Enzephal Myelitis Enzephalomyelit b so aokl KH
E70.2	Störungen TyrosinSW	G06.0	Intrakran Abszeß u intrakranielles Granulom
E70.3	Albinismus	G06.1	Intraspinaler Abszeß u intraspinales Granulom
E70.8	Sonstige Störungen SW aromatischer Aminosäuren	G06.2	Extraduraler u subduraler Abszeß, nnbez
E70.9	Störung SW aromatischer Aminosäuren, nnbez	G07	Intrakran u intraspinal Absz u Granulom b aokl KH
E71.0	Ahornsirup- (Harn-) KH	G08	Intrakran u intraspinal Phlebitis u Thrombophlebitis
E71.1	Sonstige Störungen SW verzweigter Aminosäuren	G12.0	Infant spin Muskelatrophie, Typ I [Werdnig-Hoffm]
E71.2	Störung SW verzweigter Aminosäuren, nnbez	G12.1	Sonstige vererbte spinale Muskelatrophie
E72.0	Störungen Aminosäuretransport	G12.8	Sonst spinale Muskelatrophien u verwandt Syndrome
E72.1	Störungen SW schwefelhaltiger Aminosäuren	G12.9	Spinale Muskelatrophie, nnbez
E72.2	Störungen Harnstoffzyklus	G40.1	Lokbez (fok) (part) idiop Epilep/epil Synd m einf fok Anf
E72.3	Störungen Lysin- u HydroxylysinSW	G40.3	Generalisierte idiopath Epilepsie u epilept Synd
E72.4	Störungen OrnithinSW	G51.0	Fazialisparese
E72.5	Störungen GlyzinSW	G52.7	KH mehrerer Hirnnerven
E72.8	Sonstige nbez Störungen AminosäureSW	G53.1	Mult Hirnnervenlähmung b aokl inf u parasit KH
E72.9	Störung Aminosäurestoffwechsels, nnbez	G53.2	Multiple Hirnnervenlähmungen b Sarkoidose
E74.0	Glykogenspeicherkrankheit [Glykogenose]	G53.3	Multiple Hirnnervenlähmungen b Neubildungen
E74.1	Störungen Fruktosestoffwechsel	G54.1	Läsionen Plexus lumbosacralis
E74.2	Störungen Galaktosestoffwechsel	G55.1	Kompr Nervenwurzeln-/plexus b Bandscheibenschäden
E76.0	Mukopolysaccharidose, Typ I	G55.2	Kompr Nervenwurzeln-/plexus b Spondylose
E76.1	Mukopolysaccharidose, Typ II	G70.0	Myasthenia gravis
E76.2	Sonstige Mukopolysaccharidosen	G70.2	Angeb od entwicklungsbedingte Myasthenie
E76.3	Mukopolysaccharidose, nnbez	G70.8	Sonstige nbez neuromuskuläre KH
E76.8	Sonstige Störungen Glykosaminoglykan-SW	G71.0	Muskeldystrophie
E76.9	Störung Glykosaminoglykan-SW, nnbez	G71.1	Myotone Syndrome
E78.6	Lipoproteinmangel	G71.2	Angeborene Myopathie
E78.9	Störung Lipoproteinstoffwechsel, nnbez	G71.9	Primäre Myopathie, nnbez
E79.0	Hyperurikämie oh Zeichen entzündl Arthritis/toph Gicht	G82.30	Schlaff Tetrapares u Tetrapleg, akut kompl QSL ntraum
E79.1	Lesch-Nyhan-Syndrom	G82.32	Schlaff Tetrapares u Tetrapleg, chron kompl QSL
E79.8	Sonstige Störungen Purin- und PyrimidinSW	G82.39	Schlaff Tetrapares u Tetrapleg, nnbez
E79.9	Störung Purin- u PyrimidinSW, nnbez	G82.40	Spast Tetrapares u Tetrapleg, akut kompl QSL ntraum
E80.0	Hereditäre erythroetische Porphyrie	G82.42	Spast Tetrapares u Tetrapleg, chron kompl QSL
E80.1	Porphyria cutanea tarda	G82.49	Spast Tetrapares u Tetrapleg, nnbez
E80.2	Sonstige Porphyrie	G82.50	Tetrapares u Tetrapleg, nnbez, akut kompl QSL ntraum Genes
E80.6	Sonstige Störungen Bilirubinstoffwechsel	G82.52	Tetrapares u Tetrapleg, nnbez, chron kompl QSL
E83.0	Störungen des Kupferstoffwechsels	G82.59	Tetrapares u Tetrapleg, nnbez
E84.0	Zystische Fibrose mit Lungenmanifestationen	G83.0	Dipares u Dipleg ob Extrem
E84.1	Zystische Fibrose mit Darmmanifestationen	G83.1	Monopares u Monopleg unt Extrem

G83.2	Monopares u Monopleg ob Extrem	I43.1	Kardiomyopathie b StoffwechselKH
G83.3	Monopares u Monopleg, nnbez	I43.2	Kardiomyopathie b alimentären KH
G83.40	Kompl Cauda- (equina-) Synd	I44.0	Atrioventrikulärer Block 1. Grades
G83.41	Inkompl Cauda- (equina-) Synd	I44.1	Atrioventrikulärer Block 2. Grades
G83.49	Cauda- (equina-) Synd, nnbez	I44.2	Atrioventrikulärer Block 3. Grades
G91.1	Hydrocephalus oclusus	I44.3	So u nnbez atrioventrikulärer Block
G91.20	Idiop Normaldruckhydroz	I44.4	Linksanteriorer Faszikelblock
G91.21	Sek Normaldruckhydroz	I44.5	Linksposteriorer Faszikelblock
G91.29	Normaldruckhydrozeph, nnbez	I44.6	So u nnbez Faszikelblock
G91.3	Posttraumatischer Hydrozephalus, nnbez	I44.7	Linksschenkelblock, nnbez
G91.8	Sonstiger Hydrozephalus	I45.0	Rechtsfaszikulärer Block
G91.9	Hydrozephalus, nnbez	I45.1	So u nnbez Rechtsschenkelblock
G94.0	Hydrozephalus b aokl inf u parasitären KH	I45.2	Bifaszikulärer Block
G94.1	Hydrozephalus b Neubildungen	I45.3	Trifaszikulärer Block
G94.2	Hydrozephalus b sonst aokl KH	I45.4	Unspezifischer intraventrikulärer Block
G95.1	Vaskuläre Myelopathien	I45.5	Sonstiger nbez Herzblock
G95.2	Rückenmarkskompression, nnbez	I45.6	Präexzitations-Syndrom
G95.9	KH Rückenmark, nnbez	I45.8	Sonstige nbez kardiale Erregungsleitungsstörungen
G96.0	Austritt von Liquor cerebrospinalis	I45.9	Kardiale Erregungsleitungsstörung, nnbez
G97.0	Austritt von Liquor cerebrospinalis nach LP	I46.0	Herzstillstand m erfolgreicher Wiederbelebung
H13.3	Okuläres Pemphigoid	I46.1	Plötzlicher Herztod, so beschrieben
H16.8	Sonstige Formen Keratitis	I46.9	Herzstillstand, nnbez
H19.1	Keratitis u Keratokonjunkt d Herpesviren	I47.1	Supraventrikuläre Tachykardie
H19.2	Keratitis/Keratokonjun b so aokl infek/paras KH	I47.2	Ventrikuläre Tachykardie
H32.0	Chorioretinitis b aokl infek u parasitären KH	I47.9	Paroxysmale Tachykardie, nnbez
H58.0	Anomalien Pupillenreaktion b aokl KH	I48.0	Vorhofflimmern, paroxysmal
H62.1	Otitis externa b aokl VirusKH	I48.1	Vorhofflimmern, persistierend
H66.0	Akute eitrige Otitis media	I48.2	Vorhofflimmern, permanent
I12.00	Hypertens NierenKH m Niereninsuff, oA hypert Kris	I48.3	Vorhofflattern, typisch
I12.01	Hypertens NierenKH m Niereninsuff, mA hypert Kris	I48.4	Vorhofflattern, atypisch
I12.90	Hypertens NierenKH oh Niereninsuff, oA hypert Kris	I48.9	Vorhofflimmern und Vorhofflattern, nicht näher bezeichnet
I12.91	Hypertens NierenKH oh Niereninsuff, mA hypert Kris	I49.0	Kammerflattern u Kammerflimmern
I15.00	Renovask Hypert, oA hypertens Kris	I50.00	Prim Rechtsherzinsuff
I15.01	Renovask Hypert, m Ang hypert Kris	I50.01	Sek Rechtsherzinsuff
I15.10	Hypert aFv sonst NierenKH, oA hypertens Kris	I50.11	Linksherzinsuff, oh Beschw
I15.11	Hypert Folge v sonst NierenKH, m Ang hypert Kris	I50.12	Linksherzinsuff, m Beschw b stärk Belast
I26.0	Lungenembolie mit Angabe eines akuten Cor pulmonale	I50.13	Linksherzinsuff, m Beschw b leichter Belast
I26.9	Lungenembolie ohne Angabe eines akuten Cor pulmonale	I50.14	Linksherzinsuff, m Beschw i Ruhe
I27.0	Primäre pulmonale Hypertonie	I50.19	Linksherzinsuffiz, nnbez
I27.1	Kyphoskoliotische Herzkrankheit	I50.9	Herzinsuffizienz, nnbez
I27.20	Pulmonale Hypertonie bei chronischer Thromboembolie	I51.1	Ruptur Chordae tendineae, aonkl
I27.28	Sonstige nbez sekundäre pulmonale Hypertonie	I51.2	Papillarmuskelruptur, aonkl
I27.8	Sonstige näher bezeichnete pulmonale Herzkrankheiten	I51.4	Myokarditis, nnbez
I27.9	Pulmonale Herzkrankheit, nicht näher bezeichnet	I51.5	Myokarddegeneration
I30.0	Akute unspezifische idiopathische Perikarditis	I51.6	Herz-Kreislauf-KH, nnbez
I30.1	Infektiöse Perikarditis	I60.0	SubarachBlutung, von Karotissiphon/-bifurkation ausgeh
I30.8	Sonstige Formen der akuten Perikarditis	I60.1	SubarachBlutung, von A cerebri media ausgehend
I30.9	Akute Perikarditis, nicht näher bezeichnet	I60.2	SubarachBlutung, von A communicans ant ausgehend
I31.2	Hämoperikard, anderenorts nicht klassifiziert	I60.3	SubarachBlutung, von A communicans post ausgehend
I31.3	Perikarderguß (nichtentzündlich)	I60.4	SubarachBlutung, von A basilaris ausgehend
I31.8	Sonstige näher bezeichnete Krankheiten des Perikards	I60.5	SubarachBlutung, von A vertebralis ausgehend
I31.9	Krankheit des Perikards, nicht näher bezeichnet	I60.6	SubarachBlutung, von sonst intrakran Aa ausgehend
I32.0	Perikarditis bei aokl bakteriellen Krankheiten	I60.7	SubarachBlutung, von nnbez intrakran A ausgehend
I32.1	Perikarditis bei sonstigen aokl infektiösen u parasitären KH	I60.8	Sonstige Subarachnoidalblutung
I32.8	Perikarditis bei sonstigen aokl Krankheiten	I60.9	Subarachnoidalblutung, nnbez
I33.0	Akute und subakute infektiöse Endokarditis	I61.0	Intrazereb Blutung Großhirnhemisphäre, subkortikal
I33.9	Akute Endokarditis, nicht näher bezeichnet	I61.1	Intrazereb Blutung Großhirnhemisphäre, kortikal
I37.0	Pulmonalklappenstenose	I61.2	Intrazereb Blutung Großhirnhemisphäre, nnbez
I39.0	MitralklappenKH b aokl KH	I61.3	Intrazerebrale Blutung Hirnstamm
I39.1	AortenklappenKH b aokl KH	I61.4	Intrazerebrale Blutung Kleinhirn
I39.2	TrikuspidalklappenKH b aokl KH	I61.5	Intrazerebrale intraventrikuläre Blutung
I39.3	PulmonalklappenKH b aokl KH	I61.6	Intrazerebrale Blutung an mehreren Lok
I39.4	KH mehr Herzklappen b aokl KH	I61.8	Sonstige intrazerebrale Blutung
I39.8	Endokarditis b aokl KH, Herzklappe nnbez	I61.9	Intrazerebrale Blutung, nnbez
I40.0	Infektiöse Myokarditis	I62.00	Subdurale Blutung (nichttraumatisch): Akut
I40.9	Akute Myokarditis, nnbez	I62.01	Subdurale Blutung (nichttraumatisch): Subakut
I41.0	Myokarditis b aokl bakteriellen KH	I62.02	Subdurale Blutung (nichttraumatisch): Chronisch
I41.1	Myokarditis b aokl VirusKH	I62.09	Subdurale Blutung (nichttraumatisch): N.n.b
I41.2	Myokarditis b sonst aokl inf u parasitären KH	I62.1	Nichttraumatische extradurale Blutung
I41.8	Myokarditis b sonst aokl KH	I62.9	Intrakranielle Blutung (nichttraumatisch), nnbez

I63.0	Hirninfl d Thromb präzereb Aa	J10.0	Grippe m Pneumonie, Influenzaviren nachg
I63.1	Hirninfl d Embol präzereb Aa	J10.1	Grippe m so Manifestat an Atemw, Influenzavir nachg
I63.2	Hirninfl d nnbez Verschl/Sten präzereb Aa	J10.8	Grippe m sonst Manifestat, Influenzaviren nachg
I63.3	Hirninfl d Thromb zereb Aa	J11.0	Grippe m Pneumonie, Viren nicht nachgewiesen
I63.4	Hirninfl d Embol zereb Aa	J11.1	Grippe m so Manifestat an Atemw, Viren nicht nachg
I63.5	Hirninfl d nnbez Verschl/Sten zereb Aa	J11.8	Grippe m sonst Manifestat, Viren nicht nachg
I63.6	Hirninfl d Thrombose Hirnvenen, nichteitrig	J12.0	Pneumonie d Adenoviren
I63.8	Sonstiger Hirninfarkt	J12.1	Pneumonie d Resp-Sync-Vir [RS-V]
I63.9	Hirninfarkt, nnbez	J12.2	Pneumonie d Parainfluenzaviren
I65.0	Verschluß u Stenose A vertebralis	J12.3	Pneumonie durch humanes Metapneumovirus
I65.1	Verschluß u Stenose A basilaris	J12.8	Pneumonie d sonstige Viren
I65.2	Verschluß u Stenose A carotis	J12.9	Viruspneumonie, nnbez
I65.3	Verschluß u Sten mehr/bds präzereb Aa	J13	Pneumonie d Streptococcus pneumoniae
I65.8	Verschluß u Sten sonst präzereb Aa	J14	Pneumonie d Haemophilus influenzae
I65.9	Verschluß u Sten nnbez präzereb Aa	J15.0	Pneumonie d Klebsiella pneumoniae
I66.0	Verschluß u Stenose A cerebri media	J15.1	Pneumonie d Pseudomonas
I66.1	Verschluß u Stenose A cerebri anterior	J15.2	Pneumonie d Staphylokokken
I66.2	Verschluß u Stenose A cerebri posterior	J15.3	Pneumonie d Streptokokken Gruppe B
I66.3	Verschluß u Stenose Aa Cerebelli	J15.4	Pneumonie d sonstige Streptokokken
I66.4	Verschluß u Sten mehr u bds zereb Aa	J15.5	Pneumonie d Escherichia coli
I66.8	Verschluß u Sten sonst zereb A	J15.6	Pneumonie d and aerobe gramnegative Bakterien
I66.9	Verschluß u Sten nnbez zereb A	J15.7	Pneumonie d Mycoplasma pneumoniae
I67.10	Zerebrales Aneurysma (erworben)	J15.8	Sonstige bakterielle Pneumonie
I67.11	Zerebrale arteriovenöse Fistel (erworben)	J15.9	Bakterielle Pneumonie, nnbez
I67.6	Nichteitrige Thrombose intrakranielles Venensyst	J16.0	Pneumonie d Chlamydien
I71.00	Dissektion Aorta nnbez Lok, oh Angabe einer Ruptur	J16.8	Pneumonie d sonstige nbez Infektionserreger
I71.01	Dissektion Aorta thoracica, ohne Angabe einer Ruptur	J17.0	Pneumonie b aokl bakteriellen KH
I71.02	Dissektion Aorta abdominalis, ohne Angabe einer Ruptur	J17.1	Pneumonie b aokl VirusKH
I71.03	Dissektion Aorta, thorakoabdominal, oh Angabe einer Ruptur	J17.2	Pneumonie b Mykosen
I71.04	Dissektion Aorta nnbez Lokalisation, rupturiert	J17.3	Pneumonie b parasitären KH
I71.05	Dissektion Aorta thoracica, rupturiert	J17.8	Pneumonie b sonst aokl KH
I71.06	Dissektion Aorta abdominalis, rupturiert	J18.0	Bronchopneumonie, nnbez
I71.07	Dissektion Aorta, thorakoabdominal, rupturiert	J18.1	Lobärpneumonie, nnbez
I71.1	Aneurysma Aorta thoracica, rupturiert	J18.8	Sonstige Pneumonie, Erreger nnbez
I71.2	Aneurysma Aorta thoracica, oh Angabe einer Ruptur	J18.9	Pneumonie, nnbez
I71.3	Aneurysma Aorta abdominalis, rupturiert	J21.0	Akute Bronchiolitis d Resp-Sync-Vir [RS-V]
I71.4	Aneurysma Aorta abdominalis, oh Angabe einer Ruptur	J21.1	Akute Bronchiolitis durch humanes Metapneumovirus
I71.5	Aortenaneurysma, thorakoabdominal, rupturiert	J21.8	Akute Bronchiolitis d sonstige nbez Erreger
I71.6	Aortenaneurysma, thorakoabdominal, oh Ang einer Ruptur	J21.9	Akute Bronchiolitis, nnbez
I71.8	Aortenaneurysma nnbez Lokalisation, rupturiert	J34.3	Hypertrophie Nasenmuscheln
I71.9	Aortenaneurysma nnbez Lok, oh Angabe einer Ruptur	J38.00	Lähmung der Stimmlippen u des Kehlkopfes: Nnbez
I73.8	Sonstige nbez periphere GefäßKH	J38.02	Lähm der Stimmlipp u des Kehlkopfes: Einseitig, komplett
I73.9	Periphere GefäßKH, nnbez	J38.03	Lähm der Stimmlipp u des Kehlkopfes: Beidseitig, partiell
I74.0	Embolie u Thrombose Aorta abdominalis	J38.6	Kehlkopfstenose
I74.1	Embolie u Thrombose so u nnbez Abschnitte Aorta	J38.7	Sonstige Krankheiten des Kehlkopfes
I74.2	Embolie u Thrombose Arterien ob Extremitäten	J39.0	Retropharyngealabszess und Parapharyngealabszess
I74.3	Embolie u Thrombose Arterien unt Extremitäten	J69.0	Pneumonie d Nahrung od Erbrochenes
I74.4	Embolie u Thrombose Extremitätenarterien, nnbez	J69.1	Pneumonie d Öle u Extrakte
I74.5	Embolie u Thrombose A iliaca	J69.8	Pneumonie d sonst feste u flüssige Substanzen
I74.8	Embolie u Thrombose sonstiger Arterien	J85.0	Gangrän u Nekrose Lunge
I74.9	Embolie u Thrombose nnbez Arterie	J85.1	Abszeß d Lunge m Pneumonie
I77.2	Arterienruptur	J85.2	Abszeß d Lunge oh Pneumonie
I77.5	Arteriennekrose	J85.3	Abszeß d Mediastinum
I79.0	Aortenaneurysma b aokl KH	J86.0	Pyothorax m Fistel
I79.2	Periphere Angiopathie b aokl KH	J86.9	Pyothorax oh Fistel
I80.1	Thrombose Phlebitis Thrombophleb V femoralis	J90	Pleuraerguß, aonkl
I80.20	Thrombose Phlebitis Thrombophleb Beckenvenen	J91	Pleuraerguß b aokl KH
I80.28	Thrombose Phlebitis Thrombophleb so tiefer Gef unt Extr	J94.0	Chylöser (Pleura-) Erguß
I81	Pfortaderthrombose	J94.2	Hämatothorax
I82.0	Budd-Chiari-Syndrom	J94.8	Sonstige nbez Krankheitszustände Pleura
I82.2	Embolie u Thrombose V cava	J94.9	Pleurakrankheit, nnbez
I82.3	Embolie u Thrombose Nierenvene	J95.0	Funktionsstörung eines Tracheostomas
I85.0	Ösophagusvarizen m Blutung	J95.80	latrog Pneumothor
I89.1	Lymphangitis	K07.8	Sonstige dentofaziale Anomalien
I89.8	Sonst nbez nichtinf KH Lymphgefäße u LK	K22.2	Ösophagusverschluß
I97.0	Postkardiotomie-Syndrom	K22.3	Perforation Ösophagus
I97.1	Sonst FktStör nach kardiochirurgischem Eingriff	K22.4	Dyskinesie Ösophagus
I98.0	Kardiovaskuläre Syphilis	K31.6	Fistel Magen u Duodenum
I98.1	Stör Herz-Kreislaufsys b sonst aokl infek/paras KH	K35.2	Akute Appendizitis m generalisierter Peritonitis
J09	Grippe durch bestimmte nachgewiesene Influenzaviren	K35.30	Akute Appendizitis m lok Peritonitis oh Perforation od Ruptur

K35.31	Akute Appendizitis m lok Peritonitis m Perforation od Ruptur	K71.6	Toxische LeberKH m Hepatitis, aonkl
K35.32	Akute Appendizitis m Peritonealabszeß	K71.7	Toxische LeberKH m Fibrose u Zirrhose Leber
K35.8	Akute Appendizitis, nnbez	K71.8	Toxische LeberKH m sonst Affektionen Leber
K37	Nnbez Appendizitis	K71.9	Toxische LeberKH, nnbez
K40.00	Doppelseitige Hern ing m Einkl oh Gangr, n Rezidivhern bez	K72.0	Akutes u subakutes Leberversagen
K40.01	Doppelseitige Hern ing m Einkl oh Gangr, Rezidivhernie	K74.0	Leberfibrose
K40.10	Doppelseitige Hern ing m Gangr, n Rezidivhern bez	K74.2	Leberfibrose m Lebersklerose
K40.11	Doppelseitige Hern ing m Gangr, Rezidivhernie	K74.3	Primäre biliäre Zirrhose
K40.30	Hern ing, eins/oh SeitAng, m Einkl oh Gangr, n RezHern bez	K74.4	Sekundäre biliäre Zirrhose
K40.31	Hern ing, eins/oh SeitAng, m Einkl oh Gangr, Rezidivhernie	K74.5	Biliäre Zirrhose, nnbez
K40.40	Hern ing, eins/oh SeitAng, m Gangr, n Rezidivhern bez	K74.6	Sonst u nnbez Zirrhose Leber
K40.41	Hern ing, eins/oh SeitAng, m Gangr, Rezidivhernie	K75.0	Leberabszeß
K41.0	Doppelseitige Hernia femoralis m Einkl oh Gangrän	K75.1	Phlebitis Pfortader
K41.1	Doppelseitige Hernia femoralis m Gangrän	K75.2	Unspezifische reaktive Hepatitis
K41.3	Hern fem, eins/oh SeitAng, m Einkl oh Gangrän	K75.3	Granulomatöse Hepatitis, aonkl
K41.4	Hern fem, eins/oh SeitAng, m Gangrän	K75.4	Autoimmune Hepatitis
K42.0	Hernia umbilicalis m Einklemmung oh Gangrän	K75.8	Sonstige nbez entzündliche Leber-KH
K42.1	Hernia umbilicalis m Gangrän	K75.9	Entzündliche Leber-KH, nnbez
K43.0	Hernia ventralis m Einklemmung oh Gangrän	K76.0	Fettleber [fettige Degeneration], aonkl
K43.1	Hernia ventralis m Gangrän	K76.2	Zentrale hämorrhagische Lebernekrose
K43.3	Parastomale Hernie mit Einklemmung, ohne Gangrän	K76.3	Leberinfarkt
K43.4	Parastomale Hernie mit Gangrän	K76.4	Peliosis hepatis
K43.60	Epigastrische Hernie mit Einklemmung, ohne Gangrän	K76.6	Portale Hypertonie
K43.68	Sonstige Hernia ventralis mit Einklemmung, ohne Gangrän	K76.7	Hepatorenales Syndrom
K43.69	N.n.b. Hernia ventralis mit Einklemmung, ohne Gangrän	K77.0	LeberKH b aonkl infekt/parasit KH
K43.70	Epigastrische Hernie mit Gangrän	K77.11	Stadium 1 der akuten Leber-Graft-versus-host-KH
K43.78	Sonstige Hernia ventralis mit Gangrän	K77.12	Stadium 2 der akuten Leber-Graft-versus-host-KH
K43.79	Nicht näher bezeichnete Hernia ventralis mit Gangrän	K77.13	Stadium 3 der akuten Leber-Graft-versus-host-KH
K44.0	Hernia diaphragmatica m Einkl oh Gangrän	K77.14	Stadium 4 der akuten Leber-Graft-versus-host-KH
K44.1	Hernia diaphragmatica m Gangrän	K77.8	LeberKH b sonst aonkl KH
K45.1	Sonstige nbez abdominale Hernien m Gangrän	K83.1	Verschuß Gallengang
K46.1	Nnbez abdominale Hernie m Gangrän	K90.2	Syndrom blinden Schlinge, aonkl
K52.1	Toxische Gastroenteritis u Kolitis	K90.3	Pankreatogene Steatorrhoe
K55.0	Akute GefäßKH Darm	K91.1	Syndrome operierter Magen
K55.21	Angiodysplasie Kolon: Ohne Angabe Blutung	K93.1	Megakolon b Chagas-KH
K56.0	Paralytischer Ileus	L00.0	SSS-Syndrom, Befall < 30% KöOF
K56.1	Invagination	L00.1	SSS-Syndrom, Befall >= 30% KöOF
K56.2	Volvulus	L10.2	Pemphigus foliaceus
K56.4	Sonstige Obturation Darm	L11.8	Sonstige nbez akantholytische Dermatosen
K56.6	Sonstiger und nicht näher bezeichneter mechanischer Ileus	L11.9	Akantholytische Dermatose, nnbez
K56.7	Ileus, nnbez	L12.0	Bullöses Pemphigoid
K59.3	Megakolon, aonkl	L12.3	Erworbene Epidermolysis bullosa
K61.0	Analabszeß	L12.8	Sonstige Pemphigoid-KH
K61.1	Rektalabszeß	L12.9	Pemphigoid-KH, nnbez
K61.2	Anorektalabszeß	L13.0	Dermatitis herpetiformis [Duhring]
K61.3	Ischiorektalabszeß	L13.1	Pustulosis subcornealis [Sneddon-Wilkinson]
K61.4	Intrasphinkitärer Abszeß	L13.8	Sonstige nbez bullöse Dermatosen
K62.2	Analprolaps	L14	Bullöse Dermatosen b aonkl KH
K62.3	Rektumprolaps	L40.1	Generalisierte Psoriasis pustulosa
K62.4	Stenose Anus u Rektum	L51.0	Nichtbullöses Erythema exsudativum multiforme
K63.0	Darmabszeß	L51.1	Bullöses Erythema exsudativum multiforme
K63.1	Perforation Darm (nichttraumatisch)	L51.20	Tox epiderm Nekrolysis [Lyell-Syndrom], Befall < 30% KöOF
K63.2	Darmfistel	L51.21	Tox epiderm Nekrolysis [Lyell-Syndrom], Befall >= 30% KöOF
K63.3	Darmulkus	L51.8	Sonstiges Erythema exsudativum multiforme
K65.0	Akute Peritonitis	L51.9	Erythema exsudativum multiforme, nnbez
K65.8	Sonstige Peritonitis	L74.4	Anhidrosis
K65.9	Peritonitis, nnbez	M00.00	Arthrit/Polyarth d Staphylokokken, mehrere Lok
K66.0	Peritoneale Adhäsionen	M00.01	Arthrit/Polyarth d Staphylokokken Schulterreg
K66.1	Hämoperitoneum	M00.02	Arthrit/Polyarth d Staphylokokken Oberarm
K66.8	Sonstige nbez KH Peritoneum	M00.03	Arthrit/Polyarth d Staphylokokken Unterarm
K67.0	Chlamydienperitonitis	M00.04	Arthrit/Polyarth d Staphylokokken Hand
K67.1	Gonokokkenperitonitis	M00.05	Arthrit/Polyarth d Staphylokokken Becken/Oberschenkel
K67.3	Tuberkulöse Peritonitis	M00.06	Arthrit/Polyarth d Staphylokokken Unterschenkel
K67.8	Sonst KH Peritoneum b aonkl InfektionsKH	M00.07	Arthrit/Polyarth d Staphylokokken Knöchel/Fuß
K71.0	Toxische LeberKH m Cholestase	M00.08	Arthrit/Polyarth d Staphylokokken, sonst Lok
K71.1	Toxische LeberKH m Lebernekrose	M00.09	Arthrit/Polyarth d Staphylokokken, nnbez Lok
K71.2	Toxische LeberKH m akuter Hepatitis	M00.10	Arthrit/Polyarth d Pneumokokken, mehrere Lok
K71.3	Tox LeberKH m chron-persistierender Hepatitis	M00.11	Arthrit/Polyarth d Pneumokokken Schulterregion
K71.4	Toxische LeberKH m chron lobulärer Hepatitis	M00.12	Arthrit/Polyarth d Pneumokokken Oberarm
K71.5	Toxische LeberKH m chron-aktiver Hepatitis	M00.13	Arthrit/Polyarth d Pneumokokken Unterarm

M00.14	Arthrit/Polyarth d Pneumokokken Hand	M01.64	Arthritis b Mykosen Hand
M00.15	Arthrit/Polyarth d Pneumokokken Becken/Oberschenkel	M01.65	Arthritis b Mykosen Beckenregion/Oberschenkel
M00.16	Arthrit/Polyarth d Pneumokokken Unterschenkel	M01.66	Arthritis b Mykosen Unterschenkel
M00.17	Arthrit/Polyarth d Pneumokokken Knöchel/Fuß	M01.67	Arthritis b Mykosen Knöchel/Fuß
M00.18	Arthrit/Polyarth d Pneumokokken, sonst Lok	M01.68	Arthritis b Mykosen, sonstige Lokalisation
M00.19	Arthrit/Polyarth d Pneumokokken, nnbez Lok	M01.69	Arthritis b Mykosen, nnbez Lokalisationen
M00.20	Arthrit/Polyarth d sonst Streptokokken, mehrere Lok	M10.10	Bleigicht, mehrere Lokalisationen
M00.21	Arthrit/Polyarth d sonst Streptokokken Schulterreg	M10.11	Bleigicht Schulterregion
M00.22	Arthrit/Polyarth d sonst Streptokokken Oberarm	M10.12	Bleigicht Oberarm
M00.23	Arthrit/Polyarth d sonst Streptokokken Unterarm	M10.13	Bleigicht Unterarm
M00.24	Arthrit/Polyarth d sonst Streptokokken Hand	M10.14	Bleigicht Hand
M00.25	Arthrit/Polyarth d sonst Streptok Becken/Oberschenkel	M10.15	Bleigicht Beckenregion/Oberschenkel
M00.26	Arthrit/Polyarth d sonst Streptokokken Unterschenkel	M10.16	Bleigicht Unterschenkel
M00.27	Arthrit/Polyarth d sonst Streptokokken Knöchel/Fuß	M10.17	Bleigicht Knöchel/Fuß
M00.28	Arthrit/Polyarth d sonst Streptokokken, sonst Lok	M10.18	Bleigicht, sonstige Lokalisation
M00.29	Arthrit/Polyarth d sonst Streptokokken, nnbez Lok	M10.19	Bleigicht, nnbez Lokalisationen
M00.80	Arthrit/Polyarth d sonst nbez bakt Erreg, mehrere Lok	M10.20	Arzneimittelinduzierte Gicht, mehrere Lok
M00.81	Arthrit/Polyarth d sonst nbez bakt Erreg Schulterregion	M10.21	Arzneimittelinduzierte Gicht Schulterregion
M00.82	Arthrit/Polyarth d sonst nbez bakt Erreg Oberarm	M10.22	Arzneimittelinduzierte Gicht Oberarm
M00.83	Arthrit/Polyarth d sonst nbez bakt Erreg Unterarm	M10.23	Arzneimittelinduzierte Gicht Unterarm
M00.84	Arthrit/Polyarth d sonst nbez bakt Erreger Hand	M10.24	Arzneimittelinduzierte Gicht Hand
M00.85	Arthrit/Polyarth d so nbez bakt Erreg Becken/Oberschenkel	M10.25	Arzneimittelinduzierte Gicht Beckenregion/OS
M00.86	Arthrit/Polyarth d sonst nbez bakt Erreg Unterschenkel	M10.26	Arzneimittelinduzierte Gicht Unterschenkel
M00.87	Arthrit/Polyarth d sonst nbez bakt Erreg Knöchel/Fuß	M10.27	Arzneimittelinduzierte Gicht Knöchel/Fuß
M00.88	Arthrit/Polyarth d sonst nbez bakt Erreg, so Lok	M10.28	Arzneimittelinduzierte Gicht, sonstige Lok
M00.89	Arthrit/Polyarth d sonst nbez bakt Erreg, nnbez Lok	M10.29	Arzneimittelinduzierte Gicht, nnbez Lok
M01.00	Arthritis d Meningokokken, mehrere Lok	M14.8	Arthropathien b sonst nb, aokl KH
M01.01	Arthritis d Meningokokken Schulterregion	M32.0	AM-induz systemischer Lupus erythematodes
M01.02	Arthritis d Meningokokken Oberarm	M32.1	Syst Lupus erythematodes m Bet Org/Organsyst
M01.03	Arthritis d Meningokokken Unterarm	M32.8	Sonst Formen syst Lupus erythematodes
M01.04	Arthritis d Meningokokken Hand	M32.9	Systemischer Lupus erythematodes, nnbez
M01.05	Arthritis d Meningokokken Becken/Oberschenkel	M36.1	Arthropathie b Neubildungen
M01.06	Arthritis d Meningokokken Unterschenkel	M36.2	Arthropathia haemophiliica
M01.07	Arthritis d Meningokokken Knöchel/Fuß	M36.3	Arthropathie b sonst aokl Blut-KH
M01.08	Arthritis d Meningokokken, sonst Lok	M36.8	System-KH Bgw b sonst aokl KH
M01.09	Arthritis d Meningokokken, nnbez Lok	M46.20	Wirbelosteomyelitis, mehrere Lok WS
M01.10	Tuberkulöse Arthritis, mehrere Lokalisationen	M46.21	Wirbelosteomyelitis, Okzipito-Atlanto-Axialbereich
M01.11	Tuberkulöse Arthritis Schulterregion	M46.22	Wirbelosteomyelitis, Zervikalbereich
M01.12	Tuberkulöse Arthritis Oberarm	M46.23	Wirbelosteomyelitis, Zervikothorakalbereich
M01.13	Tuberkulöse Arthritis Unterarm	M46.24	Wirbelosteomyelitis, Thorakalbereich
M01.14	Tuberkulöse Arthritis Hand	M46.25	Wirbelosteomyelitis, Thorakolumbalbereich
M01.15	Tuberkulöse Arthritis Beckenregion/Oberschenkel	M46.26	Wirbelosteomyelitis, Lumbalbereich
M01.16	Tuberkulöse Arthritis Unterschenkel	M46.27	Wirbelosteomyelitis, Lumbosakralbereich
M01.17	Tuberkulöse Arthritis Knöchel/Fuß	M46.28	Wirbelosteomyelitis, Sakral-/Sakrokokzygealbereich
M01.18	Tuberkulöse Arthritis, sonstige Lokalisation	M46.29	Wirbelosteomyelitis, nnbez Lokalisation
M01.19	Tuberkulöse Arthritis, nnbez Lokalisationen	M48.40	Ermüdungsbruch Wirbel, mehrere Lok WS
M01.30	Arthritis b sonst aokl bakt KH, mehrere Lok	M48.41	Ermüdungsbruch Wirbel, Okzipito-Atlanto-Axialbereich
M01.31	Arthritis b sonst aokl bakt KH Schulterregion	M48.42	Ermüdungsbruch Wirbels, Zervikalbereich
M01.32	Arthritis b sonst aokl bakt KH Oberarm	M48.43	Ermüdungsbruch Wirbel, Zervikothorakalbereich
M01.33	Arthritis b sonst aokl bakt KH Unterarm	M48.44	Ermüdungsbruch Wirbel, Thorakalbereich
M01.34	Arthritis b sonst aokl bakt KH Hand	M48.45	Ermüdungsbruch Wirbel, Thorakolumbalbereich
M01.35	Arthritis b sonst aokl bakt KH Beckenreg/Oberschenkel	M48.46	Ermüdungsbruch Wirbel, Lumbalbereich
M01.36	Arthritis b sonst aokl bakt KH Unterschenkel	M48.47	Ermüdungsbruch Wirbel, Lumbosakralbereich
M01.37	Arthritis b sonst aokl bakt KH Knöchel/Fuß	M48.48	Ermüdungsbruch Wirbel, Sakral-/Sakrokokzygealbereich
M01.38	Arthritis b sonst aokl bakt KH, sonst Lok	M48.49	Ermüdungsbruch Wirbel, nnbez Lokalisation
M01.39	Arthritis b sonst aokl bakt KH, nnbez Lok	M48.50	WK-Kompr, aonkl, mehrere Lok WS
M01.40	Arthritis b Röteln, mehrere Lokalisationen	M48.51	WK-Kompr, aonkl, Okzipito-Atlanto-Axialbereich
M01.41	Arthritis b Röteln Schulterregion	M48.52	Wirbelkörperkompression, aonkl, Zervikalbereich
M01.42	Arthritis b Röteln Oberarm	M48.53	WK-Kompr, aonkl, Zervikothorakalbereich
M01.43	Arthritis b Röteln Unterarm	M48.54	Wirbelkörperkompression, aonkl, Thorakalbereich
M01.44	Arthritis b Röteln Hand	M48.55	WK-Kompr, aonkl, Thorakolumbalbereich
M01.45	Arthritis b Röteln Beckenregion/Oberschenkel	M48.56	Wirbelkörperkompression, aonkl, Lumbalbereich
M01.46	Arthritis b Röteln Unterschenkel	M48.57	Wirbelkörperkompression, aonkl, Lumbosakralbereich
M01.47	Arthritis b Röteln Knöchel/Fuß	M48.58	WK-Kompr, aonkl, Sakral-/Sakrokokzygealbereich
M01.48	Arthritis b Röteln, sonstige Lokalisation	M48.59	Wirbelkörperkompression, aonkl, nnbez Lokalisation
M01.49	Arthritis b Röteln, nnbez Lokalisationen	M49.50	WK-Kompr b aokl KH, mehrere Lok WS
M01.60	Arthritis b Mykosen, mehrere Lokalisationen	M49.51	WK-Kompr b aokl KH, Okzipito-Atlanto-Axialbereich
M01.61	Arthritis b Mykosen Schulterregion	M49.52	WK-Kompr b aokl KH, Zervikalbereich
M01.62	Arthritis b Mykosen Oberarm	M49.53	WK-Kompr b aokl KH, Zervikothorakalbereich
M01.63	Arthritis b Mykosen Unterarm	M49.54	WK-Kompr b aokl KH, Thorakalbereich

M49.55	WK-Kompr b aokl KH, Thorakolumbalbereich	M86.33	Chron multifokale Osteomyelitis Unterarm
M49.56	WK-Kompr b aokl KH, Lumbalbereich	M86.34	Chron multifokale Osteomyelitis Hand
M49.57	WK-Kompr b aokl KH, Lumbosakralbereich	M86.35	Chron multifokale Osteomyelitis Becken/Oberschenkel
M49.58	WK-Kompr b aokl KH, Sakr-/Sakrokokzygealbereich	M86.36	Chron multifokale Osteomyelitis Unterschenkel
M49.59	WK-Kompr b aokl KH, nnbez Lok	M86.37	Chron multifokale Osteomyelitis Knöchel/Fuß
M53.3	KH Sakrokokzygealregion, aonkl	M86.38	Chron multifokale Osteomyelitis, sonst Lok
M60.15	Interstitielle Myositis Beckenregion/Oberschenkel	M86.39	Chron multifokale Osteomyelitis, nnbez Lok
M73.00	Bursitis gonorrhoeica, mehrere Lokalisationen	M86.40	Chron Osteomyelitis m Fistel, mehrere Lok
M73.01	Bursitis gonorrhoeica Schulterregion	M86.41	Chron Osteomyelitis m Fistel, Schulterregion
M73.02	Bursitis gonorrhoeica Oberarm	M86.42	Chron Osteomyelitis m Fistel, Oberarm
M73.03	Bursitis gonorrhoeica Unterarm	M86.43	Chron Osteomyelitis m Fistel, Unterarm
M73.04	Bursitis gonorrhoeica Hand	M86.44	Chron Osteomyelitis m Fistel, Hand
M73.05	Bursitis gonorrhoeica Beckenregion/Oberschenkel	M86.45	Chron Osteomyelitis m Fistel, Becken/Oberschenkel
M73.06	Bursitis gonorrhoeica Unterschenkel	M86.46	Chron Osteomyelitis m Fistel, Unterschenkel
M73.07	Bursitis gonorrhoeica Knöchel/Fuß	M86.47	Chron Osteomyelitis m Fistel, Knöchel/Fuß
M73.08	Bursitis gonorrhoeica, sonstige Lokalisation	M86.48	Chron Osteomyelitis m Fistel, sonst Lok
M73.09	Bursitis gonorrhoeica, nnbez Lokalisationen	M86.49	Chron Osteomyelitis m Fistel, nnbez Lok
M84.30	Streßfraktur, aonkl, mehrere Lokalisationen	M86.50	Sonst chron hämatogene Osteomyelitis, mehrere Lok
M84.31	Streßfraktur, aonkl, Schulterregion	M86.51	Sonst chron hämatogene Osteomyelitis Schulterregion
M84.32	Streßfraktur, aonkl, Oberarm	M86.52	Sonst chron hämatogene Osteomyelitis Oberarm
M84.33	Streßfraktur, aonkl, Unterarm	M86.53	Sonst chron hämatogene Osteomyelitis Unterarm
M84.34	Streßfraktur, aonkl, Hand	M86.54	Sonst chron hämatogene Osteomyelitis Hand
M84.35	Streßfraktur, aonkl, Beckenregion/Oberschenkel	M86.55	Sonst chron hämatogene Osteomyelitis Becken/OS
M84.36	Streßfraktur, aonkl, Unterschenkel	M86.56	Sonst chron hämatogene Osteomyelitis Unterschenkel
M84.37	Streßfraktur, aonkl, Knöchel/Fuß	M86.57	Sonst chron hämatogene Osteomyelitis Knöchel/Fuß
M84.38	Streßfraktur, aonkl, sonstige Lokalisation	M86.58	Sonst chron hämatogene Osteomyelitis, sonst Lok
M84.39	Streßfraktur, aonkl, nnbez Lokalisationen	M86.59	Sonst chron hämatogene Osteomyelitis, nnbez Lok
M84.40	Pathologische Fraktur, aonkl, mehrere Lok	M86.60	Sonstige chron Osteomyelitis, mehrere Lok
M84.41	Pathologische Fraktur, aonkl, Schulterregion	M86.61	Sonstige chron Osteomyelitis Schulterregion
M84.42	Pathologische Fraktur, aonkl, Oberarm	M86.62	Sonstige chron Osteomyelitis Oberarm
M84.43	Pathologische Fraktur, aonkl, Unterarm	M86.63	Sonstige chron Osteomyelitis Unterarm
M84.44	Pathologische Fraktur, aonkl, Hand	M86.64	Sonstige chron Osteomyelitis Hand
M84.45	Pathologische Fraktur, aonkl, Becken/OS	M86.65	Sonstige chron Osteomyelitis Becken/Oberschenkel
M84.46	Pathologische Fraktur, aonkl, Unterschenkel	M86.66	Sonstige chron Osteomyelitis Unterschenkel
M84.47	Pathologische Fraktur, aonkl, Knöchel/Fuß	M86.67	Sonstige chron Osteomyelitis Knöchel/Fuß
M84.48	Pathologische Fraktur, aonkl, sonstige Lok	M86.68	Sonstige chron Osteomyelitis, sonst Lok
M84.49	Pathologische Fraktur, aonkl, nnbez Lokalisationen	M86.69	Sonstige chron Osteomyelitis, nnbez Lok
M86.00	Akute hämatogene Osteomyelitis, mehrere Lok	M86.80	Sonstige Osteomyelitis, mehrere Lokalisationen
M86.01	Akute hämatogene Osteomyelitis Schulterregion	M86.81	Sonstige Osteomyelitis Schulterregion
M86.02	Akute hämatogene Osteomyelitis Oberarm	M86.82	Sonstige Osteomyelitis Oberarm
M86.03	Akute hämatogene Osteomyelitis Unterarm	M86.83	Sonstige Osteomyelitis Unterarm
M86.04	Akute hämatogene Osteomyelitis Hand	M86.84	Sonstige Osteomyelitis Hand
M86.05	Akute hämatogene Osteomyelitis Becken/OS	M86.85	Sonstige Osteomyelitis Beckenregion/Oberschenkel
M86.06	Akute hämatogene Osteomyelitis Unterschenkel	M86.86	Sonstige Osteomyelitis Unterschenkel
M86.07	Akute hämatogene Osteomyelitis Knöchel/Fuß	M86.87	Sonstige Osteomyelitis Knöchel/Fuß
M86.08	Akute hämatogene Osteomyelitis, sonst Lok	M86.88	Sonstige Osteomyelitis, sonstige Lokalisation
M86.09	Akute hämatogene Osteomyelitis, nnbez Lok	M86.89	Sonstige Osteomyelitis, nnbez Lokalisationen
M86.10	Sonstige akute Osteomyelitis, mehrere Lok	M86.90	Osteomyelitis, nnbez, mehrere Lokalisationen
M86.11	Sonstige akute Osteomyelitis Schulterregion	M86.91	Osteomyelitis, nnbez, Schulterregion
M86.12	Sonstige akute Osteomyelitis Oberarm	M86.92	Osteomyelitis, nnbez, Oberarm
M86.13	Sonstige akute Osteomyelitis Unterarm	M86.93	Osteomyelitis, nnbez, Unterarm
M86.14	Sonstige akute Osteomyelitis Hand	M86.94	Osteomyelitis, nnbez, Hand
M86.15	Sonstige akute Osteomyelitis Becken/Oberschenkel	M86.95	Osteomyelitis, nnbez, Beckenregion/Oberschenkel
M86.16	Sonstige akute Osteomyelitis Unterschenkel	M86.96	Osteomyelitis, nnbez, Unterschenkel
M86.17	Sonstige akute Osteomyelitis Knöchel/Fuß	M86.97	Osteomyelitis, nnbez, Knöchel/Fuß
M86.18	Sonstige akute Osteomyelitis, sonstige Lok	M86.98	Osteomyelitis, nnbez, sonstige Lokalisation
M86.19	Sonstige akute Osteomyelitis, nnbez Lokalisationen	M86.99	Osteomyelitis, nnbez, nnbez Lokalisationen
M86.20	Subakute Osteomyelitis, mehrere Lokalisationen	M87.02	Idiopath aseptische Knochennekrose Oberarm
M86.21	Subakute Osteomyelitis Schulterregion	M87.05	Idiopath aseptische Knochennekrose Becken/OS
M86.22	Subakute Osteomyelitis Oberarm	M87.06	Idiopath aseptische Knochennekrose Unterschenkel
M86.23	Subakute Osteomyelitis Unterarm	M87.07	Idiopath aseptische Knochennekrose Knöchel/Fuß
M86.24	Subakute Osteomyelitis Hand	M87.09	Idiopath aseptische Knochennekrose, nnbez Lok
M86.25	Subakute Osteomyelitis Beckenregion/Oberschenkel	M87.10	Knochennekrose d Arzneimittel, mehrere Lok
M86.26	Subakute Osteomyelitis Unterschenkel	M87.11	Knochennekrose d Arzneimittel Schulterregion
M86.27	Subakute Osteomyelitis Knöchel/Fuß	M87.12	Knochennekrose d Arzneimittel Oberarm
M86.28	Subakute Osteomyelitis, sonstige Lokalisation	M87.13	Knochennekrose d Arzneimittel Unterarm
M86.29	Subakute Osteomyelitis, nnbez Lokalisationen	M87.14	Knochennekrose d Arzneimittel Hand
M86.30	Chron multifokale Osteomyelitis, mehrere Lok	M87.15	Knochennekrose d Arzneimittel Becken/Oberschenkel
M86.31	Chron multifokale Osteomyelitis Schulterregion	M87.16	Knochennekrose d Arzneimittel Unterschenkel
M86.32	Chron multifokale Osteomyelitis Oberarm	M87.17	Knochennekrose d Arzneimittel Knöchel/Fuß

M87.18	Knochennekrose d Arzneimittel, sonst Lok	M90.28	Osteopathie b sonst aokl Inf-KH, sonst Lok
M87.19	Knochennekrose d Arzneimittel, nnbez Lok	M90.29	Osteopathie b sonst aokl Inf-KH, nnbez Lok
M87.20	Knochennekrose d vorangegang Trauma, mehrere Lok	M90.70	Knochenfraktur b Neubildungen, mehrere Lok
M87.21	Knochennekrose d vorangegang Trauma Schulterregion	M90.71	Knochenfraktur b Neubildungen, Schulterregion
M87.22	Knochennekrose d vorangegang Trauma Oberarm	M90.72	Knochenfraktur b Neubildungen, Oberarm
M87.23	Knochennekrose d vorangegang Trauma Unterarm	M90.73	Knochenfraktur b Neubildungen, Unterarm
M87.24	Knochennekrose d vorangegang Trauma Hand	M90.74	Knochenfraktur b Neubildungen, Hand
M87.25	Knochennekrose d vorangegang Trauma Becken/OS	M90.75	Knochenfraktur b Neubildungen, Becken/OS
M87.26	Knochennekrose d vorangegang Trauma Unterschenkel	M90.76	Knochenfraktur b Neubildungen, Unterschenkel
M87.27	Knochennekrose d vorangegang Trauma Knöchel/Fuß	M90.77	Knochenfraktur b Neubildungen, Knöchel/Fuß
M87.28	Knochennekrose d vorangegang Trauma, sonst Lok	M90.78	Knochenfraktur b Neubildungen, sonst Lok
M87.29	Knochennekrose d vorangegang Trauma, nnbez Lok	M90.79	Knochenfraktur b Neubildungen, nnbez Lok
M87.30	Sonst sek Knochennekrose, mehrere Lok	M96.80	Elektiv offen belassenes Sternum n thoraxchir Eingriff
M87.31	Sonst sek Knochennekrose Schulterregion	M96.81	Instabiler Thorax nach thoraxchirurgischem Eingriff
M87.32	Sonst sek Knochennekrose Oberarm	M96.82	Verzögerte Knochenheilung nach Fusion oder Arthrodese
M87.33	Sonst sek Knochennekrose Unterarm	M96.88	Sonst KH Muskel-Skelett-System nach med Maßn
M87.34	Sonst sek Knochennekrose Hand	M96.9	KH Muskel-Skelett-Systems nach med Maßn, nnbez
M87.35	Sonst sek Knochennekrose Becken/OS	N03.6	Chron nephrit Synd, Dense-deposit-KH
M87.36	Sonst sek Knochennekrose Unterschenkel	N04.0	Nephrotisches Synd, minimale glomeruläre Läsion
M87.37	Sonst sek Knochennekrose Knöchel/Fuß	N04.1	Nephrotisches Synd, fokale/segment glomerul Läsionen
M87.38	Sonst sek Knochennekrose, sonst Lok	N04.2	Nephrotisches Synd, diffuse membranöse GN
M87.39	Sonst sek Knochennekrose, nnbez Lok	N04.3	Nephrotisches Synd, diffuse mesangioproliferative GN
M87.80	Sonstige Knochennekrose, mehrere Lokalisationen	N04.4	Nephrotisches Synd, diffuse endokapillär-proliferative GN
M87.81	Sonstige Knochennekrose Schulterregion	N04.5	Nephrotisches Synd, diffuse mesangiokapilläre GN
M87.82	Sonstige Knochennekrose Oberarm	N04.6	Nephrotisches Syndrom, Dense-deposit-Krankheit
M87.83	Sonstige Knochennekrose Unterarm	N04.7	Nephrotisches Synd, GN m diffuser Halbmondbildung
M87.84	Sonstige Knochennekrose Hand	N04.8	Nephrotisches Synd, sonst morphol Veränderungen
M87.85	Sonstige Knochennekrose Beckenregion/OS	N04.9	Nephrotisches Synd, Art morphol Veränderung nnbez
M87.86	Sonstige Knochennekrose Unterschenkel	N08.3	Glomeruläre KH b Diabetes mellitus
M87.87	Sonstige Knochennekrose Knöchel/Fuß	N10	Akute tubulointerstitielle Nephritis
M87.88	Sonstige Knochennekrose, sonstige Lokalisation	N12	Tubulointerstitielle Nephritis, n als akut od chron bez
M87.89	Sonstige Knochennekrose, nnbez Lokalisationen	N13.5	Abknickung u Striktur Ureters oh Hydronephrose
M87.90	Knochennekrose, nnbez, mehrere Lokalisationen	N13.8	Sonst obstruktive Uropathie u Refluxuropathie
M87.91	Knochennekrose, nnbez, Schulterregion	N13.9	Obstruktive Uropathie u Refluxuropathie, nnbez
M87.92	Knochennekrose, nnbez, Oberarm	N15.10	Nierenabszess
M87.93	Knochennekrose, nnbez, Unterarm	N15.11	Perinephritischer Abszess
M87.94	Knochennekrose, nnbez, Hand	N17.0	Akutes Nierenversagen m Tubulusnekrose
M87.95	Knochennekrose, nnbez, Beckenreg/Oberschenkel	N17.1	Akutes Nierenversagen m akuter Rindennekrose
M87.96	Knochennekrose, nnbez, Unterschenkel	N17.2	Akutes Nierenversagen m Marknekrose
M87.97	Knochennekrose, nnbez, Knöchel/Fuß	N17.8	Sonstiges akutes Nierenversagen
M87.98	Knochennekrose, nnbez, sonstige Lokalisation	N17.9	Akutes Nierenversagen, nnbez
M87.99	Knochennekrose, nnbez, nnbez Lokalisationen	N18.1	Chron Nierenkrankheit, Stadium 1
M90.00	Knochentuberkulose, mehrere Lokalisationen	N18.2	Chron Nierenkrankheit, Stadium 2
M90.01	Knochentuberkulose Schulterregion	N18.3	Chron Nierenkrankheit, Stadium 3
M90.02	Knochentuberkulose Oberarm	N18.4	Chron Nierenkrankheit, Stadium 4
M90.03	Knochentuberkulose Unterarm	N18.80	Einseitige chron Nierenfunktionsstörung
M90.04	Knochentuberkulose Hand	N18.89	Sonst chron Nierenkrankheit, Stadium nnbez
M90.05	Knochentuberkulose Beckenregion u Oberschenkel	N18.9	Chronische Nierenkrankheit, nicht näher bezeichnet
M90.06	Knochentuberkulose Unterschenkel	N19	Nnbez Niereninsuffizienz
M90.07	Knochentuberkulose Knöchel u Fuß	N20.0	Nierenstein
M90.08	Knochentuberkulose, sonstige Lokalisation	N20.2	Nierenstein u Ureterstein gleichzeitig
M90.09	Knochentuberkulose, nnbez Lokalisationen	N25.1	Renaler Diabetes insipidus
M90.10	Periostitis b sonst aokl Inf-KH, mehrere Lok	N28.0	Ischämie/Infarkt Niere
M90.11	Periostitis b sonst aokl Inf-KH, Schulterregion	N32.1	Vesikointestinalfistel
M90.12	Periostitis b sonst aokl Inf-KH, Oberarm	N32.2	Harnblasenfistel, aonkl
M90.13	Periostitis b sonst aokl Inf-KH, Unterarm	N32.3	Harnblasendivertikel
M90.14	Periostitis b sonst aokl Inf-KH, Hand	N32.4	Harnblasenruptur, nichttraumatisch
M90.15	Periostitis b sonst aokl Inf-KH, Becken/OS	N34.0	Harnröhrenabszeß
M90.16	Periostitis b sonst aokl Inf-KH, Unterschenkel	N35.8	Sonstige Hamröhrenstriktur
M90.17	Periostitis b sonst aokl Inf-KH, Knöchel/Fuß	N36.0	Harnröhrenfistel
M90.18	Periostitis b sonst aokl Inf-KH, sonst Lok	N36.1	Harnröhrendivertikel
M90.19	Periostitis b sonst aokl Inf-KH, nnbez Lok	N39.0	Harnwegsinfektion, Lokalisation nnbez
M90.20	Osteopathie b sonst aokl Inf-KH, mehrere Lok	N43.1	Infizierte Hydrozele
M90.21	Osteopathie b sonst aokl Inf-KH, Schulterregion	N44.0	Hodentorsion
M90.22	Osteopathie b sonst aokl Inf-KH, Oberarm	N44.1	Hydatidentorsion
M90.23	Osteopathie b sonst aokl Inf-KH, Unterarm	N45.0	Orchitis, Epididymitis u Epididymoorchitis m Absz
M90.24	Osteopathie b sonst aokl Inf-KH, Hand	N76.4	Abszeß Vulva
M90.25	Osteopathie b sonst aokl Inf-KH, Becken/OS	N82.0	Vesikovaginalfistel
M90.26	Osteopathie b sonst aokl Inf-KH, Unterschenkel	N82.1	Sonst Fisteln zw weibl Harn- u Genitaltrakt
M90.27	Osteopathie b sonst aokl Inf-KH, Knöchel/Fuß	N82.2	Fistel zw Vagina u Dünndarm

N82.3	Fistel zw Vagina u Dickdarm	P37.8	Sonst nbez angeborene infektiöse u parasitäre KH
N82.4	Sonst Fisteln zw weiblichem Genital- u Darmtrakt	P37.9	Angeborene infektiöse od parasitäre KH, nbez
N82.5	Fisteln zw weiblichem Genitaltrakt u Haut	P52.0	Intraventrik (nichttraumat) Blutg 1. Grad Fetus/Neugeb
N82.8	Sonstige Fisteln weiblicher Genitaltrakt	P52.1	Intraventrik (nichttraumat) Blutg 2. Grad Fetus/Neugeb
N82.9	Fistel weiblicher Genitaltrakt, nbez	P52.2	Intraventrik (nichttraumat) Blutg 3. Grad Fetus/Neugeb
N83.5	Torsion Ovar, Ovarstiel u Tuba uterina	P52.3	Nbez intraventrik (nichttraumat) Blutung Fetus/Neugeb
N99.1	Harnröhrenstriktur nach med Maßnahmen	P52.5	Subarachn Blutung (nichttraumat) Fetus/Neugeb
P02.1	Schädig Fetus/Neugeb d so Formen Plazentalösung/-blutg	P53	Hämorrhagische KH b Feten u Neugeborenen
P03.1	Schäd Fet/Ngb d so Lag-/Halt-/EinstAnom/Mißv Weh/E	P54.4	Nebennierenblutung b Neugeborenen
P04.0	Schäd Fet/Ngb d Anästh/Analg Mutter w Schw/Weh/Entb	P56.0	Hydrops fetalis d Isoimmunisierung
P10.0	Subdurale Blutung d Geburtsverletzung	P56.9	Hydrops fetalis d so u nbez hämolytische KH
P10.1	Zerebrale Blutung d Geburtsverletzung	P57.0	Kernikterus d Isoimmunisierung
P10.2	Intraventrikuläre Blutung d Geburtsverletzung	P57.8	Sonstiger nbez Kernikterus
P10.3	Subarachnoidale Blutung d Geburtsverletzung	P57.9	Kernikterus, nbez
P10.4	Tentoriumriß d Geburtsverletzung	P59.1	Gallepfropf-Syndrom
P10.8	So intrakran Verletz u Blutg d Geburtsverletzung	P59.2	Neugeborenenikterus d so u nbez Leberzellschädigung
P10.9	Nbez intrakran Verletz u Blutg d Geburtsverletzung	P60	Disseminierte intravasale Gerinnung Fetus/Neugeb
P11.1	Sonst nbez Hirnschädigung d Geburtsverletzung	P61.0	Transitorische Thrombozytopenie b Neugeborenen
P11.2	Nbez Hirnschädigung d Geburtsverletzung	P70.2	Diabetes mellitus b Neugeborenen
P15.6	Adiponecrosis subcut neonat d Geburtsverletzung	P72.1	Transitorische Hyperthyreose b Neugeborenen
P22.0	Atemnotsynd [Respiratory distress synd] Neugeborenes	P77	Enterocolitis necroticans Fetus/Neugeborenes
P23.0	Angeborene Pneumonie d Viren	P78.0	Darmperforation in Perinatalperiode
P23.1	Angeborene Pneumonie d Chlamydien	P78.1	Sonstige Peritonitis b Neugeborenen
P23.2	Angeborene Pneumonie d Staphylokokken	P83.0	Sclerema neonatorum
P23.3	Angeborene Pneumonie d Streptokokken, Gruppe B	P83.2	Hydrops fetalis, nicht d hämolytische KH bedingt
P23.4	Angeborene Pneumonie d Escherichia coli	P90	Krämpfe b Neugeborenen
P23.5	Angeborene Pneumonie d Pseudomonasarten	P91.2	Zerebrale Leukomalazie b Neugeborenen
P23.6	Angeborene Pneumonie d sonstige Bakterien	P91.5	Koma b Neugeborenen
P23.8	Angeborene Pneumonie d sonstige Erreger	P91.6	Hypoxisch-ischäm Enzephalopathie b Neugeb [HIE]
P23.9	Angeborene Pneumonie, nbez	P91.80	Locked-in-Synd u apallisches Synd beim Neugeborenen
P24.0	Mekoniumaspiration d Neugeborene	P94.0	Transitorische Myasthenia gravis b Neugeborenen
P24.1	Fruchtwasser- u Schleimaspiration d Neugeborene	P94.2	Angeborene Muskelhypotonie
P24.2	Blutaspiration d Neugeborene	P96.0	Angeborene Niereninsuffizienz
P24.3	Aspiration von Milch u regurgitierter Nahrung d Neugeb	P96.1	EntzugSympt Neugeb b Einn abh-erz AM/Drogen d Mutter
P24.8	Sonst Aspirationssyndrome b Neugeborenen	P96.2	EntzugsSympt b therapeut Anwendung v AM Neugeb
P24.9	Aspirationssyndrom b Neugeborenen, nbez	Q00.0	Anenzephalie
P25.0	Interstitielles Emphysem m Ursprung in Perinatalperiode	Q00.1	Kraniorhachischisis
P25.1	Pneumothorax m U in Perinatalperiode	Q00.2	Inienzephalie
P25.2	Pneumomediastinum m U in Perinatalperiode	Q01.0	Frontale Enzephalozele
P25.3	Pneumoperikard m U in Perinatalperiode	Q01.1	Nasofrontale Enzephalozele
P25.8	So Zustände iVm interstit Emphysem m U in PerinatPer	Q01.2	Okzipitale Enzephalozele
P26.0	Tracheobronchiale Blutg m U in Perinatalperiode	Q01.8	Enzephalozele sonstiger Lokalisationen
P26.1	Massive Lungenblutung m U in Perinatalperiode	Q01.9	Enzephalozele, nbez
P26.8	Sonst Lungenblutung m U in Perinatalperiode	Q03.0	Fehlbildungen Aquaeductus cerebri
P26.9	Nbez Lungenblutung m U in Perinatalperiode	Q03.1	Atresie Apertura mediana/Apertura laterales 4 Ventrikel
P27.0	Mikity-Wilson-Syndrom	Q03.8	Sonstiger angeborener Hydrozephalus
P27.1	Bronchopulmonale Dysplasie m U in Perinatalperiode	Q03.9	Angeborener Hydrozephalus, nbez
P27.8	Sonst chron AtemwegsKH m U in Perinatalperiode	Q04.0	Angeborene Fehlbildungen Corpus callosum
P27.9	Nbez chron AtemwegsKH m U in Perinatalperiode	Q04.1	Arrhinenzephalie
P28.5	Respiratorisches Versagen b Neugeborenen	Q04.2	Holoprosenzephalie-Syndrom
P29.0	Herzinsuffizienz b Neugeborenen	Q04.3	Sonstige Reduktionsdeformitäten Gehirn
P35.0	Rötelnembryopathie	Q04.4	Septooptische Dysplasie
P35.1	Angeborene Zytomegalie	Q04.5	Megalenzephalie
P35.2	Angeborene Infektion d Herpesviren [Herpes simplex]	Q04.6	Angeborene Gehirnzysten
P35.3	Angeborene Virushepatitis	Q04.8	Sonst nbez angeborene Fehlbildungen Gehirn
P35.8	Sonstige angeborene Viruskrankheiten	Q05.0	Zervikale Spina bifida m Hydrozephalus
P35.9	Angeborene Viruskrankheit, nbez	Q05.1	Thorakale Spina bifida m Hydrozephalus
P36.0	Sepsis b Neugeborenen d Streptokokken, Gruppe B	Q05.2	Lumbale Spina bifida m Hydrozephalus
P36.1	Sepsis b Neugeborenen d sonst u nbez Streptokokken	Q05.3	Sakrale Spina bifida m Hydrozephalus
P36.2	Sepsis b Neugeborenen d Staphylococcus aureus	Q05.4	Nbez Spina bifida m Hydrozephalus
P36.3	Sepsis b Neugeborenen d so u nbez Staphylokokken	Q05.5	Zervikale Spina bifida oh Hydrozephalus
P36.4	Sepsis b Neugeborenen d Escherichia coli	Q05.6	Thorakale Spina bifida oh Hydrozephalus
P36.5	Sepsis b Neugeborenen d Anaerobier	Q05.7	Lumbale Spina bifida oh Hydrozephalus
P36.8	Sonstige bakterielle Sepsis b Neugeborenen	Q05.8	Sakrale Spina bifida oh Hydrozephalus
P36.9	Bakterielle Sepsis b Neugeborenen, nbez	Q05.9	Spina bifida, nbez
P37.0	Angeborene Tuberkulose	Q06.0	Amyelie
P37.1	Angeborene Toxoplasmose	Q06.1	Hypoplasie u Dysplasie Rückenmark
P37.2	Neugeborenenlisteriose (disseminiert)	Q06.2	Diastematomyelie
P37.3	Angeborene Malaria tropica	Q06.3	Sonst angeborene Fehlbildung Cauda equina
P37.4	Sonstige angeborene Malaria	Q06.4	Hydromyelie

Q06.8	Sonst nbez angeborene Fehlbildungen RM	Q33.3	Agnesie Lunge
Q07.0	Arnold-Chiari-Syndrom	Q33.4	Angeborene Bronchiektasie
Q15.0	Angeborenes Glaukom	Q33.6	Hypoplasie u Dysplasie Lunge
Q20.0	Truncus arteriosus communis	Q37.0	Spalte harter Gaumen m beidseitiger Lippenspalte
Q20.1	Re Doppelausstromventrikel [Double outlet right ventricle]	Q37.1	Spalte harter Gaumen m einseitiger Lippenspalte
Q20.2	Linker Doppelausstromventrikel [Double outlet left ventricle]	Q37.2	Spalte weicher Gaumen m beidseitiger Lippenspalte
Q20.3	Diskordante ventrikuloarterielle Verbindung	Q37.3	Spalte weicher Gaumen m einseitiger Lippenspalte
Q20.4	Doppelseinstromventrikel [Double inlet ventricle]	Q37.4	Spalte harter/weicher Gaumen m beidseitiger Lippenspalte
Q20.5	Diskordante atrioventrikuläre Verbindung	Q37.5	Spalte harter/weicher Gaumen m einseitiger Lippenspalte
Q21.1	Vorhofseptumdefekt	Q37.8	Gaumenspalte, nnbez, m beidseitiger Lippenspalte
Q21.2	Defekt Vorhof- u Kammerseptum	Q37.9	Gaumenspalte, nnbez, m einseitiger Lippenspalte
Q21.3	Fallot-Tetralogie	Q38.7	Schlundtasche
Q21.4	Aortopulmonaler Septumdefekt	Q39.0	Ösophagusatresie oh Fistel
Q21.80	Fallot-Pentalogie	Q39.1	Ösophagusatresie m Ösophagotrachealfistel
Q22.0	Pulmonalklappenatresie	Q39.2	Angeborene Ösophagotrachealfistel o Atresie
Q22.1	Angeborene Pulmonalklappenstenose	Q39.3	Angeborene Ösophagusstenose u -striktur
Q22.4	Angeborene Trikuspidalklappenstenose	Q39.4	Ösophagusmembran
Q22.5	Ebstein-Anomalie	Q40.0	Angeborene hypertrophische Pylorusstenose
Q22.6	Hypoplastisches Rechtsherzsyndrom	Q41.0	Angeb(s) Fehlen, Atresie u Stenose Duodenum
Q22.8	Sonst angeborene Fehlbildung Trikuspidalklappe	Q41.1	Angeb(s) Fehlen, Atresie u Stenose Jejunum
Q22.9	Angeborene Fehlbildung Trikuspidalklappe, nnbez	Q41.2	Angeb(s) Fehlen, Atresie u Stenose Ileum
Q23.0	Angeborene Aortenklappenstenose	Q41.8	Angeb(s) Fehlen, Atresie u Stenose so nbez Teile Dünndarm
Q23.1	Angeborene Aortenklappeninsuffizienz	Q41.9	Angeb(s) Fehlen, Atresie u Stenose Dünndarm, Teil nnbez
Q23.2	Angeborene Mitralklappenstenose	Q42.0	Angeb(s) Fehlen, Atresie u Stenose Rektum m Fistel
Q23.3	Angeborene Mitralklappeninsuffizienz	Q42.1	Angeb(s) Fehlen, Atresie u Stenose Rektum oh Fistel
Q23.4	Hypoplastisches Linksherzsyndrom	Q42.2	Angeb(s) Fehlen, Atresie u Stenose Anus m Fistel
Q23.8	Sonst angeborene Fehlbildung Aorten- u Mitralklappe	Q42.3	Angeb(s) Fehlen, Atresie u Stenose Anuss oh Fistel
Q23.9	Angeborene Fehlbildung Aorten- u Mitralklappe, nnbez	Q42.8	Angeb(s) Fehlen, Atresie u Stenose sonst Teile Dickdarm
Q24.2	Cor triatriatum	Q42.9	Angeb(s) Fehlen, Atresie u Stenose Dickdarm, Teil nnbez
Q24.3	Infundibuläre Pulmonalstenose	Q43.0	Meckel-Divertikel
Q24.4	Angeborene subvalvuläre Aortenstenose	Q43.1	Hirschsprung-KH
Q24.5	Fehlbildung Koronargefäße	Q43.3	Angeborene Fehlbildungen, die Darmfixation betreffen
Q24.6	Angeborener Herzblock	Q44.2	Atresie Gallengänge
Q24.8	Sonst nbez angeborene Fehlbildungen Herz	Q44.3	Angeborene Stenose u Striktur Gallengänge
Q25.1	Koarktation Aorta	Q44.6	Zystische Leberkrankheit [Zystenleber]
Q25.2	Atresie Aorta	Q44.7	Sonstige angeborene Fehlbildungen Leber
Q25.3	Stenose Aorta (angeboren)	Q45.0	Agnesie, Aplasie u Hypoplasie Pankreas
Q25.5	Atresie A pulmonalis	Q45.1	Pancreas anulare
Q25.6	Stenose A pulmonalis (angeboren)	Q45.2	Angeborene Pankreaszyste
Q26.2	Totale Fehleinmündung Lungenvenen	Q45.3	Sonst angeb Fehlbild Pankreas u Ductus pancreaticus
Q26.3	Partielle Fehleinmündung Lungenvenen	Q56.0	Hermaphroditismus, aonkl
Q28.00	Angeborenes art-ven Aneurysma der präzerebr Gefäße	Q56.1	Pseudohermaphroditismus masculinus, aonkl
Q28.01	Angeborene arteriovenöse Fistel der präzerebralen Gefäße	Q56.2	Pseudohermaphroditismus femininus, aonkl
Q28.08	Sonst angeb art-ven Fehlbildg d präzerebralen Gefäße	Q56.3	Pseudohermaphroditismus, nnbez
Q28.09	Angeborene art-ven Fehlbildg d präzerebr Gefäße, nnbez	Q56.4	Unbestimmtes Geschlecht, nnbez
Q28.10	Angeborenes Aneurysma der präzerebralen Gefäße	Q60.0	Nierenagenesie, einseitig
Q28.11	Angeborene Fistel der präzerebralen Gefäße	Q60.1	Nierenagenesie, beidseitig
Q28.18	Sonst angeborene Fehlbildg d präzerebralen Gefäße	Q60.2	Nierenagenesie, nnbez
Q28.19	Angeborene Fehlbildung d präzerebralen Gefäße, nnbez	Q60.3	Nierenhypoplasie, einseitig
Q28.20	Angeborenes art-ven Aneurysma d zerebralen Gefäße	Q60.4	Nierenhypoplasie, beidseitig
Q28.21	Angeborene arteriovenöse Fistel der zerebralen Gefäße	Q60.5	Nierenhypoplasie, nnbez
Q28.28	Sonst angeborene art-ven Fehlbildg d zerebralen Gefäße	Q60.6	Potter-Syndrom
Q28.29	Angeborene art-ven Fehlbildg d zerebr Gefäße, nnbez	Q61.1	Polyzyst Niere, autosom-rez
Q28.30	Angeborenes Aneurysma der zerebralen Gefäße	Q64.1	Ekstrophie Harnblase
Q28.31	Angeborene Fistel der zerebralen Gefäße	Q64.2	Angeborene Urethralklappen im hinteren Teil Harnröhre
Q28.38	Sonstige angeborene Fehlbildungen der zerebralen Gefäße	Q64.3	So Atresie u (angeb) Stenose Urethra u Harnblasenhals
Q28.39	Angeborene Fehlbildung d zerebr Gefäße, nnbez	Q74.3	Arthrogryposis multiplex congenita
Q30.0	Choanalatresie	Q75.0	Kraniosynostose
Q31.0	Kehlkopfsegel	Q75.1	Dysostosis craniofacialis
Q31.1	Angeborene subglottische Stenose	Q75.2	Hypertelorismus
Q31.2	Hypoplasie Kehlkopf	Q75.3	Makrozephalie
Q31.3	Laryngozele (angeboren)	Q75.4	Dysostosis mandibulofacialis
Q31.5	Angeb Laryngomalazie	Q75.5	Okulo-mandibulo-faziales Syndrom
Q32.0	Angeborene Tracheomalazie	Q75.8	So nbez angeb Fehlbild Schädel-/Gesichtsschädelknochen
Q32.1	Sonstige angeborene Fehlbildungen Trachea	Q75.9	Angeb Fehlbild Schädel-/Gesichtsschädelknochen, nnbez
Q32.2	Angeborene Bronchomalazie	Q76.1	Klippel-Feil-Syndrom
Q32.3	Angeborene Bronchusstenose	Q77.0	Achondrogenesie
Q32.4	Sonst angeborene Fehlbildung Bronchien	Q77.1	Thanatophore Dysplasie
Q33.0	Angeborene Zystenlunge	Q77.2	Kurzripp-Polydaktylie-Syndrome
Q33.2	Lungensequestration (angeboren)	Q77.3	Chondrodysplasia-punctata-Syndrome

Q77.4	Achondroplasie	Q93.1	Vollst Monosomie, Mosaik (mitotische Non-disjunction)
Q77.5	Diastrophische Dysplasie	Q93.2	Ringchromosomen u dizentrische Chromosomen
Q77.6	Chondroektodermale Dysplasie	Q93.3	Deletion kurzer Arm Chromosom 4
Q77.7	Dysplasia spondyloepiphysaria	Q93.4	Deletion kurzer Arm Chromosom 5
Q77.8	So Osteochondrodysp m WachstStör Röhrenkn u WS	Q93.5	Sonstige Deletionen Chromosomenteil
Q77.9	Osteochondrodysp m WachstStör Röhrenkn u WS, nnbez	Q93.6	Deletionen, nur in Prometaphase sichtbar
Q78.0	Osteogenesis imperfecta	Q93.7	Deletionen m so komplexen Rearrangements
Q78.1	Polyostot fibrös Dysplas [Jaffé-Lichtenstein-Synd]	Q93.8	Sonstige Deletionen Autosomen
Q78.2	Marmorknochenkrankheit	Q93.9	Deletion Autosomen, nnbez
Q78.3	Progrediente diaphysäre Dysplasie	Q95.2	Balanciert Rearrangement Autosomen b abn Individuum
Q78.4	Enchondromatose	Q95.3	Balanc Rearrangement Gonosom/Autosom b abn Individuum
Q78.6	Angeborene multiple Exostosen	Q95.4	Individuen m Marker-Heterochromatin
Q78.9	Osteochondrodysplasie, nnbez	Q95.5	Individuen m autosomaler Bruchstelle
Q79.0	Angeborene Zwerchfellhernie	Q95.8	So balanciert Chromosom-Rearrangement u Strukt-Marker
Q79.1	Sonst angeborene Fehlbildung Zwerchfell	Q95.9	Balanciert Chromosom-Rearrangement u Strukt-Marker, nnbez
Q79.2	Exomphalus	Q99.0	Chimäre 46,XX/46,XY
Q79.3	Gastroschisis	Q99.1	Hermaphroditismus verus mit Karyotyp 46,XX
Q79.4	Bauchdeckenaplasie-Syndrom	Q99.2	Fragiles X-Chromosom
Q79.5	Sonst angeborene Fehlbildung Bauchdecke	R02	Gangrän, aonkl
Q79.6	Ehlers-Danlos-Syndrom	R16.2	Hepatomegalie verbunden m Splenomegalie, aonkl
Q80.0	Ichthyosis vulgaris	R29.1	Meningismus
Q80.1	X-chromosomal-rezessive Ichthyosis	R40.2	Koma, nnbez
Q80.2	Lamelläre Ichthyosis	R56.8	So u nnbez Krämpfe
Q80.3	Bullöse kongenitale ichthyosiforme Erythrodermie	S01.35	Offene Wunde, Tuba auditiva
Q80.4	Ichthyosis congenita gravis [Harlekinfetus]	S01.36	Offene Wunde, Gehörknöchelchen
Q80.8	Sonstige Ichthyosis congenita	S01.37	Offene Wunde, Trommelfell
Q80.9	Ichthyosis congenita, nnbez	S01.38	Offene Wunde, Innenohr
Q81.0	Epidermolysis bullosa simplex	S01.39	Offene Wunde, sonst u mehrere Teile Ohr Gehörstrukturen
Q81.1	Epidermolysis bullosa atrophicans gravis	S01.50	Offene Wunde, Mund, Teil nnbez
Q81.2	Epidermolysis bullosa dystrophica	S01.52	Offene Wunde, Wangenschleimhaut
Q81.8	Sonstige Epidermolysis bullosa	S01.53	Offene Wunde, Zahnfleisch (Processus alveolaris)
Q81.9	Epidermolysis bullosa, nnbez	S01.54	Offene Wunde, Zunge u Mundboden
Q82.4	Ektodermale Dysplasie (anhidrotisch)	S01.55	Offene Wunde, Gaumen
Q85.0	Neurofibromatose (nicht bösartig)	S01.59	Offene Wunde, sonstige u mehrere Teile Lippe u Mundhöhle
Q85.1	Tuberöse (Hirn-) Sklerose	S02.0	Schädeldachfraktur
Q85.8	Sonstige Phakomatosen, aonkl	S02.1	Schädelbasisfraktur
Q85.9	Phakomatose, nnbez	S02.2	Nasenbeinfraktur
Q86.1	Antiepileptika-Embryopathie	S02.3	Fraktur Orbitaboden
Q86.2	Warfarin-Embryopathie	S02.4	Fraktur Jochbein u Oberkiefer
Q87.0	Angeb FehlbildSynd m vorwiegender Beteiligung Gesicht	S02.60	Unterkieferfraktur, Teil nnbez
Q87.1	Angeb FehlbildSynd vorw m Kleinwuchs einherg	S02.61	Unterkieferfraktur, Processus condylaris
Q87.2	Angeb FehlbildSynd m vorwiegend Beteiligung Extrem	S02.62	Unterkieferfraktur, Subkondylär
Q87.3	Angeb FehlbSynd m verm GewWachstum früh Kindesalter	S02.63	Unterkieferfraktur, Processus coronoideus
Q87.4	Marfan-Syndrom	S02.64	Unterkieferfraktur, Ramus mandibulae, nnbez
Q87.8	Sonst nbez angeborene Fehlbildungssynde, aonkl	S02.65	Unterkieferfraktur, Angulus mandibulae
Q89.1	Angeborene Fehlbildungen Nebenniere	S02.66	Unterkieferfraktur, Symphysis mandibulae
Q89.4	Siamesische Zwillinge	S02.67	Unterkieferfraktur, Pars alveolaris
Q90.0	Trisomie 21, meiotische Non-disjunction	S02.68	Unterkieferfrx, Corpus mandibulae, sonst u nnbez Teile
Q90.1	Trisomie 21, Mosaik (mitotische Non-disjunction)	S02.69	Unterkieferfraktur, mehrere Teile
Q90.2	Trisomie 21, Translokation	S05.2	Rißverletz/Ruptur Auge m Prolaps/Verlust intraok Gewebe
Q90.9	Down-Syndrom, nnbez	S05.3	Rißverletz Auge ohne Prolaps/Verlust intraok Gewebe
Q91.0	Trisomie 18, meiotische Non-disjunction	S05.4	Penetrierende Wunde d Orbita m/oh Fremdkörper
Q91.1	Trisomie 18, Mosaik (mitotische Non-disjunction)	S05.5	Penetrierende Wunde Augapfel m Fremdkörper
Q91.2	Trisomie 18, Translokation	S05.6	Penetrierende Wunde Augapfel oh Fremdkörper
Q91.3	Edwards-Syndrom, nnbez	S05.7	Abriß Augapfel
Q91.4	Trisomie 13, meiotische Non-disjunction	S05.8	Sonstige Verletzungen Auge u Orbita
Q91.5	Trisomie 13, Mosaik (mitotische Non-disjunction)	S06.0	Gehirnerschütterung
Q91.6	Trisomie 13, Translokation	S06.1	Traumatisches Hirnödem
Q91.7	Patau-Syndrom, nnbez	S06.20	Diffuse Hirn- u Kleinhirnverletzung, nnbez
Q92.0	Vollständige Trisomie, meiotische Non-disjunction	S06.21	Diffuse Hirnkontusionen
Q92.1	Vollständige Trisomie, Mosaik (mitotische Non-disjunction)	S06.22	Diffuse Kleinhirnkontusionen
Q92.2	Partielle Trisomie, Majorform	S06.23	Multiple intrazerebrale u zerebellare Hämatome
Q92.3	Partielle Trisomie, Minorform	S06.28	Sonstige diffuse Hirn-/Kleinhirnverletzungen
Q92.4	Chromosomenduplikat nur in Prometaphase sichtbar	S06.30	Umschriebene Hirn-/Kleinhirnverletzung, nnbez
Q92.5	Chromosomenduplikat m so komplexen Rearrangements	S06.31	Umschriebene Hirnkontusion
Q92.6	Überzählige Marker-Chromosomen	S06.32	Umschriebene Kleinhirnkontusion
Q92.7	Triploidie u Polyploidie	S06.33	Umschriebenes zerebrales Hämatom
Q92.8	Sonst nbez Trisomien u partielle Trisomien Autosomen	S06.34	Umschriebenes zerebellares Hämatom
Q92.9	Trisomie u partielle Trisomie Autosomen, nnbez	S06.38	Sonst umschriebene Hirn-/Kleinhirnverletzungen
Q93.0	Vollständige Monosomie, meiotische Non-disjunction	S06.4	Epidurale Blutung

S06.5	Traumatische subdurale Blutung	S21.83	Off Wunde (jed Teil Thorax) m Verbind zu intrathor Verletz
S06.6	Traumatische subarachnoidale Blutung	S21.87	Weichteilschaden I. Gr b off Fraktur od Lux Thorax
S06.70	Bewußtlos b SHT, < 30 Min	S21.88	Weichteilschaden II. Gr b off Fraktur od Lux Thorax
S06.71	Bewußtlos b SHT, 30 Min bis 24 Std	S21.89	Weichteilschaden III. Gr b of Fraktur od Lux Thorax
S06.72	Bewußtlos b SHT, > 24 h, m Rückk z vorh besteh BewGr	S21.9	Offene Wunde Thorax, Teil nnbez
S06.79	Bewußtlos b SHT, Dauer nnbez	S22.00	Fraktur Brustwirbel, Höhe nnbez
S06.8	Sonstige intrakranielle Verletzungen	S22.01	Fraktur Brustwirbel, T1 u T2
S06.9	Intrakranielle Verletzung, nnbez	S22.02	Fraktur Brustwirbel, T3 u T4
S07.0	Zerquetschung Gesicht	S22.03	Fraktur Brustwirbel, T5 u T6
S07.1	Zerquetschung Schädel	S22.04	Fraktur Brustwirbel, T7 u T8
S07.8	Zerquetschung sonstiger Teile Kopf	S22.05	Fraktur Brustwirbel, T9 u T10
S07.9	Zerquetschung Kopf, Teil nnbez	S22.06	Fraktur Brustwirbel, T11 u T12
S09.2	Traumatische Trommelfellruptur	S22.1	Multiple Frakturen Brustwirbelsäule
S09.9	Nnbez Verletzung Kopf	S22.2	Fraktur Sternum
S11.01	Offene Wunde: Kehlkopf	S22.40	Rippenserienfraktur, nnbez
S11.02	Offene Wunde: Trachea, Pars cervicalis	S22.41	Rippenserienfraktur, m Beteiligung erste Rippe
S11.1	Offene Wunde mit Beteiligung Schilddrüse	S22.44	Rippenserienfraktur, m Beteiligung vier u mehr Rippen
S11.21	Offene Wunde: Rachen	S22.5	Instabiler Thorax
S11.22	Offene Wunde: Ösophagus, Pars cervicalis	S23.0	Traumatische Ruptur thorakale Bandscheibe
S12.0	Fraktur 1. Halswirbel	S23.10	Luxation Brustwirbel, Höhe nnbez
S12.1	Fraktur 2. Halswirbel	S23.11	Luxation Brustwirbel, T1/T2 u T2/T3
S12.21	Fraktur 3. Halswirbel	S23.12	Luxation Brustwirbel, T3/T4 u T4/T5
S12.22	Fraktur 4. Halswirbel	S23.13	Luxation Brustwirbel, T5/T6 u T6/T7
S12.23	Fraktur 5. Halswirbel	S23.14	Luxation Brustwirbel, T7/T8 u T8/T9
S12.24	Fraktur 6. Halswirbel	S23.15	Luxation Brustwirbel, T9/T10 u T10/T11
S12.25	Fraktur 7. Halswirbel	S23.16	Luxation Brustwirbel, T11/T12
S12.7	Multiple Frakturen Halswirbelsäule	S23.17	Luxation Brustwirbel, T12/L1
S12.8	Fraktur sonstiger Teile im Bereich Hals	S24.0	Kontusion u Ödem thorakales Rückenmark
S12.9	Fraktur im Bereich Hals, Teil nnbez	S24.10	Verletzung thorakales Rückenmark, nnbez
S13.0	Traumatische Ruptur zervikale Bandscheibe	S24.11	Kompl QS-Verletz thorakal RM
S13.10	Luxation Halswirbel, Höhe nnbez	S24.12	Inkompl QS-Verletz thorakal RM
S13.11	Luxation Halswirbel, C1/C2	S24.2	Verletzung Nervenwurzeln Brustwirbelsäule
S13.12	Luxation Halswirbel, C2/C3	S24.4	Verletzung thorakaler sympathischer Nerven
S13.13	Luxation Halswirbel, C3/C4	S24.70	Verletzung thorakales RM, Höhe nnbez
S13.14	Luxation Halswirbel, C4/C5	S24.71	Verletzung Rückenmark, T1
S13.15	Luxation Halswirbel, C5/C6	S24.72	Verletzung Rückenmark, T2/T3
S13.16	Luxation Halswirbel, C6/C7	S24.73	Verletzung Rückenmark, T4/T5
S13.17	Luxation Halswirbel, C7/T1	S24.74	Verletzung Rückenmark, T6/T7
S13.18	Luxation Halswirbel, sonstige	S24.75	Verletzung Rückenmark, T8/T9
S13.2	Luxation sonst u nnbez Teile im Bereich Hals	S24.76	Verletzung Rückenmark, T10/T11
S13.3	Multiple Luxationen im Bereich Hals	S24.77	Verletzung Rückenmark, T12
S14.0	Kontusion Ödem zervikales Rückenmark	S25.0	Verletzung Aorta thoracica
S14.10	Verletzungen zervikales Rückenmark, nnbez	S25.1	Verletzung Truncus brachiocephalicus od A subclavia
S14.11	Komplette QS-Verletz zervikal RM	S25.2	Verletzung V cava superior
S14.12	Zentr HalsmarkVerletz (inkompl QS-Verletz)	S25.3	Verletzung V brachiocephalica od V subclavia
S14.13	Sonst inkompl QS-Verletz, zervikal RM	S26.0	Traumatisches Hämoperikard
S14.2	Verletzung Nervenwurzeln Halswirbelsäule	S26.81	Prellung Herz
S14.3	Verletzung Plexus brachialis	S26.82	Rißverletzung Herz oh Eröffnung Herzhöhle
S14.5	Verletzung zervikaler sympathischer Nerven	S26.83	Rißverletzung Herz m Eröffnung Herzhöhle
S14.70	Verletzung zervikales RM, Höhe nnbez	S26.88	Sonstige Verletzungen Herz
S14.71	Verletzung Rückenmark, C1	S26.9	Verletzung Herz, nnbez
S14.72	Verletzung Rückenmark, C2	S27.0	Traumatischer Pneumothorax
S14.73	Verletzung Rückenmark, C3	S27.1	Traumatischer Hämatothorax
S14.74	Verletzung Rückenmark, C4	S27.2	Traumatischer Hämatothorax
S14.75	Verletzung Rückenmark, C5	S27.32	Rißverletzung Lunge
S14.76	Verletzung Rückenmark, C6	S27.38	Sonst u nnbez Verletzungen Lunge
S14.77	Verletzung Rückenmark, C7	S27.4	Verletzung eines Bronchus
S14.78	Verletzung Rückenmark, C8	S27.5	Verletzung Trachea, Pars thoracica
S15.00	Verletzung A carotis, Teil nnbez	S27.6	Verletzung Pleura
S15.01	Verletzung A carotis communis	S27.7	Multiple Verletzungen intrathorakaler Organe
S15.02	Verletzung A carotis externa	S27.81	Verletzung Zwerchfell
S15.03	Verletzung A carotis interna	S27.82	Verletzung Ductus thoracicus
S15.3	Verletzung V jugularis interna	S27.83	Verletzung Ösophagus, Pars thoracica
S17.0	Zerquetschung Kehlkopf u Trachea	S27.84	Verletzung Thymus
S17.8	Zerquetschung sonstiger Teile Hals	S27.88	Verletzung sonst nbez intrathorakale Organe u Strukturen
S17.9	Zerquetschung Hals, Teil nnbez	S27.9	Verletzung eines nnbez intrathorakalen Organes
S21.1	Offene Wunde vordere Thoraxwand	S28.0	Brustkorbzerquetschung
S21.2	Offene Wunde hintere Thoraxwand	S28.1	Traumatische Amputation eines Teiles Thorax
S21.7	Multiple offene Wunden Thoraxwand	S31.0	Offene Wunde Lumbosakralgegend Becken
S21.80	Nnbez offene Wunde sonstiger Teile Thorax	S31.1	Offene Wunde Bauchdecke

S31.3	Offene Wunde Skrotum u Testes	S36.81	Verletzung Peritoneum
S31.7	Multiple offene Wunden Abdomen LumbosakrGeg Becken	S36.83	Verletzung Retroperitoneum
S31.80	Offene Wunde sonst u nnbez Teile Abdomen	S37.02	Rißverletzung Niere
S31.83	Off Wunde (jd T Abd LumbGeg Beck) m Verb intraabd Verl	S37.1	Verletzung Harnleiter
S31.87	Weichteilschaden I. Gr b off Fraktur od Lux LWS u Be	S38.0	Zerquetschung äußere Genitalorgane
S31.88	Weichteilschaden II. Gr b off Fraktur od Lux LWS u Be	S38.1	Zerquetschung so u nnbez Teile Abd LumbosakrGeg Becken
S31.89	Weichteilschaden III. Gr b off Fraktur od Lux LWS u Be	S38.3	Traumat Abtrenn so u nnbez Teile Abd LumbosakrGeg Becken
S32.00	Fraktur Lendenwirbel, Höhe nnbez	S42.21	Fraktur, proximales Ende Humerus, Kopf
S32.01	Fraktur Lendenwirbel, L1	S42.29	Fraktur, proximales Ende Humerus, sonst u multiple Teile
S32.02	Fraktur Lendenwirbel, L2	S42.3	Fraktur, Humerusschaft
S32.03	Fraktur Lendenwirbel, L3	S45.0	Verletzung A axillaris
S32.04	Fraktur Lendenwirbel, L4	S45.1	Verletzung A brachialis
S32.05	Fraktur Lendenwirbel, L5	S45.2	Verletzung V axillaris od V brachialis
S32.1	Fraktur Os sacrum	S45.3	Verletzung oberfl Venen in Höhe Schulter u Oberarm
S32.2	Fraktur Os coccygis	S45.7	Verletzung mehr Blutgefäße in Höhe Schulter u Oberarm
S32.82	Fraktur, Lendenwirbelsäule u Kreuzbein, Teil nnbez	S45.8	Verletzung sonst Blutgefäße in Höhe Schulter u Oberarm
S32.89	Fraktur, sonst u multiple Teile Becken	S45.9	Verletzung nnbez Blutgefäß in Höhe Schulter u Oberarm
S33.0	Traumatische Ruptur einer lumbalen Bandscheibe	S47	Zerquetschung, Schulter Oberarm
S33.10	Luxation Lendenwirbel, Höhe nnbez	S55.0	Verletzung A ulnaris, in Höhe Unterarm
S33.11	Luxation Lendenwirbel, L1/L2	S55.1	Verletzung A radialis, in Höhe Unterarm
S33.12	Luxation Lendenwirbel, L2/L3	S55.2	Verletzung von Venen, in Höhe Unterarm
S33.13	Luxation Lendenwirbel, L3/L4	S55.7	Verletzung mehrerer Blutgefäße, in Höhe Unterarm
S33.14	Luxation Lendenwirbel, L4/L5	S55.8	Verletzung sonst Blutgefäße, in Höhe Unterarm
S33.15	Luxation Lendenwirbel, L5/S1	S55.9	Verletzung eines nnbez Blutgefäßes, in Höhe Unterarm
S34.0	Kontusion Ödem lumbales RM [Conus medullaris]	S57.0	Zerquetschung, Ellenbogen
S34.10	Kompl QS-Verletz lumbal RM	S57.8	Zerquetschung, sonstiger Teile Unterarm
S34.11	Inkompl QS-Verletz lumbal RM	S57.9	Zerquetschung Unterarm, Teil nnbez
S34.18	Sonst Verletz lumbal RM	S62.8	Fraktur sonst u nnbez Teile Handgelenk u Hand
S34.2	Verletz von Nervenwurzeln Lendenwirbelsäule Kreuzbein	S65.0	Verletzung A ulnaris, in Höhe Handgelenk u Hand
S34.30	Kompl traumat Cauda- (equina-) Synd	S65.1	Verletzung A radialis, in Höhe Handgelenk u Hand
S34.31	Inkompl traumat Cauda- (equina-) Synd	S65.2	Verletzung Gefäße Arcus palmaris superficialis
S34.38	So u nnbez Verletz Cauda equina	S65.3	Verletzung Gefäße Arcus palmaris profundus
S34.4	Verletzung Plexus lumbosacralis	S65.4	Verletzung ein/mehr Blutgefäße, Daumen
S34.5	Verletz sympath Nerven Lendenw-/Kreuzbein-/Beckenreg	S65.5	Verletzung ein/mehr Blutgefäße, sonst Finger
S34.70	Verletz lumbal RM, Höhe nnbez	S65.7	Verletzung mehr Blutgefäße in Höhe Handgelenk u Hand
S34.71	Verletzung Rückenmark, L1	S65.8	Verletzung sonst Blutgefäße in Höhe Handgelenk u Hand
S34.72	Verletzung Rückenmark, L2	S65.9	Verletzung nnbez Blutgefäß im Ber Handgelenk u Hand
S34.73	Verletzung Rückenmark, L3	S67.0	Zerquetschung Daumen ein/mehr sonstiger Finger
S34.74	Verletzung Rückenmark, L4	S67.8	Zerquetschung sonst u nnbez Teile Handgelenk Hand
S34.75	Verletzung Rückenmark, L5	S70.1	Prellung Oberschenkel
S34.76	Verletz RM, S1	S75.7	Verletz mehr Blutgefäße, in Höhe Hüfte u Oberschenkel
S34.77	Verletz RM, S2-S5	S75.8	Verletz sonst Blutgefäße, in Höhe Hüfte u Oberschenkel
S35.0	Verletzung Aorta abdominalis	S75.9	Verletz nnbez Blutgefäß, in Höhe Hüfte u Oberschenkel
S35.1	Verletzung V cava inferior	S77.0	Zerquetschung Hüfte
S35.2	Verletzung Truncus coeliacus od A mesenterica	S77.1	Zerquetschung Oberschenkel
S35.3	Verletzung V portae od V lienalis	S77.2	Zerquetschung m Beteiligung Hüfte Oberschenkel
S35.4	Verletzung von Blutgefäßen Niere	S82.11	Fraktur proximales Ende Tibia, m Fraktur Fibula (jeder Teil)
S35.5	Verletzung von Blutgefäßen Iliakalregion	S82.41	Fraktur Fibula, isoliert, proximales Ende
S35.7	Verletz mehr Blutgef in Höhe Abd LumbosakrGeg Becken	S85.1	Verletzung A tibialis (anterior) (posterior)
S35.8	Verletzung so Blutgef in Höhe Abd LumbosakrGeg Becken	S85.2	Verletzung A peronea
S35.9	Verletzung nnbez Blutgefäß in Höhe Abd Lumbosakr Becken	S85.7	Verletzung mehr Blutgefäße in Höhe Unterschenkel
S36.01	Hämatom Milz	S85.9	Verletzung nnbez Blutgefäß in Höhe Unterschenkel
S36.02	Kapselriß Milz, o größeren Einriß Parenchym	S87.0	Zerquetschung Knie
S36.03	Rißverletzung Milz m Beteiligung Parenchym	S87.8	Zerquetschung sonst u nnbez Teile Unterschenkel
S36.10	Verletzung Leber, nnbez	S95.0	Verletzung A dorsalis pedis
S36.11	Prellung u Hämatom Leber	S95.1	Verletzung A plantaris pedis
S36.12	Rißverletzung Leber, nnbez	S95.2	Verletzung Venen Fußrücken
S36.13	Leichte Rißverletzung Leber	S95.7	Verletz mehr Blutgefäße in Höhe Knöchel Fuß
S36.14	Mittelschwere Rißverletzung Leber	S95.8	Verletz sonst Blutgefäße in Höhe Knöchel Fuß
S36.15	Schwere Rißverletzung Leber	S95.9	Verletz eines nnbez Blutgefäßes in Höhe Knöchel Fuß
S36.16	Sonstige Verletzungen Leber	S97.0	Zerquetschung OSG
S36.17	Verletzung Gallenblase	S97.1	Zerquetschung ein/mehr Zehen
S36.18	Verletzung Gallengang	S97.8	Zerquetschung sonst Teile OSG Fuß
S36.40	Verletzung Dünndarm, Teil nnbez	T04.0	Zerquetschungen m Beteiligung von Kopf u Hals
S36.50	Verletzung Dickdarm, Teil nnbez	T04.1	Zerquetsch m Bet Thor Abd, Thor Lumbos od Thor Becken
S36.52	Verletzung Colon transversum	T04.2	Zerquetsch m Bet mehr Regionen obere Extremität(en)
S36.53	Verletzung Colon descendens	T04.3	Zerquetsch m Bet mehr Regionen untere Extremität(en)
S36.59	Verletzung sonst u mehrere Teile Dickdarm	T04.4	Zerquetsch m Bet mehr Reg obere/untere Extremitäten
S36.6	Verletzung Rektum	T04.7	Zerquetsch m Bet Th/Abd/Ex, Th/Lumbos/Extr od Th/Be/Ex
S36.7	Verletzung mehrerer intraabdominaler Organe	T04.8	Zerquetsch m Bet sonst Kombinat von Körperregionen

T04.9	Multiple Zerquetschungen, nnbez	T28.7	Verätzung sonstiger Teile des Verdauungstraktes
T05.8	Traumat Amputat m Bet so Kombinat von Körperregionen	T28.8	Verätzung innerer Organe des Urogenitaltraktes
T06.0	Komb Verletz Gehirn Hirnnerven Nerven RM in Halshöhe	T28.9	Verätzung sonstiger und nnbez innerer Organe
T06.1	Verletzung Nerven RM m Bet mehr sonst Körperregionen	T29.0	Verbrennungen mehrerer Körperregionen nnbez Grades
T06.3	Verletzung Blutgefäße m Bet mehr Körperregionen	T29.3	Verbr mehr Körperreg, wobei mind eine Verätz 3. Gr angeg
T08.0	Fraktur WS, Höhe nnbez, geschlossen od onA	T29.4	Verätzungen mehrerer Körperregionen nnbez Grades
T08.1	Fraktur Wirbelsäule, Höhe nnbez, Offen	T29.7	Verätz mehr Körperreg, wobei mind Verätz 3. Gr angegeben
T09.1	Offene Wunde des Rumpfes, Höhe nnbez	T31.22	Verbr 20-29% KöOF: 20-29% Verbr 3. Gr
T09.3	Verletzung Rückenmark, Höhe nnbez	T31.32	Verbr 30-39% KöOF: 20-29% Verbr 3. Gr
T09.4	Verletz nnbez Nerven Nervenwurzeln u Plexus im Ber Rumpf	T31.33	Verbr 30-39% KöOF: 30-39% Verbr 3. Gr
T09.6	Traumatische Amputation Rumpf, Höhe nnbez	T31.42	Verbr 40-49% KöOF: 20-29% Verbr 3. Gr
T11.4	Verletzung nnbez Blutgefäß obere Extremität, Höhe nnbez	T31.43	Verbr 40-49% KöOF: 30-39% Verbr 3. Gr
T13.4	Verletz nnbez Blutgefäß untere Extremität, Höhe nnbez	T31.44	Verbr 40-49% KöOF: 40-49% Verbr 3. Gr
T14.5	Verletzung ein/mehr Blutgefäße an nnbez Körperregion	T31.50	Verbr 50-59% KöOF: < 10% od nnbez Anteil Verbr 3. Gr
T14.7	Zerquetsch u traumatische Amputation nnbez Körperregion	T31.51	Verbr 50-59% KöOF: 10-19% Verbr 3. Gr
T20.3	Verbrennung 3. Grades des Kopfes und des Halses	T31.52	Verbr 50-59% KöOF: 20-29% Verbr 3. Gr
T20.7	Verätzung 3. Grades des Kopfes und des Halses	T31.53	Verbr 50-59% KöOF: 30-39% Verbr 3. Gr
T21.30	Verbrennung 3. Grades des Rumpfes: Teil nnbez	T31.54	Verbr 50-59% KöOF: 40-49% Verbr 3. Gr
T21.31	Verbrennung 3. Grades des Rumpfes: Brustdrüse [Mamma]	T31.55	Verbr 50-59% KöOF: 50-59% Verbr 3. Gr
T21.32	Verbr 3. Grades des Rumpfes: ThorW m Ausn BrDrü/-warze	T31.60	Verbr 60-69% KöOF: < 10% od nnbez Anteil Verbr 3. Gr
T21.33	Verbrennung 3. Grades des Rumpfes: Bauchdecke	T31.61	Verbr 60-69% KöOF: 10-19% Verbr 3. Gr
T21.34	Verbrennung 3. Grades des Rumpfes: Rücken [jeder Teil]	T31.62	Verbr 60-69% KöOF: 20-29% Verbr 3. Gr
T21.35	Verbrennung 3. Grades des Rumpfes: (Äußeres) Genitale	T31.63	Verbr 60-69% KöOF: 30-39% Verbr 3. Gr
T21.39	Verbrennung 3. Grades des Rumpfes: Sonstige Teile	T31.64	Verbr 60-69% KöOF: KöOF, 40-49% Verbr 3. Gr
T21.70	Verätzung 3. Grades des Rumpfes: Teil nnbez	T31.65	Verbr 60-69% KöOF: 50-59% Verbr 3. Gr
T21.71	Verätzung 3. Grades des Rumpfes: Brustdrüse [Mamma]	T31.66	Verbr 60-69% KöOF: 60-69% Verbr 3. Gr
T21.72	Verätz 3. Grades des Rumpfes: ThorW m Ausn BrDrü/-warz	T31.70	Verbr 70-79% KöOF: < 10% od nnbez Anteil Verbr 3. Gr
T21.73	Verätzung 3. Grades des Rumpfes: Bauchdecke	T31.71	Verbr 70-79% KöOF: 10-19% Verbr 3. Gr
T21.74	Verätzung 3. Grades des Rumpfes: Rücken [jeder Teil]	T31.72	Verbr 70-79% KöOF: 20-29% Verbr 3. Gr
T21.75	Verätzung 3. Grades des Rumpfes: (Äußeres) Genitale	T31.73	Verbr 70-79% KöOF: 30-39% Verbr 3. Gr
T21.79	Verätzung 3. Grades des Rumpfes: Sonstige Teile	T31.74	Verbr 70-79% KöOF: 40-49% Verbr 3. Gr
T22.30	Verbr 3. Gr Schult/Arm, ausgen Handgel/Hand: Teil nnbez	T31.75	Verbr 70-79% KöOF: 50-59% Verbr 3. Gr
T22.31	Verbr 3. Gr Schult/Arm, ausgen Handgel/Hand: UA u EllB	T31.76	Verbr 70-79% KöOF: 60-69% Verbr 3. Gr
T22.32	Verbr 3. Gr Schult/Arm, ausgen Handg/Hand: (O-)A u Schult	T31.77	Verbr 70-79% KöOF: 70-79% Verbr 3. Gr
T22.33	Verbr 3. Gr Schult/Arm, ausgen Handgel/Hand: Achselhöhle	T31.80	Verbr 80-89% KöOF: < 10% od nnbez Anteil Verbr 3. Gr
T22.70	Verätz 3. Gr Schult/Arm, ausgen Handgel/Hand: Teil nnbez	T31.81	Verbr 80-89% KöOF: 10-19% Verbr 3. Gr
T22.71	Verätz 3. Gr Schult/Arm, ausgen Handgel/Hand: UA u EllB	T31.82	Verbr 80-89% KöOF: 20-29% Verbr 3. Gr
T22.72	Verätz 3. Gr Schult/Arm, ausgen Handg/Hand: (O-)A u Schult	T31.83	Verbr 80-89% KöOF: 30-39% Verbr 3. Gr
T22.73	Verätz 3. Gr Schult/Arm, ausgen Handg/Hand: Achselhöhle	T31.84	Verbr 80-89% KöOF: 40-49% Verbr 3. Gr
T23.3	Verbrennung 3. Grades des Handgelenkes und der Hand	T31.85	Verbr 80-89% KöOF: 50-59% Verbr 3. Gr
T23.7	Verätzung 3. Grades des Handgelenkes und der Hand	T31.86	Verbr 80-89% KöOF: 60-69% Verbr 3. Gr
T24.3	Verbrennung 3. Gr Hüfte/Bein, ausgenommen Knöchel/Fuß	T31.87	Verbr 80-89% KöOF: 70-79% Verbr 3. Gr
T24.7	Verätzung 3. Gr Hüfte/Bein, ausgenommen Knöchel/Fuß	T31.88	Verbr 80-89% KöOF: 80-89% Verbr 3. Gr
T25.3	Verbrennung 3. Gr Knöchel/Fuß	T31.90	Verbr 90% od mehr KöOF: <10% od nnbez Ant Verbr 3 Gr
T25.7	Verätzung 3. Gr Knöchel/Fuß	T31.91	Verbr 90% od mehr KöOF: 10-19 % Verbr 3. Gr
T26.0	Verbrennung des Augenlides und der Periokularregion	T31.92	Verbr 90% od mehr KöOF: 20-29 % Verbr 3. Gr
T26.1	Verbrennung der Kornea und des Konjunktivalsackes	T31.93	Verbr 90% od mehr KöOF: 30-39 % Verbr 3. Gr
T26.2	Verbr m nachfolgender Ruptur u Destruktion des Augapfels	T31.94	Verbr 90% od mehr KöOF: 40-49 % Verbr 3. Gr
T26.3	Verbr sonst Teile des Auges u seiner Anhangsgebilde	T31.95	Verbr 90% od mehr KöOF: 50-59 % Verbr 3. Gr
T26.4	Verbr des Auges u seiner Anhangsgebilde, Teil nnbez	T31.96	Verbr 90% od mehr KöOF: 60-69 % Verbr 3. Gr
T26.5	Verätzung des Augenlides und der Periokularregion	T31.97	Verbr 90% od mehr KöOF: 70-79 % Verbr 3. Gr
T26.6	Verätzung der Kornea und des Konjunktivalsackes	T31.98	Verbr 90% od mehr KöOF: 80-89% Verbr 3. Gr
T26.7	Verätz m nachfolgender Ruptur u Destruktion des Augapfels	T31.99	Verbr 90% od mehr KöOF: 90 % od mehr Verbr 3. Gr
T26.8	Verätzung sonst Teile des Auges u seiner Anhangsgebilde	T32.22	Verätz 20-29% KöOF: 20-29% Verätz 3. Gr
T26.9	Verätzung des Auges u seiner Anhangsgebilde, Teil nnbez	T32.32	Verätz 30-39% KöOF: 20-29% Verätz 3. Gr
T27.0	Verbrennung des Kehlkopfes und der Trachea	T32.33	Verätz 30-39% KöOF: 30-39% Verätz 3. Gr
T27.1	Verbr des Kehlkopfes u der Trachea m Betteilg der Lunge	T32.42	Verätz 40-49% KöOF: 20-29% Verätz 3. Gr
T27.2	Verbrennung sonstige Teile Atemwege	T32.43	Verätz 40-49% KöOF: 30-39% Verätz 3. Gr
T27.3	Verbrennung der Atemwege, Teil nicht näher bezeichnet	T32.44	Verätz 40-49% KöOF: 40-49% Verätz 3. Gr
T27.4	Verätzung des Kehlkopfes und der Trachea	T32.50	Verätz 50-59% KöOF: < 10% od nnbez Anteil Verätz 3. Gr
T27.5	Verätz des Kehlkopfes u der Trachea m Betteilg der Lunge	T32.51	Verätz 50-59% KöOF: 10-19% Verätz 3. Gr
T27.6	Verätzung sonstiger Teile der Atemwege	T32.52	Verätz 50-59% KöOF: 20-29% Verätz 3. Gr
T27.7	Verätzung der Atemwege, Teil nicht näher bezeichnet	T32.53	Verätz 50-59% KöOF: 30-39% Verätz 3. Gr
T28.0	Verbrennung des Mundes und des Rachens	T32.54	Verätz 50-59% KöOF: 40-49% Verätz 3. Gr
T28.1	Verbrennung des Ösophagus	T32.55	Verätz 50-59% KöOF: 50-59% Verätz 3. Gr
T28.2	Verbrennung sonstige Teile Verdauungstrakt	T32.60	Verätz 60-69% KöOF: < 10% od nnbez Anteil Verätz 3. Gr
T28.3	Verbrennung innerer Organe Urogenitaltraktes	T32.61	Verätz 60-69% KöOF: 10-19% Verätz 3. Gr
T28.4	Verbrennung sonstiger und nnbez innerer Organe	T32.62	Verätz 60-69% KöOF: 20-29% Verätz 3. Gr
T28.5	Verätzung des Mundes und des Rachens	T32.63	Verätz 60-69% KöOF: 30-39% Verätz 3. Gr
T28.6	Verätzung des Ösophagus	T32.64	Verätz 60-69% KöOF: 40-49% Verätz 3. Gr

T32.65	Verätz 60-69% KöOF: 50-59% Verätz 3. Gr	T37.3	Vergiftung, sonstige Antiprotozoika
T32.66	Verätz 60-69% KöOF: 60-69% Verätz 3. Gr	T37.4	Vergiftung, Anthelminthika
T32.70	Verätz 70-79% KöOF: < 10% od nnbez Anteil Verätz 3. Gr	T37.5	Vergiftung, Virostatika
T32.71	Verätz 70-79% KöOF: 10-19% Verätz 3. Gr	T37.8	Vergiftung, so nbez system wirk Antiinfektiva u Antiparasitika
T32.72	Verätz 70-79% KöOF: 20-29% Verätz 3. Gr	T37.9	Vergiftung, system wirk Antiinfektiv u Antiparasitikum, nnbez
T32.73	Verätz 70-79% KöOF: 30-39% Verätz 3. Gr	T38.0	Vergiftung, Glukokortikoide u synthetische Analoga
T32.74	Verätz 70-79% KöOF: 40-49% Verätz 3. Gr	T38.1	Vergiftung, Schilddrüsenhormone u Ersatzstoffe
T32.75	Verätz 70-79% KöOF: 50-59% Verätz 3. Gr	T38.2	Vergiftung, Thyreostatika
T32.76	Verätz 70-79% KöOF: 60-69% Verätz 3. Gr	T38.3	Vergift, Insulin u orale blutzuckersenk Arzneimittel [Antidiab]
T32.77	Verätz 70-79% KöOF: 70-79% Verätz 3. Gr	T38.4	Vergiftung, orale Kontrazeptiva
T32.80	Verätz 80-89% KöOF: < 10% od nnbez Anteil Verätz 3. Gr	T38.5	Vergiftung, sonstige Östrogene u Gestagene
T32.81	Verätz 80-89% KöOF: 10-19% Verätz 3. Gr	T38.6	Vergift, Antigonadotrop, Antiöstrogen u Antiandrogen, aonkl
T32.82	Verätz 80-89% KöOF: 20-29% Verätz 3. Gr	T38.7	Vergiftung, Androgene u verwandte Anabolika
T32.83	Verätz 80-89% KöOF: 30-39% Verätz 3. Gr	T38.8	Vergift, sonst u nnbez Hormone u synthet Ersatzstoffe
T32.84	Verätz 80-89% KöOF: 40-49% Verätz 3. Gr	T38.9	Vergiftung, sonst u nnbez Hormon-Antagonisten
T32.85	Verätz 80-89% KöOF: 50-59% Verätz 3. Gr	T39.0	Vergiftung, Salizylate
T32.86	Verätz 80-89% KöOF: 60-69% Verätz 3. Gr	T39.1	Vergiftung, 4-Aminophenol-Derivate
T32.87	Verätz 80-89% KöOF: 70-79% Verätz 3. Gr	T39.2	Vergiftung, Pyrazolon-Derivate
T32.88	Verätz 80-89% KöOF: 80-89% Verätz 3. Gr	T39.3	Vergiftung, sonst nichtsteroidale Antiphlogistika [NSAID]
T32.90	Verätz 90% od mehr KöOF: <10% od nnbez Ant Verätz 3.Gr	T39.4	Vergiftung, Antirheumatika, aonkl
T32.91	Verätz 90% od mehr KöOF: 10-19% Verätz 3. Gr	T39.8	Vergift, so nichtopioidhalt Analgetika u Antipyretika, aonkl
T32.92	Verätz 90% od mehr KöOF: 20-29% Verätz 3. Gr	T39.9	Vergift nichtopioidhalt Analget/Antipyret/Antirheumat, nnbez
T32.93	Verätz 90% od mehr KöOF: 30-39% Verätz 3. Gr	T40.0	Vergiftung, Opium
T32.94	Verätz 90% od mehr KöOF: 40-49% Verätz 3. Gr	T40.1	Vergiftung, Heroin
T32.95	Verätz 90% od mehr KöOF: 50-59% Verätz 3. Gr	T40.2	Vergiftung, sonstige Opioide
T32.96	Verätz 90% od mehr KöOF: 60-69% Verätz 3. Gr	T40.3	Vergiftung, Methadon
T32.97	Verätz 90% od mehr KöOF: 70-79% Verätz 3. Gr	T40.4	Vergiftung, sonstige synthetische Betäubungsmittel
T32.98	Verätz 90% od mehr KöOF: 80-89% Verätz 3. Gr	T40.5	Vergiftung, Kokain
T32.99	Verätz 90% od mehr KöOF: 90% od mehr Verätz 3. Gr	T40.6	Vergiftung, sonstige u nnbez Betäubungsmittel
T33.0	Oberflächliche Erfrierung des Kopfes	T40.7	Vergiftung, Cannabis (-Derivate)
T33.1	Oberflächliche Erfrierung des Halses	T40.8	Vergiftung, Lysergid [LSD]
T33.2	Oberflächliche Erfrierung des Thorax	T40.9	Vergiftung, sonst u nnbez Psychodysleptika [Halluzinogene]
T33.3	Oberfl Erfrier Bauchdecke, Lumbosakralgegend u Becken	T41.0	Vergiftung, Inhalationsanästhetika
T33.4	Oberflächliche Erfrierung des Armes	T41.1	Vergiftung, Intravenöse Anästhetika
T33.5	Oberflächliche Erfrierung des Handgelenkes und der Hand	T41.2	Vergiftung, sonst u nnbez Allgemeinanästhetika
T33.6	Oberflächliche Erfrierung der Hüfte und des Oberschenkels	T41.3	Vergiftung, Lokalanästhetika
T33.7	Oberflächliche Erfrierung des Knies und des Unterschenkels	T41.4	Vergiftung, Anästhetikum, nnbez
T33.8	Oberflächliche Erfrierung der Knöchelregion und des Fußes	T41.5	Vergiftung, therapeutische Gase
T33.9	Oberflächliche Erfrierung an sonst und nnbez Lokalisationen	T42.0	Vergiftung, Hydantoin-Derivate
T34.0	Erfrierung mit Gewebsnekrose des Kopfes	T42.1	Vergiftung, Iminostilbene
T34.1	Erfrierung mit Gewebsnekrose des Halses	T42.2	Vergiftung, Succinimide und Oxazolidine
T34.2	Erfrierung mit Gewebsnekrose des Thorax	T42.3	Vergiftung, Barbiturate
T34.3	Erf m Gewebsnekrose Bauchd, Lumbosakralgeg u Becken	T42.4	Vergiftung, Benzodiazepine
T34.4	Erfrierung mit Gewebsnekrose des Armes	T42.5	Vergiftung, gemischte Antiepileptika, aonkl
T34.5	Erfrierung mit Gewebsnekrose Handgelenk und Hand	T42.6	Vergiftung, sonst Antiepileptika, Sedativa u Hypnotika
T34.6	Erfrierung m Gewebsnekrose Hüfte und Oberschenkel	T42.7	Vergiftung, Antiepileptika, Sedativa u Hypnotika, nnbez
T34.7	Erfrierung m Gewebsnekrose Knie und Unterschenkel	T42.8	Vergift, Antiparkinsonm u and zentral wirk Muskelrelax
T34.8	Erfrierung m Gewebsnekrose Knöchelregion und Fußes	T43.0	Vergiftung, tri- u tetrazyklische Antidepressiva
T34.9	Erfrierung m Gewebsnekrose an sonst und nnbez Lok	T43.1	Vergiftung, Monoaminoxidase-hemmende Antidepressiva
T35.0	Oberflächliche Erfrierung m Beteiligung mehrerer Körperreg	T43.2	Vergiftung, sonst u nnbez Antidepressiva
T35.1	Erfrierung m Gewebsnekrose m Beteiligung mehr Körperreg	T43.3	Vergift, Antipsychotika u Neuroleptika Phenothiazin-Basis
T35.2	Nnbez Erfrierung des Kopfes und des Halses	T43.4	Vergift, Neuroleptika Butyrophenon- u Thioxanthen-Basis
T35.3	Nnbez Erfrier Thorax, Abdomen, Lumbosakralgeg u Becken	T43.5	Vergiftung, sonst u nnbez Antipsychotika u Neuroleptika
T35.4	Nnbez Erfrierung der oberen Extremität	T43.6	Vergiftung, Psychostimulanzien m Mißbrauchspotential
T35.5	Nnbez Erfrierung der unteren Extremität	T43.8	Vergiftung, sonstige psychotrope Substanzen, aonkl
T35.6	Nnbez Erfrierung mit Beteiligung mehrerer Körperregionen	T43.9	Vergiftung, Psychotrope Substanz, nnbez
T35.7	Nnbez Erfrierung an nicht näher bezeichneten Lokalisationen	T44.0	Vergiftung, Cholinesterase-Hemmer
T36.0	Vergiftung, Penizilline	T44.1	Vergiftung, sonst Parasymphathomimetika [Cholinergika]
T36.1	Vergiftung, Cephalosporine/and ß-Laktam-Antibiotika	T44.2	Vergiftung, Ganglienblocker, aonkl
T36.2	Vergiftung, Chloramphenicol-Gruppe	T44.3	Vergiftung, sonst Parasymplytika/Spasmolytika, aonkl
T36.3	Vergiftung, Makrolide	T44.4	Vergiftung, Vorw Alpha-Rezeptoren-Stimulanzien, aonkl
T36.4	Vergiftung, Tetracykline	T44.5	Vergiftung, Vorw Beta-Rezeptoren-Stimulanzien, aonkl
T36.5	Vergiftung, Aminoglykoside	T44.6	Vergiftung, Alpha-Rezeptorenblocker, aonkl
T36.6	Vergiftung, Rifamycine	T44.7	Vergiftung, Beta-Rezeptorenblocker, aonkl
T36.7	Vergiftung, Antimykotika b systemischer Anwendung	T44.8	Vergiftung, zentral wirk u adrenerge Neuronenblocker, aonkl
T36.8	Vergiftung, sonst systemisch wirkende Antibiotika	T44.9	Vergiftung so u nnbez, prim auf auton Nervensyst wirk AM
T36.9	Vergiftung, systemisch wirkendes Antibiotikum, nnbez	T45.0	Vergiftung, Antiallergika u Antiemetika
T37.0	Vergiftung, Sulfonamide	T45.1	Vergiftung, Antineoplastika u Immunsuppressiva
T37.1	Vergiftung, antimykobakterielle Arzneimittel	T45.2	Vergiftung, Vitamine, aonkl
T37.2	Vergiftung, Antimalariamittel u AM gg and Blutprotozoen	T45.3	Vergiftung, Enzyme, aonkl

T45.4	Vergiftung, Eisen u dessen Verbindungen	T53.3	Toxische Wirkung, Tetrachloräthylen
T45.5	Vergiftung, Antikoagulanzen	T53.4	Toxische Wirkung, Dichlormethan
T45.6	Vergiftung, Fibrinolytika u Fibrinolyse-Hemmer	T53.5	Toxische Wirkung, Fluorchlorkohlenwasserstoffe [FCKW]
T45.7	Vergift, Antikoagul-Antagonist, Vit K u sonst Koagulanzen	T53.6	Tox Wirk, so halogenierte aliphath Kohlenwasserstoffe
T45.8	Vergift, sonst prim syst u auf Blut wirk Mittel, aonkl	T53.7	Tox Wirk, so halogenierte aromath Kohlenwasserstoffe
T45.9	Vergift, prim systemisch u auf Blut wirk Mittel, nnbez	T53.9	Tox Wirk halogen aliphath/aromath Kohlenwasserstoffe, nnbez
T46.0	Vergift, Herzglykoside u Arzneimittel m ähnlicher Wirkung	T54.0	Toxische Wirkung, Phenol u dessen Homologe
T46.1	Vergiftung, Kalziumantagonisten	T54.1	Toxische Wirkung, sonst ätzende organische Verbindungen
T46.2	Vergiftung, sonst Antiarrhythmika, aonkl	T54.2	Toxisch Wirkung, ätzende Säuren u säureähnliche Subst
T46.3	Vergiftung, Koronardilatoren, aonkl	T54.3	Toxische Wirkung, Ätzalkalien u alkaliähnliche Subst
T46.4	Vergift, Angiotens-KonversEnzym-Hemmer [ACE-Hemmer]	T54.9	Toxische Wirkung, ätzende Substanz, nnbez
T46.5	Vergiftung, sonst Antihypertensiva, aonkl	T55	Toxische Wirkung von Seifen u Detergenzien
T46.6	Vergift, Antihyperlipidämika u Arzneim gg Arteriosklerose	T56.0	Toxische Wirkung, Blei u dessen Verbindungen
T46.7	Vergiftung, periphere Vasodilatoren	T56.1	Toxische Wirkung, Quecksilber u dessen Verbindungen
T46.8	Vergiftung, Antivariakosa, einschl Verödungsmittel	T56.2	Toxische Wirkung, Chrom u dessen Verbindungen
T46.9	Vergift, so u nnbez prim auf Herz-Kreislaufsystem wirk Mittel	T56.3	Toxische Wirkung, Kadmium u dessen Verbindungen
T47.0	Vergiftung, Histamin-H2-Rezeptorenblocker	T56.4	Toxische Wirkung, Kupfer u dessen Verbindungen
T47.1	Vergiftung, sonst Antazida u Magensekretionshemmer	T56.5	Toxische Wirkung, Zink u dessen Verbindungen
T47.2	Vergiftung, stimulierende Laxanzen	T56.6	Toxische Wirkung, Zinn u dssen Verbindungen
T47.3	Vergiftung, salinische u osmotische Laxanzen	T56.7	Toxische Wirkung, Beryllium u dessen Verbindungen
T47.4	Vergiftung, sonstige Laxanzen	T56.8	Toxische Wirkung, sonstige Metalle
T47.5	Vergiftung, Digestiva	T56.9	Toxische Wirkung, Metall, nnbez
T47.6	Vergiftung, Antidiarrhoika	T57.0	Toxische Wirkung, Arsen u dessen Verbindungen
T47.7	Vergiftung, Emetika	T57.1	Toxische Wirkung, Phosphor u dessen Verbindungen
T47.8	Vergift, sonst primär auf Magen-Darmtrakt wirk Mittel	T57.2	Toxische Wirkung, Mangan u dessen Verbindungen
T47.9	Vergift, primär auf Magen-Darmtrakt wirk Arzneim, nnbez	T57.3	Toxische Wirkung, Blausäure
T48.0	Vergift, Oxytozin [Ocytocin] u ähnlich wirk Wehenmittel	T57.8	Toxische Wirkung, sonst nbez anorganische Substanzen
T48.1	Vergiftung, Muskelrelaxanzen [neuromuskuläre Blocker]	T57.9	Toxische Wirkung, Anorganische Substanz, nnbez
T48.2	Vergiftung, so u nnbez, primär auf Muskulatur wirk Mittel	T58	Toxische Wirkung von Kohlenmonoxid
T48.3	Vergiftung, Antitussiva	T59.0	Toxische Wirkung, Stickstoffoxide
T48.4	Vergiftung, Expektoranzen	T59.1	Toxische Wirkung, Schwefeldioxid
T48.5	Vergiftung, Arzneimittel gg ErkältungskH	T59.2	Toxische Wirkung, Formaldehyd
T48.6	Vergiftung, Antiasthmata, aonkl	T59.3	Toxische Wirkung, Tränengas
T48.7	Vergift, sonst u nnbez primär auf das Atmungssyst wirk Mittel	T59.4	Toxische Wirkung, Chlorgas
T49.0	Vergift Antimykot/Antiinfekt/Antiphlog z lok Anwend, aonkl	T59.5	Toxische Wirkung, Fluorgas u Fluorwasserstoff
T49.1	Vergiftung, Antipruriginosa	T59.6	Toxische Wirkung, Schwefelwasserstoff
T49.2	Vergift, Adstringenzen u Detergenzien zur lokalen Anwend	T59.7	Toxische Wirkung, Kohlendioxid
T49.3	Vergift hauterweich, -pfleg [Demulzenzen] u -schütz Mittel	T59.8	Tox Wirk, sonst nbez Gase, Dämpfe od sonst nbez Rauch
T49.4	Vergift Keratolyt, Keratoplast u so AM u Präp zur Haarbeh	T59.9	Toxische Wirkung, Gase, Dämpfe od Rauch, nnbez
T49.5	Vergiftung, Ophthalmika	T60.0	Tox Wirk, Organophosphat- u Carbamat-Insektizide
T49.6	Vergift, in HNO-Heilkunde angewend Arzneimittel u Präp	T60.1	Toxische Wirkung, Halogenierte Insektizide
T49.7	Vergiftung, Dentalpharmaka b topischer Anwendung	T60.2	Toxische Wirkung, sonstige Insektizide
T49.8	Vergiftung, sonst Mittel zur topischen Anwendung	T60.3	Toxische Wirkung, Herbizide u Fungizide
T49.9	Vergiftung, Mittel zur topischen Anwendung, nnbez	T60.4	Toxische Wirkung, Rodentizide
T50.0	Vergiftung, Mineralokortikoide u deren Antagonisten	T60.8	Toxische Wirkung, sonst Schädlingsbekämpfungsmittel
T50.1	Vergiftung, Schleifendiuretika [High-ceiling-Diuretika]	T60.9	Toxische Wirkung, Schädlingsbekämpfungsmittel, nnbez
T50.2	Vergift, Carboanhydr-Hemm Benzothiadiaz-Deriv and Diuret	T63.0	Toxische Wirkung, Schlagengift
T50.3	Vergift, auf Elektrolyt-, Kalorien- u Wasserhaush wirk Mittel	T63.1	Toxische Wirkung, Gift andr Reptilien
T50.4	Vergiftung, auf Harnsäurestoffwechsel wirkend AM	T63.2	Toxische Wirkung, Skorpiongift
T50.5	Vergiftung, Appetitzügler	T63.3	Toxische Wirkung, Spinnengift
T50.6	Vergiftung, Antidote u Chelatbildner, aonkl	T63.4	Toxische Wirkung, Gift sonstiger Arthropoden
T50.7	Vergiftung, Analeptika u Opioid-Rezeptor-Antagonisten	T63.5	Toxische Wirkung d Kontakt m Fischen
T50.8	Vergiftung, Diagnostika	T63.6	Toxische Wirkung d Kontakt m sonst Meerestieren
T50.9	Vergiftung so u nnbez AM, Drogen u biol akt Substanzen	T63.8	Toxische Wirkung d Kontakt m sonst giftigen Tieren
T51.0	Toxische Wirkung, Äthanol	T63.9	Toxische Wirkung d Kontakt m nnbez giftigen Tier
T51.1	Toxische Wirkung, Methanol	T64	Tox Wirk Aflatoxin u so Mykotoxin in kontamin Lebensm
T51.2	Toxische Wirkung, 2-Propanol	T65.0	Toxische Wirkung, Zyanide
T51.3	Toxische Wirkung, Fuselöl	T65.1	Toxische Wirkung, Strychnin u dessen Salze
T51.8	Toxische Wirkung, sonstige Alkohole	T65.2	Toxische Wirkung, Tabak und Nikotin
T51.9	Toxische Wirkung, Alkohol, nnbez	T65.3	Tox Wirk, Nitro- u Aminoderivate von Benzol u Homologen
T52.0	Toxische Wirkung, Erdölprodukte	T65.4	Toxische Wirkung, Schwefelkohlenstoff
T52.1	Toxische Wirkung, Benzol	T65.5	Tox Wirk Glyceroltrinitrat, Sauerstoffsäur Stickst/Ester
T52.2	Toxische Wirkung, Benzol-Homologe	T65.6	Toxische Wirkung, Farben u Farbstoffe, aonkl
T52.3	Toxische Wirkung, Glykole	T65.8	Toxische Wirkung sonstiger nbez Substanzen
T52.4	Toxische Wirkung, Ketone	T65.9	Toxische Wirkung nnbez Substanz
T52.8	Toxische Wirkung, sonst organische Lösungsmittel	T67.0	Hitzschlag u Sonnenstich
T52.9	Toxische Wirkung, organisches Lösungsmittel, nnbez	T67.1	Hitzesyknope
T53.0	Toxische Wirkung, Tetrachlorkohlenstoff	T71	Erstickung
T53.1	Toxische Wirkung, Chloroform	T73.1	Schäden d Durst
T53.2	Toxische Wirkung, Trichloräthylen	T75.4	Schäden d elektrischen Strom

T79.0	Luftembolie (traumatisch)	T84.9	Nnbez Komplik durch orthopäd Endoproth/Implant/Transpl
T79.1	Fettembolie (traumatisch)	T85.0	Mechan Komplik durch ventrikulären, intrakraniellen Shunt
T79.6	Traumatische Muskelischämie	T85.1	Mechan Komplik durch implant elektr Stimulator Nervensyst
T79.7	Traumatische subkutane Emphysem	T85.2	Mechanische Komplikation durch intraokulare Linse
T80.0	Luftembolie nach Infus/Transfus/Injekt zu therap Zwecken	T85.3	Mechan Komplik durch so Augenproth/-implantat/-transplant
T80.3	AB0-Unverträglichkeitsreaktion	T85.4	Mechanische Komplik durch Mammaprothese/-implantat
T80.4	Rh-Unverträglichkeitsreaktion	T85.5	Mechan Komplik durch gastrointest Proth/Implant/Transplant
T81.3	Aufreißen Operationswunde, aonkl	T85.6	Mechan Komplik durch so nbez int Proth/Implant/Transplant
T81.5	FK, verseh nach Eingr in KörpHöhl/OPWunde zurückgebl	T85.71	Infekt u entzündl Reakt durch Katheter zur Peritonealdialyse
T81.6	Akut Rkt auf währ Eingriff verseh zurückgebl Fremdsbst	T85.72	Infekt/entz Rkt durch int Endoproth/Impl/Transplant Nervensyst
T82.0	Mechanische Komplik d Herzklappenprothese	T85.73	Infektion/entzündl Reaktion durch Mammaproth oder -impl
T82.1	Mechanische Komplik d kardiales elektronisches Gerät	T85.78	Infekt/entzündl Reakt durch so interne Proth/Implant/Transpl
T82.2	Mechan Komplik d Koronarart-Bypass u Klappentranspl	T85.81	Sonst Komplik durch interne Proth/Implant/Transplant im NS
T82.3	Mechanische Komplik d sonst Gefäßtransplantate	T85.82	Kapsel fibrose Mamma durch Mammaprothese od -implantat
T82.4	Mechanische Komplik d Gefäßkatheter b Dialyse	T85.83	Sonstige Komplikationen durch Mammaproth oder -impl
T82.5	Mechan Komplik d so Geräte/Implantate in Herz u Gefäßen	T85.88	Sonst Komplik durch interne Proth/Implant/Transplant, aonkl
T82.6	Infektion u entzündl Reaktion d Herzklappenprothese	T85.9	Nnbez Komplik durch interne Proth/Implant/Transplant
T82.7	Infekt/entzündl Rkt d so Gerät/Impl/Transpl in Herz Gefäß	T86.10	Akute Funktionsverschlechterung eines Nierentransplantates
T82.8	So nbez Komplik d Proth/Implant/Transpl in Herz u Gefäßen	T86.11	Chron Funktionsverschlechterung eines Nierentransplantates
T82.9	Nnbez Kompl d Proth/Implant/Transpl in Herz u Gefäßen	T86.12	Verzögerte Aufnahme der Transplantatfunktion
T83.0	Mechan Komplik d Harnwegskatheter (Verweilkatheter)	T86.19	Sonst u nnbez FunktStör, Versagen u Abstoß Nierentranspl
T83.1	Mechan Komplik d so Geräte od Implantate im Harntrakt	T86.2	Versagen und Abstoßung eines Herztransplantates
T83.2	Mechanische Komplik d Harnorgantransplantat	T86.3	Versagen und Abstoßung eines Herz-Lungen-Transplantates
T83.4	Mechan Komplik d so Proth/Implant/Transpl im Genitaltrakt	T86.40	Akute Funktionsverschlechterung eines Lebertransplantates
T83.5	Infektion/entzündl Rkt d Proth/Implant/Transpl im Harntrakt	T86.41	Chron Funktionsverschlechterung eines Lebertransplantates
T83.6	Infektion/entzündl Rkt d Proth/Implant/Transpl im GenitTrakt	T86.49	Sonst u nnbez FunktStör/Versagen/Abstoßung Lebertranspl
T83.8	So Komplik d Proth/Implant/Transpl im Urogenitaltrakt	T86.50	Durchblutungsstörung eines Hauttransplantates
T83.9	Nnbez Komplik d Proth/Implant/Transpl im Urogenitaltrakt	T86.51	Nekrose eines Hauttransplantates
T84.0	Mechan Komplikation durch eine Gelenkendothese	T86.52	Verlust eines Hauttransplantates
T84.1	Mechan Komplik d interne OSyVorricht an ExtrKnochen	T86.59	Sonst u nnbez Versagen u Abstoßung Hauttransplantat
T84.2	Mechan Komplik d interne OSyVorricht an so Knochen	T86.81	Versagen u Abstoßung Lungentransplantat
T84.3	Mechan Komplik d so Knochengeräte/-implant/-transplant	T86.82	Versagen u Abstoßung Pankreastransplantat
T84.4	Mechan Komplik d so intern orthopäd Gerät/Impl/Transplant	T86.88	Versagen u Abstoßung, so transplant Organe u Gewebe
T84.5	Infektion/entzündl Rkt durch eine Gelenkendothese	T86.9	Versagen u Abstoßung, nnbez transplant Organ u Gewebe
T84.6	Infektion/entzündl Rkt durch interne OSyVorricht [jede Lok]	T88.1	Sonst Komplik nach Impfung [Immunisierung], aonkl
T84.7	Infekt/entz Rkt durch so orthopäd Endoproth/Impl/Transplant	T88.3	Maligne Hyperthermie d Anästhesie
T84.8	So Komplik d orthopäd Endoproth/Implant/Transplantate	Z90.3	Verlust Teile Magen

Diagnose P05-2

A08.0	Enteritis durch Rotaviren	K52.38	Sonstige Colitis indeterminata
A08.2	Enteritis durch Adenoviren	K52.8	Sonst nbez nichtinfekt Gastroenteritis u Kolitis
A41.9	Sepsis, nnbez	K60.2	Analfissur, nnbez
A49.1	Streptokokkeninfektion nnbez Lok	L01.1	Sekundäre Impetiginisation and Dermatosen
B09	Nnbez Virusinf, durch Haut-/Schleimhautläsion gekennz	L02.2	Hautabszeß, Furunkel u Karbunkel, Rumpf
B99	Sonstige und nicht näher bezeichnete Infektionskrankheiten	L08.0	Pyodermie
E56.8	Mangel an sonstigen Vitaminen	L91.8	Sonstige hypertrophe HautKH
E71.3	Störungen FettsäureSW	P01.5	Schädigung Fetus/Neugeb b Mehrlingsschwangerschaft
E86	Volumenmangel	P01.6	Schädigung Fetus/Neugeb d Tod der Mutter
E87.2	Azidose	P02.4	Schädigung Fetus/Neugeb d Nabelschnurvorfal
E88.2	Lipomatose, aonkl	P02.7	Schädigung Fetus/Neugeb d Chorioamnionitis
F44.4	Dissoziative Bewegungsstörungen	P04.1	Schädigung Fetus/Neugeb d sonst Medikation b Mutter
G54.0	Läsionen Plexus brachialis	P04.4	Schädigung Fet/Ngb d Einn abh-erz AM/Drogen d Mutter
G93.0	Hirnzysten	P07.2	Neugeborenes m extremer Unreife
H05.0	Akute Entzündung Orbita	P21.0	Schwere Asphyxie unter Geburt
H10.4	Chronische Konjunktivitis	P28.3	Primäre Schlafapnoe b Neugeborenen
I35.0	Aortenklappenstenose	P28.4	Sonstige Apnoe b Neugeborenen
I42.1	Hypertrophische obstruktive Kardiomyopathie	P29.1	Herzrhythmusstörung b Neugeborenen
I49.1	Vorhofextrasystolie	P38	Omphalitis b Neugeborenen m od oh leichte Blutg
I49.3	Ventrikuläre Extrasystolie	P39.0	Infektiöse Mastitis b Neugeborenen
I49.8	Sonstige nbez kardiale Arrhythmien	P39.3	Harnwegsinfektion b Neugeborenen
J20.5	Akute Bronchitis d Resp-Sync-Vir [RS-V]	P39.4	Hautinfektion b Neugeborenen
J20.8	Akute Bronchitis d sonstige nbez Erreger	P52.4	Intrazerebrale (nichttraumat) Blutung Fetus/Neugeb
J22	Akute Infektion untere Atemwege, nnbez	P55.0	Rh-Isoimmunisierung b Feten u Neugeborenen
J31.0	Chronische Rhinitis	P55.1	AB0-Isoimmunisierung b Feten u Neugeborenen
J40	Bronchiitis, nicht als akut oder chronisch bezeichnet	P55.8	Sonst hämolytische KH b Feten u Neugeborenen
J93.0	Spontaner Spannungspneumothorax	P59.0	Neugeborenenikterus in Verbindung m vorzeitiger Geburt
K52.30	Pancolitis indeterminata	P59.8	Neugeborenenikterus d sonst nbez Ursachen
K52.31	Linksseitige Colitis indeterminata	P71.1	Sonstige Hypokalzämie b Neugeborenen
K52.32	Colitis indeterminata Rektosigmoid	P74.0	Metabolische Spätazidose b Neugeborenen

P76.0	Mekoniumpfropf-Syndrom	Q61.9	Zystische Nierenkrankheit, nnbez
P78.3	Nichtinfektiöse Diarrhoe b Neugeborenen	Q62.0	Angeborene Hydronephrose
Q10.0	Angeborene Ptose	Q62.1	Atresie und (angeborene) Stenose Ureter
Q10.7	Angeborene Fehlbildung Orbita	Q62.2	Angeborener Megaureter
Q11.0	Zystenauge [cystic eyeball]	Q62.3	Sonst (angeb) obstruktive Defekte Nierenbecken u Ureter
Q11.1	Sonstiger Anophthalmus	Q64.4	Fehlbildung Urachus
Q11.2	Mikrophthalmus	Q64.5	Angeborenes Fehlen Harnblase u Urethra
Q11.3	Makrophthalmus	Q64.6	Angeborenes Divertikel Harnblase
Q12.0	Cataracta congenita	Q64.7	Sonst angeborene Fehlbildung Harnblase u Urethra
Q12.1	Angeborene Linsenverlagerung	Q67.0	Gesichtsasymmetrie
Q12.2	Linsenkolobom	Q67.5	Angeborene Deformitäten Wirbelsäule
Q12.3	Angeborene Aphakie	Q68.2	Angeborene Deformität Knie
Q12.4	Sphärophakie	Q71.0	Angeborenes vollständiges Fehlen obere Extremität(en)
Q12.8	Sonstige angeborene Fehlbildungen Linse	Q71.1	Angeb Fehlen Ober- u Unterarm b vorhandener Hand
Q12.9	Angeborene Fehlbildung Linse, nnbez	Q71.2	Angeborenes Fehlen Unterarm u Hand
Q13.0	Iriskolobom	Q71.4	Longitudinaler Reduktionsdefekt Radius
Q13.1	Fehlen Iris (angeboren)	Q71.5	Longitudinaler Reduktionsdefekt Ulna
Q13.2	Sonstige angeborene Fehlbildungen Iris	Q71.6	Spalthand
Q13.3	Angeborene Hornhauttrübung	Q72.0	Angeborenes vollständiges Fehlen unt Extremität(en)
Q13.4	Sonstige angeborene Fehlbildungen Kornea	Q72.1	Angeb Fehlen Ober- u Unterschenkel b vorhandenem Fuß
Q13.5	Blaue Sklera	Q72.2	Angeborenes Fehlen Unterschenkel u Fuß
Q13.8	Sonst angeborene Fehlbildung vord Augenabschnitt	Q72.3	Angeborenes Fehlen Fuß od ein/mehr Zehen
Q14.0	Angeborene Fehlbildung Glaskörper	Q72.4	Longitudinaler Reduktionsdefekt Femur
Q14.1	Angeborene Fehlbildung Retina	Q72.5	Longitudinaler Reduktionsdefekt Tibia
Q14.2	Angeborene Fehlbildung Papille	Q72.6	Longitudinaler Reduktionsdefekt Fibula
Q14.3	Angeborene Fehlbildung Chorioidea	Q72.7	Spaltfuß
Q14.8	Sonst angeborene Fehlbildung hint Augenabschnitt	Q72.8	Sonstige Reduktionsdefekte untere Extremität(en)
Q16.0	Angeborenes Fehlen Ohrmuschel	Q76.3	Angeborene Skoliose d angeborene Knochenfehlbildung
Q16.1	Angeb Fehlen, Atresie u Striktur (äußeren) Gehörgang	Q76.4	Sonst angeborene Fehlbildung WS oh Skoliose
Q16.2	Fehlen Tuba auditiva (angeboren)	Q82.0	Hereditäres Lymphödem
Q16.3	Angeborene Fehlbildung Gehörknöchelchen	Q89.0	Angeborene Fehlbildungen Milz
Q16.4	Sonst angeborene Fehlbildung Mittelohr	Q89.3	Situs inversus
Q16.5	Angeborene Fehlbildung Innenohr	Q96.0	Karyotyp 45,X
Q16.9	Angeb Fehlbild Ohr als Urs Beeinträcht Hörvermögen, nnbez	Q96.1	Karyotyp 46,X iso (Xq)
Q17.0	Akzessorische Ohrmuschel	Q96.2	Karyotyp 46,X m Gonosomenanom, ausgenomm iso (Xq)
Q18.0	Branchiogene(r) Sinus, Fistel u Zyste	Q96.3	Mosaik, 45,X/46,XX oder 45,X/46,XY
Q28.80	Sonstiges angeborenes Aneurysma	Q96.4	Mosaik, 45,X/sonstige Zelllinie(n) mit Gonosomenomalie
Q28.81	Sonstige angeborene Fistel des Kreislaufsystems	Q96.8	Sonstige Varianten Turner-Syndrom
Q31.8	Sonst angeborene Fehlbildung Kehlkopf	Q96.9	Turner-Syndrom, nnbez
Q31.9	Angeborene Fehlbildung Kehlkopf, nnbez	Q97.0	Karyotyp 47,XXX
Q33.1	Akzessorischer Lungenlappen	Q97.1	Weiblicher Phänotyp m mehr als drei X-Chromosomen
Q33.5	Ektopisches Gewebe in Lunge (angeboren)	Q97.2	Mosaik, Zelllinien m unterschiedl Anzahl X-Chromosomen
Q33.8	Sonstige angeborene Fehlbildungen Lunge	Q97.3	Weiblicher Phänotyp m Karyotyp 46,XY
Q35.1	Spalte harter Gaumen	Q97.8	Sonst nbez Anomalien Gonosomen b weiblichem Phänotyp
Q35.3	Spalte weicher Gaumen	Q97.9	Anomalie Gonosomen b weiblichem Phänotyp, nnbez
Q35.5	Spalte harter u weicher Gaumen	Q98.0	Klinefelter-Syndrom, Karyotyp 47,XXY
Q35.7	Uvulaspalte	Q98.1	Klinefelter-Synd, männl Phänotyp m > 2 X-Chromosomen
Q35.9	Gaumenspalte, nnbez	Q98.2	Klinefelter-Synd, männlicher Phänotyp m Karyotyp 46,XX
Q36.0	Lippenspalte, beidseitig	Q98.3	Sonst männlicher Phänotyp m Karyotyp 46,XX
Q36.1	Lippenspalte, median	Q98.4	Klinefelter-Syndrom, nnbez
Q36.9	Lippenspalte, einseitig	Q98.5	Karyotyp 47,YYY
Q39.5	Angeborene Dilatation Ösophagus	Q98.6	Männl Phänotyp m Strukturanomalie Gonosomen
Q39.6	Ösophagusdivertikel (angeboren)	Q98.7	Männlicher Phänotyp m Gonosomen-Mosaik
Q39.8	Sonst angeborene Fehlbildung Ösophagus	Q98.8	Sonst nbez Anomalien Gonosomen männl Phänotyp
Q40.1	Angeborene Hiatushernie	Q98.9	Anomalie Gonosomen männl Phänotyp, nnbez
Q43.40	Duplikatur Dünndarm	Q99.8	Sonstige nbez Chromosomenanomalien
Q43.41	Duplikatur Kolon	R06.80	Akut lebensbedr Ereignis i Säugl/Alter
Q43.42	Duplikatur Rektum	R09.2	Atemstillstand
Q43.49	Duplikatur Darm, nnbez	R49.0	Dysphonie
Q43.5	Ektopia ani	R57.2	Septischer Schock
Q43.6	Angeborene Fistel Rektum u Anus	R62.8	So Ausbleiben erwartete physiolog Entwicklung
Q43.7	Kloakenpersistenz	R65.0	Syst inflam Response-Synd [SIRS] infek o Organkomp
Q43.8	Sonst nbez angeborene Fehlbildungen Darm	R65.1	Syst inflam Response-Synd [SIRS] infek m Organkomp
Q43.9	Angeborene Fehlbildung Darm, nnbez	R65.2	Syst inflam Response-Synd [SIRS] ni-infekt o Organkomp
Q61.0	Angeborene solitäre Nierenzyste	R65.3	Syst inflam Response-Synd [SIRS] ni-infekt m Organkomp
Q61.2	Polyzyst Niere, autosom-dom	R65.9	System inflamm Response-Synd [SIRS], nnbez
Q61.3	Polyzystische Niere, nnbez	R94.0	Abnorme Ergebnisse Fktrprüfungen ZNS
Q61.4	Nierendysplasie	R95.0	Plötzlicher Kindstod mit Angabe einer Obduktion
Q61.5	Medulläre Zystenniere	R95.9	Plötzlicher Kindstod ohne Angabe einer Obduktion
Q61.8	Sonstige zystische Nierenkrankheiten	S00.81	Oberfl Verletzung sonst Teile Kopf, Schürfwunde

S72.3	Fraktur Femurschaft	Z75.60	Erf Registr z Organtranspl oh Dringlkstufe HU: Niere
T21.24	Verbrennung Grad 2a des Rumpfes: Rücken [jeder Teil]	Z75.64	Erf Registr z Organtranspl oh Dringlkstufe HU: NierePank
T21.64	Verätzung Grad 2a des Rumpfes: Rücken [jeder Teil]	Z75.65	Erf Registr z Organtranspl oh Dringlkstufe HU: Pankreas
T21.84	Verbrennung Grad 2b des Rumpfes: Rücken [jeder Teil]	Z75.66	Erf Registr z Organtranspl oh Dringlkstufe HU: Dünndarm
T21.94	Verätzung Grad 2b des Rumpfes: Rücken [jeder Teil]	Z75.67	Erf Registr z Organtranspl oh Dringlkstufe HU: Leber
U55.10	Erfolgte Registr HerzTx: oh DringlichkSt U oder HU	Z75.68	Erf Registr z Organtranspl oh Dringlkstufe HU: Sonst Org
U55.11	Erfolgte Registr HerzTx: DringlichkSt U	Z75.69	Erf Registr z Organtranspl oh Dringlkstufe HU: nnbez Organ
U55.12	Erfolgte Registr HerzTx: DringlichkSt HU	Z75.70	Erf Registr z Organtranspl m Dringlkstufe HU: Niere
U55.20	Erfolgt Registr LungenTx: Oh DringlichkSt U oder HU	Z75.74	Erf Registr z Organtranspl m Dringlkstufe HU: NierePank
U55.21	Erfolgte Registr LungenTx: DringlichkSt U	Z75.75	Erf Registr z Organtranspl m Dringlkstufe HU: Pankreas
U55.22	Erfolgte Registr LungenTx: DringlichkSt HU	Z75.76	Erf Registr z Organtranspl m Dringlkstufe HU: Dünndarm
U55.30	Erfolgte Registr Herz-Lungen-Tx: Ohne DringlichkSt U od HU	Z75.77	Erf Registr z Organtranspl m Dringlkstufe HU: Leber
U55.31	Erfolgte Registr Herz-Lungen-Tx: Mit DringlichkSt U	Z75.78	Erf Registr z Organtranspl m Dringlkstufe HU: Sonst Org
U55.32	Erfolgte Registr Herz-Lungen-Tx: Mit DringlichkSt HU	Z75.79	Erf Registr z Organtranspl m Dringlkstufe HU: nnbez Organ
Z03.0	Beobachtung b Verdacht auf Tuberkulose	Z76.1	GesundhÜberwach u Betr Findelkind
Z20.1	Kontakt m u Exposition ggü Tuberkulose		

Diagnose P05-3

Z38.3	Zwilling, Geburt im Krankenhaus	Z38.6	Anderer Mehrling, Geburt im Krankenhaus
Z38.4	Zwilling, Geburt außerhalb Krankenhaus	Z38.7	Anderer Mehrling, Geburt außerhalb Krankenhaus
Z38.5	Zwilling, Geburtsort nnbez	Z38.8	Anderer Mehrling, Geburtsort nnbez

Prozedur P05-4

53.00↔	Einseitige Operation einer Inguinalhernie, n.n.bez.	53.12↔	Beidseitige Operation von indirekten Inguinalhernien
53.01↔	Einseitige Operation einer direkten Inguinalhernie	53.13↔	Beidseitige Operation von Inguinalhernien, einer direkten und einer indirekten
53.02↔	Einseitige Operation einer indirekten Inguinalhernie	53.14↔	Beidseitige Operation von direkten Inguinalhernien mit Transplantat oder Prothese
53.03↔	Einseitige Operation einer direkten Inguinalhernie mit Transplantat oder Prothese	53.15↔	Beidseitige Operation von indirekten Inguinalhernien mit Transplantat oder Prothese
53.04↔	Operation einer indirekten Inguinalhernie mit Transplantat oder Prothese	53.16↔	Beidseitige Operation von Inguinalhernien, einer direkten und einer indirekten mit Transplantat oder Prothese
53.05↔	Operation einer Inguinalhernie mit Transplantat oder Prothese, n.n.bez.	53.17↔	Beidseitige Operation von Inguinalhernien mit Transplantat oder Prothese, n.n.bez.
53.10↔	Beidseitige Operation von Inguinalhernien, n.n.bez.		
53.11↔	Beidseitige Operation von direkten Inguinalhernien		

Prozedur P05-5

86.67.10‡↔	Kleinfächiges temporäres Haut-Regenerationsgraft an den Kopf	86.67.21‡↔	Grossflächiger temporärer Haut-Regenerationsgraft am Hals
86.67.11‡↔	Kleinfächiges temporäres Haut-Regenerationsgraft an den Hals	86.67.22‡↔	Grossflächiger temporärer Haut-Regenerationsgraft an Schulter und Oberarm
86.67.12‡↔	Kleinfächiges temporäres Haut-Regenerationsgraft an Schulter und Oberarm	86.67.23‡↔	Grossflächiger temporärer Haut-Regenerationsgraft an den Unterarm
86.67.13‡↔	Kleinfächiges temporäres Haut-Regenerationsgraft an den Unterarm	86.67.24‡↔	Grossflächiger temporärer Haut-Regenerationsgraft an der Hand
86.67.14‡↔	Kleinfächiges temporäres Haut-Regenerationsgraft an die Hand	86.67.25‡↔	Grossflächiger temporärer Haut-Regenerationsgraft an Brustwand und Rücken
86.67.15‡↔	Kleinfächiges temporäres Haut-Regenerationsgraft an Brustwand und Rücken	86.67.26‡↔	Grossflächiger temporärer Haut-Regenerationsgraft an der Bauchregion
86.67.16‡↔	Kleinfächiges temporäres Haut-Regenerationsgraft an die Bauchregion	86.67.27‡↔	Grossflächiger temporärer Haut-Regenerationsgraft an der unteren Extremität
86.67.17‡↔	Kleinfächiges temporäres Haut-Regenerationsgraft an die untere Extremität	86.67.29‡↔	Grossflächiger temporärer Haut-Regenerationsgraft, andere Lokalisation
86.67.19‡↔	Kleinfächiges temporäres Haut-Regenerationsgraft an andere Lokalisation	86.67.30‡↔	Permanenter Hautersatz durch Epidermisersatzmaterial
86.67.20‡↔	Grossflächiger temporärer Haut-Regenerationsgraft am Kopf	86.67.31‡↔	Permanenter Hautersatz durch Dermisersatzmaterial

Prozedur P05-6

93.9c.11‡↔	Mechanische Beatmung und Atemunterstützung mit kontinuierlichem positivem Druck (CPAP) bei Neugeborenen und Säuglingen	93.9d.12‡↔	Kontrolle oder Optimierung einer CPAP oder BiPAP-Therapie zur Behandlung der schlafbezogenen Atemstörung (Schlafapnoe)
93.9d.11‡↔	Ersteinstellung einer CPAP oder BiPAP-Therapie zur Behandlung der schlafbezogenen Atemstörung (Schlafapnoe)		

Prozedur P05-7

00.11‡↔	Infusion von Drotrecogin alfa (aktiviert)	99.04.00‡↔	Transfusion von Erythrozytenkonzentrat, n.n.bez.
00.17‡↔	Infusion einer vasopressorischen Substanz	99.04.10‡↔	Transfusion von Erythrozytenkonzentrat, 1 TE bis 5 TE
96.35‡↔	Gastrische Gavage	99.04.11‡↔	Transfusion von Erythrozytenkonzentrat, 6 TE bis 10 TE
96.6‡↔	Enterale Infusion konzentrierter Nährstoffe	99.04.12‡↔	Transfusion von Erythrozytenkonzentrat, 11 TE bis 15 TE
99.01‡↔	Austauschtransfusion	99.04.14‡↔	Transfusion von Erythrozytenkonzentrat, 16 TE bis 20 TE

99.04.15†↔	Transfusion von Erythrozytenkonzentrat, 21 TE bis 30 TE	99.05.20†↔	Transfusion von patientenbezogenen Thrombozytenkonzentraten, n.n.bez.
99.04.16†↔	Transfusion von Erythrozytenkonzentrat, 31 TE bis 40 TE	99.05.21†↔	Transfusion von patientenbezogenen Thrombozytenkonzentraten, 1 bis 3 Konzentrate
99.04.17†↔	Transfusion von Erythrozytenkonzentrat, 41 TE bis 50 TE	99.05.22†↔	Transfusion von patientenbezogenen Thrombozytenkonzentraten, 4 bis 5 Konzentrate
99.04.18†↔	Transfusion von Erythrozytenkonzentrat, 51 TE bis 60 TE	99.05.23†↔	Transfusion von patientenbezogenen Thrombozytenkonzentraten, 6 bis 8 Konzentrate
99.04.19†↔	Transfusion von Erythrozytenkonzentrat, 61 TE bis 70 TE	99.05.24†↔	Transfusion von patientenbezogenen Thrombozytenkonzentraten, 9 bis 12 Konzentrate
99.04.1a†↔	Transfusion von Erythrozytenkonzentrat, 71 TE bis 80 TE	99.05.25†↔	Transfusion von patientenbezogenen Thrombozytenkonzentraten, 13 bis 15 Konzentrate
99.04.1b†↔	Transfusion von Erythrozytenkonzentrat, 81 TE bis 90 TE	99.05.26†↔	Transfusion von patientenbezogenen Thrombozytenkonzentraten, 16 bis 18 Konzentrate
99.04.1c†↔	Transfusion von Erythrozytenkonzentrat, 91 TE bis 100 TE	99.05.27†↔	Transfusion von patientenbezogenen Thrombozytenkonzentraten, 19 bis 21 Konzentrate
99.04.1d†↔	Transfusion von Erythrozytenkonzentrat, 101 TE bis 115 TE	99.05.28†↔	Transfusion von patientenbezogenen Thrombozytenkonzentraten, 22 bis 24 Konzentrate
99.04.1e†↔	Transfusion von Erythrozytenkonzentrat, 116 TE bis 130 TE	99.05.29†↔	Transfusion von patientenbezogenen Thrombozytenkonzentraten, 25 bis 27 Konzentrate
99.04.1f†↔	Transfusion von Erythrozytenkonzentrat, 131 TE bis 145 TE	99.05.2a†↔	Transfusion von patientenbezogenen Thrombozytenkonzentraten, 28 bis 30 Konzentrate
99.04.1g†↔	Transfusion von Erythrozytenkonzentrat, 146 TE bis 160 TE	99.05.2b†↔	Transfusion von patientenbezogenen Thrombozytenkonzentraten, 31 bis 33 Konzentrate
99.04.1h†↔	Transfusion von Erythrozytenkonzentrat, 161 TE bis 175 TE	99.05.2c†↔	Transfusion von patientenbezogenen Thrombozytenkonzentraten, 34 bis 36 Konzentrate
99.04.1i†↔	Transfusion von Erythrozytenkonzentrat, 176 TE bis 190 TE	99.05.2d†↔	Transfusion von patientenbezogenen Thrombozytenkonzentraten, 37 bis 39 Konzentrate
99.04.1j†↔	Transfusion von Erythrozytenkonzentrat, 191 TE bis 205 TE	99.05.2e†↔	Transfusion von patientenbezogenen Thrombozytenkonzentraten, 40 bis 42 Konzentrate
99.04.1k†↔	Transfusion von Erythrozytenkonzentrat, 206 TE bis 220 TE	99.05.2f†↔	Transfusion von patientenbezogenen Thrombozytenkonzentraten, 43 bis 45 Konzentrate
99.04.1l†↔	Transfusion von Erythrozytenkonzentrat, 221 TE bis 235 TE	99.05.2g†↔	Transfusion von patientenbezogenen Thrombozytenkonzentraten, 46 bis 48 Konzentrate
99.04.1m†↔	Transfusion von Erythrozytenkonzentrat, 236 TE bis 250 TE	99.05.2h†↔	Transfusion von patientenbezogenen Thrombozytenkonzentraten, 49 bis 51 Konzentrate
99.04.1n†↔	Transfusion von Erythrozytenkonzentrat, 251 TE bis 265 TE	99.05.2i†↔	Transfusion von patientenbezogenen Thrombozytenkonzentraten, 52 bis 54 Konzentrate
99.04.1o†↔	Transfusion von Erythrozytenkonzentrat, 266 TE bis 280 TE	99.05.2j†↔	Transfusion von patientenbezogenen Thrombozytenkonzentraten, 55 bis 57 Konzentrate
99.04.1p†↔	Transfusion von Erythrozytenkonzentrat, 281 TE und mehr	99.05.2k†↔	Transfusion von patientenbezogenen Thrombozytenkonzentraten, 58 bis 60 Konzentrate
99.04.99†↔	Transfusion von Erythrozytenkonzentrat, sonstige	99.05.2l†↔	Transfusion von patientenbezogenen Thrombozytenkonzentraten, 61 bis 63 Konzentrate
99.05.11†↔	Transfusion von Thrombozytenkonzentrat, 4 bis 5 Konzentrate	99.05.2m†↔	Transfusion von patientenbezogenen Thrombozytenkonzentraten, 64 bis 66 Konzentrate
99.05.12†↔	Transfusion von Thrombozytenkonzentrat, 6 bis 8 Konzentrate	99.05.2n†↔	Transfusion von patientenbezogenen Thrombozytenkonzentraten, 67 bis 69 Konzentrate
99.05.13†↔	Transfusion von Thrombozytenkonzentrat, 9 bis 12 Konzentrate	99.05.2o†↔	Transfusion von patientenbezogenen Thrombozytenkonzentraten, 70 Konzentrate und mehr
99.05.14†↔	Transfusion von Thrombozytenkonzentrat, 13 bis 15 Konzentrate	99.05.30†↔	Transfusion von Apherese-Thrombozytenkonzentrat, 1 Konzentrat
99.05.16†↔	Transfusion von Thrombozytenkonzentrat, 16 bis 18 Konzentrate	99.05.32†↔	Transfusion von Apherese-Thrombozytenkonzentrat, 2 Konzentrate
99.05.17†↔	Transfusion von Thrombozytenkonzentrat, 19 bis 21 Konzentrate	99.05.33†↔	Transfusion von Apherese-Thrombozytenkonzentrat, 3 Konzentrate
99.05.18†↔	Transfusion von Thrombozytenkonzentrat, 22 bis 24 Konzentrate	99.05.34†↔	Transfusion von Apherese-Thrombozytenkonzentrat, 4 Konzentrate
99.05.19†↔	Transfusion von Thrombozytenkonzentrat, 25 bis 27 Konzentrate	99.05.35†↔	Transfusion von Apherese-Thrombozytenkonzentrat, 5 Konzentrate
99.05.1a†↔	Transfusion von Thrombozytenkonzentrat, 28 bis 30 Konzentrate	99.05.36†↔	Transfusion von Apherese-Thrombozytenkonzentrat, 6 bis 8 Konzentrate
99.05.1b†↔	Transfusion von Thrombozytenkonzentrat, 31 bis 36 Konzentrate	99.05.37†↔	Transfusion von Apherese-Thrombozytenkonzentrat, 9 bis 12 Konzentrate
99.05.1c†↔	Transfusion von Thrombozytenkonzentrat, 37 bis 42 Konzentrate	99.05.38†↔	Transfusion von Apherese-Thrombozytenkonzentrat, 13 bis 15 Konzentrate
99.05.1d†↔	Transfusion von Thrombozytenkonzentrat, 43 bis 48 Konzentrate	99.05.39†↔	Transfusion von Apherese-Thrombozytenkonzentrat, 16 bis 18 Konzentrate
99.05.1e†↔	Transfusion von Thrombozytenkonzentrat, 49 bis 54 Konzentrate	99.05.3a†↔	Transfusion von Apherese-Thrombozytenkonzentrat, 19 bis 21 Konzentrate
99.05.1f†↔	Transfusion von Thrombozytenkonzentrat, 55 bis 60 Konzentrate	99.05.3b†↔	Transfusion von Apherese-Thrombozytenkonzentrat, 22 bis 24 Konzentrate
99.05.1g†↔	Transfusion von Thrombozytenkonzentrat, 61 bis 66 Konzentrate		
99.05.1h†↔	Transfusion von Thrombozytenkonzentrat, 67 bis 72 Konzentrate		
99.05.1i†↔	Transfusion von Thrombozytenkonzentrat, 73 bis 78 Konzentrate		
99.05.1j†↔	Transfusion von Thrombozytenkonzentrat, 79 bis 84 Konzentrate		
99.05.1k†↔	Transfusion von Thrombozytenkonzentrat, 85 bis 90 Konzentrate		
99.05.1l†↔	Transfusion von Thrombozytenkonzentrat, 91 bis 96 Konzentrate		
99.05.1m†↔	Transfusion von Thrombozytenkonzentrat, 97 bis 102 Konzentrate		
99.05.1n†↔	Transfusion von Thrombozytenkonzentrat, 103 bis 108 Konzentrate		
99.05.1o†↔	Transfusion von Thrombozytenkonzentrat, 109 bis 114 Konzentrate		
99.05.1p†↔	Transfusion von Thrombozytenkonzentrat, 115 bis 120 Konzentrate		
99.05.1q†↔	Transfusion von Thrombozytenkonzentrat, 121 bis 126 Konzentrate		
99.05.1r†↔	Transfusion von Thrombozytenkonzentrat, 127 Konzentrate und mehr		

99.05.3c†↔	Transfusion von Apherese-Thrombozytenkonzentrat, 25 bis 27 Konzentrate	99.05.3r†↔	Transfusion von Apherese-Thrombozytenkonzentrat, 119 Konzentrate und mehr
99.05.3d†↔	Transfusion von Apherese-Thrombozytenkonzentrat, 28 bis 30 Konzentrate	99.07.00†↔	Transfusion von anderem Serum, n.n.bez.
99.05.3e†↔	Transfusion von Apherese-Thrombozytenkonzentrat, 31 bis 36 Konzentrate	99.07.10†↔	Transfusion von Plasma, 1 TE bis 5 TE
99.05.3f†↔	Transfusion von Apherese-Thrombozytenkonzentrat, 37 bis 42 Konzentrate	99.07.12†↔	Transfusion von Plasma, 6 TE bis 10 TE
99.05.3g†↔	Transfusion von Apherese-Thrombozytenkonzentrat, 43 bis 48 Konzentrate	99.07.13†↔	Transfusion von Plasma, 11 TE bis 15 TE
99.05.3h†↔	Transfusion von Apherese-Thrombozytenkonzentrat, 49 bis 54 Konzentrate	99.07.14†↔	Transfusion von Plasma, 16 TE bis 20 TE
99.05.3i†↔	Transfusion von Apherese-Thrombozytenkonzentrat, 55 bis 60 Konzentrate	99.07.15†↔	Transfusion von Plasma, 21 TE bis 30 TE
99.05.3j†↔	Transfusion von Apherese-Thrombozytenkonzentrat, 61 bis 66 Konzentrate	99.07.19†↔	Transfusion von Plasma, 31 TE und mehr
99.05.3k†↔	Transfusion von Apherese-Thrombozytenkonzentrat, 67 bis 82 Konzentrate	99.07.99†↔	Transfusion von anderem Serum, sonstige
99.05.3l†↔	Transfusion von Apherese-Thrombozytenkonzentrat, 83 bis 88 Konzentrate	99.08†↔	Transfusion von Blutexpander
99.05.3m†↔	Transfusion von Apherese-Thrombozytenkonzentrat, 89 bis 94 Konzentrate	99.09.10†↔	Transfusion von Granulozyten, 1 - 5 Konzentrate
99.05.3n†↔	Transfusion von Apherese-Thrombozytenkonzentrat, 95 bis 100 Konzentrate	99.09.12†↔	Transfusion von Granulozyten, 6 bis 10 Konzentrate
99.05.3o†↔	Transfusion von Apherese-Thrombozytenkonzentrat, 101 bis 106 Konzentrate	99.09.13†↔	Transfusion von Granulozyten, 11 bis 15 Konzentrate
99.05.3p†↔	Transfusion von Apherese-Thrombozytenkonzentrat, 107 bis 112 Konzentrate	99.09.14†↔	Transfusion von Granulozyten, 16 bis 20 Konzentrate
99.05.3q†↔	Transfusion von Apherese-Thrombozytenkonzentrat, 113 bis 118 Konzentrate	99.09.15†↔	Transfusion von Granulozyten, 21 Konzentrate und mehr
		99.09.20†↔	Transfusion von Spenderlymphozyten, Fremdbezug
		99.09.23†↔	Transfusion von Spenderlymphozyten, 1 bis 3 Konzentrate
		99.09.24†↔	Transfusion von Spenderlymphozyten, 4 bis 6 Konzentrate
		99.09.25†↔	Transfusion von Spenderlymphozyten, mehr als 6 Konzentrate
		99.09.30†↔	Transfusion von Leukozyten nach Ex-vivo-Kultur
		99.15†↔	Parenterale Infusion konzentrierter Nährlösungen
		99.18†↔	Injektion oder Infusion von Elektrolyten
		99.1a†↔	Injektion, Infusion oder orale Gabe von Betablocker zur Therapie des infantilen Hämangioms beim Neugeborenen und Säugling
		99.22.11†↔	Injektion einer antiinfektiösen Substanz, bis 3 Tage
		99.22.12†↔	Injektion einer antiinfektiösen Substanz, mindestens 4 bis 7 Tage
		99.83†↔	Sonstige Phototherapie

Prozedur P05-8

99.81.20†↔ Systemische Hypothermie

Prozedur P05-9

99.b7.22†↔	Intensivmedizinische Komplexbehandlung im Kindesalter (Basisprozedur), 393 bis 588 Aufwandspunkte	99.b7.2k†↔	Intensivmedizinische Komplexbehandlung im Kindesalter (Basisprozedur), 7841 bis 9800 Aufwandspunkte
99.b7.23†↔	Intensivmedizinische Komplexbehandlung im Kindesalter (Basisprozedur), 589 bis 784 Aufwandspunkte	99.b7.2l†↔	Intensivmedizinische Komplexbehandlung im Kindesalter (Basisprozedur), 9801 bis 11760 Aufwandspunkte
99.b7.24†↔	Intensivmedizinische Komplexbehandlung im Kindesalter (Basisprozedur), 785 bis 980 Aufwandspunkte	99.b7.2m†↔	Intensivmedizinische Komplexbehandlung im Kindesalter (Basisprozedur), 11761 bis 13720 Aufwandspunkte
99.b7.25†↔	Intensivmedizinische Komplexbehandlung im Kindesalter (Basisprozedur), 981 bis 1176 Aufwandspunkte	99.b7.2n†↔	Intensivmedizinische Komplexbehandlung im Kindesalter (Basisprozedur), 13721 bis 16660 Aufwandspunkte
99.b7.26†↔	Intensivmedizinische Komplexbehandlung im Kindesalter (Basisprozedur), 1177 bis 1470 Aufwandspunkte	99.b7.2o†↔	Intensivmedizinische Komplexbehandlung im Kindesalter (Basisprozedur), 16661 bis 19600 Aufwandspunkte
99.b7.27†↔	Intensivmedizinische Komplexbehandlung im Kindesalter (Basisprozedur), 1471 bis 1764 Aufwandspunkte	99.b7.2p†↔	Intensivmedizinische Komplexbehandlung im Kindesalter (Basisprozedur), 19601 und mehr Aufwandspunkte
99.b7.28†↔	Intensivmedizinische Komplexbehandlung im Kindesalter (Basisprozedur), 1765 bis 2058 Aufwandspunkte	99.b7.32†↔	Intensivmedizinische Komplexbehandlung im Neugeborenenalter (Basisprozedur), 393 bis 588 Aufwandspunkte
99.b7.2a†↔	Intensivmedizinische Komplexbehandlung im Kindesalter (Basisprozedur), 2059 bis 2352 Aufwandspunkte	99.b7.33†↔	Intensivmedizinische Komplexbehandlung im Neugeborenenalter (Basisprozedur), 589 bis 784 Aufwandspunkte
99.b7.2b†↔	Intensivmedizinische Komplexbehandlung im Kindesalter (Basisprozedur), 2353 bis 2646 Aufwandspunkte	99.b7.34†↔	Intensivmedizinische Komplexbehandlung im Neugeborenenalter (Basisprozedur), 785 bis 980 Aufwandspunkte
99.b7.2c†↔	Intensivmedizinische Komplexbehandlung im Kindesalter (Basisprozedur), 2647 bis 2940 Aufwandspunkte	99.b7.35†↔	Intensivmedizinische Komplexbehandlung im Neugeborenenalter (Basisprozedur), 981 bis 1176 Aufwandspunkte
99.b7.2d†↔	Intensivmedizinische Komplexbehandlung im Kindesalter (Basisprozedur), 2941 bis 3430 Aufwandspunkte	99.b7.36†↔	Intensivmedizinische Komplexbehandlung im Neugeborenenalter (Basisprozedur), 1177 bis 1470 Aufwandspunkte
99.b7.2e†↔	Intensivmedizinische Komplexbehandlung im Kindesalter (Basisprozedur), 3431 bis 3920 Aufwandspunkte	99.b7.37†↔	Intensivmedizinische Komplexbehandlung im Neugeborenenalter (Basisprozedur), 1471 bis 1764 Aufwandspunkte
99.b7.2f†↔	Intensivmedizinische Komplexbehandlung im Kindesalter (Basisprozedur), 3921 bis 4410 Aufwandspunkte	99.b7.38†↔	Intensivmedizinische Komplexbehandlung im Neugeborenenalter (Basisprozedur), 1765 bis 2058 Aufwandspunkte
99.b7.2g†↔	Intensivmedizinische Komplexbehandlung im Kindesalter (Basisprozedur), 4411 bis 4900 Aufwandspunkte	99.b7.3a†↔	Intensivmedizinische Komplexbehandlung im Neugeborenenalter (Basisprozedur), 2059 bis 2352 Aufwandspunkte
99.b7.2h†↔	Intensivmedizinische Komplexbehandlung im Kindesalter (Basisprozedur), 4901 bis 5880 Aufwandspunkte		
99.b7.2i†↔	Intensivmedizinische Komplexbehandlung im Kindesalter (Basisprozedur), 5881 bis 6860 Aufwandspunkte		
99.b7.2j†↔	Intensivmedizinische Komplexbehandlung im Kindesalter (Basisprozedur), 6861 bis 7840 Aufwandspunkte		

99.b7.3b†↔	Intensivmedizinische Komplexbehandlung im Neugeborenenalter (Basisprozedur), 2353 bis 2646 Aufwandspunkte	99.b8.2f†↔	IMC-Komplexbehandlung im Kindesalter, 3921 bis 4410 Aufwandspunkte
99.b7.3c†↔	Intensivmedizinische Komplexbehandlung im Neugeborenenalter (Basisprozedur), 2647 bis 2940 Aufwandspunkte	99.b8.2g†↔	IMC-Komplexbehandlung im Kindesalter, 4411 bis 4900 Aufwandspunkte
99.b7.3d†↔	Intensivmedizinische Komplexbehandlung im Neugeborenenalter (Basisprozedur), 2941 bis 3430 Aufwandspunkte	99.b8.2h†↔	IMC-Komplexbehandlung im Kindesalter, 4901 bis 5880 Aufwandspunkte
99.b7.3e†↔	Intensivmedizinische Komplexbehandlung im Neugeborenenalter (Basisprozedur), 3431 bis 3920 Aufwandspunkte	99.b8.2i†↔	IMC-Komplexbehandlung im Kindesalter, 5881 bis 6860 Aufwandspunkte
99.b7.3f†↔	Intensivmedizinische Komplexbehandlung im Neugeborenenalter (Basisprozedur), 3921 bis 4410 Aufwandspunkte	99.b8.2j†↔	IMC-Komplexbehandlung im Kindesalter, 6861 bis 7840 Aufwandspunkte
99.b7.3g†↔	Intensivmedizinische Komplexbehandlung im Neugeborenenalter (Basisprozedur), 4411 bis 4900 Aufwandspunkte	99.b8.2k†↔	IMC-Komplexbehandlung im Kindesalter, 7841 bis 9800 Aufwandspunkte
99.b7.3h†↔	Intensivmedizinische Komplexbehandlung im Neugeborenenalter (Basisprozedur), 4901 bis 5880 Aufwandspunkte	99.b8.2l†↔	IMC-Komplexbehandlung im Kindesalter, 9801 bis 11760 Aufwandspunkte
99.b7.3i†↔	Intensivmedizinische Komplexbehandlung im Neugeborenenalter (Basisprozedur), 5881 bis 6860 Aufwandspunkte	99.b8.2m†↔	IMC-Komplexbehandlung im Kindesalter, 11761 bis 13720 Aufwandspunkte
99.b7.3j†↔	Intensivmedizinische Komplexbehandlung im Neugeborenenalter (Basisprozedur), 6861 bis 7840 Aufwandspunkte	99.b8.2n†↔	IMC-Komplexbehandlung im Kindesalter, 13721 bis 16660 Aufwandspunkte
99.b7.3k†↔	Intensivmedizinische Komplexbehandlung im Neugeborenenalter (Basisprozedur), 7841 bis 9800 Aufwandspunkte	99.b8.2o†↔	IMC-Komplexbehandlung im Kindesalter, 16661 bis 19600 Aufwandspunkte
99.b7.3l†↔	Intensivmedizinische Komplexbehandlung im Neugeborenenalter (Basisprozedur), 9801 bis 11760 Aufwandspunkte	99.b8.2p†↔	IMC-Komplexbehandlung im Kindesalter, 19601 und mehr Aufwandspunkte
99.b7.3m†↔	Intensivmedizinische Komplexbehandlung im Neugeborenenalter (Basisprozedur), 11761 bis 13720 Aufwandspunkte	99.b8.32†↔	IMC-Komplexbehandlung im Neugeborenenalter, 393 bis 588 Aufwandspunkte
99.b7.3n†↔	Intensivmedizinische Komplexbehandlung im Neugeborenenalter (Basisprozedur), 13721 bis 16660 Aufwandspunkte	99.b8.33†↔	IMC-Komplexbehandlung im Neugeborenenalter, 589 bis 784 Aufwandspunkte
99.b7.3o†↔	Intensivmedizinische Komplexbehandlung im Neugeborenenalter (Basisprozedur), 16661 bis 19600 Aufwandspunkte	99.b8.34†↔	IMC-Komplexbehandlung im Neugeborenenalter, 785 bis 980 Aufwandspunkte
99.b7.3p†↔	Intensivmedizinische Komplexbehandlung im Neugeborenenalter (Basisprozedur), 19601 und mehr Aufwandspunkte	99.b8.35†↔	IMC-Komplexbehandlung im Neugeborenenalter, 981 bis 1176 Aufwandspunkte
99.b8.22†↔	IMC-Komplexbehandlung im Kindesalter, 393 bis 588 Aufwandspunkte	99.b8.36†↔	IMC-Komplexbehandlung im Neugeborenenalter, 1177 bis 1470 Aufwandspunkte
99.b8.23†↔	IMC-Komplexbehandlung im Kindesalter, 589 bis 784 Aufwandspunkte	99.b8.37†↔	IMC-Komplexbehandlung im Neugeborenenalter, 1471 bis 1764 Aufwandspunkte
99.b8.24†↔	IMC-Komplexbehandlung im Kindesalter, 785 bis 980 Aufwandspunkte	99.b8.38†↔	IMC-Komplexbehandlung im Neugeborenenalter, 1765 bis 2058 Aufwandspunkte
99.b8.25†↔	IMC-Komplexbehandlung im Kindesalter, 981 bis 1176 Aufwandspunkte	99.b8.3a†↔	IMC-Komplexbehandlung im Neugeborenenalter, 2059 bis 2352 Aufwandspunkte
99.b8.26†↔	IMC-Komplexbehandlung im Kindesalter, 1177 bis 1470 Aufwandspunkte	99.b8.3b†↔	IMC-Komplexbehandlung im Neugeborenenalter, 2353 bis 2646 Aufwandspunkte
99.b8.27†↔	IMC-Komplexbehandlung im Kindesalter, 1471 bis 1764 Aufwandspunkte	99.b8.3c†↔	IMC-Komplexbehandlung im Neugeborenenalter, 2647 bis 2940 Aufwandspunkte
99.b8.28†↔	IMC-Komplexbehandlung im Kindesalter, 1765 bis 2058 Aufwandspunkte	99.b8.3d†↔	IMC-Komplexbehandlung im Neugeborenenalter, 2941 bis 3430 Aufwandspunkte
99.b8.2a†↔	IMC-Komplexbehandlung im Kindesalter, 2059 bis 2352 Aufwandspunkte	99.b8.3e†↔	IMC-Komplexbehandlung im Neugeborenenalter, 3431 bis 3920 Aufwandspunkte
99.b8.2b†↔	IMC-Komplexbehandlung im Kindesalter, 2353 bis 2646 Aufwandspunkte	99.b8.3f†↔	IMC-Komplexbehandlung im Neugeborenenalter, 3921 bis 4410 Aufwandspunkte
99.b8.2c†↔	IMC-Komplexbehandlung im Kindesalter, 2647 bis 2940 Aufwandspunkte	99.b8.3g†↔	IMC-Komplexbehandlung im Neugeborenenalter, 4411 bis 4900 Aufwandspunkte
99.b8.2d†↔	IMC-Komplexbehandlung im Kindesalter, 2941 bis 3430 Aufwandspunkte	99.b8.3h†↔	IMC-Komplexbehandlung im Neugeborenenalter, 4901 bis 5880 Aufwandspunkte
99.b8.2e†↔	IMC-Komplexbehandlung im Kindesalter, 3431 bis 3920 Aufwandspunkte	99.b8.3i†↔	IMC-Komplexbehandlung im Neugeborenenalter, 5881 bis 6860 Aufwandspunkte
		99.b8.3j†↔	IMC-Komplexbehandlung im Neugeborenenalter, 6861 bis 7840 Aufwandspunkte
		99.b8.3k†↔	IMC-Komplexbehandlung im Neugeborenenalter, 7841 bis 9800 Aufwandspunkte
		99.b8.3l†↔	IMC-Komplexbehandlung im Neugeborenenalter, 9801 bis 11760 Aufwandspunkte
		99.b8.3m†↔	IMC-Komplexbehandlung im Neugeborenenalter, 11761 bis 13720 Aufwandspunkte
		99.b8.3n†↔	IMC-Komplexbehandlung im Neugeborenenalter, 13721 bis 16660 Aufwandspunkte
		99.b8.3o†↔	IMC-Komplexbehandlung im Neugeborenenalter, 16661 bis 19600 Aufwandspunkte
		99.b8.3p†↔	IMC-Komplexbehandlung im Neugeborenenalter, 19601 und mehr Aufwandspunkte

ADRG P60**Neugeborenes, verstorben oder verlegt < 5 Tage nach Aufnahme ohne signifikante OR-Prozedur, ohne Beatmung > 95 Stunden**

Verweildauer < 5 Tage und Entlassungsgrund ist (Wegverlegt (in ein anderes Spital) (06) oder Verstorben (07)) und nur OR-Prozeduren aus Tabelle P60-1 und Dauer der maschinellen Beatmung < 96 Stunden

DRG P60A**Neugeborenes, verstorben, ein Belegungstag, ohne bestimmte Prozedur und nicht zuverlegt**

(Entlassungsgrund ist gleich Verstorben (07) oder Dauer der maschinellen Beatmung > 24 Stunden) und Entlassungsgrund ist gleich Verstorben (07) und Verweildauer ist gleich 1 Tag und Aufnahmegrund ist gleich Nicht zuverlegt (01) und Prozedur nicht in Tabelle P60-2

DRG P60B**Neugeborenes, verstorben oder verlegt < 5 Tage nach Aufnahme ohne signifikante OR-Prozedur, oder mit Beatmung > 24 und < 96 Stunden**

Entlassungsgrund ist gleich Verstorben (07) oder Dauer der maschinellen Beatmung > 24 Stunden

DRG P60C**Neugeborenes, verlegt < 5 Tage nach Aufnahme ohne signifikante OR-Prozedur, ohne Beatmung > 24 Stunden****Prozedur P60-1**

53.00↔	Einseitige Operation einer Inguinalhernie, n.n.bez.	53.12↔	Beidseitige Operation von indirekten Inguinalhernien
53.01↔	Einseitige Operation einer direkten Inguinalhernie	53.13↔	Beidseitige Operation von Inguinalhernien, einer direkten und einer indirekten
53.02↔	Einseitige Operation einer indirekten Inguinalhernie	53.14↔	Beidseitige Operation von direkten Inguinalhernien mit Transplantat oder Prothese
53.03↔	Einseitige Operation einer direkten Inguinalhernie mit Transplantat oder Prothese	53.15↔	Beidseitige Operation von indirekten Inguinalhernien mit Transplantat oder Prothese
53.04↔	Operation einer indirekten Inguinalhernie mit Transplantat oder Prothese	53.16↔	Beidseitige Operation von Inguinalhernien, einer direkten und einer indirekten mit Transplantat oder Prothese
53.05↔	Operation einer Inguinalhernie mit Transplantat oder Prothese, n.n.bez.	53.17↔	Beidseitige Operation von Inguinalhernien mit Transplantat oder Prothese, n.n.bez.
53.10↔	Beidseitige Operation von Inguinalhernien, n.n.bez.		
53.11↔	Beidseitige Operation von direkten Inguinalhernien		

Prozedur P60-2

00.10‡↔	Implantation einer chemotherapeutischen Substanz	00.66.10↔	Perkutaner transluminale Verschluss einer Fistel der Herzkranzgefäße
00.11‡↔	Infusion von Drotrecogin alfa (aktiviert)	00.66.20↔	Koronarangioplastik [PTCA], mit Ballons, n.n.bez.
00.17‡↔	Infusion einer vasopressorischen Substanz	00.66.21↔	Koronarangioplastik [PTCA] mit medikamentenfreisetzungsfähigen Ballons
00.21‡↔	Intravaskuläre Bildgebung von extrakraniellen Hirngefäßen	00.66.22↔	Koronarangioplastik [PTCA] mit Antikörper-beschichteten Ballons
00.22‡↔	Intravaskuläre Bildgebung von intrathorakalen Gefäßen	00.66.29↔	Koronarangioplastik [PTCA], mit Ballons, sonstige
00.23‡↔	Intravaskuläre Bildgebung von peripheren Gefäßen	00.66.30↔	Koronarangioplastik [PTCA] durch Rotablation
00.25‡↔	Intravaskuläre Bildgebung der Nierengefäße	00.66.31↔	Perkutan-transluminale Gefäßintervention an den Koronarien mittels Laser-Angioplastie
00.28‡↔	Intravaskuläre Bildgebung, sonstige bezeichnete Gefäße	00.66.32↔	Perkutan-transluminale Gefäßintervention an den Koronarien mittels Atherektomie
00.29‡↔	Intravaskuläre Bildgebung, nicht näher bezeichnete Gefäße	00.66.33↔	Perkutan-transluminale Gefäßintervention an den Koronarien mittels Fremdkörperentfernung
00.41‡↔	Massnahme auf zwei Gefäßen	00.66.35↔	Perkutan-transluminale Gefäßintervention an den Koronarien mittels selektiver Embolisation
00.42‡↔	Massnahme auf drei Gefäßen	00.66.36↔	Perkutan-transluminale Gefäßintervention an den Koronarien mittels Thrombektomie
00.43‡↔	Massnahmen auf vier oder weiteren Gefäßen	00.66.99↔	Perkutane transluminale Koronarangioplastik [PTCA] oder koronare Atherektomie, sonstige
00.44‡↔	Massnahme auf Gefäßbifurkation	00.67.00↔	Perkutanes Einsetzen von zentralen Gefäßstent(s), n.n.bez.
00.46‡↔	Einsetzen von zwei Gefäßstents	00.67.10↔	Perkutanes Einsetzen von Gefäßstent(s) in die V. cava
00.47‡↔	Einsetzen von drei Gefäßstents	00.67.20↔	Perkutanes Einsetzen von Gefäßstent(s) in die V. porta
00.48‡↔	Einsetzen von vier oder mehr Gefäßstents	00.67.99↔	Perkutanes Einsetzen von zentralen Gefäßstent(s), sonstige
00.55.00↔	Einsetzen von peripheren Gefäßstent(s) mit Medikamenten-Freisetzung, n.n.bez.	00.91.21‡↔	Transplantat von verwandtem Lebendspender, nicht AB0-kompatibel
00.55.11↔	Einsetzen von peripheren Gefäßstent(s) mit Medikamenten-Freisetzung, drug eluting überlange Stents (>10 cm)	00.92.11‡↔	Transplantat von nicht verwandtem Spender, nicht AB0-kompatibel
00.55.99↔	Einsetzen von peripheren Gefäßstent(s) mit Medikamenten-Freisetzung, sonstige	00.93.21‡↔	Transplantat von einer Leiche, nicht AB0-kompatibel
00.63↔	Perkutanes Einsetzen von Stent(s) an A. carotis	00.94.31‡↔	Intraoperatives neurophysiologisches Monitoring, mehr als 4 bis 8 Stunden
00.64↔	Perkutanes Einsetzen von Stent(s) an sonstigen präzerebralen (extrakraniellen) Arterien	00.94.32‡↔	Intraoperatives neurophysiologisches Monitoring, mehr als 8 bis 12 Stunden
00.65.00↔	Perkutanes Einsetzen von sonstigem(n) intrakraniellen vaskulären Stent(s), n.n.bez.		
00.65.11↔	Perkutanes transluminale Einsetzen von intrakraniellen vaskulären Mikrostent(s)		
00.65.99↔	Perkutanes Einsetzen von sonstigem(n) intrakraniellen vaskulären Stent(s), sonstige		
00.66.00↔	Perkutane transluminale Koronarangioplastik [PTCA] oder koronare Atherektomie, n.n.bez.		

00.94.33†↔	Intraoperatives neurophysiologisches Monitoring, mehr als 12 Stunden	01.24.37↔	Zugang zur Schädelbasis, translabrynthär
00.99.30†↔	Lasertechnik	01.24.38↔	Zugang zur Schädelbasis, transpyramidal
00.99.80†↔	Hybridtherapie	01.24.39↔	Zugang zur Schädelbasis, sonstige
01.10†↔	Monitoring des intrakraniellen Drucks	01.24.3a↔	Zugang zur Schädelbasis, transkondylär
01.11.00↔	Geschlossene [perkutane] [Nadel-] Biopsie an den Hirnhäuten, n.n.bez.	01.24.3b↔	Zugang zur Schädelbasis, transorbital
01.11.10↔	Stereotaktische geschlossene [perkutane] [Nadel-] Biopsie an den Hirnhäuten	01.24.3c↔	Zugang zur Schädelbasis, mit Le-Fort-I-Osteotomie
01.11.99↔	Geschlossene [perkutane] [Nadel-] Biopsie an den Hirnhäuten, sonstige	01.24.3d↔	Zugang zur Schädelbasis, transnasal-transcribiform
01.12.00↔	Offene Biopsie an den Hirnhäuten, n.n.bez.	01.24.3e↔	Zugang zur Schädelbasis, transnasal-transclival
01.12.10↔	Stereotaktische offene Biopsie an den Hirnhäuten	01.24.3f↔	Zugang zur Schädelbasis, transoral-transclival
01.12.99↔	Offene Biopsie an den Hirnhäuten, sonstige	01.24.3g↔	Zugang zur Schädelbasis, transnasal-transpterygoidal
01.13.00↔	Geschlossene [perkutane] [Nadel-] Biopsie am Gehirn, n.n.bez.	01.24.99↔	Sonstige Kraniotomie, sonstige
01.13.10↔	Stereotaktische geschlossene [perkutane] [Nadel-] Biopsie am Gehirn	01.25.00↔	Sonstige Kraniektomie, n.n.bez.
01.13.99↔	Geschlossene [perkutane] [Nadel-] Biopsie am Gehirn, sonstige	01.25.10↔	Sonstige Kraniektomie mit Dekompression
01.14.00↔	Offene Biopsie am Gehirn, n.n.bez.	01.25.11↔	Sonstige Kraniektomie zur Entleerung eines epiduralen Hämatoms
01.14.10↔	Stereotaktische offene Biopsie am Gehirn	01.25.12↔	Sonstige Kraniektomie zur Entleerung eines epiduralen Empyems
01.14.99↔	Offene Biopsie am Gehirn, sonstige	01.25.13↔	Sonstige Kraniektomie zur Entfernung eines Fremdkörpers aus Schädelknochen oder Epiduralraum
01.15↔	Biopsie am Schädel	01.25.14↔	Sonstige Kraniektomie mit Einlegen von alloplastischem Material oder eines Medikamententrägers in den Schädelknochen oder Epiduralraum
01.16.00†↔	Monitoring der zerebralen Sauerstoffsättigung (PtiO2), n.n.bez.	01.25.19↔	Sonstige Kraniektomie zur Drainage epiduraler Flüssigkeit oder aus sonstigen Gründen
01.16.09†↔	Monitoring der zerebralen Sauerstoffsättigung (PtiO2), sonstige	01.25.20↔	Sonstige Kraniektomie, Rekraniektomie mit Einbringen einer Drainage
01.16.11†↔	Monitoring der zerebralen Sauerstoffsättigung (PtiO2), invasiv	01.25.21↔	Sonstige Kraniektomie, Rekraniektomie zur Entfernung von alloplastischem Material oder eines Medikamententrägers aus dem Schädelknochen oder Epiduralraum
01.16.12†↔	Monitoring der zerebralen Sauerstoffsättigung (PtiO2), nicht-invasiv	01.25.99↔	Sonstige Kraniektomie, sonstige
01.17†↔	Monitoring der Gehirntemperatur	01.26↔	Einsetzen und Ersetzen eines Katheters in die Schädelhöhle oder Hirngewebe
01.18.20↔	Offene Biopsie an intrakraniellm Blutgefäss	01.28↔	Einsetzen von intrakraniellen Katheter(n) via Bohrloch(löcher)
01.18.21↔	Stereotaktische offene Biopsie an intrakraniellm Blutgefäss	01.29.00↔	Revision ohne Ersatz von Katheter(n) aus Schädelhöhle oder Hirngewebe, n.n.bez.
01.18.29↔	Offene Biopsie an intrakraniellm Blutgefäss, sonstige	01.29.10↔	Stereotaktische Revision ohne Ersatz von intrazerebralen Kathetern zur intraventrikulären Infusion
01.21↔	Inzision und Drainage an den kranialen Sinus	01.29.99↔	Revision ohne Ersatz von Katheter(n) aus Schädelhöhle oder Hirngewebe, sonstige
01.22↔	Entfernen der Elektrode(n) eines intrakraniellen Neurostimulators	01.31.00↔	Inzision an den Hirnhäuten, n.n.bez.
01.23.00↔	Rekraniotomie, n.n.bez.	01.31.10↔	Inzision an den Hirnhäuten zur Entleerung eines subduralen Hämatoms (Hygroms)
01.23.10↔	Rekraniotomie mit Einbringen einer Drainage	01.31.11↔	Inzision an den Hirnhäuten zur Entleerung eines subduralen Empyems
01.23.20↔	Rekraniotomie mit Entfernen von alloplastischem Material oder Medikamententrägers aus dem Schädelknochen	01.31.20↔	Inzision an den Hirnhäuten zur Drainage von subduraler und subarachnoidaler Flüssigkeit
01.23.21↔	Rekraniotomie mit Entfernen von alloplastischem Material oder Medikamententräger aus dem Epiduralraum	01.31.99↔	Inzision an den Hirnhäuten, sonstige
01.23.29↔	Rekraniotomie mit Entfernen von sonstigen Material	01.32.00↔	Lobotomie und Traktotomie, n.n.bez.
01.23.99↔	Rekraniotomie, sonstige	01.32.10↔	Lobotomie und Traktotomie, Zingulotomie
01.24.00↔	Sonstige Kraniotomie, n.n.bez.	01.32.11↔	Lobotomie und Traktotomie, Subpiale Transsektion
01.24.10↔	Sonstige Kraniotomie mit Dekompression	01.32.12↔	Lobotomie und Traktotomie, Multiple Lobotomien
01.24.11↔	Sonstige Kraniotomie zur Entleerung eines epiduralen Hämatoms	01.32.20↔	Lobotomie und Traktotomie, Stereotaktische Unterbrechung von Bahnsystemen
01.24.12↔	Sonstige Kraniotomie zur Entleerung eines epiduralen Empyems	01.32.99↔	Lobotomie und Traktotomie, sonstige
01.24.13↔	Sonstige Kraniotomie, Einlegen von alloplastischem Material oder Medikamententrägers in den Schädelknochen oder Epiduralraum	01.39.00↔	Sonstige Inzision am Gehirn, n.n.bez.
01.24.14↔	Sonstige Kraniotomie, Entfernung von alloplastischem Material oder Medikamententrägers aus Schädelknochen oder Epiduralraum	01.39.10↔	Sonstige Inzision am Gehirn zur Entleerung eines intrazerebralen Hämatoms
01.24.15↔	Sonstige Kraniotomie, Entfernung eines Fremdkörpers aus Schädelknochen oder Epiduralraum	01.39.11↔	Sonstige Inzision am Gehirn zur Entleerung eines intrazerebralen Abszesses
01.24.16↔	Sonstige Kraniotomie, sonstige Drainage epiduraler Flüssigkeit oder aus sonstigen Gründen	01.39.19↔	Sonstige Inzision am Gehirn, Entleerung von sonstiger intrazerebraler Flüssigkeit
01.24.20↔	Kraniotomie der Kalotte als Zugang, n.n.bez.	01.39.20↔	Sonstige Inzision am Gehirn, Stereotaktische Entleerung eines intrakraniellen Hämatoms
01.24.21↔	Bohrlochreparation der Kalotte als Zugang	01.39.21↔	Sonstige Inzision am Gehirn, Stereotaktische Entleerung eines intrakraniellen Abszesses
01.24.22↔	Stereotaktisch geführte Schädelöffnung über die Kalotte als Zugang	01.39.29↔	Sonstige Inzision am Gehirn, Stereotaktische Entleerung sonstiger intrakranieller Flüssigkeit
01.24.29↔	Kraniotomie der Kalotte als Zugang, sonstige	01.39.30↔	Sonstige Inzision am Gehirn, Entfernung eines intrazerebralen Fremdkörpers
01.24.30↔	Zugang zur Schädelbasis, n.n.bez.	01.39.40↔	Anlegen einer externen Drainage am Liquorsystem (z.B. ventrikulär, zisternal, subdural)
01.24.31↔	Zugang zur Schädelbasis, transoral		
01.24.32↔	Zugang zur Schädelbasis, transoral mit Spaltung des weichen Gaumens		
01.24.33↔	Zugang zur Schädelbasis, transoral mit Spaltung des weichen sowie harten Gaumens		
01.24.34↔	Zugang zur Schädelbasis, transsphenoidal		
01.24.35↔	Zugang zur Schädelbasis, transthemoidal		
01.24.36↔	Zugang zur Schädelbasis, transmastoidal		

01.39.41↔	Anlegen eines Reservoirs am Liquorsystem (z.B. ventrikulär, zisternal, subdural)	02.06.20↔	Rekonstruktion des Hirnschädels ohne Beteiligung des Gesichtsschädels, mit einfachem Implantat (Knochenzement, alloplastisches Material)
01.39.42↔	Entfernen eines Reservoirs am Liquorsystem (z.B. ventrikulär, zisternal, subdural)	02.06.30↔	Rekonstruktion von Hirn- und Gesichtsschädel, mit einfachem Implantat (Knochenzement, alloplastisches Material)
01.39.50↔	Entfernung eines intrakraniellen Implantats	02.06.99↔	Sonstige Osteoplastik am Schädel (Kranioplastik), sonstige
01.39.99↔	Sonstige Inzision am Gehirn, sonstige	02.07↔	Entfernen einer Schädelknochenplatte
01.41↔	Operationen am Thalamus	02.11↔	Einfache Naht an der Dura mater des Gehirns
01.42↔	Operationen am Globus pallidum	02.12.00↔	Sonstige Rekonstruktion an den Hirnhäuten, n.n.bez.
01.51.00↔	Exzision von Läsion oder Gewebe an den Hirnhäuten, n.n.bez.	02.12.10↔	Sonstige Rekonstruktion an den Hirnhäuten ohne Kranioplastik
01.51.10↔	Exzision von Tumorgewebe an den Hirnhäuten mit Präparation von infiltriertem Nachbargewebe	02.12.20↔	Sonstige Rekonstruktion an den Hirnhäuten mit Kranioplastik
01.51.99↔	Exzision von Läsion oder Gewebe an den Hirnhäuten, sonstige	02.12.21↔	Sonstige Duraplastik mit Kranioplastik an der Konvexität
01.52.00↔	Hemisphärektomie, n.n.bez.	02.12.22↔	Sonstige Duraplastik mit Kranioplastik am kraniozervikalen Übergang
01.52.10↔	Hemisphärektomie, hirneigenes intrazerebrales Tumorgewebe	02.12.31↔	Duraplastik an der Frontobasis mit gestieltem Lappen
01.52.11↔	Hemisphärektomie, nicht hirneigenes intrazerebrales Tumorgewebe	02.12.99↔	Sonstige Rekonstruktion an den Hirnhäuten, sonstige
01.52.99↔	Hemisphärektomie, sonstige	02.13↔	Ligatur eines Gefässes der Hirnhäute
01.53.00↔	Lobektomie am Gehirn, n.n.bez.	02.14↔	Exzision am Plexus chorioideus
01.53.10↔	Lobektomie am Gehirn, hirneigenes intrazerebrales Tumorgewebe	02.2↔	Ventrikulostomie
01.53.11↔	Lobektomie am Gehirn, nicht hirneigenes intrazerebrales Tumorgewebe	02.31↔	Ventrikelshunt zu Strukturen in Kopf und Hals
01.53.99↔	Lobektomie am Gehirn, sonstige	02.32↔	Ventrikelshunt zum Kreislaufsystem
01.59.00↔	Sonstige Exzision oder Destruktion von Läsion oder Gewebe am Gehirn, n.n.bez.	02.33↔	Ventrikelshunt zur Thoraxhöhle
01.59.10↔	Sonstige Exzision von hirneigenem intrazerebralen Tumorgewebe am Gehirn	02.34↔	Ventrikelshunt zu Bauchhöhle und Bauchorganen
01.59.11↔	Sonstige Exzision von nicht hirneigenem intrazerebralen Tumorgewebe am Gehirn	02.35↔	Ventrikelshunt zum Harnwegssystem
01.59.12↔	Sonstige Exzision von Läsion oder Gewebe am Gehirn, Débridement einer Kontusion am Gehirn	02.39↔	Sonstige Operationen zum Einrichten einer Ventrikeldrainage
01.59.19↔	Sonstige Exzision von Läsion oder Gewebe am Gehirn, sonstige	02.41.00↔	Spülung und Exploration eines Ventrikelshunts, n.n.bez.
01.59.20↔	Sonstige Destruktion von hirneigenem intrazerebralen Tumorgewebe am Gehirn	02.41.10↔	Spülung und Exploration eines Ventrikelshunts, zentraler Teil
01.59.21↔	Sonstige Destruktion von nicht hirneigenem intrazerebralen Tumorgewebe am Gehirn	02.41.20↔	Spülung und Exploration eines Ventrikelshunts, peripherer Teil
01.59.29↔	Sonstige Destruktion von Läsion oder Gewebe am Gehirn, sonstige	02.41.99↔	Spülung und Exploration eines Ventrikelshunts, sonstige
01.59.99↔	Sonstige Exzision oder Destruktion von Läsion oder Gewebe am Gehirn, sonstige	02.42.00↔	Ersetzen eines Ventrikelshunts, n.n.bez.
01.6x.10↔	Exzision und Destruktion von Tumorgewebe an der Schädelbasis	02.42.10↔	Ersetzen eines Ventrikelshunts, zentraler Teil
01.6x.11↔	Exzision und Destruktion von Tumorgewebe an der Kalotte	02.42.20↔	Ersetzen eines Ventrikelshunts, peripherer Teil
01.6x.20↔	Exzision und Destruktion vom sonstigem erkrankten Gewebe an der Schädelbasis	02.42.99↔	Ersetzen eines Ventrikelshunts, sonstige
01.6x.21↔	Exzision und Destruktion von sonstigem erkrankten Gewebe an der Kalotte	02.43↔	Entfernen eines Ventrikelshunts
01.6x.22↔	Exzision und Destruktion von sonstigem erkrankten Gewebe an der Kalotte mit Hirnhäuten	02.51.00↔	Synangiose, n.n.bez.
02.01↔	Eröffnen einer Schädelnaht	02.51.11↔	EDAS (Encephalo-duro-arterio-synangiose)
02.02↔	Elevation von Frakturfragmenten vom Schädel	02.51.12↔	EDS (Encephalo-duro-synangiose), Auflegen von invertierter Dura auf Grosshirnrinde
02.03↔	Plastische Rekonstruktion am Schädel mit Knochenlappen	02.51.13↔	EDS (Encephalo-duro-synangiose), Auflegen einer Arterie sowie invertierter Dura auf die Grosshirnrinde
02.04.00↔	Knochen transplantation an den Schädel, n.n.bez.	02.51.14↔	EMS (Encephalo-myo-synangiose)
02.04.10↔	Knochen transplantation an den Schädel, Schädeldach	02.51.15↔	EGPS (Encephalo-galea-periost-synangiose)
02.04.99↔	Knochen transplantation an den Schädel, sonstige	02.51.99↔	Synangiose, sonstige
02.05.00↔	Einsetzen einer Schädelknochenplatte, n.n.bez.	02.91↔	Lösung von kortikalen Adhäsionen
02.05.10↔	Einsetzen eines CAD-Implantats an Hirnschädel ohne Beteiligung des Gesichtsschädels, einfacher Defekt	02.92↔	Plastische Rekonstruktion am Gehirn
02.05.11↔	Einsetzen eines CAD-Implantats an Hirnschädel ohne Beteiligung des Gesichtsschädels, grosser oder komplexer Defekt	02.93.00↔	Implantation oder Ersetzen der Elektrode(n) eines intrakraniellen Neurostimulators, n.n.bez.
02.05.20↔	Einsetzen eines CAD-Implantats an Hirnschädel mit Beteiligung von Orbita, Temporalregion oder frontalem Sinus, bis zu 2 Regionen	02.93.10↔	Implantation oder Ersetzen von temporären Mikroelektroden zur monolokulären Ableitung und Stimulation
02.05.30↔	Einsetzen eines CAD-Implantats an Hirnschädel mit Beteiligung multipler Regionen des Gesichtsschädels, ab 3 Regionen	02.93.11↔	Implantation oder Ersetzen von temporären Mikroelektroden zur multilokulären Ableitung und Stimulation
02.05.41↔	Wiedereinsetzen einer autologen Schädelknochenplatte	02.93.20↔	Implantation oder Ersetzen von permanenten Mikroelektroden zur monolokulären Ableitung und Stimulation
02.05.99↔	Einsetzen einer Schädelknochenplatte, sonstige	02.93.21↔	Implantation oder Ersetzen von permanenten Mikroelektroden zur multilokulären Ableitung und Stimulation
02.06.00↔	Sonstige Osteoplastik am Schädel, n.n.bez.	02.93.99↔	Implantation oder Ersetzen der Elektrode(n) eines intrakraniellen Neurostimulators, sonstige
02.06.10↔	Frontoorbitale Kranioplastik zur Verlagerung	02.94‡↔	Einsetzen oder Ersetzen von Crutchfield-Klemme oder Halotraktion
		02.96↔	Einsetzen einer sphenoidalen Elektrode
		02.99.10↔	Stereotaktische Eingriffe am Liquorsystem
		02.99.11↔	Stereotaktische Implantation und Explantation von radioaktivem Material als selbständiger Eingriff
		02.99.12↔	Stereotaktische Implantation von Gewebe an Schädel, Gehirn und Hirnhäuten
		02.99.13↔	Stereotaktische Instillation von Medikamenten als selbständiger Eingriff
		02.99.14↔	Stereotaktische Implantation, Revision oder Wechsel von intrazerebralen Kathetern zur intraventrikulären Infusion
		02.99.20↔	Umwandlung eines Liquorshunts (oder Hirnwasserableitung) in eine Mehrfachableitung

02.99.29↔	Sonstige Revision und Entfernung von Liquorableitungen	03.4x.22↔	Exzision oder Destruktion einer sonstigen Läsion an intraspinalen Nervenwurzeln und Ganglien
02.99.30↔	Implantation oder Wechsel einer intrakraniellen Messsonde	03.4x.29↔	Exzision oder Destruktion einer sonstigen Läsion an Rückenmark oder Rückenmarkhäuten, sonstige
02.99.31↔	Revision ohne Ersatz einer intrakraniellen Messsonde	03.4x.99↔	Exzision oder Destruktion einer Läsion an Rückenmark oder Rückenmarkhäuten, sonstige
02.99.40↔	Implantation oder Wechsel einer Neuroprothese	03.51↔	Plastische Rekonstruktion an einer spinalen Meningozele
02.99.41↔	Revision ohne Ersatz einer Neuroprothese	03.52↔	Plastische Rekonstruktion an einer spinalen Myelomeningozele
02.99.50↔	Implantation und Entfernung eines Katheter-Ballon-Systems zur intrazerebralen Brachytherapie	03.53.11↔	Geschlossene Reposition einer Wirbelfraktur mit externer Fixation
02.99.70↔	Revision ohne Ersatz der Elektroden eines intrakraniellen Neurostimulators, n.n.bez.	03.53.20↔	Offene Reposition einer Wirbelfraktur
02.99.71↔	Revision ohne Ersatz der Elektroden eines intrakraniellen Neurostimulators, stereotaktisch, permanentes Einzelelektrodensystem zur Dauerstimulation	03.59.10↔	Sonstige plastische Rekonstruktion und Operationen an Strukturen des Spinalkanals, Verschluss einer Diastematomyelie
02.99.72↔	Revision ohne Ersatz der Elektroden eines intrakraniellen Neurostimulators, stereotaktisch, permanentes Mehrelektrodensystem zur Dauerstimulation	03.59.11↔	Sonstige plastische Rekonstruktion und Operationen an Strukturen des Spinalkanals, Durchtrennung eines Filum terminale
02.99.79↔	Revision ohne Ersatz der Elektroden eines intrakraniellen Neurostimulators, sonstige	03.59.12↔	Sonstige plastische Rekonstruktion und Operationen an Strukturen des Spinalkanals, Verschluss einer spinalen Fistel
02.99.90↔	Sonstige stereotaktische Operationen an Schädel, Gehirn und Hirnhäuten	03.59.13↔	Sonstige plastische Rekonstruktion und Operationen an Strukturen des Spinalkanals, Spinale Duraplastik
03.01.10↔	Entfernen eines Fremdkörpers vom Spinalkanal, epidural	03.59.99↔	Sonstige plastische Rekonstruktion und Operationen an Strukturen des Spinalkanals, sonstige
03.01.99↔	Entfernen eines Fremdkörpers vom Spinalkanal, sonstige	03.6↔	Lösung von Adhäsionen an Rückenmark und Nervenwurzeln
03.02↔	Relaminektomie	03.71↔	Subarachnoido-peritonealer Shunt am Spinalkanal
03.09.00↔	Sonstige Exploration und Dekompression am Spinalkanal, n.n.bez.	03.72↔	Subarachnoido-ureteraler Shunt am Spinalkanal
03.09.14↔	Zugang zur Halswirbelsäule (durch Laminotomie oder Hemilaminektomie), dorsal, 1 Segment	03.79↔	Sonstiger Shunt am Spinalkanal
03.09.15↔	Zugang zur Halswirbelsäule (durch Laminotomie oder Hemilaminektomie), dorsal, 2 Segmente	03.93.10↔	Implantation oder Ersetzen der Elektrode(n) eines temporären epiduralen Neurostimulators, Einzelelektrodensystems, Teststimulation
03.09.16↔	Zugang zur Halswirbelsäule (durch Laminotomie oder Hemilaminektomie), dorsal, 3 und mehr Segmente	03.93.11↔	Implantation oder Ersetzen der Elektrode(n) eines temporären epiduralen Neurostimulators, Mehrelektrodensystems, Teststimulation
03.09.24↔	Zugang zur Brustwirbelsäule (durch Laminotomie oder Hemilaminektomie), dorsal, 1 Segment	03.93.20↔	Implantation oder Ersetzen der Elektrode(n) eines permanenten epiduralen Neurostimulators, Einzelelektrodensystems, Dauerstimulation, perkutan
03.09.25↔	Zugang zur Brustwirbelsäule (durch Laminotomie oder Hemilaminektomie), dorsal, 2 Segmente	03.93.21↔	Implantation oder Ersetzen der Elektrode(n) eines permanenten epiduralen Neurostimulators, Mehrelektrodensystems, Dauerstimulation, perkutan
03.09.26↔	Zugang zur Brustwirbelsäule (durch Laminotomie oder Hemilaminektomie), dorsal, 3 und mehr Segmente	03.93.22↔	Implantation oder Ersetzen der Elektrode(n) eines permanenten epiduralen Neurostimulators, Einzelelektrodensystems, Dauerstimulation, offen chirurgisch
03.09.34↔	Zugang zur Lendenwirbelsäule (durch Laminotomie oder Flavektomie), dorsal, 1 Segment	03.93.23↔	Implantation oder Ersetzen der Elektrode(n) eines permanenten epiduralen Neurostimulators, Mehrelektrodensystems, Dauerstimulation, offen chirurgisch
03.09.35↔	Zugang zur Lendenwirbelsäule (durch Laminotomie oder Flavektomie), dorsal, 2 Segmente	03.93.30↔	Implantation oder Ersetzen einer subduralen Elektrode zur Vorderwurzelstimulation
03.09.36↔	Zugang zur Lendenwirbelsäule (durch Laminotomie oder Flavektomie), dorsal, 3 und mehr Segmente	03.93.99↔	Implantation oder Ersetzen der Elektrode(n) eines spinalen Neurostimulators, sonstige
03.09.41↔	Inzision des Spinalkanals zur Drainage epiduraler Flüssigkeit	03.97↔	Revision eines Shunts an den Rückenmarkhäuten
03.09.43↔	Inzision von Rückenmark und Rückenmarkhäuten zur Drainage von subduraler Flüssigkeit	03.98↔	Entfernen eines Shunts von den Rückenmarkhäuten
03.09.44↔	Inzision von Rückenmark und Rückenmarkhäuten zur Drainage eines intramedullären Hämatoms	03.99.10↔	Operation an intraspinalen Blutgefässen (z.B. Ligatur, Destruktion, Resektion)
03.09.45↔	Inzision von Rückenmark und Rückenmarkhäuten zur Drainage eines intramedullären Abszesses	03.99.19↔	Sonstige Operationen an intraspinalen Blutgefässen
03.09.91↔	Sonstige Dekompression des Spinalkanals	03.99.20↔	Operation am spinalen Liquorsystem, Anlegen eines subkutanen Reservoirs am spinalen Liquorsystem
03.09.99↔	Sonstige Exploration und Dekompression am Spinalkanal, sonstige	03.99.21↔	Operation am spinalen Liquorsystem, Revision eines subkutanen Reservoirs, eines Katheters oder einer Medikamentenpumpe zur intrathekalen und epiduralen Infusion
03.1↔	Durchtrennung einer intraspinalen Nervenwurzel	03.99.22↔	Operation am spinalen Liquorsystem, Entfernung eines subkutanen Reservoirs am spinalen Liquorsystem
03.21↔	Perkutane Chordotomie	03.99.29↔	Sonstige Operationen am spinalen Liquorsystem
03.29↔	Sonstige Chordotomie	03.99.30↔	Revision ohne Ersatz der Elektrode(n) eines epiduralen Neurostimulators, Stabelektrode, Einzelelektrodensystem
03.32.10↔	Geschlossene [perkutane] [Nadel-] Biopsie an Rückenmark oder Rückenmarkhäuten	03.99.31↔	Revision ohne Ersatz der Elektrode(n) eines epiduralen Neurostimulators, Stabelektrode, Mehrelektrodensystem
03.32.20↔	Offene Biopsie an Rückenmark oder Rückenmarkhäuten	03.99.32↔	Revision ohne Ersatz der Elektrode(n) eines epiduralen Neurostimulators, Plattenelektrode, Einzelelektrodensystem
03.32.99↔	Biopsie an Rückenmark oder Rückenmarkhäuten, sonstige	03.99.33↔	Revision ohne Ersatz der Elektrode(n) eines epiduralen Neurostimulators, Plattenelektrode, Mehrelektrodensystem
03.4x.10↔	Exzision oder Destruktion von Tumorgewebe an Rückenmark (intramedullär)	03.99.40↔	Revision ohne Ersatz eines Katheters zur intrathekalen und epiduralen Infusion
03.4x.11↔	Exzision oder Destruktion von Tumorgewebe an Rückenmarkhäuten und Knochen	03.99.99↔	Sonstige Operation an Rückenmark und Strukturen des Spinalkanals, sonstige
03.4x.12↔	Exzision oder Destruktion von Tumorgewebe an intraspinalen Nervenwurzeln und Ganglien		
03.4x.19↔	Exzision oder Destruktion von Tumorgewebe an Rückenmark oder Rückenmarkhäuten, sonstige		
03.4x.20↔	Exzision oder Destruktion einer sonstigen Läsion an Rückenmark (intramedullär)		
03.4x.21↔	Exzision oder Destruktion einer sonstigen Läsion an Rückenmarkhäuten		

04.01.00↔	Exzision eines Akustikusneurinoms, n.n.bez.	04.12.32↔	Offene Biopsie an Nerven des Armes und der Hand
04.01.10↔	Exzision eines Akustikusneurinoms durch Kraniotomie	04.12.33↔	Offene Biopsie an Nerven des Rumpfes
04.01.11↔	Exzision eines Akustikusneurinoms, Translabyrinthärer Zugang	04.12.34↔	Offene Biopsie an Nerven des Plexus lumbosacralis
04.01.99↔	Exzision eines Akustikusneurinoms, sonstige	04.12.35↔	Offene Biopsie an Nerven der unteren Extremität
04.02↔	Durchtrennung des N. trigeminus	04.12.99↔	Offene Biopsie an kranialem oder peripherem Nerv oder Ganglion, sonstige
04.03.00↔	Durchtrennung oder Quetschen (Crushing) von anderen kranialen und peripheren Nerven, n.n.bez.	04.2x.00↔	Destruktion von kranialen und peripheren Nerven und Ganglien, n.n.bez.
04.03.10↔	Durchtrennung oder Quetschen (Crushing) des N. vestibulocochlearis	04.2x.10↔	Destruktion von intrakraniellen Hirnnerven und Ganglien
04.03.11↔	Durchtrennung oder Quetschen (Crushing) von intrakraniellen Anteilen von sonstigen Hirnnerven und Ganglien	04.2x.20↔	Destruktion von extrakraniellen Hirnnerven
04.03.20↔	Durchtrennung oder Quetschen (Crushing) von extrakraniellen Hirnnerven	04.2x.30↔	Destruktion des Plexus brachialis
04.03.30↔	Durchtrennung oder Quetschen (Crushing) des Plexus brachialis	04.2x.31↔	Destruktion von Nerven der Schulter
04.03.31↔	Durchtrennung oder Quetschen (Crushing) von Nerven der Schulter	04.2x.32↔	Destruktion von Nerven des Armes und der Hand
04.03.32↔	Durchtrennung oder Quetschen (Crushing) von Nerven des Armes und der Hand	04.2x.33↔	Destruktion von Nerven des Rumpfes und Plexus lumbosacralis
04.03.33↔	Durchtrennung oder Quetschen (Crushing) von Nerven des Rumpfes und der unteren Extremität	04.2x.34↔	Destruktion von Nerven des Beines und des Fusses
04.03.99↔	Durchtrennung oder Quetschen (Crushing) von anderen kranialen und peripheren Nerven, sonstige	04.2x.39↔	Destruktion von sonstigen peripheren Nerven oder Ganglien
04.04.00↔	Sonstige Inzision an kranialen und peripheren Nerven, n.n.bez.	04.2x.99↔	Destruktion von kranialen und peripheren Nerven und Ganglien, sonstige
04.04.10↔	Sonstige Inzision am N. vestibulocochlearis	04.3x.00↔	Naht an kranialen oder peripheren Nerven, n.n.bez.
04.04.11↔	Sonstige Inzision an intrakraniellen Anteilen von sonstigen Hirnnerven und Ganglien	04.3x.10↔	Epineurale Naht von extrakraniellen Hirnnerven, primär
04.04.20↔	Sonstige Inzision an extrakraniellen Hirnnerven	04.3x.11↔	Epineurale Naht des Plexus brachialis, primär
04.04.30↔	Sonstige Inzision am Plexus brachialis	04.3x.12↔	Epineurale Naht von Nerven der Schulter, primär
04.04.31↔	Sonstige Inzision an Nerven der Schulter	04.3x.13↔	Epineurale Naht von Nerven am Arm, primär
04.04.32↔	Sonstige Inzision an Nerven des Armes und der Hand	04.3x.14↔	Epineurale Naht von Nerven der Hand, primär
04.04.33↔	Sonstige Inzision an Nerven des Rumpfes und der unteren Extremität	04.3x.15↔	Epineurale Naht von Nerven des Rumpfes, primär
04.04.99↔	Sonstige Inzision an kranialen und peripheren Nerven, sonstige	04.3x.16↔	Epineurale Naht von Nerven des Beines (inkl. Plexus lumbosacralis, Leiste, Beckenboden), primär
04.05.00↔	Exzision (und Destruktion) des Ganglion Gasseri, n.n.bez.	04.3x.17↔	Epineurale Naht von Nerven des Fusses, primär
04.05.10↔	Exzision des Ganglion Gasseri	04.3x.19↔	Epineurale Naht von sonstigen kranialen oder peripheren Nerven, primär
04.05.20↔	Destruktion des Ganglion Gasseri	04.3x.20↔	Epineurale Naht von extrakraniellen Hirnnerven, sekundär
04.05.99↔	Exzision (und Destruktion) des Ganglion Gasseri, sonstige	04.3x.21↔	Epineurale Naht des Plexus brachialis, sekundär
04.06.00↔	Sonstige Exzision von kranialen oder peripheren Ganglien, n.n.bez.	04.3x.22↔	Epineurale Naht von Nerven der Schulter, sekundär
04.06.10↔	Exzision von intrakraniellen Ganglien	04.3x.23↔	Epineurale Naht von Nerven am Arm, sekundär
04.06.20↔	Exzision von sonstigen peripheren Ganglien	04.3x.24↔	Epineurale Naht von Nerven an der Hand, sekundär
04.06.99↔	Sonstige Exzision von kranialen oder peripheren Ganglien, sonstige	04.3x.25↔	Epineurale Naht von Nerven des Rumpfes, sekundär
04.07.00↔	Sonstige Exzision oder Avulsion von kranialen oder peripheren Nerven, n.n.bez.	04.3x.26↔	Epineurale Naht von Nerven des Beines (inkl. Plexus lumbosacralis, Leiste, Beckenboden), sekundär
04.07.10↔	Exzision eines Nerven zur Transplantation	04.3x.27↔	Epineurale Naht von Nerven des Fusses, sekundär
04.07.11↔	Entfernung eines Nerventransplantates	04.3x.29↔	Epineurale Naht von sonstigen kranialen und peripheren Nerven, sekundär
04.07.20↔	Sonstige Exzision oder Avulsion von intrakraniellen Nerven	04.3x.30↔	Interfaszikuläre Naht von extrakraniellen Hirnnerven, primär
04.07.30↔	Sonstige Exzision oder Avulsion von extrakraniellen Hirnnerven	04.3x.31↔	Interfaszikuläre Naht des Plexus brachialis, primär
04.07.40↔	Sonstige Exzision oder Avulsion des Plexus brachialis	04.3x.32↔	Interfaszikuläre Naht von Nerven der Schulter, primär
04.07.41↔	Sonstige Exzision oder Avulsion von Nerven der Schulter	04.3x.33↔	Interfaszikuläre Naht von Nerven am Arm, primär
04.07.42↔	Sonstige Exzision oder Avulsion von Nerven des Armes und der Hand	04.3x.34↔	Interfaszikuläre Naht von Nerven an der Hand, primär
04.07.43↔	Sonstige Exzision oder Avulsion von Nerven des Rumpfes und der unteren Extremität	04.3x.35↔	Interfaszikuläre Naht von Nerven des Rumpfes, primär
04.07.99↔	Sonstige Exzision oder Avulsion von kranialen oder peripheren Nerven, sonstige	04.3x.36↔	Interfaszikuläre Naht von Nerven des Beines (inkl. Plexus lumbosacralis, Leiste, Beckenboden), primär
04.08.00↔	Optikuscheidenfensterung, n.n.bez.	04.3x.37↔	Interfaszikuläre Naht von Nerven des Fusses, primär
04.08.10↔	Sonstige Operationen am N. opticus	04.3x.39↔	Interfaszikuläre Naht von sonstigen kranialen und peripheren Nerven, primär
04.08.99↔	Optikuscheidenfensterung, sonstige	04.3x.40↔	Interfaszikuläre Naht von extrakraniellen Hirnnerven, sekundär
04.11.00↔	Geschlossene [perkutane] [Nadel-] Biopsie an kranialem oder peripherem Nerv oder Ganglion, n.n.bez.	04.3x.41↔	Interfaszikuläre Naht des Plexus brachialis, sekundär
04.11.10↔	Geschlossene [perkutane] [Nadel-] Biopsie an intrakraniellen Hirnnerven	04.3x.42↔	Interfaszikuläre Naht von Nerven der Schulter, sekundär
04.11.20↔	Geschlossene [perkutane] [Nadel-] Biopsie an extrakraniellen Hirnnerven	04.3x.43↔	Interfaszikuläre Naht von Nerven am Arm, sekundär
04.12.00↔	Offene Biopsie an kranialem oder peripherem Nerv oder Ganglion, n.n.bez.	04.3x.44↔	Interfaszikuläre Naht von Nerven an der Hand, sekundär
04.12.10↔	Offene Biopsie an intrakraniellen Hirnnerven	04.3x.45↔	Interfaszikuläre Naht von Nerven des Rumpfes, sekundär
04.12.20↔	Offene Biopsie an extrakraniellen Hirnnerven	04.3x.46↔	Interfaszikuläre Naht von Nerven des Beines (inkl. Plexus lumbosacralis, Leiste, Beckenboden), sekundär
04.12.30↔	Offene Biopsie am Plexus brachialis	04.3x.47↔	Interfaszikuläre Naht von Nerven des Fusses, sekundär
04.12.31↔	Offene Biopsie an Nerven der Schulter	04.3x.49↔	Interfaszikuläre Naht von sonstigen kranialen und peripheren Nerven, sekundär
		04.3x.99↔	Naht an kranialen oder peripheren Nerven, sonstige
		04.41↔	Dekompression an der Wurzel des N. trigeminus
		04.42.00↔	Sonstige Dekompression an kranialen Nerven, n.n.bez.
		04.42.10↔	Sonstige Dekompression an kranialen Nerven, intrakraniell
		04.42.20↔	Sonstige Dekompression an kranialen Nerven, extrakraniell
		04.42.99↔	Sonstige Dekompression an kranialen Nerven, sonstige
		04.43.00↔	Entlastung am Karpaltunnel, n.n.bez.
		04.43.10↔	Entlastung am Karpaltunnel, endoskopisch

04.43.99↔	Entlastung am Karpaltunnel, sonstige	04.6x.99↔	Transposition von kranialen und peripheren Nerven, sonstige
04.44↔	Entlastung am Tarsaltunnel	04.71↔	Hypoglosso-faziale Anastomose
04.49.00↔	Sonstige Dekompression oder Lösung von Adhäsionen an peripherem Nerv oder Ganglion, n.n.bez.	04.72↔	Akzessorio-faziale Anastomose
04.49.10↔	Sonstige Dekompression oder Lösung von Adhäsionen am Plexus brachialis	04.73↔	Akzessorio-hypoglossale Anastomose
04.49.11↔	Sonstige Dekompression oder Lösung von Adhäsionen an Nerven der Schulter	04.74.00↔	Sonstige Anastomose eines kranialen oder peripheren Nervs, n.n.bez.
04.49.12↔	Sonstige Dekompression oder Lösung von Adhäsionen an Nerven des Armes	04.74.10↔	Fazio-faziale Nerven-Anastomose
04.49.13↔	Sonstige Dekompression oder Lösung von Adhäsionen an Nerven der Hand	04.74.11↔	Interkosto-faszikuläre Nerven-Anastomose
04.49.14↔	Sonstige Dekompression oder Lösung von Adhäsionen am Plexus lumbosacralis, Leiste und Beckenboden	04.74.99↔	Sonstige Anastomose eines kranialen oder peripheren Nervs, sonstige
04.49.15↔	Sonstige Dekompression oder Lösung von Adhäsionen an Nerven des Beines	04.75↔	Revision einer früheren plastischen Rekonstruktion an einem kranialen oder peripheren Nerv
04.49.16↔	Sonstige Dekompression oder Lösung von Adhäsionen an Nerven des Fusses	04.76↔	Plastische Rekonstruktion einer alten traumatischen Verletzung an kranialen und peripheren Nerven
04.49.99↔	Sonstige Dekompression oder Lösung von Adhäsionen an sonstigen peripheren Nerven oder Ganglion, sonstige	04.79.10↔	Transplantation und Transposition eines extrakraniellen Hirnnerven mit epineuraler Naht
04.5x.00↔	Transplantation von kranialem oder peripherem Nerv, n.n.bez.	04.79.11↔	Transplantation und Transposition des Plexus brachialis mit epineuraler Naht
04.5x.10↔	Transplantation von extrakraniellen Hirnnerven	04.79.12↔	Transplantation und Transposition von Nerven der Schulter mit epineuraler Naht
04.5x.11↔	Transplantation von Plexus brachialis und Nerven der Schulter	04.79.13↔	Transplantation und Transposition eines Nerven des Armes und der Hand mit epineuraler Naht
04.5x.12↔	Transplantation von Nerven des Armes und der Hand	04.79.14↔	Transplantation und Transposition von Nerven des Rumpfes und der unteren Extremität mit epineuraler Naht
04.5x.13↔	Transplantation von Nerven des Rumpfes und der unteren Extremität	04.79.19↔	Transplantation und Transposition eines sonstigen Nervens mit epineuraler Naht
04.5x.19↔	Transplantation von sonstigem kranialem oder peripherem Nerv	04.79.20↔	Transplantation und Transposition eines Nerven mit interfaszikulärer Naht
04.5x.99↔	Transplantation von kranialem oder peripherem Nerv, sonstige	04.79.21↔	Transplantation und Transposition eines extrakraniellen Hirnnerven mit interfaszikulärer Naht
04.6x.00↔	Transposition von kranialen und peripheren Nerven, n.n.bez.	04.79.22↔	Transplantation und Transposition des Plexus brachialis mit interfaszikulärer Naht
04.6x.10↔	Transposition eines extrakraniellen Hirnnerven mit epineuraler primärer Naht	04.79.23↔	Transplantation und Transposition von Nerven der Schulter mit interfaszikulärer Naht
04.6x.11↔	Transposition eines extrakraniellen Hirnnerven mit epineuraler sekundärer Naht	04.79.24↔	Transplantation und Transposition eines Nerven des Armes und der Hand mit interfaszikulärer Naht
04.6x.12↔	Transposition eines extrakraniellen Hirnnerven mit interfaszikulärer primärer und sekundärer Naht	04.79.25↔	Transplantation und Transposition von Nerven des Rumpfes und der unteren Extremität mit interfaszikulärer Naht
04.6x.20↔	Transposition des Plexus brachialis mit epineuraler primärer Naht	04.79.29↔	Transplantation und Transposition eines sonstigen Nerven mit interfaszikulärer Naht
04.6x.21↔	Transposition des Plexus brachialis mit epineuraler sekundärer Naht	04.79.99↔	Sonstige Neuroplastik, sonstige
04.6x.22↔	Transposition des Plexus brachialis mit interfaszikulärer primärer Naht	04.81.40‡↔	Injektion eines Anästhetikums in den Spinalkanal zur operativen Anästhesie
04.6x.23↔	Transposition des Plexus brachialis mit interfaszikulärer sekundärer Naht	04.81.41‡↔	Injektion eines Anästhetikums an peripheren Nerven zur operativen Anästhesie
04.6x.30↔	Transposition eines Nerven der Schulter mit epineuraler primärer und sekundärer Naht	04.92.00↔	Implantation oder Ersetzen der Elektrode(n) eines peripheren Neurostimulators, n.n.bez.
04.6x.31↔	Transposition eines Nerven der Schulter mit interfaszikulärer primärer und sekundärer Naht	04.92.10↔	Implantation oder Ersetzen der Elektrode(n) eines temporären peripheren Neurostimulators, Einzelelektrodensystems, Teststimulation
04.6x.40↔	Transposition eines Nerven des Armes mit epineuraler primärer Naht	04.92.11↔	Implantation oder Ersetzen der Elektrode(n) eines temporären peripheren Neurostimulators, Mehrelektrodensystems, Teststimulation
04.6x.41↔	Transposition eines Nerven des Armes mit epineuraler sekundärer Naht	04.92.20↔	Implantation oder Ersetzen der Elektrode(n) eines permanenten peripheren Neurostimulators, Stabelektrode, Einzelelektrodensystems, perkutan
04.6x.42↔	Transposition eines Nerven des Armes mit interfaszikulärer primärer Naht	04.92.21↔	Implantation oder Ersetzen der Elektrode(n) eines permanenten peripheren Neurostimulators, Stabelektrode, Mehrelektrodensystems, perkutan
04.6x.43↔	Transposition eines Nerven des Armes mit interfaszikulärer sekundärer Naht	04.92.30↔	Implantation oder Ersetzen der Elektrode(n) eines permanenten peripheren Neurostimulators, Plattenelektrode, Einzelelektrodensystems, offen chirurgisch
04.6x.50↔	Transposition eines Nerven des Rumpfes und der unteren Extremität mit epineuraler primärer und sekundärer Naht	04.92.31↔	Implantation oder Ersetzen der Elektrode(n) eines permanenten peripheren Neurostimulators, Plattenelektrode, Mehrelektrodensystems, offen chirurgisch
04.6x.51↔	Transposition eines Nerven des Rumpfes und der unteren Extremität mit interfaszikulärer primärer und sekundärer Naht	04.92.40↔	Implantation oder Ersetzen einer Vagusnervstimulationselektrode
04.6x.60↔	Transposition eines Nerven der Hand mit interfaszikulärer primärer und sekundärer Naht	04.92.99↔	Implantation oder Ersetzen der Elektrode(n) eines peripheren Neurostimulators, sonstige
04.6x.70↔	Transposition mit Neurolyse und Dekompression eines extrakraniellen Hirnnerven	04.93.00↔	Entfernen der Elektrode(n) eines peripheren Neurostimulators, n.n.bez.
04.6x.71↔	Transposition mit Neurolyse und Dekompression des Plexus brachialis oder eines Nerven der Schulter	04.93.10↔	Entfernen der Elektrode(n) eines peripheren Neurostimulators, Stabelektrode, Einzelelektrodensystem
04.6x.72↔	Transposition mit Neurolyse und Dekompression eines Nerven des Armes		
04.6x.73↔	Transposition mit Neurolyse und Dekompression eines Nerven der Hand		
04.6x.74↔	Transposition mit Neurolyse und Dekompression eines Nerven des Rumpfes und der unteren Extremität		
04.6x.75↔	Transposition von sonstigen kranialen und peripheren Nerven		

04.93.11↔	Entfernen der Elektrode(n) eines peripheren Neurostimulators, Stabelektrode, Mehrelektrodensystem	06.50.10↔	Substernale Thyreoidektomie durch Sternotomie
04.93.20↔	Entfernen der Elektrode(n) eines peripheren Neurostimulators, Plattenelektrode, Einzelelektrodensystem	06.50.99↔	Sonstige substernale Thyreoidektomie
04.93.21↔	Entfernen der Elektrode(n) eines peripheren Neurostimulators, Plattenelektrode, Mehrelektrodensystem	06.51.00↔	Partielle substernale Thyreoidektomie, n.n.bez.
04.93.40↔	Entfernen einer Vagusnervelektrode	06.51.10↔	Partielle substernale Thyreoidektomie durch Sternotomie
04.93.99↔	Entfernen der Elektrode(n) eines peripheren Neurostimulators, sonstige	06.51.99↔	Partielle substernale Thyreoidektomie, sonstige
04.94.10↔	Revision ohne Ersatz der Elektrode(n) eines peripheren Neurostimulators, n.n.bez.	06.52.00↔	Vollständige substernale Thyreoidektomie, n.n.bez.
04.94.11↔	Revision ohne Ersatz der Elektrode(n) eines peripheren Neurostimulators, Stabelektrode, Einzelelektrodensystem	06.52.10↔	Vollständige substernale Thyreoidektomie durch Sternotomie
04.94.12↔	Revision ohne Ersatz der Elektrode(n) eines peripheren Neurostimulators, Stabelektrode, Mehrelektrodensystem	06.52.99↔	Vollständige substernale Thyreoidektomie, sonstige
04.94.13↔	Revision ohne Ersatz der Elektrode(n) eines peripheren Neurostimulators, Plattenelektrode, Einzelelektrodensystem	06.6x.00↔	Exzision einer Thyreoidea lingualis, n.n.bez.
04.94.14↔	Revision ohne Ersatz der Elektrode(n) eines peripheren Neurostimulators, Plattenelektrode, Mehrelektrodensystem	06.6x.10↔	Exzision einer Thyreoidea lingualis, transoral
04.94.99↔	Revision ohne Ersatz der Elektrode(n) eines peripheren Neurostimulators, sonstige	06.6x.11↔	Exzision einer Thyreoidea lingualis, transzervikal, ohne Resektion des medialen Zungenbeines
04.99.00↔	Sonstige Operation an kranialen und peripheren Nerven, n.n.bez.	06.6x.12↔	Exzision einer Thyreoidea lingualis, transzervikal, mit Resektion des medialen Zungenbeines
04.99.10↔	Implantation oder Ersetzen einer peripheren Neuroprothese	06.6x.99↔	Exzision einer Thyreoidea lingualis, sonstige
04.99.11↔	Revision ohne Ersatz einer peripheren Neuroprothese	06.7x.00↔	Exzision des Ductus thyreoglossus, n.n.bez.
04.99.12↔	Entfernung einer peripheren Neuroprothese	06.7x.10↔	Exzision einer medianen Halszyste, ohne Resektion des medialen Zungenbeines
04.99.99↔	Sonstige Operation an kranialen und peripheren Nerven, sonstige	06.7x.11↔	Exzision einer medianen Halszyste, mit Resektion des medialen Zungenbeines
05.0↔	Durchtrennung von sympathischen Nerven oder Ganglien	06.7x.12↔	Exzision einer medianen Halsfistel, ohne Resektion des medialen Zungenbeines
05.11↔	Biopsie an einem sympathischen Nerv oder Ganglion	06.7x.13↔	Exzision einer medianen Halsfistel, mit Resektion des medialen Zungenbeines
05.21↔	Exzision des Ganglion sphenopalatinum	06.7x.14↔	Sekundärer Eingriff zur Exzision des Ductus thyreoglossus, mit Resektion des medialen Zungenbeines
05.22↔	Zervikale Sympathektomie	06.7x.15↔	Sekundärer Eingriff zur Exzision des Ductus thyreoglossus, ohne Resektion des medialen Zungenbeines
05.23↔	Lumbale Sympathektomie	06.7x.99↔	Exzision des Ductus thyreoglossus, sonstige
05.24↔	Präsakrale Sympathektomie	06.81.00↔	Vollständige Parathyreoidektomie, n.n.bez.
05.25↔	Periarterielle Sympathektomie	06.81.10↔	Vollständige Parathyreoidektomie, ohne Replantation
05.26↔	Thorakale Sympathektomie	06.81.13↔	Vollständige Parathyreoidektomie durch Sternotomie, ohne Replantation
05.29↔	Sonstige Sympathektomie und Exzision eines Ganglions	06.81.99↔	Vollständige Parathyreoidektomie, sonstige
05.81↔	Plastische Rekonstruktion an sympathischem Nerv oder Ganglion	06.89.00↔	Partielle Parathyreoidektomie, n.n.bez.
05.89↔	Sonstige Operation an sympathischem Nerv oder Ganglion	06.89.11↔	Reexploration mit partieller Parathyreoidektomie
05.9↔	Sonstige Operationen am Nervensystem	06.89.13↔	Sonstige Operationen an der Nebenschilddrüse durch Sternotomie
06.02↔	Wiedereröffnung einer Wunde im Gebiet der Schilddrüse	06.89.99↔	Partielle Parathyreoidektomie, sonstige
06.09.00↔	Sonstige Inzision im Gebiet der Schilddrüse, n.n.bez.	06.91↔	Durchtrennung des Isthmus thyreoideae
06.09.10↔	Sonstige Inzision im Gebiet der Schilddrüse, ohne weitere Massnahmen	06.92↔	Ligatur von Gefässen der Schilddrüse
06.09.11↔	Sonstige Inzision im Gebiet der Schilddrüse, Drainage	06.93↔	Naht an der Schilddrüse
06.09.99↔	Sonstige Inzision im Gebiet der Schilddrüse, sonstige	06.94↔	Reimplantation von Schilddrüsengewebe
06.12↔	Offene Biopsie an der Schilddrüse	06.95.00↔	Reimplantation von Nebenschilddrüsengewebe, n.n.bez.
06.13.00↔	Biopsie an der Nebenschilddrüse, n.n.bez.	06.95.10↔	Vollständige Parathyreoidektomie, mit Replantation, n.n.bez.
06.13.12↔	Offene Biopsie an der Nebenschilddrüse	06.95.11↔	Vollständige Parathyreoidektomie, mit Replantation orthotop
06.13.99↔	Biopsie an der Nebenschilddrüse, sonstige	06.95.12↔	Vollständige Parathyreoidektomie, mit Replantation heterotop
06.2x.00↔	Unilaterale Hemithyreoidektomie, n.n.bez.	06.95.20↔	Vollständige Parathyreoidektomie durch Sternotomie, mit Replantation, n.n.bez.
06.2x.11↔	Unilaterale Hemithyreoidektomie, ohne Parathyreoidektomie	06.95.21↔	Vollständige Parathyreoidektomie durch Sternotomie, mit Replantation orthotop
06.2x.12↔	Unilaterale Hemithyreoidektomie, mit Parathyreoidektomie	06.95.22↔	Vollständige Parathyreoidektomie durch Sternotomie, mit Replantation heterotop
06.2x.99↔	Sonstige unilaterale Hemithyreoidektomie	06.95.99↔	Reimplantation von Nebenschilddrüsengewebe, sonstige
06.31↔	Exzision einer Läsion an der Schilddrüse	06.98.00↔	Sonstige Operationen an der Schilddrüse, n.n.bez.
06.39.00↔	Sonstige partielle Thyreoidektomie, n.n.bez.	06.98.10↔	Plastische Rekonstruktion der Schilddrüse
06.39.10↔	Exzision eines Schilddrüsen Knotens	06.98.99↔	Sonstige Operationen an der Schilddrüse, sonstige
06.39.11↔	Subtotale Resektion der Schilddrüse einseitig mit Exzision eines Knotens der Gegenseite	06.99.00↔	Sonstige Operationen an der Nebenschilddrüse, n.n.bez.
06.39.12↔	Subtotale Resektion der Schilddrüse einseitig mit Hemithyreoidektomie der Gegenseite	06.99.10↔	Plastische Rekonstruktion der Nebenschilddrüse
06.39.13↔	Reexploration der Schilddrüse mit partieller Resektion	06.99.99↔	Sonstige Operationen an der Nebenschilddrüse, sonstige
06.39.14↔	Partielle Schilddrüsenresektion, Resektion des Isthmus	07.12↔	Offene Biopsie an der Nebenniere
06.39.15↔	Subtotale Resektion der Schilddrüse	07.13.00↔	Biopsie an der Hypophyse, transfrontaler Zugang, n.n.bez.
06.39.99↔	Sonstige partielle Thyreoidektomie, sonstige	07.13.10↔	Geschlossene [perkutane] [Nadel-] Biopsie an der Hypophyse durch transfrontalen Zugang
06.4x.00↔	Vollständige (totale) Thyreoidektomie, n.n.bez.	07.13.11↔	Offene Biopsie an der Hypophyse durch transfrontalen Zugang
06.4x.10↔	Vollständige (totale) Thyreoidektomie ohne Parathyreoidektomie	07.13.12↔	Stereotaktische Biopsie an der Hypophyse durch transfrontalen Zugang
06.4x.11↔	Vollständige (totale) Thyreoidektomie mit Parathyreoidektomie	07.13.99↔	Biopsie an der Hypophyse, transfrontaler Zugang, sonstige
06.4x.99↔	Vollständige (totale) Thyreoidektomie, sonstige	07.14.00↔	Biopsie an der Hypophyse, transsphenoidaler Zugang, n.n.bez.
06.50.00↔	Substernale Thyreoidektomie, n.n.bez.	07.14.10↔	Geschlossene [perkutane] [Nadel-] Biopsie an der Hypophyse durch transsphenoidalen Zugang

07.14.11↔	Offene Biopsie an der Hypophyse durch transssphenoidalen Zugang	08.22.99↔	Exzision einer anderen kleineren Läsion am Augenlid, sonstige
07.14.12↔	Stereotaktische Biopsie an der Hypophyse durch transssphenoidalen Zugang	08.23.00↔	Exzision einer grösseren Läsion am Augenlid, nicht durchgehend, n.n.bez.
07.14.99↔	Biopsie an der Hypophyse, transssphenoidaler Zugang, sonstige	08.23.10↔	Exzision einer grösseren Läsion am Augenlid, nicht durchgehend, nicht histographisch kontrolliert (mikrographische Chirurgie)
07.15↔	Biopsie an der Hypophyse, nicht näher bezeichneter Zugang	08.23.11↔	Exzision einer grösseren Läsion am Augenlid, nicht durchgehend, histographisch kontrolliert (mikrographische Chirurgie)
07.16.00↔	Biopsie am Thymus, n.n.bez.	08.23.99↔	Exzision einer grösseren Läsion am Augenlid, nicht durchgehend, sonstige
07.16.11↔	Offene Biopsie am Thymus	08.24.00↔	Exzision einer grösseren Läsion am Augenlid, perforierend, n.n.bez.
07.16.99↔	Biopsie am Thymus, sonstige	08.24.10↔	Exzision einer grösseren Läsion am Augenlid, perforierend, nicht histographisch kontrolliert (mikrographische Chirurgie)
07.17.00↔	Biopsie am Corpus pineale, n.n.bez.	08.24.11↔	Exzision einer grösseren Läsion am Augenlid, perforierend, histographisch kontrolliert (mikrographische Chirurgie)
07.17.10↔	Geschlossene [perkutane] [Nadel-] Biopsie am Corpus pineale	08.24.99↔	Exzision einer grösseren Läsion am Augenlid, perforierend, sonstige
07.17.11↔	Offene Biopsie am Corpus pineale	08.25‡↔	Destruktion einer Läsion am Augenlid
07.17.12↔	Stereotaktische Biopsie am Corpus pineale	08.31↔	Behebung einer Blepharoptose durch M. frontalis-Verfahren mit Naht
07.17.99↔	Biopsie am Corpus pineale, sonstige	08.32↔	Behebung einer Blepharoptose durch M. frontalis-Verfahren mit Faszienschlinge
07.21↔	Exzision einer Läsion der Nebenniere	08.33↔	Behebung einer Blepharoptose durch Resektion oder Verlagerung des M. levator palpebrae oder seiner Aponeurose
07.22.00↔	Einseitige Adrenalectomie, n.n.bez.	08.34↔	Behebung einer Blepharoptose durch andere Verfahren am M. levator palpebrae
07.22.10↔	Einseitige Adrenalectomie, ohne Ovarrektomie	08.35↔	Behebung einer Blepharoptose durch Tarsoplastik
07.22.11↔	Einseitige Adrenalectomie, mit Ovarrektomie	08.36↔	Behebung einer Blepharoptose durch andere Verfahren
07.22.12↔	Einseitige Adrenalectomie, Rest-Adrenalectomie	08.37↔	Reduktion einer Ptosen-Überkorrektur
07.22.99↔	Einseitige Adrenalectomie, sonstige	08.38↔	Korrektur einer Lidretraktion
07.29↔	Sonstige partielle Adrenalectomie	08.41↔	Behebung von Entropium oder Ektropium durch Thermokauterisation
07.3↔	Beidseitige Adrenalectomie	08.42↔	Behebung von Entropium oder Ektropium durch Nahtverfahren
07.41↔	Inzision an einer Nebenniere	08.43↔	Behebung von Entropium oder Ektropium durch Keilresektion
07.42↔	Durchtrennung von afferenten Nerven der Nebennieren	08.44.00↔	Behebung von Entropium oder Ektropium durch Lidplastik, n.n.bez.
07.43↔	Ligatur von Gefässen der Nebennieren	08.44.10↔	Behebung von Entropium oder Ektropium durch Lidplastik, horizontale Verkürzung des Augenlides
07.44↔	Rekonstruktion an einer Nebenniere	08.44.99↔	Sonstige Behebung von Entropium oder Ektropium durch Lidplastik
07.45↔	Reimplantation von Gewebe der Nebennieren	08.49.00↔	Sonstiger Eingriff zur Korrektur eines Entropiums oder Ektropiums, n.n.bez.
07.51↔	Exploration im Gebiet des Corpus pineale	08.49.10↔	Sonstiger Eingriff zur Korrektur eines Entropiums oder Ektropiums, Operation an den Lidretraktoren
07.52↔	Inzision am Corpus pineale	08.49.11↔	Sonstiger Eingriff zur Korrektur eines Entropiums oder Ektropiums, Reposition einer Lidlamelle
07.53↔	Partielle Exzision des Corpus pineale	08.49.99↔	Sonstiger Eingriff zur Korrektur eines Entropiums oder Ektropiums, sonstige
07.54↔	Totale Exzision des Corpus pineale	08.51↔	Kanthotomie
07.59↔	Sonstige Operationen am Corpus pineale	08.52↔	Blepharorrhaphie
07.61↔	Partielle Exzision der Hypophyse, transfrontaler Zugang	08.59.00↔	Sonstige Anpassung der Lidposition, n.n.bez.
07.62↔	Partielle Exzision an der Hypophyse, transssphenoidaler Zugang	08.59.10↔	Kanthoplastik, n.n.bez.
07.63↔	Partielle Exzision an der Hypophyse, nicht näher bezeichneter Zugang	08.59.11↔	Kanthopexie
07.64↔	Totale Exzision der Hypophyse, transfrontaler Zugang	08.59.12↔	Korrekturoperation bei Epikanthus
07.65↔	Totale Exzision der Hypophyse, transssphenoidaler Zugang	08.59.99↔	Sonstige Anpassung der Lidposition, sonstige
07.68↔	Totale Exzision der Hypophyse, anderer näher bezeichneter Zugang	08.61.00↔	Plastische Rekonstruktion des Augenlids mit Hautlappen oder -transplantat, n.n.bez.
07.69↔	Totale Exzision der Hypophyse, nicht näher bezeichneter Zugang	08.61.10↔	Plastische Rekonstruktion des Augenlids mit Hautlappen
07.71↔	Exploration der Fossa hypophysialis	08.61.11↔	Plastische Rekonstruktion des Augenlids mit Hauttransplantat
07.72↔	Inzision an der Hypophyse	08.61.99↔	Sonstige plastische Rekonstruktion des Augenlids mit Hautlappen oder -transplantat
07.79↔	Sonstige Operation an der Hypophyse	08.62↔	Plastische Rekonstruktion des Augenlids mit Schleimhautlappen oder -transplantat
07.80↔	Thymektomie, n.n.bez.	08.63↔	Plastische Rekonstruktion des Augenlids mit Haarfollikeltransplantat
07.81↔	Sonstige partielle Exzision am Thymus	08.64↔	Plastische Rekonstruktion des Augenlids mit tarsokonjunktivalem Lappen
07.82↔	Sonstige totale Exzision des Thymus	08.69.00↔	Sonstige plastische Rekonstruktion des Augenlids mit Lappen oder Transplantaten, n.n.bez.
07.83↔	Thorakoskopische partielle Exzision am Thymus	08.69.10↔	Plastische Rekonstruktion des Augenlids mit Knorpel
07.84↔	Thorakoskopische totale Exzision des Thymus		
07.91↔	Exploration im Gebiet des Thymus		
07.92↔	Sonstige Inzision am Thymus		
07.93↔	Plastische Rekonstruktion am Thymus		
07.94↔	Transplantation von Thymusgewebe		
07.95↔	Thorakoskopische Inzision am Thymus		
07.98↔	Sonstige und nicht näher bezeichnete thorakoskopische Operationen am Thymus		
07.99↔	Sonstige und nicht näher bezeichnete Operationen am Thymus		
08.09‡↔	Sonstige Inzision am Augenlid		
08.11.00↔	Biopsie am Augenlid, n.n.bez.		
08.11.20↔	Offene Biopsie am Augenlid		
08.11.99↔	Biopsie am Augenlid, sonstige		
08.20.00‡↔	Exzision einer Läsion am Augenlid, n.n.bez.		
08.20.10‡↔	Kürettage am Augenlid		
08.20.99‡↔	Sonstige Exzision einer Läsion am Augenlid		
08.21↔	Exzision eines Chalazions		
08.22.00↔	Exzision einer anderen kleineren Läsion am Augenlid, n.n.bez.		
08.22.10↔	Exzision einer anderen kleineren Läsion am Augenlid, nicht histographisch kontrolliert (mikrographische Chirurgie)		
08.22.11↔	Exzision einer anderen kleineren Läsion am Augenlid, histographisch kontrolliert (mikrographische Chirurgie)		

08.69.11↔	Plastische Rekonstruktion des Augenlids mit alloplastischem Material	10.0↔	Entfernen eines subkonjunktivalen Fremdkörpers aus der Konjunktiva durch Inzision
08.69.12↔	Plastische Rekonstruktion des Augenlids mit Verschiebe- und Rotationsplastik des Lides	10.21.20↔	Offene Biopsie der Konjunktiva
08.69.13↔	Plastische Rekonstruktion des Augenlids mit Oberlidverlängerung	10.31.10↔	Exzision von Läsion oder Gewebe der Konjunktiva mit Plastik
08.69.19↔	Plastische Rekonstruktion des Augenlids mit sonstigem Lappen oder Transplantaten	10.31.99↔	Exzision von Läsion oder Gewebe der Konjunktiva, sonstige
08.69.99↔	Sonstige plastische Rekonstruktion des Augenlids mit Lappen oder Transplantaten, sonstige	10.41.00↔	Plastische Rekonstruktion eines Symblepharons mit freiem Transplantat, n.n.bez.
08.70↔	Plastische Rekonstruktion des Augenlids, n.n.bez.	10.41.10↔	Plastische Rekonstruktion eines Symblepharons mit freiem Transplantat, autogen
08.71↔	Den Lidrand umfassende plastische Rekonstruktion des Augenlids, partielle Tiefe	10.41.11↔	Plastische Rekonstruktion eines Symblepharons mit freiem Transplantat, nicht autogen
08.72↔	Sonstige plastische Rekonstruktion des Augenlids, partielle Tiefe	10.41.99↔	Sonstige plastische Rekonstruktion eines Symblepharons mit freiem Transplantat
08.73.00↔	Den Lidrand umfassende plastische Rekonstruktion des Augenlids, volle Tiefe, n.n.bez.	10.42.00↔	Konjunktivale Fornix-Rekonstruktion mit freiem Transplantat, n.n.bez.
08.73.10↔	Verschiebeplastik der Lidkante	10.42.10↔	Konjunktivale Fornix-Rekonstruktion mit freiem Transplantat, autogen
08.73.99↔	Den Lidrand umfassende plastische Rekonstruktion des Augenlids, volle Tiefe, sonstige	10.42.11↔	Konjunktivale Fornix-Rekonstruktion mit freiem Transplantat, nicht autogen
08.74.00↔	Sonstige plastische Rekonstruktion des Augenlids, volle Tiefe, n.n.bez.	10.42.99↔	Sonstige konjunktivale Fornix-Rekonstruktion mit freiem Transplantat
08.74.10↔	Oberlidverlängerung	10.43↔	Sonstige Rekonstruktion der konjunktivalen Fornix
08.74.99↔	Sonstige plastische Rekonstruktion des Augenlids, volle Tiefe, sonstige	10.44.00↔	Sonstiges freies Transplantat an die Konjunktiva, n.n.bez.
08.82↔	Versorgung einer Risswunde des Augenlids, den Lidrand umfassend, partielle Tiefe	10.44.10↔	Sonstiges freies Transplantat an die Konjunktiva, autogen
08.83↔	Sonstige Versorgung einer Risswunde des Augenlids, partielle Tiefe	10.44.11↔	Sonstiges freies Transplantat an die Konjunktiva, nicht autogen
08.84↔	Versorgung einer Risswunde des Augenlids, den Lidrand umfassend, volle Tiefe	10.44.99↔	Sonstiges freies Transplantat an die Konjunktiva, sonstige
08.85↔	Sonstige Versorgung einer Risswunde des Augenlids, volle Tiefe	10.45.00↔	Limbusstammzelltransplantation, n.n.bez.
08.86↔	Rhytidektomie am Unterlid	10.45.09↔	Limbusstammzelltransplantation, sonstige
08.87↔	Rhytidektomie am Oberlid	10.45.11↔	Autologe Limbusstammzelltransplantation mit in-vitro kultivierten Limbusstammzellen
08.89.10↔	Plastische Rekonstruktion des Augenlids, medialer oder lateraler Lidwinkel	10.49.00↔	Sonstige Konjunktivaplastik, n.n.bez.
08.89.11↔	Plastische Rekonstruktion des Augenlids durch Hebung der Augenbraue	10.49.10↔	Sonstige Konjunktivaplastik, Tenonplastik
08.89.12↔	Plastische Rekonstruktion des Augenlids durch Entfernung eines Fettgewebeprolapses der Orbita	10.49.99↔	Sonstige Konjunktivaplastik, sonstige
08.89.13↔	Plastische Rekonstruktion des Augenlids durch Oberflächenbehandlung mit Laser	10.5x.00↔	Lösung von Adhäsionen an Konjunktiva und Augenlid, n.n.bez.
08.89.14↔	Plastische Rekonstruktion des Augenlids durch sonstige Oberlidverlängerung	10.5x.10↔	Lösung von Adhäsionen an Konjunktiva und Augenlid mit Bindehautplastik
08.89.15↔	Plastische Rekonstruktion des Augenlids durch Unterlidverlängerung	10.5x.99↔	Sonstige Lösung von Adhäsionen an Konjunktiva und Augenlid
08.89.99↔	Sonstige plastische Rekonstruktion des Augenlids, sonstige	10.6x.00↔	Versorgung einer Konjunktivaverletzung, n.n.bez.
09.0↔	Inzision der Tränendrüse	10.6x.10↔	Versorgung einer Konjunktivaverletzung, durch Naht
09.11↔	Biopsie der Tränendrüse	10.6x.99↔	Sonstige Versorgung einer Konjunktivaverletzung
09.12↔	Biopsie des Tränensacks	11.0↔	Entfernen eines intrakornealen Fremdkörpers aus der Kornea mittels Magnet
09.20↔	Exzision einer Tränendrüse, n.n.bez.	11.1↔	Inzision der Kornea
09.21↔	Exzision einer Läsion der Tränendrüse	11.21↔	Scraping der Kornea für Ausstrich oder Kultur
09.22↔	Sonstige partielle Resektion einer Tränendrüse	11.22.00↔	Biopsie der Kornea, n.n.bez.
09.23↔	Totale Resektion einer Tränendrüse	11.22.20↔	Offene Biopsie der Kornea
09.3↔	Sonstige Operationen an der Tränendrüse	11.22.99↔	Biopsie der Kornea, sonstige
09.44↔	Intubation des Ductus nasolacrimalis	11.31↔	Transposition eines Pterygiums
09.51↔	Inzision des Tränenpünktchens	11.32↔	Exzision eines Pterygiums mit Korneatransplantat
09.52↔	Inzision des Canaliculus lacrimalis	11.39.00↔	Sonstige Exzision eines Pterygiums, n.n.bez.
09.53↔	Inzision des Tränensacks	11.39.10↔	Exzision eines Pterygiums mit (phototherapeutischer) Keratektomie
09.59↔	Sonstige Inzision der ableitenden Tränenwege	11.39.11↔	Exzision eines Pterygiums mit sonstiger Bindehautplastik
09.6↔	Exzision an Tränensack und ableitenden Tränenwegen	11.39.99↔	Sonstige Exzision eines Pterygiums, sonstige
09.71↔	Korrektur eines evertierten Tränenpünktchens	11.41↔	Mechanisches Entfernen von Korneaepithel
09.72↔	Sonstige plastische Rekonstruktion am Tränenpünktchen	11.42↔	Thermokauterisation einer Kornealäsion
09.73↔	Plastische Rekonstruktion eines Canaliculus lacrimalis	11.43↔	Kryotherapie einer Kornealäsion
09.81↔	Dakryozystorhinostomie	11.49.00↔	Sonstiges Entfernen oder Destruktion einer Kornealäsion, n.n.bez.
09.82↔	Konjunktivozystorhinostomie	11.49.10↔	Destruktion einer Kornealäsion, durch Laserkoagulation
09.83↔	Konjunktivozystorhinostomie mit Einsetzen von Tubus oder Stent	11.49.19↔	Sonstige Destruktion einer Kornealäsion
09.91↔	Obliteration des Tränenpünktchens	11.49.20↔	Keratektomie einer Kornealäsion durch Phototherapie
09.99↔	Sonstige Operation am Tränensystem	11.49.29↔	Sonstige Keratektomie einer Kornealäsion
		11.49.99↔	Sonstiges Entfernen oder Destruktion einer Kornealäsion, sonstige
		11.51↔	Naht einer Korneaverletzung
		11.52↔	Korrektur einer postoperativen Wunddehiszenz an der Kornea
		11.53↔	Versorgung einer Korneaverletzung oder -wunde mit Konjunktiva-Lappen
		11.59.00↔	Sonstige Rekonstruktion der Kornea, n.n.bez.
		11.59.10↔	Rekonstruktion durch Deckung der Kornea, n.n.bez.

11.59.11↔	Rekonstruktion durch Deckung der Kornea durch eine Amnionmembran	12.62↔	Thermokauterisation der Sklera mit Iridektomie
11.59.12↔	Rekonstruktion durch sonstige Deckung der Kornea	12.63↔	Iridenkleisis und Iridotaxis
11.59.99↔	Sonstige Rekonstruktion der Kornea, sonstige	12.64.00↔	Trabekulektomie ab externo, n.n.bez.
11.60↔	Korneatransplantation, n.n.bez.	12.64.10↔	Gedechte Trabekulektomie ab externo
11.61↔	Lamelläre Keratoplastik mit Autotransplantat	12.64.11↔	Nicht gedechte Trabekulektomie ab externo
11.62↔	Sonstige lamelläre Keratoplastik	12.64.99↔	Sonstige Trabekulektomie ab externo
11.63↔	Penetrierende Keratoplastik mit Autotransplantat	12.65↔	Sonstige Sklerafistulisierung mit Iridektomie
11.64↔	Sonstige penetrierende Keratoplastik	12.66↔	Postoperative Revision einer Sklerafistulisierungs-Massnahme
11.69.00↔	Sonstige Korneatransplantation, n.n.bez.	12.69.00↔	Sonstige Sklerafistulisierungs-Massnahme, n.n.bez.
11.69.10↔	Austausch-Keratoplastik	12.69.10↔	Filterierende Operationen zur Senkung des Augeninnendrucks
11.69.20↔	Perforierende Korneatransplantation	12.69.99↔	Sonstige Sklerafistulisierungs-Massnahme, sonstige
11.69.99↔	Sonstige Korneatransplantation, sonstige	12.71↔	Zyklodiatthermie
11.71↔	Keratomileusis	12.72↔	Zyklokryotherapie
11.72↔	Keratophakie	12.73↔	Zyklophokoagulation
11.73↔	Keratoprothese	12.74↔	Verkleinerung des Corpus ciliare, n.n.bez.
11.74↔	Thermokeratoplastik	12.79.00↔	Sonstige Glaukomoperationen, n.n.bez.
11.75↔	Radiäre Keratotomie	12.79.10↔	Viskokanalostomie bei Glaukom
11.76↔	Epikeratophakie	12.79.11↔	Tiefe Sklerektomie bei Glaukom
11.79.00↔	Sonstige rekonstruktive und refraktive Eingriffe an der Kornea, n.n.bez.	12.79.20↔	Implantation eines Glaukom-Drainage-Implantats
11.79.10↔	Photorefraktive Keratektomie	12.79.99↔	Sonstige Glaukomoperationen, sonstige
11.79.20↔	Implantation eines intrastromalen Ringsegmentes an der Kornea	12.81↔	Naht einer Skleraverletzung
11.79.99↔	Sonstige rekonstruktive und refraktive Eingriffe an der Kornea, sonstige	12.82↔	Verschluss einer Sklerafistel
11.91↔	Tätowierung der Kornea	12.83↔	Revision einer Operationswunde der vorderen Augenkammer, n.a.klass.
11.92↔	Entfernen eines künstlichen Korneaimplantats	12.84↔	Exzision oder Destruktion einer Skleraläsion
12.00↔	Entfernen eines intraokulären Fremdkörpers aus der vorderen Augenkammer, n.n.bez.	12.85↔	Versorgung eines skleralen Staphyloms mit Transplantat
12.01↔	Entfernen eines intraokulären Fremdkörpers aus der vorderen Augenkammer mittels Magnet	12.86↔	Sonstige Versorgung eines skleralen Staphyloms
12.02↔	Entfernen eines intraokulären Fremdkörpers aus der vorderen Augenkammer ohne Magnet	12.87↔	Skleraverstärkung mit Transplantat
12.11↔	Iridotomie mit Transfixation	12.88↔	Sonstige Skleraverstärkung
12.12↔	Sonstige Iridotomie	12.89↔	Sonstige Operationen an der Sklera
12.13↔	Exzision einer prolabierten Iris	12.91.00↔	Therapeutische Evakuierung der vorderen Augenkammer, n.n.bez.
12.14↔	Sonstige Iridektomie	12.91.10↔	Vorderkammerspülung, n.n.bez.
12.21↔	Diagnostische Aspiration der vorderen Augenkammer	12.91.11↔	Vorderkammerspülung mit Entfernung von Silikonöl
12.22↔	Biopsie der Iris	12.91.19↔	Sonstige Vorderkammerspülung
12.29.10↔	Biopsie des Corpus ciliare	12.91.20↔	Parazentese der vorderen Augenkammer
12.29.20↔	Biopsie der Sklera	12.91.99↔	Therapeutische Evakuierung der vorderen Augenkammer, sonstige
12.29.30↔	Biopsie der Augenlinse	12.92.00↔	Injektion in die vordere Augenkammer, n.n.bez.
12.31↔	Lösung von Goniosynechien	12.92.10↔	Injektion von flüssiger Substanz in die vordere Augenkammer, n.n.bez.
12.32↔	Lösung von anderen vorderen Synechien	12.92.11↔	Injektion von Flüssigkeit in die vordere Augenkammer
12.33↔	Lösung von hinteren Synechien	12.92.12↔	Injektion von flüssigem Medikament in die vordere Augenkammer
12.34↔	Lösung von korneovitrealen Adhäsionen	12.92.19↔	Sonstige Injektion von flüssiger Substanz in die vordere Augenkammer
12.35↔	Koreplastik	12.92.20↔	Injektion von Gas in die vordere Augenkammer, n.n.bez.
12.39.00↔	Sonstige Iridoplastik, n.n.bez.	12.92.21↔	Injektion von Luft in die vordere Augenkammer
12.39.10↔	Iridoplastik durch Laser zur Erleichterung der intraokulären Zirkulation	12.92.29↔	Sonstige Injektion von Gas in die vordere Augenkammer
12.39.99↔	Sonstige Iridoplastik, sonstige	12.92.99↔	Sonstige Injektion in die vordere Augenkammer
12.40↔	Entfernen einer Läsion der vorderen Augenkammer, n.n.bez.	12.93↔	Exzision oder Destruktion einer Epithelwucherung in die vordere Augenkammer
12.41↔	Destruktion einer Irisläsion ohne Exzision	12.97↔	Sonstige Operationen an der Iris
12.42↔	Exzision einer Irisläsion	12.98.00↔	Sonstige Operationen am Corpus ciliare, n.n.bez.
12.43↔	Destruktion einer Läsion des Corpus ciliare, ohne Exzision	12.98.10↔	Fixation des Ziliarkörpers
12.44↔	Exzision einer Läsion des Corpus ciliare	12.98.99↔	Sonstige Operationen am Corpus ciliare, sonstige
12.51↔	Goniotomie ohne Goniopunktion	12.99.00↔	Sonstige Operationen an der vorderen Augenkammer, n.n.bez.
12.52↔	Goniotomie ohne Goniopunktion	12.99.99↔	Sonstige Operationen an der vorderen Augenkammer, sonstige
12.53↔	Goniotomie mit Goniopunktion	13.00↔	Entfernen eines Fremdkörpers aus der Linse, n.n.bez.
12.54↔	Trabekulotomie ab externo	13.01↔	Entfernen eines Fremdkörpers aus der Linse mittels Magnet
12.55↔	Zyklodialyse	13.02↔	Entfernen eines Fremdkörpers aus der Linse ohne Magnet
12.59.00↔	Sonstige Erleichterung der intraokulären Zirkulation, n.n.bez.	13.11↔	Intrakapsuläre Exzision der Linse durch inferioren temporalen Zugang
12.59.10↔	Erleichterung der intraokulären Zirkulation durch Trabekuloplastik oder Gonioplastik	13.19↔	Sonstige intrakapsuläre Exzision der Linse
12.59.11↔	Erleichterung der intraokulären Zirkulation durch Aspiration und Kürettage am Trabekelwerk	13.2↔	Extrakapsuläre Exzision der Linse durch lineares Extraktionsverfahren
12.59.99↔	Sonstige Erleichterung der intraokulären Zirkulation, sonstige	13.3↔	Extrakapsuläre Exzision der Linse durch einfaches Aspirations- (und Irrigations-) Verfahren
12.61.00↔	Trepanation der Sklera mit Iridektomie, n.n.bez.	13.41↔	Phakoemulsifikation und Aspiration eines Katarakts
12.61.10↔	Gedechte Trepanation der Sklera mit Iridektomie	13.42↔	Mechanische Phakofragmentation und Aspiration eines Katarakts durch posterioren Zugang
12.61.11↔	Nicht gedechte Trepanation der Sklera mit Iridektomie		
12.61.99↔	Sonstige Trepanation der Sklera mit Iridektomie		

13.43↔	Mechanische Phakofragmentation und andere Aspiration eines Katarakts	14.72↔	Sonstiges Entfernen des Glaskörpers
13.51↔	Extrakapsuläre Exzision der Linse durch inferioren temporalen Zugang	14.73.00↔	Mechanische Vitrektomie (anteriorer Zugang), n.n.bez.
13.59↔	Sonstige extrakapsuläre Exzision der Linse	14.73.10↔	Mechanische Vitrektomie (anteriorer Zugang), Pars-plana-Vitrektomie
13.64↔	Diszision einer Sekundärmembran [nach Katarakt]	14.73.19↔	Mechanische Vitrektomie durch sonstigen anterioren Zugang
13.65↔	Exzision einer Sekundärmembran [nach Katarakt]	14.73.99↔	Mechanische Vitrektomie (anteriorer Zugang), sonstige
13.66↔	Mechanische Fragmentation einer Sekundärmembran [nach Katarakt]	14.74↔	Sonstige mechanische Vitrektomie
13.69↔	Sonstige Kataraktextraktion	14.79↔	Sonstige Operationen am Glaskörper
13.71↔	Einsetzen einer Intraokularlinse anlässlich einer Kataraktextraktion, einzeitig	14.9x.00↔	Sonstige Operationen an Retina, Chorioidea und hinterer Augenkammer, n.n.bez.
13.72↔	Sekundäres Einsetzen einer Intraokularlinse	14.9x.10↔	Sonstige Operation an der Retina, Rotation der Netzhaut
13.8↔	Entfernen einer Intraokularlinse	14.9x.11↔	Einsetzen einer epiretinalen Netzhautprothese
13.90↔	Operation an der Linse, n.a.klass.	14.9x.12↔	Wechsel einer epiretinalen Netzhautprothese
13.91↔	Einsetzen von intraokulärer teleskopischer Prothese	14.9x.13↔	Entfernen einer epiretinalen Netzhautprothese
13.92↔	Kapsulotomie an der Linse	14.9x.14↔	Einsetzen einer subretinalen Netzhautprothese
13.93↔	Verschluss eines Defekts an der Linse mit Gewebekleber	14.9x.15↔	Wechsel einer subretinalen Netzhautprothese
13.99↔	Sonstige Operationen an der Linse, sonstige	14.9x.16↔	Entfernen einer subretinalen Netzhautprothese
14.00↔	Entfernen eines Fremdkörpers aus der hinteren Augenkammer, n.n.bez.	14.9x.20↔	Fixierung von Markierungsplättchen für die Strahlentherapie an Retina, Chorioidea und hinterer Augenkammer
14.01↔	Entfernen eines Fremdkörpers aus der hinteren Augenkammer mittels Magnet	14.9x.21↔	Entfernung von Markierungsplättchen für die Strahlentherapie an Retina, Chorioidea und hinterer Augenkammer
14.02↔	Entfernen eines Fremdkörpers aus der hinteren Augenkammer ohne Magnet	14.9x.22↔	Lagekorrektur eines strahlenden Applikators an Retina, Chorioidea und hinterer Augenkammer
14.11↔	Diagnostische Aspiration am Glaskörper	14.9x.23↔	Entfernung eines strahlenden Applikators an Retina, Chorioidea und hinterer Augenkammer
14.21↔	Destruktion einer chorioretinalen Läsion durch Diathermie	14.9x.99↔	Sonstige Operationen an Retina, Chorioidea und hinterer Augenkammer, sonstige
14.22↔	Destruktion einer chorioretinalen Läsion durch Kryotherapie	15.01↔	Biopsie an äusserem Augenmuskel oder Sehne
14.23↔	Destruktion einer chorioretinalen Läsion durch Xenon-Bogen-Photokoagulation	15.11.00↔	Rücklagerung eines äusseren Augenmuskels, n.n.bez.
14.24↔	Destruktion einer chorioretinalen Läsion durch Laser-Photokoagulation	15.11.10↔	Rücklagerung eines äusseren geraden Augenmuskels
14.25↔	Destruktion einer chorioretinalen Läsion durch nicht näher bezeichnete Photokoagulation	15.11.11↔	Rücklagerung eines äusseren schrägen Augenmuskels
14.26↔	Destruktion einer chorioretinalen Läsion durch Radiotherapie	15.11.99↔	Sonstige Rücklagerung eines äusseren Augenmuskels
14.27↔	Destruktion einer chorioretinalen Läsion durch Implantation einer Strahlenquelle	15.12.00↔	Vorverlagerung von einem äusseren Augenmuskel, n.n.bez.
14.29↔	Sonstige Destruktion einer chorioretinalen Läsion	15.12.10↔	Vorverlagerung von einem äusseren geraden Augenmuskel
14.31↔	Versorgung eines Retinarrisses durch Diathermie	15.12.11↔	Vorverlagerung von einem äusseren schrägen Augenmuskel
14.32↔	Versorgung eines Retinarrisses durch Kryotherapie	15.12.99↔	Sonstige Vorverlagerung von einem äusseren Augenmuskel
14.33↔	Versorgung eines Retinarrisses durch Xenon-Bogen-Photokoagulation	15.13.00↔	Resektion von einem äusseren Augenmuskel, n.n.bez.
14.34↔	Versorgung eines Retinarrisses durch Laser-Photokoagulation	15.13.10↔	Resektion von einem äusseren Augenmuskel, an einem geraden Augenmuskel
14.35↔	Versorgung eines Retinarrisses durch nicht näher bezeichnete Photokoagulation	15.13.11↔	Resektion von einem äusseren Augenmuskel, an einem schrägen Augenmuskel
14.39.00↔	Sonstige Versorgung eines Retinarrisses, n.n.bez.	15.13.99↔	Sonstige Resektion von einem äusseren Augenmuskel
14.39.10↔	Versorgung eines Retinarrisses durch schwere Flüssigkeiten	15.19.00↔	Sonstige Operationen an einem äusseren Augenmuskel mit temporärer Ablösung vom Augapfel, n.n.bez.
14.39.99↔	Sonstige Versorgung eines Retinarrisses, sonstige	15.19.10↔	Verstärkende Eingriffe an Augenmuskeln, n.n.bez.
14.41↔	Sklera-Cerclage mit Plombe	15.19.11↔	Verstärkende Eingriffe an einem geraden Augenmuskel
14.49↔	Sonstige Sklera-Cerclage	15.19.12↔	Verstärkende Eingriffe an einem schrägen Augenmuskel
14.51↔	Behebung einer Amotio retinae durch Diathermie	15.19.19↔	Sonstige Verstärkende Eingriffe an Augenmuskeln
14.52↔	Behebung einer Amotio retinae durch Kryotherapie	15.19.20↔	Schwächende Eingriffe an Augenmuskeln, n.n.bez.
14.53↔	Behebung einer Amotio retinae durch Xenon-Bogen-Photokoagulation	15.19.21↔	Schwächende Eingriffe an einem geraden Augenmuskeln
14.54↔	Behebung einer Amotio retinae durch Laser-Photokoagulation	15.19.22↔	Schwächende Eingriffe an einem schrägen Augenmuskeln
14.55↔	Behebung einer Amotio retinae durch nicht näher bezeichnete Photokoagulation	15.19.29↔	Sonstige Schwächende Eingriffe an Augenmuskeln
14.59.00↔	Sonstige Verfahren zur Behebung einer Amotio retinae, n.n.bez.	15.19.30↔	Myopexie an geraden Augenmuskeln
14.59.10↔	Behebung einer Amotio retinae durch schwere Flüssigkeiten	15.19.40↔	Chirurgie der Abrollstrecke
14.59.11↔	Behebung einer Amotio retinae durch Endotamponade (Gas)	15.19.99↔	Sonstige Operationen an einem äusseren Augenmuskel mit temporärer Ablösung vom Augapfel, sonstige
14.59.99↔	Sonstige Verfahren zur Behebung einer Amotio retinae, sonstige	15.21.00↔	Verlängerungsverfahren an einem äusseren Augenmuskel, n.n.bez.
14.6x.00↔	Entfernen von chirurgisch implantiertem Material aus der hinteren Augenkammer, n.n.bez.	15.21.10↔	Verlängerungsverfahren an einem einzelnen äusseren geraden Augenmuskel
14.6x.10↔	Revision und Wechsel einer Sklera-Cerclage	15.21.11↔	Verlängerungsverfahren an einem einzelnen äusseren schrägen Augenmuskel
14.6x.20↔	Entfernung einer Sklera-Cerclage	15.21.99↔	Sonstige Verlängerungsverfahren an einem äusseren Augenmuskel
14.6x.99↔	Entfernen von chirurgisch implantiertem Material aus der hinteren Augenkammer, sonstige	15.22.00↔	Verkürzungsverfahren an äusseren Augenmuskeln, n.n.bez.
14.71.00↔	Entfernen des Glaskörpers (anteriorer Zugang), n.n.bez.	15.22.10↔	Verkürzungsverfahren an einem einzelnen äusseren geraden Augenmuskel
14.71.10↔	Vordere Vitrektomie über Pars plana	15.22.11↔	Verkürzungsverfahren an einem einzelnen äusseren schrägen Augenmuskel
14.71.19↔	Sonstige Vitrektomie über Pars plana	15.22.99↔	Sonstige Verkürzungsverfahren an äusseren Augenmuskeln
14.71.99↔	Entfernen des Glaskörpers (anteriorer Zugang), sonstige		

15.29.00↔	Sonstige Operationen an einem einzelnen äusseren Augenmuskel, n.n.bez.	16.31↔	Entfernen des Augeninhalts mit gleichzeitigem Implantat in die Skleraschale
15.29.01↔	Sonstige Operationen an einem einzelnen äusseren geraden Augenmuskel	16.39↔	Sonstige Exenteration des Augapfels
15.29.02↔	Sonstige Operationen an einem einzelnen äusseren schrägen Augenmuskel	16.41↔	Enukleation des Augapfels mit gleichzeitigem Implantat in die Tenon-Kapsel mit Anheftung der Muskeln
15.29.09↔	Sonstige Operationen an einem einzelnen äusseren Augenmuskel, sonstige	16.42↔	Enukleation des Augapfels mit anderem gleichzeitigem Implantat
15.29.10↔	Adhäsionslyse an einem einzelnen äusseren Augenmuskel, n.n.bez.	16.49↔	Sonstige Enukleation des Augapfels
15.29.11↔	Adhäsionslyse an einem einzelnen äusseren geraden Augenmuskel	16.51.00↔	Exenteration der Orbita mit Entfernen benachbarter Strukturen, n.n.bez.
15.29.12↔	Adhäsionslyse an einem einzelnen äusseren schrägen Augenmuskel	16.51.10↔	Exenteration der Orbita mit Entfernen benachbarter Strukturen, mit Erhalt der Lidhaut
15.29.19↔	Sonstige Adhäsionslyse an einem einzelnen äusseren Augenmuskel	16.51.11↔	Exenteration der Orbita mit Entfernen benachbarter Strukturen, ohne Erhalt der Lidhaut
15.29.30↔	Absetzen eines einzelnen äusseren Augenmuskels, n.n.bez.	16.51.99↔	Sonstige Exenteration der Orbita mit Entfernen benachbarter Strukturen
15.29.31↔	Absetzen eines einzelnen äusseren geraden Augenmuskels	16.52.00↔	Exenteration der Orbita mit therapeutischem Entfernen von Orbitaknochen, n.n.bez.
15.29.32↔	Absetzen eines einzelnen äusseren schrägen Augenmuskels	16.52.10↔	Exenteration der Orbita mit therapeutischem Entfernen von Orbitaknochen, mit Erhalt der Lidhaut
15.29.39↔	Absetzen eines einzelnen äusseren Augenmuskels, sonstige	16.52.11↔	Exenteration der Orbita mit therapeutischem Entfernen von Orbitaknochen, ohne Erhalt der Lidhaut
15.29.40↔	Refixation eines einzelnen äusseren Augenmuskels, n.n.bez.	16.52.99↔	Sonstige Exenteration der Orbita mit therapeutischem Entfernen von Orbitaknochen
15.29.41↔	Refixation eines einzelnen äusseren geraden Augenmuskels	16.59.00↔	Sonstige Exenteration der Orbita, n.n.bez.
15.29.42↔	Refixation eines einzelnen äusseren schrägen Augenmuskels	16.59.10↔	Sonstige Exenteration der Orbita, mit Erhalt der Lidhaut
15.29.49↔	Sonstige Refixation eines einzelnen äusseren Augenmuskels	16.59.11↔	Sonstige Exenteration der Orbita, ohne Erhalt der Lidhaut
15.3x.00↔	Operationen an zwei oder mehreren äusseren Augenmuskeln mit temporärer Ablösung vom Augapfel, n.n.bez.	16.59.99↔	Sonstige Exenteration der Orbita, sonstige
15.3x.10↔	Operationen an zwei geraden Augenmuskeln mit temporärer Ablösung vom Augapfel	16.61.00↔	Sekundäres Einsetzen eines Augenimplantats, n.n.bez.
15.3x.11↔	Operationen an mindestens 3 schrägen Augenmuskeln mit temporärer Ablösung vom Augapfel	16.61.10↔	Sekundäres Einsetzen eines Augenimplantats, Haut-Fettgewebe-Transplantat
15.3x.12↔	Operationen an mindestens 2 geraden und mindestens 2 schrägen Augenmuskeln mit temporärer Ablösung vom Augapfel	16.61.99↔	Sekundäres Einsetzen eines Augenimplantats, sonstige
15.3x.20↔	Myopexie an 2 geraden Augenmuskeln mit temporärer Ablösung vom Augapfel	16.62.00↔	Revision und Reinsertion eines Augenimplantats, n.n.bez.
15.3x.21↔	Myopexie an mindestens 2 geraden Augenmuskeln mit Operation an mindestens 1 weiteren Augenmuskel mit temporärer Ablösung vom Augapfel	16.62.10↔	Revision eines Augenimplantats
15.3x.99↔	Sonstige Operationen an zwei oder mehreren äusseren Augenmuskeln mit temporärer Ablösung vom Augapfel	16.62.20↔	Wechsel eines Augenimplantats, Einführung eines Haut-Fettgewebe-Transplantats
15.4x.00↔	Operationen an zwei oder mehreren äusseren Augenmuskeln ohne temporäre Ablösung vom Augapfel, n.n.bez.	16.62.29↔	Sonstiger Wechsel eines Augenimplantats
15.4x.10↔	Operation an 2 geraden Augenmuskeln ohne temporäre Ablösung vom Augapfel	16.62.99↔	Sonstige Revision und Reinsertion eines Augenimplantats
15.4x.11↔	Operation an mindestens 3 schrägen Augenmuskeln ohne temporäre Ablösung vom Augapfel	16.63↔	Revision einer Enukleationstasche mit Transplantat
15.4x.12↔	Sonstige Operation an mindestens 2 geraden und mindestens 2 schrägen Augenmuskeln ohne temporäre Ablösung vom Augapfel	16.64↔	Sonstige Revision einer Enukleationstasche
15.4x.20↔	Myopexie an 2 geraden Augenmuskeln ohne temporäre Ablösung vom Augapfel	16.65.00↔	Sekundäres Transplantat in eine Exenterationshöhle, n.n.bez.
15.4x.21↔	Myopexie an mindestens 2 geraden Augenmuskeln mit Operation an mindestens 1 weiteren Augenmuskel ohne temporäre Ablösung vom Augapfel	16.65.10↔	Sekundäres Transplantat in eine Exenterationshöhle, Haut-Fettgewebe-Transplantat
15.4x.99↔	Operationen an zwei oder mehreren äusseren Augenmuskeln ohne temporäre Ablösung vom Augapfel, sonstige	16.65.99↔	Sonstiges sekundäres Transplantat in eine Exenterationshöhle
15.5x.00↔	Transposition eines äusseren Augenmuskels, n.n.bez.	16.66↔	Sonstige Revision einer Exenterationshöhle
15.5x.10↔	Transposition eines äusseren geraden Augenmuskels	16.71↔	Entfernen eines Augenimplantats
15.5x.11↔	Transposition eines äusseren schrägen Augenmuskels	16.72↔	Entfernen eines Orbitaimplantats
15.5x.99↔	Sonstige Transposition eines äusseren Augenmuskels	16.81↔	Versorgung einer Orbitawunde
15.6↔	Revision einer Operation an den äusseren Augenmuskeln	16.82↔	Versorgung einer Bulbusruptur
15.7↔	Versorgung eines Traumas an einem äusseren Augenmuskel	16.89↔	Sonstige Versorgung einer Verletzung von Orbita oder Augapfel
15.9↔	Sonstige Operationen an äusseren Augenmuskeln und Sehnen	16.92↔	Exzision einer Orbitaläsion
16.01↔	Orbitotomie mit Knochenlappen	16.98.10↔	Rekonstruktion der Orbita, n.n.bez.
16.02↔	Orbitotomie mit Einsetzen eines orbitalen Implantats	16.98.11↔	Rekonstruktion der Orbitawand mit mikrovasikulärem Lappen
16.09↔	Sonstige Orbitotomie	16.98.19↔	Sonstige Rekonstruktion der Orbitawand
16.1↔	Entfernen eines penetrierenden Fremdkörpers aus dem Auge, n.n.bez.	16.98.20↔	Knöcherner Dekompression der Orbita
16.23.00↔	Biopsie an Orbita und Augapfel, n.n.bez.	16.98.21↔	Resektion von Fettgewebe aus der Orbita
16.23.11↔	Biopsie an Orbita, offen chirurgisch	18.01↔	Perforation des Ohrläppchens
16.23.12↔	Biopsie an Orbita, transnasal	18.02↔	Inzision am äusseren Gehörgang
16.23.21↔	Biopsie am Augapfel	18.09↔	Sonstige Inzision am äusseren Ohr
16.23.99↔	Biopsie an Orbita und Augapfel, sonstige	18.21.00↔	Exzision einer präaurikulären Fistel oder eines präaurikulären Sinus, n.n.bez.
		18.21.10↔	Exzision einer präaurikulären Fistel oder eines präaurikulären Sinus, nicht histographisch kontrolliert
		18.21.11↔	Exzision einer präaurikulären Fistel oder eines präaurikulären Sinus, histographisch kontrolliert
		18.21.99↔	Exzision einer präaurikulären Fistel oder eines präaurikulären Sinus, sonstige
		18.29.00↔	Exzision oder Destruktion einer anderen Läsion am äusseren Ohr, n.n.bez.
		18.29.01↔	Destruktion einer Läsion am äusseren Ohr oder im äusseren Gehörgang

18.29.10↔	Exzision einer anderen Läsion am äusseren Ohr oder im äusseren Gehörgang, nicht histographisch kontrolliert	19.56.00↔	Tympanoplastik und Ossikuloplastik, n.n.bez.
18.29.11↔	Exzision einer anderen Läsion am äusseren Ohr oder im äusseren Gehörgang, histographisch kontrolliert	19.56.10↔	Tympanoplastik mit Antrotomie, Attikotomie, Attikoantrotomie oder Mastoidektomie, ohne Implantation einer Prothese oder mit Implantation eines autogenen Ossikels
18.29.99↔	Exzision oder Destruktion einer anderen Läsion am äusseren Ohr, sonstige	19.56.11↔	Tympanoplastik mit Antrotomie, Attikotomie, Attikoantrotomie oder Mastoidektomie, mit Implantation einer alloplastischen, allogenen oder xenogenen Prothese
18.31.00↔	Radikale Exzision einer Läsion am äusseren Ohr, n.n.bez.	19.56.20↔	Tympanoplastik mit Anlage einer Ohrradikalhöhle (offene Kavität), ohne Implantation einer Prothese oder mit Implantation eines autogenen Ossikels
18.31.10↔	Radikale Exzision einer Läsion am äusseren Ohr oder im äusseren Gehörgang oder partielle Resektion der Ohrmuschel, nicht histographisch kontrolliert	19.56.21↔	Tympanoplastik mit Anlage einer Ohrradikalhöhle (offene Kavität), mit Implantation einer alloplastischen, allogenen oder xenogenen Prothese
18.31.11↔	Radikale Exzision einer Läsion am äusseren Ohr oder im äusseren Gehörgang oder partielle Resektion der Ohrmuschel, histographisch kontrolliert	19.56.99↔	Tympanoplastik und Ossikuloplastik, sonstige
18.31.19↔	Radikale Exzision einer Läsion am äusseren Ohr, sonstige	19.6↔	Revision einer Tympanoplastik
18.39.10↔	Resektion der Ohrmuschel, total, nicht histographisch kontrolliert	19.9x.11↔	Verkleinerung einer Radikalhöhle
18.39.11↔	Resektion der Ohrmuschel, total, histographisch kontrolliert	19.9x.12↔	Rekonstruktion des Mittelohrs, Reimplantation, Rekonstruktion der hinteren Gehörgangswand
18.39.19↔	Sonstige Resektion der Ohrmuschel, sonstige	19.9x.13↔	Rekonstruktion des Mittelohrs
18.5↔	Chirurgische Korrektur abstehender Ohren	19.9x.14↔	Verschluss einer Mastoid-Fistel
18.6x.00↔	Rekonstruktion des äusseren Gehörgangs, n.n.bez.	19.9x.19↔	Mikrochirurgische Operationen am Mittelohr, sonstige
18.6x.10↔	Erweiterung des äusseren Gehörgangs	19.9x.99↔	Sonstige plastische Rekonstruktion am Mittelohr, sonstige
18.6x.20↔	Rekonstruktion eines (bestehenden) äusseren Gehörgangs	20.01↔	Myringotomie mit Paukenröhrcheneinlage
18.6x.30↔	Konstruktion eines (nicht bestehenden) äusseren Gehörgangs	20.21↔	Inzision am Mastoid
18.6x.99↔	Rekonstruktion des äusseren Gehörgangs, sonstige	20.22↔	Inzision an den Pyramidenzellen
18.71.00↔	Ohrmuschelaufbau, n.n.bez.	20.23.00↔	Inzision am Mittelohr, n.n.bez.
18.71.10↔	Ohrmuschelaufbau, partiell, n.n.bez.	20.23.10↔	Antrotomie
18.71.11↔	Ohrmuschelaufbau, partiell mit Gewebeexpander	20.23.11↔	Attikotomie
18.71.12↔	Ohrmuschelaufbau, partiell mit Galealappen	20.23.12↔	Tympanotomie mit Abdichtung der runden und/oder ovalen Fenstermembran
18.71.13↔	Ohrmuschelaufbau, partiell mit Knorpeltransplantat	20.23.13↔	Explorative Tympanotomie
18.71.14↔	Ohrmuschelaufbau, partiell mit mikrovaskulärem Lappen	20.23.99↔	Inzision am Mittelohr, sonstige
18.71.19↔	Ohrmuschelaufbau, partiell, sonstige	20.32.00↔	Biopsie an Mittel- und Innenohr, n.n.bez.
18.71.20↔	Ohrmuschelaufbau, total, n.n.bez.	20.32.01↔	Biopsie am Mittelohr
18.71.21↔	Ohrmuschelaufbau, total mit Gewebeexpander	20.32.02↔	Biopsie am Innenohr
18.71.22↔	Ohrmuschelaufbau, total mit Galealappen	20.32.99↔	Biopsie an Mittel- und Innenohr, sonstige
18.71.23↔	Ohrmuschelaufbau, total mit Knorpeltransplantat	20.41↔	Einfache Mastoidektomie
18.71.24↔	Ohrmuschelaufbau, total mit mikrovaskulärem Lappen	20.42.00↔	Radikale Mastoidektomie, n.n.bez.
18.71.29↔	Ohrmuschelaufbau, total, sonstige	20.42.10↔	Mastoidektomie, mit Freilegung des Fazialiskanals, ohne Dekompression des Nerven
18.71.30↔	Implantation von alloplastischen Materialien beim Aufbau einer Ohrmuschel	20.42.11↔	Mastoidektomie, mit Freilegung des Fazialiskanals, mit Dekompression des Nerven
18.71.99↔	Ohrmuschelaufbau, sonstige	20.42.20↔	Mastoidektomie, subtotale Resektion des Felsenbeins (subtotale Petrosektomie), n.n.bez.
18.72↔	Reinsertion eines amputierten Ohres	20.42.21↔	Mastoidektomie, subtotale Resektion des Felsenbeins (subtotale Petrosektomie), ohne Obliteration
18.79↔	Sonstige plastische Rekonstruktion am äusseren Ohr	20.42.22↔	Mastoidektomie, subtotale Resektion des Felsenbeins (subtotale Petrosektomie), mit Obliteration von Fettgewebe
18.9↔	Sonstige Operation am äusseren Ohr	20.42.23↔	Mastoidektomie, subtotale Resektion des Felsenbeins (subtotale Petrosektomie), mit Obliteration von Muskelgewebe
19.0↔	Mobilisation des Stapes	20.42.24↔	Mastoidektomie, subtotale Resektion des Felsenbeins (subtotale Petrosektomie), mit Obliteration von Fett- und Muskelgewebe
19.11↔	Stapedektomie und Stapesplastik mit Einpassen einer Stapesprothese	20.42.30↔	Mastoidektomie, partielle Resektion des Felsenbeins, n.n.bez.
19.19.00↔	Sonstige Stapedektomie und Stapesplastiken, n.n.bez.	20.42.31↔	Mastoidektomie, partielle Resektion des Felsenbeins, ohne Obliteration
19.19.10↔	Stapedotomie mit Einpassen einer autogenen Stapes-Prothese (Inkus-Stapedotomie)	20.42.32↔	Mastoidektomie, partielle Resektion des Felsenbeins, mit Obliteration von Fettgewebe
19.19.11↔	Stapedotomie mit Einpassen einer alloplastischen Stapes-Prothese (Inkus-Stapedotomie)	20.42.33↔	Mastoidektomie, partielle Resektion des Felsenbeins, mit Obliteration von Muskelgewebe
19.19.12↔	Malleo-Stapedotomie	20.42.34↔	Mastoidektomie, partielle Resektion des Felsenbeins, mit Obliteration von Fett- und Muskelgewebe
19.19.99↔	Sonstige Stapedektomie und Stapesplastiken, sonstige	20.42.99↔	Radikale Mastoidektomie, sonstige
19.21↔	Revision einer Stapedotomie, Stapedektomie und Stapesplastik mit Inkus-Ersatz	20.49↔	Sonstige Mastoidektomie
19.29.00↔	Sonstige Revision einer Stapedotomie, Stapedektomie und Stapesplastik, n.n. bez.	20.51.00↔	Exzision einer Läsion am Mittelohr, n.n.bez.
19.29.10↔	Sonstige Revision einer Stapedotomie und Stapedektomie mit Stapes-Prothese	20.51.10↔	Exzision einer Läsion an der Paukenhöhle
19.29.11↔	Sonstige Revision einer Stapedotomie und Stapedektomie mit autogener Stapes-Prothese	20.51.11↔	Exzision einer Läsion an der Pyramidenspitze
19.29.12↔	Sonstige Revision einer Stapedotomie und Stapedektomie mit alloplastischer Stapes-Prothese	20.51.12↔	Exzision einer Läsion an der Otobasis
19.29.13↔	Sonstige Revision einer Stapesplastik (ohne Inkus-Ersatz)	20.51.99↔	Exzision einer Läsion am Mittelohr, sonstige
19.29.99↔	Sonstige Revision einer Stapedotomie, Stapedektomie und Stapesplastik, sonstige	20.59↔	Sonstige Exzision am Mittelohr
19.3↔	Sonstige Operationen an den Gehörknöchelchen	20.61.00↔	(Initiale) Fenestration am Innenohr, n.n.bez.
19.4↔	Myringoplastik	20.61.10↔	Fenestration am Innenohr, ohne Implantation einer Prothese (initiales Verfahren)
19.52↔	Tympanoplastik Typ II		
19.53↔	Tympanoplastik Typ III		
19.54↔	Tympanoplastik Typ IV		
19.55↔	Tympanoplastik Typ V		

20.61.99↔	(Initiale) Fenestration am Innenohr, sonstige	21.69.12↔	Sonstige Operationen an der unteren Nasenmuschel
20.62.00↔	Revision einer Fenestration am Innenohr, n.n.bez.	21.69.99↔	Sonstige Konchektomie, sonstige
20.62.10↔	Revision einer Fenestration am Innenohr, ohne Implantation einer Prothese	21.72↔	Offene Reposition einer Nasenfraktur
20.62.99↔	Revision einer Fenestration am Innenohr, sonstige	21.82↔	Verschluss einer Nasenfistel
20.71↔	Endolymphatischer Shunt	21.83.00↔	Totale plastische Nasenrekonstruktion, n.n.bez.
20.72.00↔	Injektion am Innenohr, n.n.bez.	21.83.10↔	Septorhinoplastik mit Korrektur des Knorpels oder des Knochens, mit lokalen autogenen Transplantaten
20.72.10↔	Destruktion durch Injektion in die Bogengänge	21.83.11↔	Septorhinoplastik mit Korrektur des Knorpels oder des Knochens, mit distalen autogenen Transplantaten, allogenen oder xenogenen Transplantaten
20.72.11↔	Destruktion durch Injektion in das Innenohr	21.83.12↔	Septorhinoplastik mit Korrektur des Knochens und des Knorpels
20.72.12↔	Destruktion durch Injektion in das Vestibulum	21.83.20↔	Totale plastische Nasenrekonstruktion mit Implantation von alloplastischen Materialien
20.72.13↔	Destruktion durch Injektion in Bogengänge, Innenohr und Vestibulum	21.83.99↔	Totale plastische Nasenrekonstruktion, sonstige
20.72.14↔	Labyrinthdestruktion durch Injektion	21.84↔	Revision einer Rhinoplastik
20.72.99↔	Injektion am Innenohr, sonstige	21.85↔	Augmentationsrhinoplastik
20.79.00↔	Sonstige Inzision, Exzision und Destruktion am Innenohr, n.n.bez.	21.86.00↔	Rhinoplastik der Nasenweichteile, n.n.bez.
20.79.10↔	Exzision einer Läsion am Labyrinth	21.86.10↔	Rhinoplastik der Nasenweichteile, äußere Nase
20.79.11↔	Kochleosaccotomie	21.86.11↔	Rhinoplastik mit lokalen oder distalen Lappen
20.79.20↔	Labyrinthektomie, transtympanal	21.86.99↔	Rhinoplastik der Nasenweichteile, sonstige
20.79.21↔	Labyrinthektomie, transmastoidal	21.87↔	Sonstige Rhinoplastik
20.79.22↔	Labyrinthdestruktion, transtympanal	21.88.00↔	Sonstige Septumplastik, n.n.bez.
20.79.23↔	Labyrinthdestruktion, transmastoidal	21.88.10↔	Septumplastik, Septumunterfütterung
20.79.99↔	Sonstige Inzision, Exzision und Destruktion am Innenohr, sonstige	21.88.11↔	Septumplastik, Verschluss einer Septumperforation mit Schleimhaut-Verschiebelappen
20.8↔	Operationen an der Tuba auditiva	21.88.12↔	Septumplastik, Plastische Korrektur ohne Resektion
20.91↔	Tympanosympathektomie	21.88.13↔	Septumplastik, Plastische Korrektur mit Resektion
20.92↔	Revision einer Mastoidektomie	21.88.14↔	Septumplastik, Plastische Rekonstruktion des Nasenseptums, mit lokalen autogenen Transplantaten (Austauschplastik)
20.93↔	Plastische Rekonstruktion am runden und ovalen Fenster	21.88.15↔	Septumplastik, Plastische Rekonstruktion des Nasenseptums, mit distalen autogenen Transplantaten, allogenen oder xenogenen Transplantaten
20.95.00↔	Implantation eines elektromagnetischen Hörapparates, n.n.bez.	21.88.99↔	Sonstige Septumplastik, sonstige
20.95.10↔	Implantation oder Wechsel eines aktiven Hörapparates ohne Unterbrechung der Gehörknöchelchenkette	21.89↔	Sonstige plastische Rekonstruktion und Operationen an der Nase
20.95.11↔	Implantation oder Wechsel eines aktiven Hörapparates mit Unterbrechung der Gehörknöchelchenkette	21.91↔	Lösung von Synechien der Nase
20.95.99↔	Implantation eines elektromagnetischen Hörapparates, sonstige	21.99.00↔	Sonstige Nasenoperationen, n.n.bez.
20.96↔	Implantation oder Ersatz einer Kochleaprothese, n.n.bez.	21.99.10↔	Einseitige Resektion einer Choanalatresie transnasal endoskopisch
20.97↔	Implantation oder Ersatz einer einkanaligen Kochleaprothese	21.99.20↔	Beidseitige Resektion einer Choanalatresie transnasal endoskopisch
20.98↔	Implantation oder Ersatz einer mehrkanaligen Kochleaprothese	21.99.99↔	Sonstige Nasenoperationen, sonstige
20.99.10↔	Implantation von Knochenverankerungen am Felsenbein, Mittel- oder Innenohr	22.01.00↔	Punktion einer Nasennebenhöhle für Aspiration oder Spülung, n.n.bez.
20.99.20↔	Verschluss einer Labyrinthfistel	22.01.10↔	Punktion einer Nasennebenhöhle für Aspiration oder Spülung, Kieferhöhlenpunktion
20.99.30↔	Entfernung eines Kochleaimplantats oder implantierbaren Hörgerätes	22.01.11↔	Stirnhöhlenpunktion (z.B. nach Beck)
20.99.99↔	Sonstige Operationen an Innen- und Mittelohr, sonstige	22.01.99↔	Punktion einer Nasennebenhöhle für Aspiration oder Spülung, sonstige
21.04↔	Stillung einer Epistaxis durch Ligatur der Aa. ethmoidales	22.02↔	Aspiration oder Spülung einer Nasennebenhöhle per Vias naturales
21.05↔	Stillung einer Epistaxis durch (transantrale) Ligatur der A. maxillaris	22.2x.00↔	Endonasale Nasennebenhöhlen-Eröffnung, n.n.bez.
21.06↔	Stillung einer Epistaxis durch Ligatur der A. carotis externa	22.2x.10↔	Infundibulotomie ohne Kieferhöhlenfensterung
21.07↔	Stillung einer Epistaxis durch Exzision von nasaler Mukosa und Hauttransplantation an Septum und laterale Nasenwand	22.2x.11↔	Infundibulotomie mit Kieferhöhlenfensterung
21.09.10↔	Stillung einer Epistaxis durch Ligatur der A. sphenopalatina	22.2x.20↔	Endonasale Nasennebenhöhlen-Eröffnung durch Ballondilatation, n.n.bez.
21.1↔	Inzision an der Nase	22.2x.21↔	Endonasale Nasennebenhöhlen-Eröffnung durch Ballondilatation, Keilbeinhöhle
21.31.10↔	Lokale Exzision einer endonasalen Läsion, Zugang endonasal	22.2x.22↔	Endonasale Nasennebenhöhlen-Eröffnung durch Ballondilatation, Stirnhöhle
21.31.12↔	Destruktion einer endonasalen Läsion	22.2x.23↔	Endonasale Nasennebenhöhlen-Eröffnung durch Ballondilatation, Kieferhöhle
21.32.10↔	Exzision und lokale Destruktion einer anderen Läsion an der Nase, nicht histographisch kontrolliert	22.2x.28↔	Endonasale Nasennebenhöhlen-Eröffnung durch Ballondilatation, mehrere Nasennebenhöhlen
21.32.11↔	Exzision und lokale Destruktion einer anderen Läsion an der Nase, histographisch kontrolliert	22.2x.29↔	Endonasale Nasennebenhöhlen-Eröffnung durch Ballondilatation, sonstige
21.4x.00↔	Resektion der Nase, n.n.bez.	22.2x.99↔	Sonstige Endonasale Nasennebenhöhlen-Eröffnung
21.4x.10↔	Resektion der Nase, partiell, nicht histographisch kontrolliert	22.31↔	Radikale Kieferhöhlen-Operation
21.4x.11↔	Resektion der Nase, partiell, histographisch kontrolliert	22.41.00↔	Sinusotomie des Sinus frontalis, n.n.bez.
21.4x.20↔	Resektion der Nase, subtotal, nicht histographisch kontrolliert	22.41.10↔	Sinusotomie des Sinus frontalis von außen
21.4x.21↔	Resektion der Nase, subtotal, histographisch kontrolliert	22.41.11↔	Sinusotomie des Sinus frontalis, endonasal
21.4x.30↔	Resektion der Nase, total, nicht histographisch kontrolliert	22.41.12↔	Sinusotomie des Sinus frontalis, Anlage einer Mediandrainage
21.4x.31↔	Resektion der Nase, total, histographisch kontrolliert		
21.4x.99↔	Sonstige Resektion der Nase		
21.5↔	Submuköse Resektion des Nasenseptums		
21.61↔	Konchektomie durch Kauterisation oder Kryochirurgie		
21.62↔	Frakturierung der Nasenmuscheln		
21.69.00↔	Sonstige Konchektomie, n.n.bez.		
21.69.10↔	Konchektomie und Abtragung von hinteren Enden		
21.69.11↔	Submuköse Resektion (Turbinoplastik)		

22.41.99↔	Sinusotomie des Sinus frontalis, sonstige	23.70‡↔	Wurzelkanalbehandlung, n.n.bez.
22.42.00↔	Sinusektomie des Sinus frontalis, n.n.bez.	23.71‡↔	Wurzelkanalbehandlung mit Spülung
22.42.10↔	Osteoplastische Stirnhöhlenoperation mit Obliteration	24.0↔	Inzision an Zahnfleisch und Alveolarkamm
22.42.11↔	Osteoplastische Stirnhöhlenoperation ohne Obliteration	24.11.00↔	Biopsie am Zahnfleisch, n.n.bez.
22.42.99↔	Sinusektomie des Sinus frontalis, sonstige	24.11.20↔	Offene Biopsie (mit Inzision) am Zahnfleisch
22.50↔	Sinusotomie, n.n.bez.	24.11.99↔	Biopsie am Zahnfleisch, sonstige
22.51↔	Ethmoidotomie	24.12.00↔	Biopsie an einer Zahnalveole, n.n.bez.
22.52↔	Sphenoidotomie	24.12.20↔	Offene Biopsie (mit Inzision) an einer Zahnalveole
22.53↔	Inzision an mehreren Nasennebenhöhlen	24.12.99↔	Biopsie an einer Zahnalveole, sonstige
22.60↔	Sinusektomie, n.n.bez.	24.2x.00↔	Gingivaplastik, n.n.bez.
22.61↔	Exzision einer Läsion am Sinus maxillaris durch den Zugang nach Caldwell-Luc	24.2x.10↔	Gingivaplastik mit Transplantat oder Implantat
22.62.00↔	Exzision einer Läsion am Sinus maxillaris durch anderen Zugang, n.n.bez.	24.2x.99↔	Gingivaplastik, sonstige
22.62.10↔	Exzision einer Läsion am Sinus maxillaris, endoskopisch, n.n.bez.	24.31↔	Exzision von Läsion oder Gewebe am Zahnfleisch
22.62.11↔	Endonasale Resektion der medialen Kieferhöhlenwand	24.4x.00↔	Exzision einer Zahnläsion am Kiefer, n.n.bez.
22.62.19↔	Exzision einer Läsion am Sinus maxillaris, endoskopisch, sonstige	24.4x.10↔	Exzision einer Zahnläsion am Kiefer mit Eröffnung von Kieferhöhle oder Nasenboden
22.62.20↔	Exzision einer Läsion am Sinus maxillaris, offen chirurgisch, n.n.bez.	24.4x.11↔	Exzision einer Zahnläsion am Kiefer mit Nervendarstellung
22.62.21↔	Mediale Resektion der Kieferhöhlenwand, offen chirurgisch	24.4x.99↔	Exzision einer Zahnläsion am Kiefer, sonstige
22.62.29↔	Exzision einer Läsion am Sinus maxillaris, offen chirurgisch, sonstige	24.5x.00↔	Alveoloplastik, n.n.bez.
22.62.99↔	Exzision einer Läsion am Sinus maxillaris durch anderen Zugang, sonstige	24.5x.10↔	Alveoloplastik mit Transplantat
22.63.00↔	Ethmoidektomie, n.n.bez.	24.5x.99↔	Alveoloplastik, sonstige
22.63.10↔	Ethmoidektomie von außen	24.91.10↔	Vestibulumplastik
22.63.11↔	Ethmoidektomie, endonasal oder transmaxillär	24.91.11↔	Mundbodensenkung
22.63.99↔	Ethmoidektomie, sonstige	24.91.99↔	Extension oder Vertiefung des Sulcus buccolabialis oder lingualis, sonstige
22.64↔	Sphenoidektomie	24.99.00↔	Sonstige zahnärztliche Operationen, n.n.bez.
22.71↔	Verschluss einer Nasennebenhöhlenfistel	24.99.10↔	Freilegung eines enossalen Implantats mit Aufsetzen einer Distanzhülse
22.79.00↔	Rekonstruktion einer Nasennebenhöhle, n.n.bez.	24.99.11↔	Stabilisierung eines Zahnes
22.79.10↔	Rekonstruktion des Stirnbeins	24.99.20↔	Kieferaufbau durch Anwendung eines enoralen Distraktors
22.79.11↔	Rekonstruktion oder Kranialisierung einer Stirnhöhlenwand	24.99.99↔	Sonstige zahnärztliche Operation, sonstige
22.79.19↔	Sonstige Rekonstruktion einer Nasennebenhöhle	25.02↔	Offene Biopsie an der Zunge
22.9x.00↔	Sonstige Operationen an den Nasennebenhöhlen, n.n.bez.	25.1↔	Exzision oder Destruktion von Läsion oder Gewebe an der Zunge
22.9x.10↔	Sonstige Operationen an der Kieferhöhle	25.2x.00↔	Partielle Glossektomie, n.n.bez.
22.9x.11↔	Sonstige Operationen an Siebbein und Keilbeinhöhle	25.2x.09↔	Partielle Glossektomie, sonstige
22.9x.12↔	Sonstige Operationen an der Stirnhöhle	25.2x.10↔	Partielle Glossektomie, transoraler Zugang, n.n.bez.
22.9x.13↔	Sanierung von Sinus ethmoidalis und einer oder mehreren anderen Nasennebenhöhlen	25.2x.11↔	Partielle Glossektomie, transoraler Zugang, ohne Rekonstruktion
22.9x.14↔	Sphenoethmoidektomie	25.2x.12↔	Partielle Glossektomie, transoraler Zugang, Rekonstruktion mit lokaler Schleimhaut
22.9x.20↔	Operationen an mehreren Nasennebenhöhlen, radikal	25.2x.13↔	Partielle Glossektomie, transoraler Zugang, Rekonstruktion mit myokutanem Lappen
22.9x.21↔	Operationen an mehreren Nasennebenhöhlen, radikal mit Einbruch in die Flügelgaumengrube	25.2x.14↔	Partielle Glossektomie, transoraler Zugang, Rekonstruktion mit freiem mikrovaskulär-anastomosierten Transplantat
22.9x.22↔	Operationen an mehreren Nasennebenhöhlen, endonasal, mit Entlastung eines Abszesses	25.2x.19↔	Partielle Glossektomie, transoraler Zugang, mit sonstiger Rekonstruktion
22.9x.23↔	Operationen an mehreren Nasennebenhöhlen, endonasal, mit Darstellung der Schädelbasis (endonasale Pansinusoperation)	25.2x.20↔	Partielle Glossektomie, transmandibulärer Zugang, n.n.bez.
22.9x.24↔	Operationen an mehreren Nasennebenhöhlen, endonasal, mit Teilentfernung der Lamina papyracea oder Schlitzung der Periorbita	25.2x.21↔	Partielle Glossektomie, transmandibulärer Zugang, ohne Rekonstruktion
22.9x.25↔	Operationen an mehreren Nasennebenhöhlen, kombiniert endonasal und von außen	25.2x.22↔	Partielle Glossektomie, transmandibulärer Zugang, Rekonstruktion mit lokaler Schleimhaut
22.9x.29↔	Operationen an mehreren Nasennebenhöhlen, sonstige	25.2x.23↔	Partielle Glossektomie, transmandibulärer Zugang, Rekonstruktion mit myokutanem Lappen
22.9x.99↔	Sonstige Operationen an den Nasennebenhöhlen, sonstige	25.2x.24↔	Partielle Glossektomie, transmandibulärer Zugang, Rekonstruktion mit freiem mikrovaskulär-anastomosierten Transplantat
23.01‡↔	Extraktion eines Milchzahns	25.2x.29↔	Partielle Glossektomie, transmandibulärer Zugang, mit sonstiger Rekonstruktion
23.09‡↔	Extraktion eines anderen Zahns	25.2x.30↔	Pelviglossektomie, transoraler Zugang, n.n.bez.
23.11‡↔	Extraktion eines Zahnwurzelrestes	25.2x.31↔	Pelviglossektomie, transoraler Zugang, ohne Rekonstruktion
23.19‡↔	Sonstige chirurgische Zahnextraktion	25.2x.32↔	Pelviglossektomie, transoraler Zugang, Rekonstruktion mit lokaler Schleimhaut
23.2‡↔	Zahnsanierung durch Füllung	25.2x.33↔	Pelviglossektomie, transoraler Zugang, Rekonstruktion mit myokutanem Lappen
23.3‡↔	Zahnsanierung durch Inlay	25.2x.34↔	Pelviglossektomie, transoraler Zugang, Rekonstruktion mit freiem mikrovaskulär-anastomosierten Transplantat
23.41‡↔	Einsetzen einer Zahnkrone	25.2x.39↔	Pelviglossektomie, transoraler Zugang, mit sonstiger Rekonstruktion
23.42‡↔	Einsetzen einer fixierten Brücke	25.2x.40↔	Pelviglossektomie, transmandibulärer Zugang, n.n.bez.
23.5x.00‡↔	Zahnimplantation, n.n.bez.	25.2x.41↔	Pelviglossektomie, transmandibulärer Zugang, ohne Rekonstruktion
23.5x.10‡↔	Zahnimplantation, enossal		
23.5x.11‡↔	Zahnimplantation, subperiostal		
23.5x.12‡↔	Zahnimplantation, Zahnreplantation und -transplantation		
23.5x.99‡↔	Zahnimplantation, sonstige		
23.6↔	Prothetisches Zahnimplantat		

25.2x.42↔	Pelviglossektomie, transmandibulärer Zugang, Rekonstruktion mit lokaler Schleimhaut	25.3x.54↔	Vollständige Pelviglossomandibulektomie, Rekonstruktion mit freiem mikrovaskulär-anastomosierten Transplantat
25.2x.43↔	Pelviglossektomie, transmandibulärer Zugang, Rekonstruktion mit myokutanem Lappen	25.3x.59↔	Vollständige Pelviglossomandibulektomie, mit sonstiger Rekonstruktion
25.2x.44↔	Pelviglossektomie, transmandibulärer Zugang, Rekonstruktion mit freiem mikrovaskulär-anastomosierten Transplantat	25.4x.00↔	Radikale Glossektomie, n.n.bez.
25.2x.49↔	Pelviglossektomie, transmandibulärer Zugang, mit sonstiger Rekonstruktion	25.4x.10↔	Radikale Glossektomie, transoraler Zugang, n.n.bez.
25.2x.50↔	Pelviglossomandibulektomie, n.n.bez.	25.4x.11↔	Radikale Glossektomie, transoraler Zugang, ohne Rekonstruktion
25.2x.51↔	Pelviglossomandibulektomie, ohne Rekonstruktion	25.4x.12↔	Radikale Glossektomie, transoraler Zugang, Rekonstruktion mit lokaler Schleimhaut
25.2x.52↔	Pelviglossomandibulektomie, Rekonstruktion mit lokaler Schleimhaut	25.4x.13↔	Radikale Glossektomie, transoraler Zugang, Rekonstruktion mit myokutanem Lappen
25.2x.53↔	Pelviglossomandibulektomie, Rekonstruktion mit myokutanem Lappen	25.4x.14↔	Radikale Glossektomie, transoraler Zugang, Rekonstruktion mit freiem mikrovaskulär-anastomosierten Transplantat
25.2x.54↔	Pelviglossomandibulektomie, Rekonstruktion mit freiem mikrovaskulär-anastomosierten Transplantat	25.4x.19↔	Radikale Glossektomie, transoraler Zugang, mit sonstiger Rekonstruktion
25.2x.59↔	Pelviglossomandibulektomie, mit sonstiger Rekonstruktion	25.4x.20↔	Radikale Glossektomie, transmandibulärer Zugang, n.n.bez.
25.3x.00↔	Vollständige Glossektomie, n.n.bez.	25.4x.21↔	Radikale Glossektomie, transmandibulärer Zugang, ohne Rekonstruktion
25.3x.09↔	Vollständige Glossektomie, sonstige	25.4x.22↔	Radikale Glossektomie, transmandibulärer Zugang, Rekonstruktion mit lokaler Schleimhaut
25.3x.10↔	Vollständige Glossektomie, transoraler Zugang, n.n.bez.	25.4x.23↔	Radikale Glossektomie, transmandibulärer Zugang, Rekonstruktion mit myokutanem Lappen
25.3x.11↔	Vollständige Glossektomie, transoraler Zugang, ohne Rekonstruktion	25.4x.24↔	Radikale Glossektomie, transmandibulärer Zugang, Rekonstruktion mit freiem mikrovaskulär-anastomosierten Transplantat
25.3x.12↔	Vollständige Glossektomie, transoraler Zugang, Rekonstruktion mit lokaler Schleimhaut	25.4x.29↔	Radikale Glossektomie, transmandibulärer Zugang, mit sonstiger Rekonstruktion
25.3x.13↔	Vollständige Glossektomie, transoraler Zugang, Rekonstruktion mit myokutanem Lappen	25.4x.30↔	Radikale Pelviglossektomie, transoraler Zugang, n.n.bez.
25.3x.14↔	Vollständige Glossektomie, transoraler Zugang, Rekonstruktion mit freiem mikrovaskulär-anastomosierten Transplantat	25.4x.31↔	Radikale Pelviglossektomie, transoraler Zugang, ohne Rekonstruktion
25.3x.19↔	Vollständige Glossektomie, transoraler Zugang, mit sonstiger Rekonstruktion	25.4x.32↔	Radikale Pelviglossektomie, transoraler Zugang, Rekonstruktion mit lokaler Schleimhaut
25.3x.20↔	Vollständige Glossektomie, transmandibulärer Zugang, n.n.bez.	25.4x.33↔	Radikale Pelviglossektomie, transoraler Zugang, Rekonstruktion mit myokutanem Lappen
25.3x.21↔	Vollständige Glossektomie, transmandibulärer Zugang, ohne Rekonstruktion	25.4x.34↔	Radikale Pelviglossektomie, transoraler Zugang, Rekonstruktion mit freiem mikrovaskulär-anastomosierten Transplantat
25.3x.22↔	Vollständige Glossektomie, transmandibulärer Zugang, Rekonstruktion mit lokaler Schleimhaut	25.4x.39↔	Radikale Pelviglossektomie, transoraler Zugang, mit sonstiger Rekonstruktion
25.3x.23↔	Vollständige Glossektomie, transmandibulärer Zugang, Rekonstruktion mit myokutanem Lappen	25.4x.40↔	Radikale Pelviglossektomie, transmandibulärer Zugang, n.n.bez.
25.3x.24↔	Vollständige Glossektomie, transmandibulärer Zugang, Rekonstruktion mit freiem mikrovaskulär-anastomosierten Transplantat	25.4x.41↔	Radikale Pelviglossektomie, transmandibulärer Zugang, ohne Rekonstruktion
25.3x.29↔	Vollständige Glossektomie, transmandibulärer Zugang, mit sonstiger Rekonstruktion	25.4x.42↔	Radikale Pelviglossektomie, transmandibulärer Zugang, Rekonstruktion mit lokaler Schleimhaut
25.3x.30↔	Vollständige Pelviglossektomie, transoraler Zugang, n.n.bez.	25.4x.43↔	Radikale Pelviglossektomie, transmandibulärer Zugang, Rekonstruktion mit myokutanem Lappen
25.3x.31↔	Vollständige Pelviglossektomie, transoraler Zugang, ohne Rekonstruktion	25.4x.44↔	Radikale Pelviglossektomie, transmandibulärer Zugang, Rekonstruktion mit freiem mikrovaskulär-anastomosierten Transplantat
25.3x.32↔	Vollständige Pelviglossektomie, transoraler Zugang, Rekonstruktion mit lokaler Schleimhaut	25.4x.49↔	Radikale Pelviglossektomie, transmandibulärer Zugang, mit sonstiger Rekonstruktion
25.3x.33↔	Vollständige Pelviglossektomie, transoraler Zugang, Rekonstruktion mit myokutanem Lappen	25.4x.50↔	Radikale Pelviglossomandibulektomie, n.n.bez.
25.3x.34↔	Vollständige Pelviglossektomie, transoraler Zugang, Rekonstruktion mit freiem mikrovaskulär-anastomosierten Transplantat	25.4x.51↔	Radikale Pelviglossomandibulektomie, ohne Rekonstruktion
25.3x.39↔	Vollständige Pelviglossektomie, transoraler Zugang, mit sonstiger Rekonstruktion	25.4x.52↔	Radikale Pelviglossomandibulektomie, Rekonstruktion mit lokaler Schleimhaut
25.3x.40↔	Vollständige Pelviglossektomie, transmandibulärer Zugang, n.n.bez.	25.4x.53↔	Radikale Pelviglossomandibulektomie, Rekonstruktion mit myokutanem Lappen
25.3x.41↔	Vollständige Pelviglossektomie, transmandibulärer Zugang, ohne Rekonstruktion	25.4x.54↔	Radikale Pelviglossomandibulektomie, Rekonstruktion mit freiem mikrovaskulär-anastomosierten Transplantat
25.3x.42↔	Vollständige Pelviglossektomie, transmandibulärer Zugang, Rekonstruktion mit lokaler Schleimhaut	25.4x.59↔	Radikale Pelviglossomandibulektomie, mit sonstiger Rekonstruktion
25.3x.43↔	Vollständige Pelviglossektomie, transmandibulärer Zugang, Rekonstruktion mit myokutanem Lappen	25.4x.99↔	Radikale Glossektomie, sonstige
25.3x.44↔	Vollständige Pelviglossektomie, transmandibulärer Zugang, Rekonstruktion mit freiem mikrovaskulär-anastomosierten Transplantat	25.59.00↔	Sonstige Zungenrekonstruktion und Zungenplastik, n.n.bez.
25.3x.49↔	Vollständige Pelviglossektomie, transmandibulärer Zugang, mit sonstiger Rekonstruktion	25.59.10↔	Plastische Rekonstruktion der Zunge, n.n.bez.
25.3x.50↔	Vollständige Pelviglossomandibulektomie, n.n.bez.	25.59.11↔	Reduktionsplastik der Zunge
25.3x.51↔	Vollständige Pelviglossomandibulektomie, ohne Rekonstruktion	25.59.99↔	Sonstige Zungenrekonstruktion und Zungenplastik, sonstige Lösung von Adhäsion an der Zunge
25.3x.52↔	Vollständige Pelviglossomandibulektomie, Rekonstruktion mit lokaler Schleimhaut	25.93↔	Sonstige Glosotomie
25.3x.53↔	Vollständige Pelviglossomandibulektomie, Rekonstruktion mit myokutanem Lappen	26.12↔	Offene Biopsie an Speicheldrüse oder -gang
		26.21↔	Marsupialisation einer Speicheldrüsenzyste
		26.29.00↔	Sonstige Exzision einer Läsion an einer Speicheldrüse, n.n.bez.
		26.29.10↔	Destruktion einer Speicheldrüse, n.n.bez.

26.29.99↔	Sonstige Exzision einer Läsion an einer Speicheldrüse, sonstige	27.32.99↔	Ausgedehnte Exzision oder Destruktion von Läsion oder Gewebe am knöchernen Gaumen, sonstige
26.30↔	Sialoadenektomie, n.n.bez.	27.42↔	Ausgedehnte Exzision einer Läsion an der Lippe
26.31.00↔	Partielle Sialoadenektomie, n.n.bez.	27.43.00↔	Sonstige Exzision von Läsion oder Gewebe an der Lippe, n.n.bez.
26.31.10↔	Partielle Parotidektomie ohne intraoperatives Fazialismonitoring	27.43.10↔	Sonstige Exzision von Läsion oder Gewebe an der Lippe, lokale Exzision
26.31.11↔	Partielle Parotidektomie mit intraoperatives Fazialismonitoring	27.43.99↔	Sonstige Exzision von Läsion oder Gewebe an der Lippe, sonstige
26.31.99↔	Partielle Sialoadenektomie, sonstige	27.44.00↔	Radikale Exzision einer Läsion an der Lippe, n.n.bez.
26.32.00↔	Vollständige Sialoadenektomie, n.n.bez.	27.44.10↔	Radikale Exzision einer Läsion an der Lippe mit histographischer Kontrolle
26.32.10↔	Vollständige Parotidektomie mit Erhaltung des N. fazialis, ohne intraoperatives Fazialismonitoring	27.44.20↔	Radikale Exzision einer Hautläsion der Lippe mit Transplantation oder Transposition von Haut
26.32.11↔	Vollständige Parotidektomie mit Erhaltung des N. fazialis, mit intraoperatives Fazialismonitoring	27.44.99↔	Radikale Exzision einer Läsion an der Lippe, sonstige
26.32.20↔	Vollständige Parotidektomie mit Resektion und Rekonstruktion des N. fazialis	27.49.00↔	Sonstige Exzision in der Mundhöhle, n.n.bez.
26.32.30↔	Vollständige Resektion Glandula submandibularis	27.49.10↔	Exzision an der Wange
26.32.99↔	Vollständige Sialoadenektomie, sonstige	27.49.11↔	Exzision am Mundboden
26.41.00↔	Naht einer Risswunde an einer Speicheldrüse, n.n.bez.	27.49.99↔	Sonstige Exzision in der Mundhöhle, sonstige
26.41.10↔	Naht einer Risswunde an einem Speicheldrüsengang	27.53↔	Verschluss einer Fistel im Mund
26.41.99↔	Naht einer Risswunde an einer Speicheldrüse, sonstige	27.54.00↔	Plastische Rekonstruktion einer (angeborenen) Lippenspalte, n.n.bez.
26.42↔	Verschluss einer Speicheldrüsenfistel	27.54.10↔	Lippenplastik einer (angeborenen) Lippenspalte
26.49.00↔	Sonstige plastische Rekonstruktion an Speicheldrüse oder -gang, n.n.bez.	27.54.11↔	Sekundäroperation einer (angeborenen) Lippenspalte
26.49.10↔	Fistulisierung einer Speicheldrüse	27.54.99↔	Plastische Rekonstruktion einer (angeborenen) Lippenspalte, sonstige
26.49.11↔	Transplantation einer Speichelgangöffnung	27.55.00↔	Vollhauttransplantat an Lippe und Mund, n.n.bez.
26.49.12↔	Verlagerung eines Speicheldrüsenausführungsganges	27.55.10↔	Kleinflächiges Vollhauttransplantat an Lippe und Mund
26.49.99↔	Sonstige plastische Rekonstruktion an Speicheldrüse oder -gang, sonstige	27.55.20↔	Grossflächiges Vollhauttransplantat an Lippe und Mund
26.99.00↔	Sonstige Operation an Speicheldrüse und -gang, n.n.bez.	27.55.99↔	Vollhauttransplantat an Lippe und Mund, sonstige
26.99.10↔	Unterbindung des Ductus parotideus (Stenon-Gang)	27.56.10↔	Kleinflächiges Spalthauttransplantat an Lippe und Mund
26.99.20↔	Interventionelle Sialendoskopie, n.n.bez.	27.56.20↔	Grossflächiges Spalthauttransplantat an Lippe und Mund
26.99.21↔	Interventionelle Sialendoskopie mit Dilatation	27.56.30↔	Kleinflächige heterologe Hauttransplantation an die Lippe
26.99.22↔	Interventionelle Sialendoskopie mit Entfernung eines Fremdkörpers oder Steines	27.56.40↔	Grossflächig heterologe Hauttransplantation an die Lippe
26.99.23↔	Interventionelle Sialendoskopie mit intraduktaler Lithotripsie und Entfernung von Fragmenten	27.56.50↔	Kleinflächige homologe Hauttransplantation an die Lippe
26.99.24↔	Interventionelle Sialendoskopie mit Einsatz eines Lasers	27.56.60↔	Grossflächig homologe Hauttransplantation an die Lippe
26.99.29↔	Interventionelle Sialendoskopie, sonstige	27.56.99↔	Sonstiges Hauttransplantat an Lippe und Mund, sonstige
26.99.99↔	Sonstige Operation an Speicheldrüse und -gang, sonstige	27.57.10↔	Anbringen eines freien mikrovaskulär-anastomosierten Transplantats an Lippe und Mund
27.04↔	Drainage an Gesicht und Mundboden	27.57.11↔	Anbringen eines gestielten Fernlappens an Lippe und Mund
27.1↔	Inzision am Gaumen	27.57.99↔	Anbringen eines gestielten oder freien Lappens an Lippe und Mund, sonstige
27.21.00↔	Biopsie am knöchernen Gaumen, n.n.bez.	27.58↔	Revision eines gestielten oder freien Lappens oder freien Hauttransplantates an Lippe und Mund
27.21.20↔	Offene Biopsie (mit Inzision) am knöchernen Gaumen	27.59.20↔	Kleinflächige Weichteildeckung durch kultivierte Keratinozyten an der Lippe
27.21.99↔	Biopsie am knöchernen Gaumen, sonstige	27.59.21↔	Grossflächige Weichteildeckung durch kultivierte Keratinozyten an der Lippe
27.22.00↔	Biopsie an Uvula und weichem Gaumen, n.n.bez.	27.59.30↔	Kleinflächige temporäre Weichteildeckung durch Kombination mehrerer Verfahren an der Lippe
27.22.20↔	Offene Biopsie (mit Inzision) an Uvula und weichem Gaumen	27.59.31↔	Grossflächige temporäre Weichteildeckung durch Kombination mehrerer Verfahren an der Lippe
27.22.99↔	Biopsie an Uvula und weichem Gaumen, sonstige	27.59.40↔	Sonstige plastische Rekonstruktion an Lippe und Mund mit freiem mikrovaskulär-anastomosierten Transplantat
27.23.00↔	Biopsie an der Lippe, n.n.bez.	27.59.41↔	Sonstige plastische Rekonstruktion an Lippe und Mund mit gestieltem Fernlappen
27.23.99↔	Biopsie an der Lippe, sonstige	27.59.60↔	Einsetzen eines Gewebeexpanders an der Lippe
27.24.00↔	Biopsie in der Mundhöhle, an nicht bezeichneter Struktur, n.n.bez.	27.59.99↔	Sonstige plastische Rekonstruktion an Lippe und Mund, sonstige
27.24.20↔	Offene Biopsie (mit Inzision) an Wangenschleimhaut, Mundboden und sonstigen Strukturen in der Mundhöhle	27.61↔	Naht einer Rissverletzung am Gaumen
27.24.99↔	Biopsie in der Mundhöhle, an nicht bezeichneter Struktur, sonstige	27.62.00↔	Korrektur einer Gaumenspalte, n.n.bez.
27.31.00↔	Lokale Exzision oder Destruktion von Läsion oder Gewebe am knöchernen Gaumen, n.n.bez.	27.62.10↔	Primäre plastische Rekonstruktion am knöchernen Gaumen ohne Knochentransplantat
27.31.10↔	Lokale Exzision von Läsion oder Gewebe am knöchernen Gaumen	27.62.11↔	Primäre plastische Rekonstruktion am knöchernen Gaumen mit Knochentransplantat
27.31.20↔	Partielle Exzision von Läsion oder Gewebe am knöchernen Gaumen	27.62.12↔	Primäre plastische Rekonstruktion am weichen Gaumen
27.31.30↔	Destruktion von Läsion oder Gewebe am knöchernen Gaumen	27.62.20↔	Sekundäre plastische Rekonstruktion am knöchernen Gaumen ohne Knochentransplantat
27.31.99↔	Lokale Exzision oder Destruktion von Läsion oder Gewebe am knöchernen Gaumen, sonstige	27.62.21↔	Sekundäre plastische Rekonstruktion am knöchernen Gaumen mit Knochentransplantat
27.32.00↔	Ausgedehnte Exzision oder Destruktion von Läsion oder Gewebe am knöchernen Gaumen, n.n.bez.	27.62.22↔	Sekundäre plastische Rekonstruktion am weichen Gaumen
27.32.10↔	Totale transorale Exstirpation von Läsion oder Gewebe am knöchernen Gaumen	27.62.99↔	Korrektur einer Gaumenspalte, sonstige
27.32.11↔	Radikale transmandibuläre Exzision [En-bloc-Resektion] von Läsion oder Gewebe am knöchernen Gaumen		
27.32.12↔	Radikale transfaziale Exzision [En-bloc-Resektion] von Läsion oder Gewebe am knöchernen Gaumen		

27.63.00↔	Revision der Korrektur einer Gaumenspalte, n.n.bez.	29.33.20↔	Totale Pharyngektomie, Rekonstruktion mit gestieltem regionalen oder Fernlappen
27.63.10↔	Revision der Korrektur einer Gaumenspalte, Kieferplastik	29.33.21↔	Totale Pharyngektomie, Rekonstruktion mit freiem mikrovaskulär-anastomosierten Transplantat, freiem Darmtransplantat oder Magenhochzug
27.63.11↔	Revision der Korrektur einer Gaumenspalte, Kieferplastik mit Osteoplastik	29.33.99↔	(Partielle) Pharyngektomie, sonstige
27.63.20↔	Revision der Korrektur einer Gaumenspalte, Sekundäroperation der Kieferspalte	29.39↔	Sonstige Exzision oder Destruktion von Läsion oder Gewebe am Pharynx
27.63.99↔	Revision der Korrektur einer Gaumenspalte, sonstige	29.4x.10↔	Plastische Rekonstruktion am Pharynx, mit lokaler Schleimhaut oder freiem Hautlappen
27.64↔	Einsetzen eines Gaumenimplantats	29.4x.11↔	Plastische Rekonstruktion am Pharynx, mit gestieltem myokutanen Lappen
27.69.10↔	Plastische Rekonstruktion am weichen Gaumen	29.4x.12↔	Plastische Rekonstruktion am Pharynx, mit mikrovaskulär anastomosiertem Transplantat, Darmtransplantat oder Magenhochzug
27.69.11↔	Plastische Rekonstruktion am knöchernen Gaumen	29.4x.99↔	Plastische Rekonstruktion am Pharynx, sonstige
27.69.99↔	Sonstige plastische Rekonstruktion am Gaumen, sonstige	29.51↔	Naht einer Risswunde am Pharynx
27.71↔	Inzision an der Uvula	29.52↔	Verschluss einer branchiogenen Fistel
27.72↔	Exzision an der Uvula	29.53↔	Verschluss einer anderen Pharynxfistel
27.73↔	Plastische Rekonstruktion an der Uvula	29.54↔	Lösung von Adhäsionen am Pharynx
27.79↔	Sonstige Operationen an der Uvula	29.59↔	Sonstige plastische Rekonstruktion am Pharynx
27.92↔	Inzision an der Mundhöhle, nicht bezeichnete Struktur	29.92↔	Durchtrennung des N. glossopharyngeus
27.99↔	Sonstige Operationen in der Mundhöhle	29.99↔	Sonstige Operation am Pharynx
28.0↔	Inzision und Drainage an Tonsillen und peritonsillären Strukturen	30.01↔	Marsupialisation einer Larynxzyste
28.2x.00↔	Tonsillektomie ohne Adenoidektomie, n.n.bez.	30.09.00↔	Sonstige Exzision oder Destruktion von Läsion oder Gewebe am Larynx, n.n.bez.
28.2x.10↔	Partielle Resektion der Tonsille [Tonsillotomie] ohne Adenoidektomie	30.09.10↔	Exzision oder Destruktion von Läsion oder Gewebe am Larynx ohne Thyreotomie
28.2x.11↔	Totale Tonsillektomie ohne Adenoidektomie	30.09.11↔	Dekortikation / Stripping einer Stimmlippe, ohne Thyreotomie
28.2x.12↔	Abszessstonsillektomie	30.09.20↔	Exzision oder Destruktion von Läsion oder Gewebe am Larynx, durch Thyreotomie
28.2x.99↔	Tonsillektomie ohne Adenoidektomie, sonstige	30.09.21↔	Dekortikation / Stripping einer Stimmlippe, durch Thyreotomie
28.3x.00↔	Tonsillektomie mit Adenoidektomie, n.n.bez.	30.09.99↔	Sonstige Exzision oder Destruktion von Läsion oder Gewebe am Larynx, sonstige
28.3x.10↔	Partielle Resektion der Tonsille [Tonsillotomie] mit Adenoidektomie	30.1x.00↔	Hemilaryngektomie, n.n.bez.
28.3x.11↔	Totale Tonsillektomie mit Adenoidektomie	30.1x.10↔	Hemilaryngektomie, supraglottisch horizontal
28.3x.12↔	Abszessstonsillektomie mit Adenoidektomie	30.1x.11↔	Hemilaryngektomie, supraglottisch mit Zungengrundresektion
28.3x.99↔	Tonsillektomie mit Adenoidektomie, sonstige	30.1x.99↔	Hemilaryngektomie, sonstige
28.4↔	Exzision eines Tonsillenrestes	30.21↔	Epiglottidektomie
28.5x.00↔	Exzision der Zungengrundtonsille, n.n.bez.	30.22.00↔	Chordektomie, n.n.bez.
28.5x.10↔	Exzision der Zungengrundtonsille, transoral	30.22.10↔	Chordektomie, endolaryngeal
28.5x.11↔	Exzision der Zungengrundtonsille, durch Pharyngotomie	30.22.11↔	Chordektomie, durch Thyreotomie
28.5x.99↔	Exzision der Zungengrundtonsille, sonstige	30.22.99↔	Chordektomie, sonstige
28.6↔	Adenoidektomie ohne Tonsillektomie	30.29.00↔	Sonstige partielle Laryngektomie, n.n.bez.
28.7x.00↔	Blutstillung nach Tonsillektomie und Adenoidektomie, n.n.bez.	30.29.10↔	Cricohyoidoepiglottopexy (CHEP)
28.7x.10↔	Blutstillung nach Tonsillektomie	30.29.11↔	Cricohyoidopexy (CHP)
28.7x.11↔	Blutstillung nach Adenoidektomie	30.29.20↔	Partielle Larynx-Pharynx-Resektion
28.7x.99↔	Blutstillung nach Tonsillektomie und Adenoidektomie, sonstige	30.29.21↔	Partielle Laryngektomie frontale (Huet)
28.91↔	Entfernen eines Fremdkörpers von Tonsillen und Adenoiden durch Inzision	30.29.22↔	Partielle Laryngektomie frontolaterale (Leroux-Robert)
28.92↔	Exzision einer Läsion an Tonsillen und Adenoiden	30.29.30↔	Arytenoidektomie
28.99↔	Sonstige Operationen an Tonsillen und Adenoiden	30.29.99↔	Sonstige partielle Laryngektomie, sonstige
29.0↔	Pharyngotomie	30.3x.00↔	Vollständige Laryngektomie, n.n.bez.
29.12.00↔	Biopsie am Pharynx, n.n.bez.	30.3x.10↔	Vollständige Laryngektomie, ohne Rekonstruktion
29.12.20↔	Offene Biopsie am Hypopharynx	30.3x.11↔	Vollständige Laryngektomie, Rekonstruktion mit lokaler Schleimhaut
29.12.30↔	Offene Biopsie am Nasopharynx	30.3x.12↔	Vollständige Laryngektomie, Rekonstruktion mit nicht vaskularisiertem Transplantat
29.12.99↔	Biopsie am Pharynx, sonstige	30.3x.13↔	Vollständige Laryngektomie, Rekonstruktion mit gestieltem regionalen Lappen
29.2x.00↔	Exzision von branchiogener Zyste oder Rest der Kiemenspalte, n.n.bez.	30.3x.14↔	Vollständige Laryngektomie, Rekonstruktion mit gestieltem Fernlappen
29.2x.10↔	Exzision einer lateralen Halszyste	30.3x.15↔	Vollständige Laryngektomie, Rekonstruktion mit freiem mikrovaskulär-anastomosierten Transplantat
29.2x.11↔	Exzision von branchiogener Zyste oder Rest der Kiemenspalte als sekundär Eingriff	30.3x.16↔	Vollständige Laryngektomie, Rekonstruktion mit freiem Darmtransplantat
29.2x.20↔	Operation an Kiemengangsresten, n.n.bez.	30.3x.17↔	Vollständige Laryngektomie, Rekonstruktion mit Magenhochzug
29.2x.21↔	Operation an Kiemengangsresten, sekundärer Eingriff	30.3x.19↔	Vollständige Laryngektomie, sonstige Rekonstruktion
29.2x.99↔	Exzision von branchiogener Zyste oder Rest der Kiemenspalte, sonstige	30.3x.99↔	Vollständige Laryngektomie, sonstige
29.31↔	Krikopharyngeale Myotomie	30.4x.00↔	Radikale Laryngektomie, n.n.bez.
29.32.00↔	Pharyngeale Divertikulektomie, n.n.bez.	30.4x.10↔	Radikale Laryngektomie, mit Pharyngektomie, ohne Rekonstruktion
29.32.10↔	Endoskopisches Diverticulostomie eines Zenker-Divertikels		
29.32.11↔	Divertikulektomie eines Zenker-Divertikels		
29.32.99↔	Pharyngeale Divertikulektomie, sonstige		
29.33.00↔	(Partielle) Pharyngektomie, n.n.bez.		
29.33.10↔	Partielle Pharyngektomie, ohne Rekonstruktion		
29.33.11↔	Partielle Pharyngektomie, Rekonstruktion mit gestieltem regionalen oder Fernlappen		
29.33.12↔	Partielle Pharyngektomie, Rekonstruktion mit freiem mikrovaskulär-anastomosierten Transplantat		

30.4x.11↔	Radikale Laryngektomie, mit Pharyngektomie, Rekonstruktion mit lokaler Schleimhaut	31.79.99↔	Sonstige plastische Rekonstruktion an der Trachea, sonstige
30.4x.12↔	Radikale Laryngektomie, mit Pharyngektomie, Rekonstruktion mit nicht vaskularisiertem Transplantat	31.91↔	Durchtrennung des N. laryngeus
30.4x.13↔	Radikale Laryngektomie, mit Pharyngektomie, Rekonstruktion mit gestieltem regionalen Lappen	31.92↔	Lösung von Adhäsionen an Trachea oder Larynx
30.4x.14↔	Radikale Laryngektomie, mit Pharyngektomie, Rekonstruktion mit gestieltem Lappen	31.98↔	Sonstige Operationen am Larynx
30.4x.15↔	Radikale Laryngektomie, mit Pharyngektomie, Rekonstruktion mit freiem mikrovaskulär-anastomosierten Transplantat	31.99.00↔	Sonstige Operationen an der Trachea, n.n.bez.
30.4x.16↔	Radikale Laryngektomie, mit Pharyngektomie, Rekonstruktion mit freiem Darmtransplantat	31.99.99↔	Sonstige Operationen an der Trachea, sonstige
30.4x.17↔	Radikale Laryngektomie, mit Pharyngektomie, Rekonstruktion mit Magenhochzug	32.01.13‡↔	Endoskopische Exzision oder Destruktion von Läsion oder Gewebe an einem Bronchus, Thermoplastie der Bronchialmuskulatur
30.4x.19↔	Radikale Laryngektomie, mit Pharyngektomie, sonstige Rekonstruktion	32.09.00↔	Sonstige lokale Exzision oder Destruktion von Läsion oder Gewebe an einem Bronchus, n.n.bez.
30.4x.20↔	Radikale Laryngektomie, mit Pharyngektomie und Schilddrüsenresektion, ohne Rekonstruktion	32.09.10↔	Sonstige lokale Exzision oder Destruktion von Läsion oder Gewebe an einem Bronchus, durch Thorakotomie
30.4x.21↔	Radikale Laryngektomie, mit Pharyngektomie und Schilddrüsenresektion, Rekonstruktion mit lokaler Schleimhaut	32.09.20↔	Sonstige lokale Exzision oder Destruktion von Läsion oder Gewebe an einem Bronchus, durch Thorakoskopie
30.4x.22↔	Radikale Laryngektomie, mit Pharyngektomie und Schilddrüsenresektion, Rekonstruktion mit nicht vaskularisiertem Transplantat	32.09.99↔	Sonstige lokale Exzision oder Destruktion von Läsion oder Gewebe an einem Bronchus, sonstige
30.4x.23↔	Radikale Laryngektomie, mit Pharyngektomie und Schilddrüsenresektion, Rekonstruktion mit gestieltem regionalen Lappen	32.1x.10↔	Sonstige Exzision an einem Bronchus, Bifurkationsresektion
30.4x.24↔	Radikale Laryngektomie, mit Pharyngektomie und Schilddrüsenresektion, Rekonstruktion mit gestieltem Lappen	32.1x.20↔	Sonstige Exzision an einem Bronchus, Revision einer Bronchusstumpfsuffizienz
30.4x.25↔	Radikale Laryngektomie, mit Pharyngektomie und Schilddrüsenresektion, Rekonstruktion mit freiem mikrovaskulär-anastomosierten Transplantat	32.20↔	Thorakoskopische Exzision von Läsion oder Gewebe an der Lunge
30.4x.26↔	Radikale Laryngektomie, mit Pharyngektomie und Schilddrüsenresektion, Rekonstruktion mit freiem Darmtransplantat	32.21↔	Plikatur einer Emphysemlase
30.4x.27↔	Radikale Laryngektomie, mit Pharyngektomie und Schilddrüsenresektion, Rekonstruktion mit Magenhochzug	32.22↔	Chirurgische Lungenvolumenreduktion
30.4x.29↔	Radikale Laryngektomie, mit Pharyngektomie und Schilddrüsenresektion, sonstige Rekonstruktion	32.23↔	Offene Exzision von Läsion oder Gewebe an der Lunge
30.4x.99↔	Radikale Laryngektomie, sonstige	32.25↔	Thorakoskopische Ablation von Läsion oder Gewebe an der Lunge
31.1‡↔	Temporäre Tracheostomie	32.26↔	Sonstige und nicht näher bezeichnete Exzision von Läsion oder Gewebe an der Lunge
31.21‡↔	Mediastinale Tracheostomie	32.29↔	Sonstige lokale Exzision oder Destruktion von Läsion oder Gewebe an der Lunge
31.29‡↔	Sonstige permanente Tracheostomie	32.30↔	Thorakoskopische anatomische Segmentresektion der Lunge
31.3↔	Sonstige Inzisionen an Larynx und Trachea	32.39↔	Sonstige und nicht näher bezeichnete anatomische Segmentresektion der Lunge
31.45↔	Offene Biopsie an Larynx oder Trachea	32.41.00↔	Thorakoskopische Lobektomie an der Lunge, n.n.bez.
31.61↔	Naht einer Rissverletzung am Larynx	32.41.10↔	Lobektomie an der Lunge, thorakoskopisch, ohne Angabe einer radikalen Lymphadenektomie, n.n.bez.
31.62↔	Verschluss einer Larynxfistel	32.41.11↔	Lobektomie an der Lunge, thorakoskopisch, ohne Angabe einer radikalen Lymphadenektomie, ohne bronchoplastische oder angioplastische Erweiterung
31.63↔	Revision einer Laryngostomie	32.41.12↔	Lobektomie an der Lunge, thorakoskopisch, ohne Angabe einer radikalen Lymphadenektomie, mit bronchoplastischer Erweiterung
31.64↔	Versorgung einer Larynxfraktur	32.41.13↔	Lobektomie an der Lunge, thorakoskopisch, ohne Angabe einer radikalen Lymphadenektomie, mit angioplastischer Erweiterung
31.69.10↔	Laryngoplastik, n.n.bez.	32.41.14↔	Lobektomie an der Lunge, thorakoskopisch, ohne Angabe einer radikalen Lymphadenektomie, mit bronchoplastischer und angioplastischer Erweiterung
31.69.11↔	Medialisierung Laryngoplastik, n.n.bez.	32.41.19↔	Lobektomie an der Lunge, thorakoskopisch, ohne Angabe einer radikalen Lymphadenektomie, sonstige
31.69.12↔	Medialisierung Laryngoplastik, Thyroplastik Typ I	32.41.20↔	Lobektomie an der Lunge, thorakoskopisch, mit radikaler Lymphadenektomie, n.n.bez.
31.69.14↔	Medialisierung Laryngoplastik, externer Zugang	32.41.99↔	Thorakoskopische Lobektomie an der Lunge, sonstige
31.69.20↔	Erweiterungsplastik der Glottis (endolaryngeal)	32.42.00↔	Lobektomie an der Lunge, offen chirurgisch, n.n.bez.
31.69.30↔	Cricothyroidopexie	32.42.10↔	Lobektomie an der Lunge, offen chirurgisch, ohne radikale Lymphadenektomie, n.n.bez.
31.69.31↔	Arytenoidopexie	32.42.11↔	Lobektomie an der Lunge, offen chirurgisch, ohne radikale Lymphadenektomie, ohne bronchoplastische oder angioplastische Erweiterung
31.69.40↔	Konstruktion / Revision einer Neoglottis	32.42.12↔	Lobektomie an der Lunge, offen chirurgisch, ohne radikale Lymphadenektomie, mit bronchoplastischer Erweiterung
31.69.41↔	Plastische Rekonstruktion des Larynx	32.42.13↔	Lobektomie an der Lunge, offen chirurgisch, ohne radikale Lymphadenektomie, mit angioplastischer Erweiterung
31.69.42↔	Plastische Rekonstruktion einer Stimmlippe	32.42.14↔	Lobektomie an der Lunge, offen chirurgisch, ohne radikale Lymphadenektomie, mit bronchoplastischer sowie angioplastischer Erweiterung
31.69.99↔	Sonstige plastische Rekonstruktion am Larynx, sonstige	32.42.19↔	Lobektomie an der Lunge, offen chirurgisch, ohne radikale Lymphadenektomie, sonstige
31.71↔	Naht einer Rissverletzung an der Trachea	32.42.20↔	Lobektomie an der Lunge, offen chirurgisch, mit radikaler Lymphadenektomie, n.n.bez.
31.72↔	Verschluss einer äusseren trachealen Fistel	32.42.21↔	Lobektomie an der Lunge, offen chirurgisch, mit radikaler Lymphadenektomie, ohne bronchoplastische oder angioplastische Erweiterung
31.73↔	Verschluss einer anderen trachealen Fistel		
31.75↔	Rekonstruktion der Trachea und Konstruktion eines künstlichen Larynx		
31.79.00↔	Sonstige plastische Rekonstruktion an der Trachea, n.n.bez.		
31.79.10‡↔	Erweiterungsplastik eines Tracheostoma		
31.79.11↔	Plastische Rekonstruktion (Tracheatransplantation)		
31.79.12↔	Tracheopexie		
31.79.13↔	End-zu-End-Anastomose der Trachea (bei Ruptur)		
31.79.14↔	Cricotracheale Resektion		
31.79.15↔	Sonstige (plastische) Rekonstruktion an der Trachea bei Trachealstenose		

32.42.22↔	Lobektomie an der Lunge, offen chirurgisch, mit radikaler Lymphadenektomie, mit bronchoplastischer Erweiterung	33.24.14†↔	Tracheobronchoskopie (flexibel) (starr) mit transbronchiale Nadelaspiration
32.42.23↔	Lobektomie an der Lunge, offen chirurgisch, mit radikaler Lymphadenektomie, mit angioplastischer Erweiterung	33.24.16†↔	Tracheobronchoskopie mit Kryobiopsie
32.42.24↔	Lobektomie an der Lunge, offen chirurgisch, mit radikaler Lymphadenektomie, mit bronchoplastischer sowie angioplastischer Erweiterung	33.24.99†↔	Geschlossene [endoskopische] Bronchusbiopsie, sonstige
32.42.29↔	Lobektomie an der Lunge, offen chirurgisch, mit radikaler Lymphadenektomie, sonstige	33.25↔	Offene Bronchusbiopsie
32.42.30↔	Lobektomie an der Lunge, erweitert	33.28↔	Offene Lungenbiopsie
32.42.40↔	Lobektomie an der Lunge, Bilobektomie, n.n.bez.	33.31↔	Destruktion des N. phrenicus für Lungenkollaps
32.42.41↔	Lobektomie an der Lunge, Bilobektomie, ohne bronchoplastische oder angioplastische Erweiterung	33.33↔	Pneumoperitoneum für Lungenkollaps
32.42.42↔	Lobektomie an der Lunge, Bilobektomie, mit bronchoplastischer Erweiterung	33.34.10↔	Thorakoplastik, partiell
32.42.43↔	Lobektomie an der Lunge, Bilobektomie, mit angioplastischer Erweiterung	33.34.20↔	Thorakoplastik, komplett
32.42.44↔	Lobektomie an der Lunge, Bilobektomie, mit bronchoplastischer und angioplastischer Erweiterung	33.34.99↔	Thorakoplastik, sonstige
32.42.49↔	Lobektomie an der Lunge, Bilobektomie, sonstige	33.39↔	Sonstiger chirurgischer Lungenkollaps
32.42.99↔	Lobektomie an der Lunge, offen chirurgisch, sonstige	33.41↔	Naht eines Bronchusrisses
32.49↔	Sonstige Lobektomie an der Lunge	33.42↔	Verschluss einer Bronchusfistel
32.50↔	Thorakoskopische Pneumonektomie	33.43↔	Verschluss einer Lungenverletzung
32.51.00↔	Pneumonektomie, offen chirurgisch, n.n.bez.	33.50↔	Lungentransplantation, n.n.bez.
32.51.10↔	Pneumonektomie, offen chirurgisch, ohne einer radikalen Lymphadenektomie, n.n.bez.	33.51↔	Einseitige Lungentransplantation
32.51.11↔	Pneumonektomie, offen chirurgisch, ohne einer radikalen Lymphadenektomie, ohne bronchoplastische oder angioplastische Erweiterung	33.52↔	Beidseitige Lungentransplantation
32.51.12↔	Pneumonektomie, offen chirurgisch, ohne einer radikalen Lymphadenektomie, mit bronchoplastischer Erweiterung	33.53↔	Lungen-Retransplantation während desselben stationären Aufenthaltes
32.51.13↔	Pneumonektomie, offen chirurgisch, ohne einer radikalen Lymphadenektomie, mit angioplastischer Erweiterung	33.6x.00↔	Kombinierte Herz-Lungentransplantation, n.n.bez.
32.51.14↔	Pneumonektomie, offen chirurgisch, ohne einer radikalen Lymphadenektomie, mit bronchoplastischer sowie angioplastischer Erweiterung	33.6x.10↔	Kombinierte Herz-Lungen-Retransplantation während desselben stationären Aufenthaltes
32.51.19↔	Pneumonektomie, offen chirurgisch, ohne einer radikalen Lymphadenektomie, sonstige	33.6x.99↔	Kombinierte Herz-Lungentransplantation, sonstige
32.51.20↔	Pneumonektomie, offen chirurgisch, mit radikaler Lymphadenektomie, n.n.bez.	33.71.11†↔	Endoskopisches Einsetzen von Bronchialventil(en), ein Ventil
32.51.21↔	Pneumonektomie, offen chirurgisch, mit radikaler Lymphadenektomie, ohne bronchoplastische oder angioplastische Erweiterung	33.71.12†↔	Endoskopisches Einsetzen von Bronchialventil(en), zwei Ventile
32.51.22↔	Pneumonektomie, offen chirurgisch, mit radikaler Lymphadenektomie, mit bronchoplastischer Erweiterung	33.71.13†↔	Endoskopisches Einsetzen von Bronchialventil(en), drei Ventile
32.51.23↔	Pneumonektomie, offen chirurgisch, mit radikaler Lymphadenektomie, mit angioplastischer Erweiterung	33.71.14†↔	Endoskopisches Einsetzen von Bronchialventil(en), vier Ventile
32.51.24↔	Pneumonektomie, offen chirurgisch, mit radikaler Lymphadenektomie, mit bronchoplastischer sowie angioplastischer Erweiterung	33.71.16†↔	Endoskopisches Einsetzen von Bronchialventil(en), fünf Ventile
32.51.29↔	Pneumonektomie, offen chirurgisch, mit radikaler Lymphadenektomie, sonstige	33.71.17†↔	Endoskopisches Einsetzen von Bronchialventil(en), sechs Ventile
32.51.31↔	Pneumonektomie, offen chirurgisch, erweitert	33.71.18†↔	Endoskopisches Einsetzen von Bronchialventil(en), sieben Ventile
32.51.99↔	Pneumonektomie, offen chirurgisch, sonstige	33.71.1a†↔	Endoskopisches Einsetzen von Bronchialventil(en), acht Ventile
32.59↔	Exzision der Lunge, n.n.bez.	33.71.1b†↔	Endoskopisches Einsetzen von Bronchialventil(en), neun Ventile
32.6↔	Radikale Dissektion von Thoraxstrukturen	33.71.1c†↔	Endoskopisches Einsetzen von Bronchialventil(en), zehn und mehr Ventile
33.20↔	Thorakoskopische Lungenbiopsie	33.71.21†↔	Endoskopisches Ersetzen von Bronchialventil(en), ein Ventil
33.22†↔	Flexible Tracheobronchoskopie	33.71.22†↔	Endoskopisches Ersetzen von Bronchialventil(en), zwei Ventile
33.23.11†↔	Tracheobronchoskopie mit starrem Bronchoskop	33.71.23†↔	Endoskopisches Ersetzen von Bronchialventil(en), drei Ventile
33.23.13†↔	Fluoreszenztracheobronchoskopie	33.71.24†↔	Endoskopisches Ersetzen von Bronchialventil(en), vier Ventile
33.23.14†↔	Tracheobronchoskopie mit Ballonkatheter zur Messung kollateraler Ventilation	33.71.26†↔	Endoskopisches Ersetzen von Bronchialventil(en), fünf Ventile
33.23.99†↔	Sonstige Tracheobronchoskopie, sonstige	33.71.27†↔	Endoskopisches Ersetzen von Bronchialventil(en), sechs Ventile
33.24.00†↔	Geschlossene [endoskopische] Bronchusbiopsie, n.n.bez.	33.71.28†↔	Endoskopisches Ersetzen von Bronchialventil(en), sieben Ventile
33.24.10†↔	Tracheobronchoskopie (flexibel) (starr) mit Bürste zur Sekret oder Probenentnahme	33.71.2a†↔	Endoskopisches Ersetzen von Bronchialventil(en), acht Ventile
33.24.11†↔	Tracheobronchoskopie (flexibel) (starr) mit bronchoalveolärer Lavage	33.71.2b†↔	Endoskopisches Ersetzen von Bronchialventil(en), neun Ventile
33.24.12†↔	Tracheobronchoskopie (flexibel) (starr) mit Bürstenzytologie der Lunge	33.71.2c†↔	Endoskopisches Ersetzen von Bronchialventil(en), zehn und mehr Ventile
33.24.13†↔	Tracheobronchoskopie (flexibel) (starr) mit (Exzisions-) Biopsie	33.72.11†↔	Endoskopisches Einsetzen von Coil(s) in den Bronchien oder Lunge, von 1 bis 2 Coils
		33.72.12†↔	Endoskopisches Einsetzen von Coil(s) in den Bronchien oder Lunge, von 3 bis 4 Coils
		33.72.13†↔	Endoskopisches Einsetzen von Coil(s) in den Bronchien oder Lunge, von 5 bis 6 Coils
		33.72.14†↔	Endoskopisches Einsetzen von Coil(s) in den Bronchien oder Lunge, von 7 bis 8 Coils
		33.72.15†↔	Endoskopisches Einsetzen von Coil(s) in den Bronchien oder Lunge, von 9 bis 10 Coils
		33.72.16†↔	Endoskopisches Einsetzen von Coil(s) in den Bronchien oder Lunge, von 11 bis 12 Coils
		33.72.17†↔	Endoskopisches Einsetzen von Coil(s) in den Bronchien oder Lunge, von 13 bis 14 Coils
		33.72.18†↔	Endoskopisches Einsetzen von Coil(s) in den Bronchien oder Lunge, von 15 bis 16 Coils
		33.72.1a†↔	Endoskopisches Einsetzen von Coil(s) in den Bronchien oder Lunge, von 17 und mehr Coils
		33.79.00†↔	Endoskopisches Einsetzen von sonstiger Bronchialvorrichtung oder Substanz, n.n.bez.
		33.79.09†↔	Endoskopisches Einsetzen von sonstiger Bronchialvorrichtung oder Substanz, sonstige

33.79.10†↔	Endoskopisches Einsetzen von Substanz zur Volumenreduktion, n.n.bez.	34.4x.32↔	Resektion einer Läsion an der Brustwand, komplette Resektion des Sternums, mit Rekonstruktion
33.79.11†↔	Endoskopisches Einsetzen von Gel zur biologischen Volumenreduktion	34.4x.40↔	Destruktion einer Läsion an der Brustwand
33.79.19†↔	Endoskopisches Einsetzen von Substanz zur Volumenreduktion, sonstige	34.4x.99↔	Exzision oder Destruktion einer Läsion an der Brustwand, sonstige
33.91.20†↔	Bronchusdilatation, endoskopisch, mit Einlegen oder Wechsel eines Stents/Stentgrafts, n.n.bez.	34.51.00↔	Pleurektomie und Dekortikation der Lunge, offen chirurgisch, n.n.bez.
33.91.21†↔	Bronchusdilatation, endoskopisch, mit Einlegen oder Wechsel eines Stents/Stentgrafts aus Kunststoff	34.51.11↔	Radikale Pleurektomie und Dekortikation der Lunge und Brustwand ohne Perikard- oder Zwerchfellresektion, offen chirurgisch
33.91.22†↔	Bronchusdilatation, endoskopisch, mit Einlegen oder Wechsel eines Stents/Stentgrafts aus Metall	34.51.12↔	Radikale Pleurektomie und Dekortikation der Lunge und Brustwand mit Perikardresektion, offen chirurgisch
33.91.23†↔	Bronchusdilatation, endoskopisch, mit Einlegen oder Wechsel eines Stents/Stentgrafts hybrid/dynamisch	34.51.13↔	Radikale Pleurektomie und Dekortikation der Lunge und Brustwand mit Zwerchfellresektion, offen chirurgisch
33.91.29†↔	Bronchusdilatation, endoskopisch, mit Einlegen oder Wechsel eines Stents/Stentgrafts, sonstige	34.51.14↔	Radikale Pleurektomie und Dekortikation der Lunge und Brustwand mit Perikard- sowie Zwerchfellresektion, offen chirurgisch
33.92↔	Ligatur eines Bronchus	34.51.15↔	Partielle Pleurektomie und Dekortikation, offen chirurgisch
34.02↔	Probethorakotomie	34.51.16↔	Subtotale Pleurektomie und Dekortikation, offen chirurgisch
34.03↔	Wiedereröffnung einer Thorakotomie	34.51.99↔	Pleurektomie und Dekortikation der Lunge, offen chirurgisch, sonstige
34.04†↔	Pleuraldrainage (einsetzen eines interkostalen Katheters zur Drainage)	34.52.00↔	Pleurektomie und Dekortikation der Lunge, thorakoskopisch, n.n.bez.
34.05†↔	Schaffung eines pleuropitonealen Shunts	34.52.11↔	Radikale Pleurektomie und Dekortikation der Lunge und Brustwand ohne Perikard- oder Zwerchfellresektion, thorakoskopisch
34.06↔	Thorakoskopische Drainage der Pleurahöhle	34.52.12↔	Radikale Pleurektomie und Dekortikation der Lunge und Brustwand mit Perikardresektion, thorakoskopisch
34.09.10†↔	Sonstige Inzision an der Pleura, Adhäsionsektomie an Lunge und Brustwand	34.52.13↔	Radikale Pleurektomie und Dekortikation der Lunge und Brustwand mit Zwerchfellresektion, thorakoskopisch
34.1↔	Inzision des Mediastinums	34.52.14↔	Radikale Pleurektomie und Dekortikation der Lunge und Brustwand mit Perikard- sowie Zwerchfellresektion, thorakoskopisch
34.20↔	Thorakoskopische Pleurabiopsie	34.52.15↔	Partielle Pleurektomie und Dekortikation, thorakoskopisch
34.21.00↔	Transpleurale Thorakoskopie, n.n.bez.	34.52.16↔	Subtotale Pleurektomie und Dekortikation, thorakoskopisch
34.21.10↔	Transpleurale Thorakoskopie, Ersteingriff	34.52.99↔	Pleurektomie und Dekortikation der Lunge, thorakoskopisch, sonstige
34.21.20↔	Transpleurale Thorakoskopie, Reeingriff	34.59.10↔	Sonstige Exzision an der Pleura, thorakoskopische Pleurektomie
34.21.99↔	Transpleurale Thorakoskopie, sonstige	34.59.20↔	Sonstige Exzision an der Pleura, offen chirurgische Pleurektomie
34.22↔	Mediastinoskopie	34.6x.00↔	Pleurodese, n.n.bez.
34.23.20↔	Offene Biopsie an der Brustwand	34.6x.11↔	Pleurodese, offen chirurgisch, ohne Dekortikation
34.26↔	Offene Biopsie am Mediastinum	34.6x.12↔	Pleurodese, offen chirurgisch, mit Dekortikation
34.27.00↔	Biopsie am Zwerchfell, n.n.bez.	34.6x.13↔	Pleurodese, offen chirurgisch, durch Poudrage
34.27.20↔	Offene Biopsie am Zwerchfell	34.6x.19↔	Pleurodese, offen chirurgisch, sonstige
34.27.99↔	Biopsie am Zwerchfell, sonstige	34.6x.20↔	Pleurodese, thorakoskopisch, n.n.bez.
34.3x.00↔	Exzision oder Destruktion von Läsion oder Gewebe des Mediastinums, n.n.bez.	34.6x.21↔	Pleurodese, thorakoskopisch, ohne Dekortikation
34.3x.10↔	Exzision von Läsion oder Gewebe des Mediastinums	34.6x.22↔	Pleurodese, thorakoskopisch, mit Dekortikation
34.3x.20↔	Resektion von Läsion oder Gewebe des Mediastinums, n.n.bez.	34.6x.23↔	Pleurodese, thorakoskopisch, durch Poudrage
34.3x.21↔	Resektion von Läsion oder Gewebe des Mediastinums, ohne Resektion an mediastinalen Organen	34.6x.29↔	Pleurodese, thorakoskopisch, sonstige
34.3x.22↔	Resektion von Läsion oder Gewebe des Mediastinums, mit Lungenresektion oder Brustwandteilresektion	34.6x.99↔	Pleurodese, sonstige
34.3x.23↔	Resektion von Läsion oder Gewebe des Mediastinums, mit Perikardteilresektion	34.71↔	Naht einer Brustwandverletzung
34.3x.24↔	Resektion von Läsion oder Gewebe des Mediastinums, mit prothetischem Gefässersatz	34.72↔	Verschluss einer Thorakostomie
34.3x.25↔	Resektion von Läsion oder Gewebe des Mediastinums, mit Lungenresektion und Gefässersatz	34.73↔	Verschluss anderer Thoraxfisteln
34.3x.26↔	Resektion von Läsion oder Gewebe des Mediastinums, mit Lungenresektion und Perikardteilresektion	34.74↔	Korrektur einer Brustwanddeformität
34.3x.27↔	Resektion von Läsion oder Gewebe des Mediastinums, mit Perikardteilresektion und Gefässersatz	34.79.00↔	Sonstige plastische Rekonstruktion an der Brustwand, n.n.bez.
34.3x.28↔	Resektion von Läsion oder Gewebe des Mediastinums, mit Lungen- und Perikardteilresektion und Gefässersatz	34.79.10↔	Sonstige plastische Rekonstruktion an der Brustwand, sekundärer Verschluss einer Thorakotomie, n.n.bez.
34.3x.29↔	Resektion von Läsion oder Gewebe des Mediastinums, sonstige	34.79.11↔	Sonstige plastische Rekonstruktion an der Brustwand, sekundärer Verschluss einer Thorakotomie, durch Draht
34.3x.30↔	Destruktion von Läsion oder Gewebe des Mediastinums	34.79.12↔	Sonstige plastische Rekonstruktion an der Brustwand, sekundärer Verschluss einer Thorakotomie, durch Platte
34.3x.99↔	Exzision oder Destruktion von Läsion oder Gewebe des Mediastinums, sonstige	34.79.19↔	Sonstige plastische Rekonstruktion an der Brustwand, sekundärer Verschluss einer Thorakotomie, sonstige
34.4x.00↔	Exzision oder Destruktion einer Läsion an der Brustwand, n.n.bez.	34.79.20↔	Sonstige plastische Rekonstruktion an der Brustwand, Stabilisierung, offen chirurgisch, n.n.bez.
34.4x.10↔	Exzision einer Läsion an der Brustwand	34.79.21↔	Sonstige plastische Rekonstruktion an der Brustwand, Stabilisierung, offen chirurgisch, durch Draht
34.4x.20↔	Teilresektion einer Läsion an der Brustwand, n.n.bez.	34.79.22↔	Sonstige plastische Rekonstruktion an der Brustwand, Stabilisierung, offen chirurgisch, durch Platte
34.4x.21↔	Teilresektion einer Läsion an der Brustwand, ohne Rekonstruktion	34.79.29↔	Sonstige plastische Rekonstruktion an der Brustwand, Stabilisierung, offen chirurgisch, sonstige
34.4x.22↔	Teilresektion einer Läsion an der Brustwand, mit Rekonstruktion		
34.4x.30↔	Resektion einer Läsion an der Brustwand, komplette Resektion des Sternums, n.n.bez.		
34.4x.31↔	Resektion einer Läsion an der Brustwand, komplette Resektion des Sternums, ohne Rekonstruktion		

34.79.30↔	Sonstige plastische Rekonstruktion an der Brustwand, offene Reposition einer Sternumfraktur, n.n.bez.	35.20↔	Herzklappenersatz, Klappe nicht bezeichnet
34.79.31↔	Sonstige plastische Rekonstruktion an der Brustwand, offene Reposition einer Sternumfraktur, durch Draht	35.21.00↔	Aortenklappenersatz mit Graft, n.n.bez.
34.79.32↔	Sonstige plastische Rekonstruktion an der Brustwand, offene Reposition einer Sternumfraktur, durch Platte	35.21.10↔	Aortenklappenersatz mit Graft, Bioprothese
34.79.39↔	Sonstige plastische Rekonstruktion an der Brustwand, offene Reposition einer Sternumfraktur, sonstige	35.21.11↔	Aortenklappenersatz mit Graft, selbstexpandierende Bioprothese, nahtfrei, offen chirurgisch
34.79.40↔	Sonstige plastische Rekonstruktion an der Brustwand, Knochenplastik und Knochen transplantation	35.21.12↔	Aortenklappenersatz mit Graft, Bioprothese stentless, offen chirurgisch
34.79.99↔	Sonstige plastische Rekonstruktion an der Brustwand, sonstige	35.21.20↔	Implantation einer klappentragenden Gefäßprothese, biologische Aortenklappe
34.81↔	Exzision von Läsion oder Gewebe am Zwerchfell	35.21.99↔	Aortenklappenersatz mit Graft, sonstige
34.82↔	Naht eines Zwerchfellrisses	35.22.00↔	Sonstiger Aortenklappenersatz, n.n.bez.
34.83↔	Verschluss einer Zwerchfellfistel	35.22.10↔	Minimal-invasive Implantation einer Aortenklappe, n.n.bez.
34.84↔	Sonstige plastische Rekonstruktion am Zwerchfell	35.22.11↔	Minimal-invasive Implantation einer Aortenklappe, transapikal
34.85↔	Implantation eines Zwerchfellschrittmachers	35.22.12↔	Minimal-invasive Implantation einer Aortenklappe, transapikal, mit Verwendung eines perkutanen apikalen Zugangs- und Verschlusssystems
34.89.00↔	Sonstige Operationen am Zwerchfell, n.n.bez.	35.22.13↔	Minimal-invasive Implantation einer Aortenklappe, transaortaler Zugang
34.89.10↔	Sonstige Operationen am Zwerchfell, Inzision (Zwerchfellsplattung)	35.22.19↔	Minimal-invasive Implantation einer Aortenklappe, sonstige
34.89.99↔	Sonstige Operationen am Zwerchfell, sonstige	35.22.20↔	Aortenklappenersatz durch Autotransplantation [Ross-Operation]
34.93↔	Plastische Rekonstruktion an der Pleura	35.22.21↔	Offener Ersatz einer mechanischen Aortenklappenprothese
34.99.00↔	Sonstige Operationen am Thorax, n.n.bez.	35.22.30↔	Implantation einer klappentragenden Gefäßprothese, mechanische Aortenklappe
34.99.10↔	Entnahme von Rippenknorpel als Transplantat	35.22.99↔	Sonstiger Aortenklappenersatz, sonstige
34.99.99↔	Sonstige Operationen am Thorax, sonstige	35.23↔	Mitralklappenersatz mit Graft
35.00↔	Valvulotomie am geschlossenen Herzen, Klappe nicht bezeichnet	35.24↔	Sonstiger Mitralklappenersatz
35.01↔	Valvulotomie am geschlossenen Herzen, Aortenklappe	35.25.00↔	Pulmonalklappenersatz mit Graft, n.n.bez.
35.02↔	Valvulotomie am geschlossenen Herzen, Mitralklappe	35.25.10↔	Pulmonalklappenersatz mit Graft, Bioprothese
35.03↔	Valvulotomie am geschlossenen Herzen, Pulmonalklappe	35.25.20↔	Implantation einer klappentragenden Gefäßprothese, biologische Pulmonalklappe
35.04↔	Valvulotomie am geschlossenen Herzen, Trikuspidalklappe	35.25.99↔	Pulmonalklappenersatz mit Graft, sonstige
35.10↔	Valvuloplastik am offenen Herzen, ohne Ersatz, Klappe nicht bezeichnet	35.26.00↔	Sonstiger Pulmonalklappenersatz, n.n.bez.
35.11.00↔	Valvuloplastik der Aortenklappe am offenen Herzen, ohne Ersatz, n.n.bez.	35.26.10↔	Minimal-invasive Implantation einer Pulmonalklappe, n.n.bez.
35.11.10↔	Valvulotomie der Aortenklappe am offenen Herzen	35.26.19↔	Minimal-invasive Implantation einer Pulmonalklappe, sonstige
35.11.11↔	Klappenerhaltender Ersatz der Aortenwurzel (Tirone David Operation)	35.26.20↔	Implantation einer klappentragenden Gefäßprothese, mechanische Pulmonalklappe
35.11.20↔	Rekonstruktion der Aortenklappe am offenen Herzen, ohne Ersatz, bei kongenitalen Klappenanomalien des Herzens	35.26.99↔	Sonstiger Pulmonalklappenersatz, sonstige
35.11.99↔	Valvuloplastik der Aortenklappe am offenen Herzen, ohne Ersatz, sonstige	35.27↔	Trikuspidalklappenersatz mit Graft
35.12.00↔	Valvuloplastik der Mitralklappe am offenen Herzen, ohne Ersatz, n.n.bez.	35.28↔	Sonstiger Trikuspidalklappenersatz
35.12.10↔	Valvulotomie der Mitralklappe am offenen Herzen	35.29.00↔	Herzklappenersatz, sonstige Klappe, n.n.bez.
35.12.11↔	Segelrekonstruktion der Mitralklappe am offenen Herzen	35.29.10↔	Ersatz der AV-Klappe bei kongenitalen Klappenanomalien des Herzens
35.12.20↔	Rekonstruktion der Mitralklappe am offenen Herzen, ohne Ersatz, bei kongenitalen Klappenanomalien des Herzens	35.29.20↔	Ersatz der Truncus-Klappe bei kongenitalen Klappenanomalien des Herzens
35.12.99↔	Valvuloplastik der Mitralklappe am offenen Herzen, ohne Ersatz, sonstige	35.29.99↔	Herzklappenersatz, sonstige Klappe, sonstige
35.13.00↔	Valvuloplastik der Pulmonalklappe am offenen Herzen, ohne Ersatz, n.n.bez.	35.31↔	Papillarmuskelooperation
35.13.10↔	Valvulotomie der Pulmonalklappe am offenen Herzen	35.32↔	Sehnenfaden-Operation
35.13.20↔	Rekonstruktion der Pulmonalklappe am offenen Herzen, ohne Ersatz, bei kongenitalen Klappenanomalien des Herzens	35.33.00↔	Anuloplastik, n.n.bez.
35.13.99↔	Valvuloplastik der Pulmonalklappe am offenen Herzen, ohne Ersatz, sonstige	35.33.10↔	Anuloplastik der Mitralklappe, n.n.bez.
35.14.00↔	Valvuloplastik der Trikuspidalklappe am offenen Herzen, ohne Ersatz, n.n.bez.	35.33.11↔	Anuloplastik der Mitralklappe, offen
35.14.10↔	Valvulotomie der Trikuspidalklappe am offenen Herzen	35.33.19↔	Anuloplastik der Mitralklappe, sonstige
35.14.11↔	Segelrekonstruktion der Trikuspidalklappe am offenen Herzen	35.33.20↔	Anuloplastik der Pulmonalklappe, n.n.bez.
35.14.20↔	Rekonstruktion der Trikuspidalklappe am offenen Herzen, ohne Ersatz, bei kongenitalen Klappenanomalien des Herzens	35.33.21↔	Anuloplastik der Pulmonalklappe, offen
35.14.99↔	Valvuloplastik der Trikuspidalklappe am offenen Herzen, ohne Ersatz, sonstige	35.33.29↔	Anuloplastik der Pulmonalklappe, sonstige
35.19.00↔	Valvuloplastik am offenen Herzen, ohne Ersatz, sonstige Klappe, n.n.bez.	35.33.30↔	Anuloplastik der Trikuspidalklappe, n.n.bez.
35.19.10↔	Rekonstruktion einer AV-Klappe am offenen Herzen, ohne Ersatz, bei kongenitalen Klappenanomalien des Herzens	35.33.31↔	Anuloplastik der Trikuspidalklappe, offen
35.19.11↔	Rekonstruktion einer Truncusklappe am offenen Herzen, ohne Ersatz, bei kongenitalen Klappenanomalien des Herzens	35.33.39↔	Anuloplastik der Trikuspidalklappe, sonstige
35.19.99↔	Valvuloplastik am offenen Herzen, ohne Ersatz, sonstige Klappe, sonstige	35.33.40↔	Anuloplastik der Aortenklappe, n.n.bez.
		35.33.41↔	Anuloplastik der Aortenklappe, offen
		35.33.49↔	Anuloplastik der Aortenklappe, sonstige
		35.33.99↔	Anuloplastik, sonstige
		35.34↔	Infundibulektomie
		35.35.00↔	Operationen an den Trabeculae carneae cordis, n.n.bez.
		35.35.10↔	Subvalvuläre fibröse oder muskuläre Resektion an der Aortenklappe
		35.35.99↔	Operationen an den Trabeculae carneae cordis, sonstige
		35.39.10↔	Supravalvuläre Resektion, Herzklappe, n.n.bez.
		35.39.11↔	Supravalvuläre Resektion, Aortenklappe
		35.39.12↔	Supravalvuläre Resektion, Pulmonalklappe
		35.39.19↔	Supravalvuläre Resektion, sonstige Herzklappe

35.41.00↔	Vergrosserung eines bestehenden Vorhofseptumdefekts, n.n.bez.	35.96.24↔	Mitralklappenersatz, endovaskulär
35.41.10↔	Vergrosserung eines bestehenden Vorhofseptumdefekts, offene Technik	35.96.29↔	Endovaskuläre Mitralklappenrekonstruktion, sonstige
35.41.20↔	Vergrosserung eines bestehenden Vorhofseptumdefekts, geschlossene Technik	35.98.10↔	Perkutan-transluminale Verschluss eines Vorhofseptumdefekts, n.n.bez.
35.41.99↔	Vergrosserung eines bestehenden Vorhofseptumdefekts, sonstige	35.98.11↔	Perkutan-transluminale Verschluss eines Vorhofseptumdefekts (ein Verschlussdevice)
35.42.00↔	Bildung von Herzseptumdefekten, n.n.bez.	35.98.12↔	Perkutan-transluminale Verschluss eines Vorhofseptumdefekts (mehr als ein Verschlussdevice)
35.42.10↔	Bildung von Herzseptumdefekten, offene Technik	35.98.19↔	Perkutan-transluminale Verschluss eines Vorhofseptumdefekts, sonstige
35.42.20↔	Bildung von Herzseptumdefekten, geschlossene Technik	35.98.30↔	Perkutan-transluminale Verschluss eines Ventrikelseptumdefekts
35.42.99↔	Bildung von Herzseptumdefekten, sonstige	35.98.99↔	Sonstige Operationen an Herzsepten, sonstige
35.43.00↔	Vergrosserung eines bestehenden Ventrikelseptumdefekts, n.n.bez.	35.99.00↔	Sonstige Operationen an Herzklappen, n.n.bez.
35.43.10↔	Vergrosserung eines bestehenden Ventrikelseptumdefekts, offene Technik	35.99.10↔	Sonstige Operationen bei kongenitalen Klappenanomalien des Herzens, n.n.bez.
35.43.20↔	Vergrosserung eines bestehenden Ventrikelseptumdefekts, geschlossene Technik	35.99.11↔	Sonstige Operationen bei kongenitalen Klappenanomalien des Herzens, Aortenklappe
35.43.99↔	Vergrosserung eines bestehenden Ventrikelseptumdefekts, sonstige	35.99.12↔	Sonstige Operationen bei kongenitalen Klappenanomalien des Herzens, Mitralklappe
35.50↔	Korrektur von nicht näher bezeichnetem Herzseptumdefekt mit Prothese	35.99.13↔	Sonstige Operationen bei kongenitalen Klappenanomalien des Herzens, Pulmonalklappe
35.51↔	Korrektur eines Vorhofseptumdefekts mit Prothese, offene Technik	35.99.14↔	Sonstige Operationen bei kongenitalen Klappenanomalien des Herzens, Trikuspidalklappe
35.53↔	Korrektur eines Ventrikelseptumdefekts mit Prothese, offener Zugang	35.99.15↔	Sonstige Operationen bei kongenitalen Klappenanomalien des Herzens, AV- oder Truncusklappe
35.54↔	Korrektur von Endokardkissendefekten (AV-Kanal) mit Prothese	35.99.19↔	Sonstige Operationen bei kongenitalen Klappenanomalien des Herzens, sonstige Klappe
35.55↔	Korrektur eines Ventrikelseptumdefekts mit Prothese, geschlossen	35.99.20↔	Sonstige Operationen an Herzklappen, minimal-invasiv
35.60↔	Korrektur eines nicht bezeichneten Herzseptumdefekts mit Bio-Graft	36.03↔	Koronarangioplastik am offenen Thorax
35.61↔	Korrektur eines Vorhofseptumdefekts mit Bio-Graft	36.04↔	Thrombolytische Koronararterieninfusion
35.62↔	Korrektur eines Ventrikelseptumdefekts mit Bio-Graft	36.06.00↔	Einsetzen von Herzkranzarterien-Stent(s) ohne Medikamenten-Freisetzung, n.n.bez.
35.63↔	Korrektur von Endokardkissendefekten (AV-Kanal) mit Bio-Graft	36.06.10↔	Einsetzen von Herzkranzarterien-Stent(s) ohne Medikamenten-Freisetzung, bioresorbierbare(r) Stent(s)
35.70↔	Sonstige nicht näher bezeichnete Korrektur von nicht näher bezeichneten Herzseptumdefekten	36.06.11↔	Einsetzen von Herzkranzarterien-Stent(s) ohne Medikamenten-Freisetzung, selbstexpandierend
35.71↔	Sonstige nicht näher bezeichnete Korrektur eines Vorhofseptumdefekts	36.06.99↔	Einsetzen von Herzkranzarterien-Stent(s) ohne Medikamenten-Freisetzung, sonstige
35.72.00↔	Korrektur eines Ventrikelseptumdefekts, n.n.bez.	36.07.00↔	Einsetzen Herzkranzarterien-Stent(s) mit Medikamenten-Freisetzung, n.n.bez.
35.72.10↔	Verschluss eines erworbenen Ventrikelseptumdefekts	36.07.10↔	Einsetzen Herzkranzarterien-Stent(s) mit Medikamenten-Freisetzung, bioresorbierbare (r) Stent(s)
35.72.99↔	Korrektur eines Ventrikelseptumdefekts, sonstige	36.07.11↔	Einsetzen von Herzkranzarterien-Stent(s) mit Medikamenten-Freisetzung, selbstexpandierend
35.73↔	Sonstige und nicht näher bezeichnete Korrektur von Endokardkissendefekten (AV-Kanal)	36.07.99↔	Einsetzen Herzkranzarterien-Stent(s) mit Medikamenten-Freisetzung, sonstige
35.81↔	Totalkorrektur einer Fallot-Tetralogie	36.09↔	Sonstige Koronararterien-Desobliteration
35.82↔	Totalkorrektur von total falsch mündenden Pulmonalvenen	36.10↔	Aortokoronarer Bypass zur Myokard-Revaskularisation, n.n.bez.
35.83↔	Totale Rekonstruktion des Truncus arteriosus	36.11.00↔	Einfacher (aorto)koronarer Bypass, nach Technik und Material, n.n.bez.
35.84↔	Totalkorrektur der Transposition der grossen Gefässe, nicht andernorts klassifiziert	36.11.21↔	Einfacher (aorto)koronarer Bypass, offen chirurgisch (Thorakotomie, Minithorakotomie, Sternotomie), mit autogener Arterie, A. radialis
35.85↔	Norwood-Typ-I-Operation	36.11.22↔	Einfacher (aorto)koronarer Bypass, offen chirurgisch (Thorakotomie, Minithorakotomie, Sternotomie), mit autogener Arterie, A. mammaria interna (A. thoracica interna)
35.91↔	Interatriale Transposition des venösen Rückflusses	36.11.23↔	Einfacher (aorto)koronarer Bypass, offen chirurgisch (Thorakotomie, Minithorakotomie, Sternotomie), mit autogener Arterie, freies A. mammaria interna (A. thoracica interna) Transplantat (IMA-Transplantat)
35.92↔	Erzeugen eines Conduits zwischen rechtem Ventrikel und Pulmonalarterie	36.11.24↔	Einfacher (aorto)koronarer Bypass, offen chirurgisch (Thorakotomie, Minithorakotomie, Sternotomie), mit autogener Arterie, A. abdominalis
35.93↔	Erzeugen eines Conduits zwischen linkem Ventrikel und Aorta	36.11.25↔	Einfacher (aorto)koronarer Bypass, offen chirurgisch (Thorakotomie, Minithorakotomie, Sternotomie), mit autogener Arterie, sonstige Arterie
35.94↔	Erzeugen eines Conduits zwischen Vorhof und Pulmonalarterie	36.11.26↔	Einfacher (aorto)koronarer Bypass, offen chirurgisch (Thorakotomie, Minithorakotomie, Sternotomie), mit autogener Vene, ohne externes Stabilisierungsnetz
35.95.00↔	Revision einer Korrekturoperation am Herzen, n.n.bez.	36.11.27↔	Einfacher (aorto)koronarer Bypass, offen chirurgisch (Thorakotomie, Minithorakotomie, Sternotomie), mit autogener Vene, mit externem Stabilisierungsnetz
35.95.10↔	Prothesenrefixation eines Herzklappenersatzes, n.n.bez.		
35.95.11↔	Prothesenrefixation eines Aortenklappenersatzes		
35.95.12↔	Prothesenrefixation eines Mitralklappenersatzes		
35.95.13↔	Prothesenrefixation eines Pulmonalklappenersatzes		
35.95.14↔	Prothesenrefixation eines Trikuspidalklappenersatzes		
35.95.19↔	Prothesenrefixation eines Herzklappenersatzes, sonstige		
35.95.99↔	Revision einer Korrekturoperation am Herzen, sonstige		
35.96.00↔	Perkutane transluminale Valvuloplastik, n.n.bez.		
35.96.09↔	Perkutane transluminale Valvuloplastik, sonstige		
35.96.10↔	Perkutane Valvuloplastik, n.n.bez.		
35.96.11↔	Aortenklappenersatz, endovaskulär, transluminal		
35.96.12↔	Pulmonalklappenersatz, endovaskulär		
35.96.20↔	Endovaskuläre Mitralklappenrekonstruktion, n.n.bez.		
35.96.21↔	Endovaskuläre Mitralklappenrekonstruktion, transarteriell		
35.96.22↔	Endovaskuläre Mitralklappenrekonstruktion, transvenös		
35.96.23↔	Mitralklappenanuloplastik, endovaskulär		

- 36.11.28↔ Einfacher (aorto)koronarer Bypass, offen chirurgisch (Thorakotomie, Minithorakotomie, Sternotomie), mit Xenotransplantat
- 36.11.2a↔ Einfacher (aorto)koronarer Bypass, offen chirurgisch (Thorakotomie, Minithorakotomie, Sternotomie), mit Gefäßprothese
- 36.11.31↔ Einfacher (aorto)koronarer Bypass, minimalinvasiv, mit autogener Arterie, A. radialis
- 36.11.32↔ Einfacher (aorto)koronarer Bypass, minimalinvasiv, mit autogener Arterie, A. mammaria interna (A. thoracica interna)
- 36.11.33↔ Einfacher (aorto)koronarer Bypass, minimalinvasiv, mit autogener Arterie, freies A. mammaria interna (A. thoracica interna) Transplantat (IMA-Transplantat)
- 36.11.34↔ Einfacher (aorto)koronarer Bypass, minimalinvasiv, mit autogener Arterie, A. abdominalis
- 36.11.35↔ Einfacher (aorto)koronarer Bypass, minimalinvasiv, mit autogener Arterie, sonstige Arterie
- 36.11.36↔ Einfacher (aorto)koronarer Bypass, minimalinvasiv, mit autogener Vene, ohne externes Stabilisierungsnetz
- 36.11.37↔ Einfacher (aorto)koronarer Bypass, minimalinvasiv, mit autogener Vene, mit externem Stabilisierungsnetz
- 36.11.38↔ Einfacher (aorto)koronarer Bypass, minimalinvasiv, mit Xenotransplantat
- 36.11.3a↔ Einfacher (aorto)koronarer Bypass, minimalinvasiv, mit Gefäßprothese
- 36.11.99↔ Einfacher (aorto)koronarer Bypass, nach Technik und Material, sonstige
- 36.12.00↔ Zweifacher (aorto)koronarer Bypass, nach Technik und Material, n.n.bez.
- 36.12.21↔ Zweifacher (aorto)koronarer Bypass, offen chirurgisch (Thorakotomie, Minithorakotomie, Sternotomie), mit autogener Arterie, A. radialis
- 36.12.22↔ Zweifacher (aorto)koronarer Bypass, offen chirurgisch (Thorakotomie, Minithorakotomie, Sternotomie), mit autogener Arterie, A. mammaria interna (A. thoracica interna)
- 36.12.23↔ Zweifacher (aorto)koronarer Bypass, offen chirurgisch (Thorakotomie, Minithorakotomie, Sternotomie), mit autogener Arterie, freies A. mammaria interna (A. thoracica interna) Transplantat (IMA-Transplantat)
- 36.12.24↔ Zweifacher (aorto)koronarer Bypass, offen chirurgisch (Thorakotomie, Minithorakotomie, Sternotomie), mit autogener Arterie, A. abdominalis
- 36.12.25↔ Zweifacher (aorto)koronarer Bypass, offen chirurgisch (Thorakotomie, Minithorakotomie, Sternotomie), mit autogener Arterie, sonstige Arterie
- 36.12.26↔ Zweifacher (aorto)koronarer Bypass, offen chirurgisch (Thorakotomie, Minithorakotomie, Sternotomie), mit autogener Vene, ohne externes Stabilisierungsnetz
- 36.12.27↔ Zweifacher (aorto)koronarer Bypass, offen chirurgisch (Thorakotomie, Minithorakotomie, Sternotomie), mit autogener Vene, mit externem Stabilisierungsnetz
- 36.12.28↔ Zweifacher (aorto)koronarer Bypass, offen chirurgisch (Thorakotomie, Minithorakotomie, Sternotomie), mit Xenotransplantat
- 36.12.2a↔ Zweifacher (aorto)koronarer Bypass, offen chirurgisch (Thorakotomie, Minithorakotomie, Sternotomie), mit Gefäßprothese
- 36.12.31↔ Zweifacher (aorto)koronarer Bypass, minimalinvasiv, mit autogener Arterie, A. radialis
- 36.12.32↔ Zweifacher (aorto)koronarer Bypass, minimalinvasiv, mit autogener Arterie, A. mammaria interna (A. thoracica interna)
- 36.12.33↔ Zweifacher (aorto)koronarer Bypass, minimalinvasiv, mit autogener Arterie, freies A. mammaria interna (A. thoracica interna) Transplantat (IMA-Transplantat)
- 36.12.34↔ Zweifacher (aorto)koronarer Bypass, minimalinvasiv, mit autogener Arterie, A. abdominalis
- 36.12.35↔ Zweifacher (aorto)koronarer Bypass, minimalinvasiv, mit autogener Arterie, sonstige Arterie
- 36.12.36↔ Zweifacher (aorto)koronarer Bypass, minimalinvasiv, mit autogener Vene, ohne externes Stabilisierungsnetz
- 36.12.37↔ Zweifacher (aorto)koronarer Bypass, minimalinvasiv, mit autogener Vene, mit externem Stabilisierungsnetz
- 36.12.38↔ Zweifacher (aorto)koronarer Bypass, minimalinvasiv, mit Xenotransplantat
- 36.12.3a↔ Zweifacher (aorto)koronarer Bypass, minimalinvasiv, mit Gefäßprothese
- 36.12.3a↔ Zweifacher (aorto)koronarer Bypass, minimalinvasiv, mit Gefäßprothese
- 36.12.99↔ Zweifacher (Aorto)koronarer Bypass, nach Material und Technik, sonstige
- 36.13.00↔ Dreifacher (aorto)koronarer Bypass, nach Technik und Material, n.n.bez.
- 36.13.21↔ Dreifacher (aorto)koronarer Bypass, offen chirurgisch (Thorakotomie, Minithorakotomie, Sternotomie), mit autogener Arterie, A. radialis
- 36.13.22↔ Dreifacher (aorto)koronarer Bypass, offen chirurgisch (Thorakotomie, Minithorakotomie, Sternotomie), mit autogener Arterie, A. mammaria interna (A. thoracica interna)
- 36.13.23↔ Dreifacher (aorto)koronarer Bypass, offen chirurgisch (Thorakotomie, Minithorakotomie, Sternotomie), mit autogener Arterie, freies A. mammaria interna (A. thoracica interna) Transplantat (IMA-Transplantat)
- 36.13.24↔ Dreifacher (aorto)koronarer Bypass, offen chirurgisch (Thorakotomie, Minithorakotomie, Sternotomie), mit autogener Arterie, A. abdominalis
- 36.13.25↔ Dreifacher (aorto)koronarer Bypass, offen chirurgisch (Thorakotomie, Minithorakotomie, Sternotomie), mit autogener Arterie, sonstige Arterie
- 36.13.26↔ Dreifacher (aorto)koronarer Bypass, offen chirurgisch (Thorakotomie, Minithorakotomie, Sternotomie), mit autogener Vene, ohne externes Stabilisierungsnetz
- 36.13.27↔ Dreifacher (aorto)koronarer Bypass, offen chirurgisch (Thorakotomie, Minithorakotomie, Sternotomie), mit autogener Vene, mit externem Stabilisierungsnetz
- 36.13.28↔ Dreifacher (aorto)koronarer Bypass, offen chirurgisch (Thorakotomie, Minithorakotomie, Sternotomie), mit Xenotransplantat
- 36.13.2a↔ Dreifacher (aorto)koronarer Bypass, offen chirurgisch (Thorakotomie, Minithorakotomie, Sternotomie), mit Gefäßprothese
- 36.13.31↔ Dreifacher (aorto)koronarer Bypass, minimalinvasiv, mit autogener Arterie, A. radialis
- 36.13.32↔ Dreifacher (aorto)koronarer Bypass, minimalinvasiv, mit autogener Arterie, A. mammaria interna (A. thoracica interna)
- 36.13.33↔ Dreifacher (aorto)koronarer Bypass, minimalinvasiv, mit autogener Arterie, freies A. mammaria interna (A. thoracica interna) Transplantat (IMA-Transplantat)
- 36.13.34↔ Dreifacher (aorto)koronarer Bypass, minimalinvasiv, mit autogener Arterie, A. abdominalis
- 36.13.35↔ Dreifacher (aorto)koronarer Bypass, minimalinvasiv, mit autogener Arterie, sonstige Arterie
- 36.13.36↔ Dreifacher (aorto)koronarer Bypass, minimalinvasiv, mit autogener Vene, ohne externes Stabilisierungsnetz
- 36.13.37↔ Dreifacher (aorto)koronarer Bypass, minimalinvasiv, mit autogener Vene, mit externem Stabilisierungsnetz
- 36.13.38↔ Dreifacher (aorto)koronarer Bypass, minimalinvasiv, mit Xenotransplantat
- 36.13.3a↔ Dreifacher (aorto)koronarer Bypass, minimalinvasiv, mit Gefäßprothese
- 36.13.99↔ Dreifacher (aorto)koronarer Bypass, nach Technik und Material, sonstige
- 36.18.00↔ Vierfacher (aorto)koronarer Bypass, nach Technik und Material, n.n.bez.
- 36.18.11↔ Vierfacher (aorto)koronarer Bypass, offen chirurgisch (Thorakotomie, Minithorakotomie, Sternotomie), mit autogener Arterie, A. radialis
- 36.18.12↔ Vierfacher (aorto)koronarer Bypass, offen chirurgisch (Thorakotomie, Minithorakotomie, Sternotomie), mit autogener Arterie, A. mammaria interna (A. thoracica interna)
- 36.18.13↔ Vierfacher (aorto)koronarer Bypass, offen chirurgisch (Thorakotomie, Minithorakotomie, Sternotomie), mit autogener Arterie, freies A. mammaria interna (A. thoracica interna) Transplantat (IMA-Transplantat)
- 36.18.14↔ Vierfacher (aorto)koronarer Bypass, offen chirurgisch (Thorakotomie, Minithorakotomie, Sternotomie), mit autogener Arterie, A. abdominalis

36.18.15↔	Vierfacher (aorto)koronarer Bypass, offen chirurgisch (Thorakotomie, Minithorakotomie, Sternotomie), mit autogener Arterie, sonstige Arterie	36.1a.24↔	Fünffacher (aorto)koronarer Bypass, minimalinvasiv, mit autogener Arterie, A. abdominalis
36.18.16↔	Vierfacher (aorto)koronarer Bypass, offen chirurgisch (Thorakotomie, Minithorakotomie, Sternotomie), mit autogener Vene, ohne externes Stabilisierungsnetz	36.1a.25↔	Fünffacher (aorto)koronarer Bypass, minimalinvasiv, mit autogener Arterie, sonstige Arterie
36.18.17↔	Vierfacher (aorto)koronarer Bypass, offen chirurgisch (Thorakotomie, Minithorakotomie, Sternotomie), mit autogener Vene, mit externem Stabilisierungsnetz	36.1a.26↔	Fünffacher (aorto)koronarer Bypass, minimalinvasiv, mit autogener Vene, ohne externes Stabilisierungsnetz
36.18.18↔	Vierfacher (aorto)koronarer Bypass, offen chirurgisch (Thorakotomie, Minithorakotomie, Sternotomie), mit Xenotransplantat	36.1a.27↔	Fünffacher (aorto)koronarer Bypass, minimalinvasiv, mit autogener Vene, mit externem Stabilisierungsnetz
36.18.1a↔	Vierfacher (aorto)koronarer Bypass, offen chirurgisch (Thorakotomie, Minithorakotomie, Sternotomie), mit Gefäßprothese	36.1a.28↔	Fünffacher (aorto)koronarer Bypass, minimalinvasiv, mit Xenotransplantat
36.18.21↔	Vierfacher (aorto)koronarer Bypass, minimalinvasiv, mit autogener Arterie, A. radialis	36.1a.2a↔	Fünffacher (aorto)koronarer Bypass, minimalinvasiv, mit Gefäßprothese
36.18.22↔	Vierfacher (aorto)koronarer Bypass, minimalinvasiv, mit autogener Arterie, A. mammaria interna (A. thoracica interna)	36.1a.99↔	Fünffacher (aorto)koronarer Bypass, sonstige
36.18.23↔	Vierfacher (aorto)koronarer Bypass, minimalinvasiv, mit autogener Arterie, freies A. mammaria interna (A. thoracica interna) Transplantat (IMA-Transplantat)	36.1b.00↔	Sechs- und mehrfacher (aorto)koronarer Bypass, nach Technik und Material, n.n.bez.
36.18.24↔	Vierfacher (aorto)koronarer Bypass, minimalinvasiv, mit autogener Arterie, A. abdominalis	36.1b.11↔	Sechs- und mehrfacher (aorto)koronarer Bypass, offen chirurgisch (Thorakotomie, Minithorakotomie, Sternotomie), mit autogener Arterie, A. radialis
36.18.25↔	Vierfacher (aorto)koronarer Bypass, minimalinvasiv, mit autogener Arterie, sonstige Arterie	36.1b.12↔	Sechs- und mehrfacher (aorto)koronarer Bypass, offen chirurgisch (Thorakotomie, Minithorakotomie, Sternotomie), mit autogener Arterie, A. mammaria interna (A. thoracica interna)
36.18.26↔	Vierfacher (aorto)koronarer Bypass, minimalinvasiv, mit autogener Vene, ohne externes Stabilisierungsnetz	36.1b.13↔	Sechs- und mehrfacher (aorto)koronarer Bypass, offen chirurgisch (Thorakotomie, Minithorakotomie, Sternotomie), mit autogener Arterie, freies A. mammaria interna (A. thoracica interna) Transplantat (IMA-Transplantat)
36.18.27↔	Vierfacher (aorto)koronarer Bypass, minimalinvasiv, mit autogener Vene, mit externem Stabilisierungsnetz	36.1b.14↔	Sechs- und mehrfacher (aorto)koronarer Bypass, offen chirurgisch (Thorakotomie, Minithorakotomie, Sternotomie), mit autogener Arterie, A. abdominalis
36.18.28↔	Vierfacher (aorto)koronarer Bypass, minimalinvasiv, mit Xenotransplantat	36.1b.15↔	Sechs- und mehrfacher (aorto)koronarer Bypass, offen chirurgisch (Thorakotomie, Minithorakotomie, Sternotomie), mit autogener Arterie, sonstige Arterie
36.18.2a↔	Vierfacher (aorto)koronarer Bypass, minimalinvasiv, mit Gefäßprothese	36.1b.16↔	Sechs- und mehrfacher (aorto)koronarer Bypass, offen chirurgisch (Thorakotomie, Minithorakotomie, Sternotomie), mit autogener Vene, ohne externes Stabilisierungsnetz
36.18.99↔	Vierfacher (aorto)koronarer Bypass, nach Technik und Material, sonstige	36.1b.17↔	Sechs- und mehrfacher (aorto)koronarer Bypass, offen chirurgisch (Thorakotomie, Minithorakotomie, Sternotomie), mit autogener Vene, mit externem Stabilisierungsnetz
36.19↔	Sonstige Bypass-Anastomose zur Myokard Revaskularisation	36.1b.18↔	Sechs- und mehrfacher (aorto)koronarer Bypass, offen chirurgisch (Thorakotomie, Minithorakotomie, Sternotomie), mit Xenotransplantat
36.1a.00↔	Fünffacher (aorto)koronarer Bypass, nach Technik und Material, n.n.bez.	36.1b.1a↔	Sechs- und mehrfacher (aorto)koronarer Bypass, offen chirurgisch (Thorakotomie, Minithorakotomie, Sternotomie), mit Gefäßprothese
36.1a.11↔	Fünffacher (aorto)koronarer Bypass, offen chirurgisch (Thorakotomie, Minithorakotomie, Sternotomie), mit autogener Arterie, A. radialis	36.1b.21↔	Sechs- und mehrfacher (aorto)koronarer Bypass, minimalinvasiv, mit autogener Arterie, A. radialis
36.1a.12↔	Fünffacher (aorto)koronarer Bypass, offen chirurgisch (Thorakotomie, Minithorakotomie, Sternotomie), mit autogener Arterie, A. mammaria interna (A. thoracica interna)	36.1b.22↔	Sechs- und mehrfacher (aorto)koronarer Bypass, minimalinvasiv, mit autogener Arterie, A. mammaria interna (A. thoracica interna)
36.1a.13↔	Fünffacher (aorto)koronarer Bypass, offen chirurgisch (Thorakotomie, Minithorakotomie, Sternotomie), mit autogener Arterie, freies A. mammaria interna (A. thoracica interna) Transplantat (IMA-Transplantat)	36.1b.23↔	Sechs- und mehrfacher (aorto)koronarer Bypass, minimalinvasiv, mit autogener Arterie, freies A. mammaria interna (A. thoracica interna) Transplantat (IMA-Transplantat)
36.1a.14↔	Fünffacher (aorto)koronarer Bypass, offen chirurgisch (Thorakotomie, Minithorakotomie, Sternotomie), mit autogener Arterie, A. abdominalis	36.1b.24↔	Sechs- und mehrfacher (aorto)koronarer Bypass, minimalinvasiv, mit autogener Arterie, A. abdominalis
36.1a.15↔	Fünffacher (aorto)koronarer Bypass, offen chirurgisch (Thorakotomie, Minithorakotomie, Sternotomie), mit autogener Arterie, sonstige Arterie	36.1b.25↔	Sechs- und mehrfacher (aorto)koronarer Bypass, minimalinvasiv, mit autogener Arterie, sonstige Arterie
36.1a.16↔	Fünffacher (aorto)koronarer Bypass, offen chirurgisch (Thorakotomie, Minithorakotomie, Sternotomie), mit autogener Vene, ohne externes Stabilisierungsnetz	36.1b.26↔	Sechs- und mehrfacher (aorto)koronarer Bypass, minimalinvasiv, mit autogener Vene, ohne externes Stabilisierungsnetz
36.1a.17↔	Fünffacher (aorto)koronarer Bypass, offen chirurgisch (Thorakotomie, Minithorakotomie, Sternotomie), mit autogener Vene, mit externem Stabilisierungsnetz	36.1b.27↔	Sechs- und mehrfacher (aorto)koronarer Bypass, minimalinvasiv, mit autogener Vene, mit externem Stabilisierungsnetz
36.1a.18↔	Fünffacher (aorto)koronarer Bypass, offen chirurgisch (Thorakotomie, Minithorakotomie, Sternotomie), mit Xenotransplantat	36.1b.28↔	Sechs- und mehrfacher (aorto)koronarer Bypass, minimalinvasiv, mit Xenotransplantat
36.1a.1a↔	Fünffacher (aorto)koronarer Bypass, offen chirurgisch (Thorakotomie, Minithorakotomie, Sternotomie), mit Gefäßprothese	36.1b.2a↔	Sechs- und mehrfacher (aorto)koronarer Bypass, minimalinvasiv, mit Gefäßprothese
36.1a.21↔	Fünffacher (aorto)koronarer Bypass, minimalinvasiv, mit autogener Arterie, A. radialis	36.1b.99↔	Sechs- und mehrfacher (aorto)koronarer Bypass, nach Technik und Material, sonstige
36.1a.22↔	Fünffacher (aorto)koronarer Bypass, minimalinvasiv, mit autogener Arterie, A. mammaria interna (A. thoracica interna)	36.2↔	Myokard-Revaskularisation mit Arterien-Implantat
36.1a.23↔	Fünffacher (aorto)koronarer Bypass, minimalinvasiv, mit autogener Arterie, freies A. mammaria interna (A. thoracica interna) Transplantat (IMA-Transplantat)	36.31↔	Transmyokardiale Revaskularisation am offenen Thorax
		36.32↔	Sonstige transmyokardiale Revaskularisation
		36.33↔	Endoskopische transmyokardiale Revaskularisation
		36.34↔	Perkutane transmyokardiale Revaskularisation
		36.39.00↔	Sonstige Herz-Revaskularisation, n.n.bez.

36.39.10↔	Herz-Revaskularisation durch Koronararterienpatch	37.34.00‡↔	Exzision oder Destruktion von anderer Läsion oder Gewebe des Herzens, sonstiger Zugang, n.n.bez.
36.39.11↔	Revision eines Koronararterienbypass	37.34.10↔	Ablation bei Tachyarrhythmien, n.n.bez.
36.39.12↔	Neuanlage eines Koronararterienbypass	37.34.11↔	Ablation bei Tachyarrhythmien, konventionelle Radiofrequenzablation
36.39.13↔	Transposition von Koronararterien	37.34.12↔	Ablation bei Tachyarrhythmien, gekühlte Radiofrequenzablation
36.39.99↔	Sonstige Herz-Revaskularisation, sonstige	37.34.13↔	Ablation bei Tachyarrhythmie, mit anderen Energiequellen
36.91↔	Korrektur eines Koronargefäß-Aneurysmas	37.34.15↔	Ablation bei Tachyarrhythmie, Kryoablation
36.99.00↔	Sonstige Operationen an Herzgefäßen n.n.bez.	37.34.16↔	Ablation bei Tachyarrhythmie, multipolare phasenverschobene Radiofrequenzablation
36.99.10‡↔	Intrakoronare Stammzelltherapie, n.n.bez.	37.34.19↔	Sonstige Ablation bei Tachyarrhythmien
36.99.11‡↔	Intrakoronare Stammzelltherapie ohne Anreicherung von Stammzellfraktionen oder kultureller Vermehrung	37.34.1a↔	Ablation bei Tachyarrhythmie mit Hilfe dreidimensionaler Mappingverfahren ohne Messung des Anpressdrucks
36.99.12‡↔	Intrakoronare Stammzelltherapie mit Anreicherung von Stammzellfraktionen oder kultureller Vermehrung	37.34.1b↔	Ablation bei Tachyarrhythmie mit Hilfe dreidimensionaler Mappingverfahren mit Messung des Anpressdrucks
36.99.19‡↔	Intrakoronare Stammzelltherapie, sonstige	37.34.24‡↔	Lokalisationen bei Ablationsverfahren bei Tachyarrhythmien, Linker Vorhof
36.99.20↔	Operationen bei kongenitalen Anomalien der Herzgefäße	37.34.25‡↔	Lokalisationen bei Ablationsverfahren bei Tachyarrhythmien, Linker Ventrikel
36.99.30↔	Rekonstruktion des Koronarostiums	37.34.99‡↔	Exzision oder Destruktion von anderer Läsion oder Gewebe des Herzens, sonstiger Zugang, sonstige
36.99.40↔	Sympathektomie der Koronararterien	37.35↔	Partielle Ventrikulektomie
36.99.99↔	Sonstige Operationen an Herzgefäßen, sonstige	37.41↔	Implantation von prothetischem herzunterstützendem System am Herzen
37.10↔	Inzision am Herzen n.n.bez.	37.49↔	Sonstige plastische Rekonstruktion am Herzen und Perikard
37.11.00↔	Kardiotomie, n.n.bez.	37.4x.00↔	Plastische Rekonstruktion von Herz und Perikard, n.n.bez.
37.11.10↔	Epikardiale, endokardiale und epimyokardiale Inzision	37.4x.10↔	Naht des Perikardes (nach Verletzung)
37.11.99↔	Kardiotomie, sonstige	37.4x.11↔	Plastische Rekonstruktion des Perikardes, sonstige
37.12↔	Perikardiotomie	37.4x.20↔	Naht des Myokardes (nach Verletzung)
37.21‡↔	Rechtsherzkatheter	37.4x.21↔	Plastische Rekonstruktion des Myokard, sonstige
37.22‡↔	Linksherzkatheter	37.4x.99↔	Plastische Rekonstruktion von Herz und Perikard, sonstige
37.23‡↔	Kombinierter Rechts- und Linksherzkatheter	37.51.00↔	Herztransplantation, n.n.bez.
37.24.00↔	Perikardbiopsie, n.n.bez.	37.51.10↔	Herztransplantation
37.24.10‡↔	Geschlossene [perkutane] [Nadel-] Biopsie des Perikards	37.51.20↔	Herz-Retransplantation während desselben stationären Aufenthaltes
37.24.20↔	Offene Perikardbiopsie	37.51.99↔	Herztransplantation, sonstige
37.24.99↔	Perikardbiopsie, sonstige	37.52↔	Implantation eines kompletten Herzersatzsystems
37.25.00↔	Herzbiopsie, n.n.bez.	37.53↔	Ersatz oder Reparatur der thorakalen Einheit eines kompletten Herzersatzsystems
37.25.10‡↔	Geschlossene [perkutane] [Nadel-] Biopsie des Myokards	37.54↔	Ersatz oder Reparatur von sonstigen implantierbaren Bestandteilen eines kompletten Herzersatzsystems
37.25.20↔	Transvasale Biopsie des Endokards, Myokards und Endomyokards	37.69.70‡↔	Dauer der Behandlung mit einem herzkreislauf- und lungenunterstützenden System, mit Pumpe, mit CO2-removal, extrakorporal, veno-venös, weniger als 24 Stunden
37.25.30↔	Herzbiopsie, offen	37.69.71‡↔	Dauer der Behandlung mit einem herzkreislauf- und lungenunterstützenden System, mit Pumpe, mit CO2-removal, extrakorporal, veno-venös, 24 Stunden bis weniger als 48 Stunden
37.25.99↔	Herzbiopsie, sonstige	37.69.72‡↔	Dauer der Behandlung mit einem herzkreislauf- und lungenunterstützenden System, mit Pumpe, mit CO2-removal, extrakorporal, veno-venös, 48 Stunden bis weniger als 72 Stunden
37.26‡↔	Invasiver elektrophysiologischer Test durch Katheter	37.69.73‡↔	Dauer der Behandlung mit einem herzkreislauf- und lungenunterstützenden System, mit Pumpe, mit CO2-removal, extrakorporal, veno-venös, 72 Stunden bis weniger als 96 Stunden
37.27‡↔	Herz-Mapping	37.69.74‡↔	Dauer der Behandlung mit einem herzkreislauf- und lungenunterstützenden System, mit Pumpe, mit CO2-removal, extrakorporal, veno-venös, 96 Stunden bis weniger als 120 Stunden
37.28‡↔	Intrakardiale Echokardiographie (IKE)	37.69.75‡↔	Dauer der Behandlung mit einem herzkreislauf- und lungenunterstützenden System, mit Pumpe, mit CO2-removal, extrakorporal, veno-venös, 120 Stunden bis weniger als 144 Stunden
37.2a.10‡↔	Intravaskuläre Bildgebung der Koronargefäße, n.n.bez.	37.69.76‡↔	Dauer der Behandlung mit einem herzkreislauf- und lungenunterstützenden System, mit Pumpe, mit CO2-removal, extrakorporal, veno-venös, 144 Stunden bis weniger als 168 Stunden
37.2a.11‡↔	Intravaskuläre Bildgebung der Koronargefäße mittels Ultraschall	37.69.77‡↔	Dauer der Behandlung mit einem herzkreislauf- und lungenunterstützenden System, mit Pumpe, mit CO2-removal, extrakorporal, veno-venös, 168 Stunden und mehr
37.2a.12‡↔	Intravaskuläre Bildgebung der Koronargefäße mittels optischer Kohärenztomographie		
37.2a.19‡↔	Intravaskuläre Bildgebung der Koronargefäße, sonstige		
37.2a.20‡↔	Invasive intravaskuläre Koronardiagnostik mittels Katheter, n.n.bez.		
37.2a.21‡↔	Invasive intravaskuläre Koronardiagnostik mittels Katheter, Druckmessung		
37.2a.29‡↔	Invasive intravaskuläre Koronardiagnostik mittels Katheter, sonstige		
37.2a.99‡↔	Intravaskuläre Koronardiagnostik, sonstige		
37.31.00↔	Perikardektomie, n.n.bez.		
37.31.10↔	Perikardektomie, partiell		
37.31.20↔	Perikardektomie, total		
37.31.30↔	Adhäsioolyse am Perikard		
37.31.99↔	Perikardektomie, sonstige		
37.32↔	Aneurysmektomie am Herzen		
37.33.00↔	Exzision oder Destruktion von anderer Läsion oder Gewebe des Herzens, offener Zugang, n.n.bez.		
37.33.10↔	Exzision oder Destruktion am Reizleitungssystem, offener Zugang, n.n.bez.		
37.33.11↔	Exzision oder Destruktion am Reizleitungssystem, offener Zugang, ablativ Maßnahmen bei Tachyarrhythmie		
37.33.19↔	Exzision oder Destruktion am Reizleitungssystem, offener Zugang, sonstige		
37.33.20↔	Exzision von anderer Läsion oder Gewebe des Herzens, offener Zugang		
37.33.30↔	Destruktion von anderer Läsion oder Gewebe des Herzens, offener Zugang		
37.33.99↔	Exzision oder Destruktion von anderer Läsion oder Gewebe des Herzens, offener Zugang, sonstige		

- 37.69.80†↔ Dauer der Behandlung mit einem herzkreislauf- und lungenunterstützenden System, mit Pumpe, mit Oxygenator (inkl. CO2-removal), extrakorporal, veno-venös, weniger als 24 Stunden
- 37.69.81†↔ Dauer der Behandlung mit einem herzkreislauf- und lungenunterstützenden System, mit Pumpe, mit Oxygenator (inkl. CO2-removal), extrakorporal, veno-venös, 24 Stunden bis weniger als 48 Stunden
- 37.69.82†↔ Dauer der Behandlung mit einem herzkreislauf- und lungenunterstützenden System, mit Pumpe, mit Oxygenator (inkl. CO2-removal), extrakorporal, veno-venös, 48 Stunden bis weniger als 72 Stunden
- 37.69.83†↔ Dauer der Behandlung mit einem herzkreislauf- und lungenunterstützenden System, mit Pumpe, mit Oxygenator (inkl. CO2-removal), extrakorporal, veno-venös, 72 Stunden bis weniger als 96 Stunden
- 37.69.84†↔ Dauer der Behandlung mit einem herzkreislauf- und lungenunterstützenden System, mit Pumpe, mit Oxygenator (inkl. CO2-removal), extrakorporal, veno-venös, 96 Stunden bis weniger als 120 Stunden
- 37.69.85†↔ Dauer der Behandlung mit einem herzkreislauf- und lungenunterstützenden System, mit Pumpe, mit Oxygenator (inkl. CO2-removal), extrakorporal, veno-venös, 120 Stunden bis weniger als 144 Stunden
- 37.69.86†↔ Dauer der Behandlung mit einem herzkreislauf- und lungenunterstützenden System, mit Pumpe, mit Oxygenator (inkl. CO2-removal), extrakorporal, veno-venös, 144 Stunden bis weniger als 168 Stunden
- 37.69.87†↔ Dauer der Behandlung mit einem herzkreislauf- und lungenunterstützenden System, mit Pumpe, mit Oxygenator (inkl. CO2-removal), extrakorporal, veno-venös, 168 Stunden und mehr
- 37.69.a0†↔ Dauer der Behandlung mit einem herzkreislauf- und lungenunterstützenden System, mit Pumpe, mit Oxygenator (inkl. CO2-removal), extrakorporal, veno-arteriell oder veno-venoarteriell, weniger als 24 Stunden
- 37.69.a1†↔ Dauer der Behandlung mit einem herzkreislauf- und lungenunterstützenden System, mit Pumpe, mit Oxygenator (inkl. CO2-removal), extrakorporal, veno-arteriell oder veno-venoarteriell, 24 Stunden bis weniger als 48 Stunden
- 37.69.a2†↔ Dauer der Behandlung mit einem herzkreislauf- und lungenunterstützenden System, mit Pumpe, mit Oxygenator (inkl. CO2-removal), extrakorporal, veno-arteriell oder veno-venoarteriell, 48 Stunden bis weniger als 72 Stunden
- 37.69.a3†↔ Dauer der Behandlung mit einem herzkreislauf- und lungenunterstützenden System, mit Pumpe, mit Oxygenator (inkl. CO2-removal), extrakorporal, veno-arteriell oder veno-venoarteriell, 72 Stunden bis weniger als 96 Stunden
- 37.69.a4†↔ Dauer der Behandlung mit einem herzkreislauf- und lungenunterstützenden System, mit Pumpe, mit Oxygenator (inkl. CO2-removal), extrakorporal, veno-arteriell oder veno-venoarteriell, 96 Stunden bis weniger als 120 Stunden
- 37.69.a5†↔ Dauer der Behandlung mit einem herzkreislauf- und lungenunterstützenden System, mit Pumpe, mit Oxygenator (inkl. CO2-removal), extrakorporal, veno-arteriell oder veno-venoarteriell, 120 Stunden bis weniger als 144 Stunden
- 37.69.a6†↔ Dauer der Behandlung mit einem herzkreislauf- und lungenunterstützenden System, mit Pumpe, mit Oxygenator (inkl. CO2-removal), extrakorporal, veno-arteriell oder veno-venoarteriell, 144 Stunden bis weniger als 168 Stunden
- 37.69.a7†↔ Dauer der Behandlung mit einem herzkreislauf- und lungenunterstützenden System, mit Pumpe, mit Oxygenator (inkl. CO2-removal), extrakorporal, veno-arteriell oder veno-venoarteriell, 168 Stunden und mehr
- 37.69.b0†↔ Dauer der Behandlung mit einem herzkreislauf- und lungenunterstützenden System, ohne Pumpe, mit CO2-removal, weniger als 24 Stunden
- 37.69.b1†↔ Dauer der Behandlung mit einem herzkreislauf- und lungenunterstützenden System, ohne Pumpe, mit CO2-removal, 24 Stunden bis weniger als 48 Stunden
- 37.69.b2†↔ Dauer der Behandlung mit einem herzkreislauf- und lungenunterstützenden System, ohne Pumpe, mit CO2-removal, 48 Stunden bis weniger als 72 Stunden
- 37.69.b3†↔ Dauer der Behandlung mit einem herzkreislauf- und lungenunterstützenden System, ohne Pumpe, mit CO2-removal, 72 Stunden bis weniger als 96 Stunden
- 37.69.b4†↔ Dauer der Behandlung mit einem herzkreislauf- und lungenunterstützenden System, ohne Pumpe, mit CO2-removal, 96 Stunden bis weniger als 120 Stunden
- 37.69.b5†↔ Dauer der Behandlung mit einem herzkreislauf- und lungenunterstützenden System, ohne Pumpe, mit CO2-removal, 120 Stunden bis weniger als 144 Stunden
- 37.69.b6†↔ Dauer der Behandlung mit einem herzkreislauf- und lungenunterstützenden System, ohne Pumpe, mit CO2-removal, 144 Stunden bis weniger als 168 Stunden
- 37.69.b7†↔ Dauer der Behandlung mit einem herzkreislauf- und lungenunterstützenden System, ohne Pumpe, mit CO2-removal, 168 Stunden und mehr
- 37.6a.11↔ Implantation eines herzkreislaufunterstützenden Systems, mit Pumpe, ohne Gasaustauschfunktion, extrakorporal, linksventrikulär, offen chirurgisch thorakal (Thorakotomie, Minithorakotomie, Sternotomie)
- 37.6a.12↔ Implantation eines herzkreislaufunterstützenden Systems, mit Pumpe, ohne Gasaustauschfunktion, extrakorporal, rechtsventrikulär, offen chirurgisch thorakal (Thorakotomie, Minithorakotomie, Sternotomie)
- 37.6a.21↔ Implantation eines herzkreislaufunterstützenden Systems, mit Pumpe, ohne Gasaustauschfunktion, extrakorporal, biventrikulär, offen chirurgisch thorakal (Thorakotomie, Minithorakotomie, Sternotomie)
- 37.6a.31↔ Implantation eines herzkreislaufunterstützenden Systems, mit Pumpe, ohne Gasaustauschfunktion, intrakorporal, linksventrikulär, offen chirurgisch thorakal (Thorakotomie, Minithorakotomie, Sternotomie)
- 37.6a.32↔ Implantation eines herzkreislaufunterstützenden Systems, mit Pumpe, ohne Gasaustauschfunktion, intrakorporal, rechtsventrikulär, offen chirurgisch thorakal (Thorakotomie, Minithorakotomie, Sternotomie)
- 37.6a.33↔ Implantation eines herzkreislaufunterstützenden Systems, mit Pumpe, ohne Gasaustauschfunktion, intrakorporal, biventrikulär, offen chirurgisch thorakal (Thorakotomie, Minithorakotomie, Sternotomie)
- 37.6a.41↔ Implantation eines herzkreislaufunterstützenden Systems, mit Pumpe, ohne Gasaustauschfunktion, intravasal (inkl. Intrakardial), linksventrikulär, perkutan
- 37.6a.42↔ Implantation eines herzkreislaufunterstützenden Systems, mit Pumpe, ohne Gasaustauschfunktion, intravasal (inkl. Intrakardial), rechtsventrikulär, perkutan
- 37.6a.51↔ Implantation eines herzkreislauf- und lungenunterstützenden Systems, mit Pumpe, mit CO2-removal, extrakorporal, veno-venös, perkutan
- 37.6a.61↔ Implantation eines herzkreislauf- und lungenunterstützenden Systems, mit Pumpe, mit Oxygenator (inkl. CO2-removal), extrakorporal, veno-venös, offen chirurgisch extra-thorakal (z.B. Gefässfreilegung)
- 37.6a.62↔ Implantation eines herzkreislauf- und lungenunterstützenden Systems, mit Pumpe, mit Oxygenator (inkl. CO2-removal), extrakorporal, veno-venös, perkutan
- 37.6a.71↔ Implantation eines herzkreislauf- und lungenunterstützenden Systems, mit Pumpe, mit Oxygenator (inkl. CO2-removal), extrakorporal, veno-arteriell oder veno-venoarteriell, offen chirurgisch thorakal (Thorakotomie, Minithorakotomie, Sternotomie)
- 37.6a.72↔ Implantation eines herzkreislauf- und lungenunterstützenden Systems, mit Pumpe, mit Oxygenator (inkl. CO2-removal), extrakorporal, veno-arteriell oder veno-venoarteriell, offen chirurgisch extra-thorakal (z.B. Gefässfreilegung)
- 37.6a.73↔ Implantation eines herzkreislauf- und lungenunterstützenden Systems, mit Pumpe, mit Oxygenator (inkl. CO2-removal), extrakorporal, veno-arteriell oder veno-venoarteriell, perkutan
- 37.6a.81↔ Implantation einer intraaortale Ballonpumpe (IABP), offen chirurgisch
- 37.6a.82↔ Implantation einer intraaortalen Ballonpumpe (IABP), perkutan
- 37.6a.a1†↔ Implantation eines herzkreislauf- und lungenunterstützenden Systems, ohne Pumpe, mit CO2-removal, extrakorporal, arterio-venös, offen chirurgisch extra-thorakal (z.B. Gefässfreilegung)

37.6a.a2†↔	Implantation eines herzkreislauf- und lungenunterstützenden Systems, ohne Pumpe, mit CO2-removal, extrakorporal, arterio-venös, perkutan	37.6c.61↔	Revision ohne Ersatz eines herzkreislauf- und lungenunterstützenden Systems, mit Pumpe, mit Oxygenator (inkl. CO2-removal), extrakorporal, veno-venös, offen chirurgisch extra-thorakal (z.B. Gefässfreilegung)
37.6b.11↔	Entfernen eines herzkreislaufunterstützenden Systems, mit Pumpe, ohne Gasaustauschfunktion, extrakorporal, linksventrikulär, offen chirurgisch thorakal (Thorakotomie, Minithorakotomie, Sternotomie)	37.6c.71↔	Revision ohne Ersatz eines herzkreislauf- und lungenunterstützenden Systems, mit Pumpe, mit Oxygenator (inkl. CO2-removal), extrakorporal, veno-arteriell oder veno-venoarteriell, offen chirurgisch thorakal (Thorakotomie, Minithorakotomie, Sternotomie)
37.6b.12↔	Entfernen eines herzkreislaufunterstützenden Systems, mit Pumpe, ohne Gasaustauschfunktion, extrakorporal, rechtsventrikulär, offen chirurgisch thorakal (Thorakotomie, Minithorakotomie, Sternotomie)	37.6c.72↔	Revision ohne Ersatz eines herzkreislauf- und lungenunterstützenden Systems, mit Pumpe, mit Oxygenator (inkl. CO2-removal), extrakorporal, veno-arteriell oder veno-venoarteriell, offen chirurgisch extra-thorakal (z.B. Gefässfreilegung)
37.6b.21↔	Entfernen eines herzkreislaufunterstützenden Systems, mit Pumpe, ohne Gasaustauschfunktion, extrakorporal, biventrikulär, offen chirurgisch thorakal (Thorakotomie, Minithorakotomie, Sternotomie)	37.6c.a1↔	Revision ohne Ersatz eines herzkreislauf- und lungenunterstützenden Systems, ohne Pumpe, mit CO2-removal, extrakorporal, arterio-venös, offen chirurgisch extra-thorakal (z.B. Gefässfreilegung)
37.6b.31↔	Entfernen eines herzkreislaufunterstützenden Systems, mit Pumpe, ohne Gasaustauschfunktion, intrakorporal, linksventrikulär, offen chirurgisch thorakal (Thorakotomie, Minithorakotomie, Sternotomie)	37.75.00↔	Revision ohne Ersatz einer Elektrode am Herzen, n.n.bez.
37.6b.32↔	Entfernen eines herzkreislaufunterstützenden Systems, mit Pumpe, ohne Gasaustauschfunktion, intrakorporal, rechtsventrikulär, offen chirurgisch thorakal (Thorakotomie, Minithorakotomie, Sternotomie)	37.75.31↔	Revision ohne Ersatz einer transvenösen Ventrikelektrode
37.6b.33↔	Entfernen eines herzkreislaufunterstützenden Systems, mit Pumpe, ohne Gasaustauschfunktion, intrakorporal, biventrikulär, offen chirurgisch thorakal (Thorakotomie, Minithorakotomie, Sternotomie)	37.75.32↔	Revision ohne Ersatz einer transvenösen Vorhof- und Ventrikelektrode
37.6b.41↔	Entfernen eines herzkreislaufunterstützenden Systems, mit Pumpe, ohne Gasaustauschfunktion, intravasal (inkl. Intrakardial), linksventrikulär, perkutan	37.75.33↔	Revision ohne Ersatz einer transvenösen Vorhofelektrode
37.6b.42↔	Entfernen eines herzkreislaufunterstützenden Systems, mit Pumpe, ohne Gasaustauschfunktion, intravasal (inkl. Intrakardial), rechtsventrikulär, perkutan	37.75.34↔	Revision ohne Ersatz einer transvenösen Elektrode auf dem linken Ventrikel durch den Koronarsinus
37.6b.61↔	Entfernen eines herzkreislauf- und lungenunterstützenden Systems, mit Pumpe, mit Oxygenator (inkl. CO2-removal), extrakorporal, veno-venös, offen chirurgisch extra-thorakal (z.B. Gefässfreilegung)	37.75.41↔	Revision ohne Ersatz einer Epikardelektrode
37.6b.71↔	Entfernen eines herzkreislauf- und lungenunterstützenden Systems, mit Pumpe, mit Oxygenator (inkl. CO2-removal), extrakorporal, veno-arteriell oder veno-venoarteriell, offen chirurgisch thorakal (Thorakotomie, Minithorakotomie, Sternotomie)	37.75.99↔	Revision ohne Ersatz einer Elektrode am Herzen, sonstige
37.6b.72↔	Entfernen eines herzkreislauf- und lungenunterstützenden Systems, mit Pumpe, mit Oxygenator (inkl. CO2-removal), extrakorporal, veno-arteriell oder veno-venoarteriell, offen chirurgisch extra-thorakal (z.B. Gefässfreilegung)	37.79↔	Revision oder Verlagerung von Tasche von kardialer Vorrichtung
37.6b.81↔	Entfernen einer intraaortale Ballonpumpe (IABP), offen chirurgisch	37.7a.00↔	Implantation einer Elektrode am Herzen, n.n.bez.
37.6b.a1↔	Entfernen eines herzkreislauf- und lungenunterstützenden Systems, ohne Pumpe, mit CO2-removal, extrakorporal, arterio-venös, offen chirurgisch extra-thorakal (z.B. Gefässfreilegung)	37.7a.11↔	Implantation einer transvenösen Ventrikelektrode
37.6c.11↔	Revision ohne Ersatz eines herzkreislaufunterstützenden Systems, mit Pumpe, ohne Gasaustauschfunktion, extrakorporal, linksventrikulär, offen chirurgisch thorakal (Thorakotomie, Minithorakotomie, Sternotomie)	37.7a.12↔	Implantation einer transvenösen Ventrikelektrode mit atrialem Sensing
37.6c.12↔	Revision ohne Ersatz eines herzkreislaufunterstützenden Systems, mit Pumpe, ohne Gasaustauschfunktion, extrakorporal, rechtsventrikulär, offen chirurgisch thorakal (Thorakotomie, Minithorakotomie, Sternotomie)	37.7a.13↔	Implantation einer transvenösen Vorhofelektrode
37.6c.21↔	Revision ohne Ersatz eines herzkreislaufunterstützenden Systems, mit Pumpe, ohne Gasaustauschfunktion, extrakorporal, biventrikulär, offen chirurgisch thorakal (Thorakotomie, Minithorakotomie, Sternotomie)	37.7a.14↔	Implantation einer transvenösen Elektrode auf dem linken Ventrikel durch den Koronarsinus
37.6c.31↔	Revision ohne Ersatz eines herzkreislaufunterstützenden Systems, mit Pumpe, ohne Gasaustauschfunktion, intrakorporal, linksventrikulär, offen chirurgisch thorakal (Thorakotomie, Minithorakotomie, Sternotomie)	37.7a.21↔	Implantation einer Elektrode am Epikard, durch Thorakotomie und Sternotomie, offen chirurgisch
37.6c.32↔	Revision ohne Ersatz eines herzkreislaufunterstützenden Systems, mit Pumpe, ohne Gasaustauschfunktion, intrakorporal, rechtsventrikulär, offen chirurgisch thorakal (Thorakotomie, Minithorakotomie, Sternotomie)	37.7a.22↔	Implantation einer Elektrode am Epikard über einen subxyphoidalen Zugang, offen chirurgisch
37.6c.33↔	Revision ohne Ersatz eines herzkreislaufunterstützenden Systems, mit Pumpe, ohne Gasaustauschfunktion, intrakorporal, biventrikulär, offen chirurgisch thorakal (Thorakotomie, Minithorakotomie, Sternotomie)	37.7a.23↔	Implantation einer Elektrode am Epikard, thorakoskopisch
		37.7a.31↔	Implantation einer transvenösen Schockelektrode
		37.7a.32↔	Implantation einer subkutanen Schockelektrode
		37.7a.33↔	Implantation einer subkutanen Schockelektrode zur Verwendung mit einem subkutanen Defibrillatorsystem
		37.7a.51↔	Implantation eines Drucksensors
		37.7a.99↔	Implantation einer Elektrode am Herzen, sonstige
		37.7b.11↔	Entfernen einer transvenösen Ventrikelektrode
		37.7b.12↔	Entfernen einer transvenösen Ventrikelektrode mit atrialem Sensing
		37.7b.13↔	Entfernen einer transvenösen Vorhofelektrode
		37.7b.14↔	Entfernen einer transvenösen Elektrode vom linken Ventrikel über den Koronarsinus
		37.7b.21↔	Entfernen einer Elektrode am Epikard, durch Thorakotomie und Sternotomie, offen chirurgisch
		37.7b.22↔	Entfernen einer Elektrode am Epikard über einen subxyphoidalen Zugang, offen chirurgisch
		37.7b.23↔	Entfernen einer Elektrode am Epikard, thorakoskopisch
		37.7b.31↔	Entfernen einer transvenösen Schockelektrode
		37.8a.00↔	Implantation eines permanenten Herzschrittmachers, n.n.bez.
		37.8a.11↔	Implantation eines Einkammer-Schrittmachers
		37.8a.21↔	Implantation eines Zweikammer-Schrittmachers, ohne antitachykarde Stimulation
		37.8a.22↔	Implantation eines Zweikammer-Schrittmachers, mit antitachykarder Stimulation
		37.8a.31↔	Implantation eines Resynchronisationsherzschrittmacher (CRT-P)
		37.8a.41↔	Implantation eines transvenösen, sondenlosen, Herzschrittmachers
		37.8a.99↔	Implantation eines permanenten Herzschrittmachers, sonstige
		37.8b.00↔	Entfernen eines permanenten Herzschrittmachers, n.n.bez.
		37.8b.11↔	Entfernen eines Einkammer-Schrittmachers

37.8b.21↔	Entfernen eines Zweikammerschrittmachers, ohne antitachykarder Stimulation	38.06.10↔	Inzision von viszeralen Arterien, n.n.bez.
37.8b.22↔	Entfernen eines Zweikammerschrittmachers, mit antitachykarder Stimulation	38.06.11↔	Inzision des Truncus coeliacus
37.8b.31↔	Entfernen eines Resynchronisationsherzschrittmachers (CRT-P)	38.06.12↔	Inzision der A. gastrica
37.8b.41↔	Entfernen eines transvenösen, sondenlosen, Herzschrittmachers	38.06.13↔	Inzision der A. hepatica
37.8b.99↔	Entfernen eines permanenten Herzschrittmachers, sonstige	38.06.14↔	Inzision der A. lienalis
37.8c↔	Implantation eines Ereignisrekorders	38.06.15↔	Inzision der A. renalis
37.8d↔	Entfernen eines Ereignisrekorders	38.06.16↔	Inzision der A. mesenterialis
37.8e.00↔	Implantation eines Kardioverters oder Defibrillators, n.n.bez.	38.06.17↔	Inzision der A. lumbalis
37.8e.11↔	Implantation eines Einkammer-Defibrillators	38.06.18↔	Inzision der A. iliaca
37.8e.12↔	Implantation eines Zweikammer-Defibrillators	38.06.19↔	Inzision von viszeralen Arterien, sonstige
37.8e.21↔	Implantation eines Resynchronisationsdefibrillators (CRT-D)	38.06.99↔	Inzision von abdominalen Arterien, sonstige
37.8e.22↔	Implantation eines Einkammer-Defibrillators mit atrialem Sensing	38.07.00↔	Inzision von abdominalen Venen, n.n.bez.
37.8e.31↔	Implantation eines subkutanen Defibrillatorsystems	38.07.10↔	Inzision von tiefen abdominalen Venen, n.n.bez.
37.8e.99↔	Implantation eines Kardioverters oder Defibrillators, sonstige	38.07.11↔	Inzision der V. cava inferior
37.8f.00↔	Entfernen eines Kardioverters oder Defibrillators, n.n.bez.	38.07.12↔	Inzision der V. iliaca
37.8f.11↔	Entfernen eines Einkammer-Defibrillators	38.07.19↔	Inzision von tiefen abdominalen Venen, sonstige
37.8f.12↔	Entfernen eines Zweikammer-Defibrillators	38.07.99↔	Inzision von abdominalen Venen, sonstige
37.8f.21↔	Entfernen eines Resynchronisationsdefibrillators (CRT-D)	38.10↔	Endarterektomie, Lokalisation n.n.bez.
37.8f.22↔	Entfernen eines Einkammer-Defibrillators mit atrialem Sensing	38.11↔	Endarterektomie von intrakraniellen Gefässen
37.8f.31↔	Entfernen eines subkutanen Defibrillatorsystems	38.12↔	Endarterektomie von anderen Gefässen an Kopf und Hals
37.8f.99↔	Entfernen eines Kardioverters oder Defibrillators, sonstige	38.13↔	Endarterektomie von Gefässen der oberen Extremität
37.90.00↔	Einsetzen von Vorrichtungen ins linke Herzohr, n.n.bez.	38.14.00↔	Endarterektomie der Aorta, n.n.bez.
37.90.10↔	Perkutaner Verschluss des linken Vorhofsohrs	38.14.10↔	Endarterektomie von Aorta ascendens und Aortenbogen
37.90.20†↔	Transseptale Katheteruntersuchung des linken Herzens, n.n.bez.	38.14.20↔	Endarterektomie der Aorta descendens
37.90.21†↔	Kathedertechnische transseptale Punktion	38.14.30↔	Endarterektomie der Aorta abdominalis
37.90.29†↔	Transseptale Katheteruntersuchung des linken Herzens, sonstige	38.14.99↔	Endarterektomie der Aorta, sonstige
37.90.99↔	Einsetzen von Vorrichtungen ins linke Herzohr, sonstige	38.15.00↔	Endarterektomie der anderen thorakalen Gefässe, n.n.bez.
37.91↔	Offene Herzmassage	38.15.10↔	Endarterektomie der A. subclavia
37.99.00↔	Sonstige Operationen an Herz und Perikard, n.n.bez.	38.15.20↔	Endarterektomie des Truncus brachiocephalicus
37.99.10↔	Intramyokardiale Stammzelltherapie, n.n.bez.	38.15.30↔	Endarterektomie der A. pulmonalis
37.99.11↔	Intramyokardiale Stammzelltherapie ohne Anreicherung von Stammzellfraktionen oder kultureller Vermehrung	38.15.40↔	Endarterektomie der V. pulmonalis
37.99.12↔	Intramyokardiale Stammzelltherapie mit Anreicherung von Stammzellfraktionen oder kultureller Vermehrung	38.15.99↔	Endarterektomie der anderen thorakalen Gefässe, sonstige
37.99.19↔	Intramyokardiale Stammzelltherapie, sonstige	38.16.00↔	Endarterektomie von abdominalen Arterien, n.n.bez.
37.99.20↔	Operationen bei kongenitalen Anomalien des Herzens, n.n.bez.	38.16.10↔	Endarterektomie von viszeralen Arterien, n.n.bez.
37.99.21↔	Korrektur eines Double-outlet-right-ventricle vom Fallot-Typ	38.16.11↔	Endarterektomie des Truncus coeliacus
37.99.22↔	Korrektur eines sonstigen Double-outlet-right-ventricle	38.16.12↔	Endarterektomie der A. gastrica
37.99.23↔	Operation an einem funktionell/morphologisch univentrikulären Herzen	38.16.13↔	Endarterektomie der A. hepatica
37.99.24↔	Korrektur eines Cor triatriatum	38.16.14↔	Endarterektomie der A. lienalis
37.99.25↔	Korrektur eines Absent Pulmonary Valve Syndrom	38.16.15↔	Endarterektomie der A. renalis
37.99.29↔	Operationen bei kongenitalen Anomalien des Herzens, sonstige	38.16.16↔	Endarterektomie der A. mesenterialis
37.99.30↔	Ligatur eines Herzohres	38.16.17↔	Endarterektomie der A. lumbalis
37.99.80↔	Reoperation an Herz und Perikard	38.16.18↔	Endarterektomie der A. iliaca
37.99.99↔	Sonstige Operationen an Herz und Perikard, sonstige	38.16.19↔	Endarterektomie von viszeralen Arterien, sonstige
37.9a.00↔	Implantation eines herzmuskelstimulierenden Systems, n.n.bez.	38.16.99↔	Endarterektomie von abdominalen Arterien, sonstige
37.9a.11↔	Implantation oder Wechsel eines myokardmodulierenden Systems (CCM)	38.18.00↔	Endarterektomie von Gefässen der unteren Extremität, n.n.bez.
37.9a.12↔	Entfernung oder Revision eines myokardmodulierenden Systems (CCM)	38.18.10↔	Endarterektomie der A. femoralis (communis) (superficialis)
37.9a.99↔	Implantation eines herzmuskelstimulierenden Systems, sonstige	38.18.11↔	Endarterektomie der A. profunda femoris
38.01↔	Inzision von intrakraniellen Gefässen	38.18.12↔	Endarterektomie der A. poplitea
38.04.00↔	Inzision der Aorta, n.n.bez.	38.18.99↔	Endarterektomie von Gefässen der unteren Extremität, sonstige
38.04.10↔	Inzision von Aorta ascendens und Aortenbogen	38.21↔	Biopsie eines Blutgefässes
38.04.20↔	Inzision der Aorta descendens	38.31↔	Resektion von intrakraniellen Gefässen mit Anastomose
38.04.30↔	Inzision der Aorta abdominalis	38.32.00↔	Resektion von anderen Gefässen am Kopf und Hals mit Anastomose, n.n.bez.
38.04.99↔	Inzision der Aorta, sonstige	38.32.10↔	Resektion von extrakraniellen Arterien an Kopf und Hals mit Anastomose
38.05.00↔	Inzision von anderen thorakalen Gefässen, n.n.bez.	38.32.20↔	Resektion von extrakraniellen Venen an Kopf und Hals mit Anastomose, n.n.bez.
38.05.10↔	Inzision von anderen thorakalen Arterien	38.32.21↔	Resektion der V. jugularis mit Anastomose
38.05.20↔	Inzision von thorakalen Venen, n.n.bez.	38.32.22↔	Resektion von oberflächlichen extrakraniellen Venen an Kopf und Hals mit Anastomose
38.05.21↔	Inzision von thorakalen tiefen Venen	38.32.99↔	Resektion von anderen Gefässen an Kopf und Hals mit Anastomose, sonstige
38.05.29↔	Inzision von thorakalen Venen, sonstige	38.33.00↔	Resektion von Gefässen der oberen Extremität (mit Anastomose), n.n.bez.
38.05.99↔	Inzision von anderen thorakalen Gefässen, sonstige	38.33.10↔	Resektion von Arterien der oberen Extremität mit Anastomose, n.n.bez.
38.06.00↔	Inzision von abdominalen Arterien, n.n.bez.	38.33.11↔	Resektion von Arterien des Oberarms mit Anastomose
		38.33.12↔	Resektion der A. ulnaris mit Anastomose
		38.33.13↔	Resektion von sonstigen Arterien des Unterarmes mit Anastomose
		38.33.14↔	Resektion von Arterien der Hand mit Anastomose

38.33.20↔	Resektion von Venen der oberen Extremität mit Anastomose, n.n.bez.	38.43.28↔	Resektion von sonstigen tiefen Venen der oberen Extremität mit Ersatz
38.33.21↔	Resektion der V. axillaris mit Anastomose	38.43.29↔	Resektion von Venen der oberen Extremität mit Ersatz, sonstige
38.33.22↔	Resektion von sonstigen tiefen Venen der oberen Extremität mit Anastomose	38.43.99↔	Resektion von Blutgefässen der oberen Extremität mit Ersatz, sonstige
38.33.23↔	Resektion von oberflächlichen Venen der oberen Extremität mit Anastomose	38.44.00↔	Resektion der Aorta abdominalis mit Ersatz, n.n.bez.
38.33.99↔	Resektion von Gefässen der oberen Extremität (mit Anastomose), sonstige	38.44.10↔	Resektion der Aorta abdominalis, suprarenal mit Ersatz
38.34.00↔	Resektion der Aorta mit Anastomose, n.n.bez.	38.44.11↔	Resektion der Aorta abdominalis, infrarenal mit Ersatz
38.34.10↔	Resektion der Aorta ascendens und des Aortenbogens mit Anastomose	38.44.12↔	Resektion der Aorta abdominalis, juxtarenal mit Ersatz
38.34.20↔	Resektion der Aorta descendens mit Anastomose	38.44.99↔	Resektion der Aorta abdominalis mit Ersatz, sonstige
38.34.30↔	Resektion der Aorta abdominalis mit Anastomose	38.45.00↔	Resektion von thorakalen Blutgefässen mit Ersatz, n.n.bez.
38.34.99↔	Resektion der Aorta mit Anastomose, sonstige	38.45.10↔	Resektion der thorakalen Aorta mit Ersatz, n.n.bez.
38.35.00↔	Resektion von thorakalen Gefässen mit Anastomose, n.n.bez.	38.45.11↔	Resektion der Aorta ascendens oder des Aortenbogens mit Ersatz
38.35.10↔	Resektion von thorakalen Arterien mit Anastomose, n.n.bez.	38.45.12↔	Resektion der Aorta thoracica mit Ersatz
38.35.11↔	Resektion der A. subclavia mit Anastomose	38.45.13↔	Resektion der Aorta thoracoabdominalis mit Ersatz
38.35.12↔	Resektion des Truncus brachiocephalicus mit Anastomose	38.45.14↔	Resektion der thorakalen Aorta und Ersatz mit Hybridprothese
38.35.13↔	Resektion der A. pulmonalis mit Anastomose	38.45.19↔	Resektion der thorakalen Aorta mit Ersatz, sonstige
38.35.19↔	Resektion von thorakalen Arterien mit Anastomose, sonstige	38.45.20↔	Resektion sonstiger thorakaler Arterien mit Ersatz, n.n.bez.
38.35.20↔	Resektion von thorakalen Venen mit Anastomose, n.n.bez.	38.45.21↔	Resektion der A. pulmonalis mit Ersatz
38.35.21↔	Resektion der V. pulmonalis mit Anastomose	38.45.22↔	Resektion des Truncus brachiocephalicus mit Ersatz
38.35.22↔	Resektion der V. subclavia mit Anastomose	38.45.29↔	Resektion sonstiger thorakaler Arterien mit Ersatz
38.35.23↔	Resektion der V. cava superior mit Anastomose	38.45.30↔	Resektion thorakaler Venen mit Ersatz, n.n.bez.
38.35.28↔	Resektion von thorakalen von sonstigen tiefen Venen mit Anastomose	38.45.31↔	Resektion der V. cava superior mit Ersatz
38.35.29↔	Resektion von thorakalen Venen mit Anastomose, sonstige	38.45.38↔	Resektion sonstiger tiefer thorakaler Venen mit Ersatz
38.35.99↔	Resektion von thorakalen Gefässen mit Anastomose, sonstige	38.45.39↔	Resektion thorakaler Venen mit Ersatz, sonstige
38.36.00↔	Resektion von abdominalen Arterien mit Anastomose, n.n.bez.	38.45.99↔	Resektion von thorakalen Blutgefässen mit Ersatz, sonstige
38.36.10↔	Resektion von viszeralen Arterien mit Anastomose, n.n.bez.	38.46↔	Resektion von abdominalen Arterien mit Ersatz
38.36.11↔	Resektion des Truncus coeliacus mit Anastomose	38.47.00↔	Resektion von abdominalen Venen mit Ersatz, n.n.bez.
38.36.12↔	Resektion der A. gastrica mit Anastomose	38.47.10↔	Resektion von tiefen abdominalen Venen mit Ersatz, n.n.bez.
38.36.13↔	Resektion der A. hepatica mit Anastomose	38.47.11↔	Resektion der V. cava inferior mit Ersatz
38.36.14↔	Resektion der A. lienalis mit Anastomose	38.47.12↔	Resektion der V. iliaca mit Ersatz
38.36.15↔	Resektion der A. renalis mit Anastomose	38.47.19↔	Resektion von tiefen abdominalen Venen mit Ersatz, sonstige
38.36.16↔	Resektion der A. mesenterialis mit Anastomose	38.47.99↔	Resektion von abdominalen Venen mit Ersatz, sonstige
38.36.17↔	Resektion der A. iliaca mit Anastomose	38.48.00↔	Resektion von Arterien der unteren Extremität mit Ersatz, n.n.bez.
38.36.19↔	Resektion von viszeralen Arterien mit Anastomose, sonstige	38.48.10↔	Resektion der A. femoralis mit Ersatz (communis) (superficialis)
38.36.99↔	Resektion von abdominalen Arterien mit Anastomose, sonstige	38.48.11↔	Resektion der A. profunda femoris mit Ersatz
38.37.00↔	Resektion von abdominalen Venen mit Anastomose, n.n.bez.	38.48.12↔	Resektion der A. poplitea mit Ersatz
38.37.10↔	Resektion von tiefen abdominalen Venen mit Anastomose, n.n.bez.	38.48.13↔	Resektion von Arterien des Unterschenkels mit Ersatz
38.37.11↔	Resektion der V. cava inferior mit Anastomose	38.48.99↔	Resektion von Arterien der unteren Extremität mit Ersatz, sonstige
38.37.12↔	Resektion der V. iliaca mit Anastomose	38.49.00↔	Resektion von Venen der unteren Extremität mit Ersatz, n.n.bez.
38.37.19↔	Resektion von tiefen abdominalen Venen mit Anastomose, sonstige	38.49.10↔	Resektion von tiefen Venen der unteren Extremität mit Ersatz
38.37.99↔	Resektion von abdominalen Venen mit Anastomose, sonstige	38.49.99↔	Resektion von Venen der unteren Extremität mit Ersatz, sonstige
38.38.00↔	Resektion von Arterien der unteren Extremität mit Anastomose, n.n.bez.	38.50↔	Ligatur und Stripping von Varizen, Lokalisation n.n.bez.
38.38.10↔	Resektion der A. femoralis mit Anastomose (communis) (superficialis)	38.52↔	Ligatur und Stripping von anderen Varizen an Kopf und Hals
38.38.11↔	Resektion der A. profunda femoris mit Anastomose	38.53↔	Ligatur und Stripping von Varizen der oberen Extremität
38.38.12↔	Resektion der A. poplitea mit Anastomose	38.55↔	Ligatur von thorakalen Varizen
38.38.99↔	Resektion von Arterien der unteren Extremität mit Anastomose, sonstige	38.57↔	Ligatur und Stripping von abdominalen Varizen
38.39.00↔	Resektion von Venen der unteren Extremität mit Anastomose, n.n.bez.	38.59.00↔	Ligatur und Stripping von Varizen der unteren Extremität, n.n.bez.
38.39.10↔	Resektion von Venen der unteren Extremität mit Anastomose, tiefe Venen	38.59.10↔	Ligatur, Exzision und Stripping von Varizen und Vv. perforantes der unteren Extremität (als selbstständiger Eingriff)
38.39.99↔	Resektion von Venen der unteren Extremität mit Anastomose, sonstige	38.59.20↔	Crossektomie und Stripping von Varizen der unteren Extremität, n.n.bez.
38.41↔	Resektion von intrakraniellen Blutgefässen mit Ersatz	38.59.21↔	Crossektomie und Stripping, V. saphena magna
38.42↔	Resektion von anderen Blutgefässen an Kopf und Hals mit Ersatz	38.59.22↔	Crossektomie und Stripping, V. saphena parva
38.43.00↔	Resektion von Blutgefässen der oberen Extremität mit Ersatz, n.n.bez.	38.59.23↔	Crossektomie und Stripping, Vv. saphenae magna et parva
38.43.10↔	Resektion von Arterien der oberen Extremität mit Ersatz	38.59.30↔	(Isolierte) Crossektomie, n.n.bez.
38.43.11↔	Resektion der A. axillaris mit Ersatz	38.59.31↔	(Isolierte) Crossektomie, V. saphena magna
38.43.20↔	Resektion von Venen der oberen Extremität mit Ersatz, n.n.bez.	38.59.32↔	(Isolierte) Crossektomie, V. saphena parva
38.43.21↔	Resektion der V. axillaris mit Ersatz	38.59.33↔	(Isolierte) Crossektomie, Vv. saphena magna et parva
		38.59.40↔	Lokale Lasertherapie von Varizen
		38.59.50↔	Endoluminale Therapie von Varizen
		38.59.51↔	Endovenöse Lasertherapie von Varizen [EVL T]
		38.59.52↔	Endovenöse Radiofrequenzablation von Varizen
		38.59.59↔	Endoluminale Therapie von Varizen, sonstige
		38.59.99↔	Ligatur und Stripping von Varizen der unteren Extremität, sonstige

38.61↔	Sonstige Exzision von intrakraniellen Gefässen	38.84.31↔	Ligatur des Ductus arteriosus apertus
38.64.00↔	Sonstige Exzision der Aorta, n.n.bez.	38.84.99↔	Sonstiger chirurgischer Verschluss der Aorta, sonstige
38.64.10↔	Sonstige Exzision der thorakalen Aorta	38.85.00↔	Sonstiger chirurgischer Verschluss von anderen thorakalen Gefässen, n.n.bez.
38.64.20↔	Sonstige Exzision der Aorta abdominalis	38.85.10↔	Sonstiger chirurgischer Verschluss von anderen thorakalen Arterien, n.n.bez.
38.64.99↔	Sonstige Exzision der Aorta, sonstige	38.85.11↔	Sonstiger chirurgischer Verschluss der A. subclavia
38.65.00↔	Sonstige Exzision von thorakalen Gefässen, n.n.bez.	38.85.12↔	Sonstiger chirurgischer Verschluss der A. pulmonalis
38.65.10↔	Sonstige Exzision von thorakalen Arterien	38.85.13↔	Sonstiger chirurgischer Verschluss des Truncus brachiocephalicus
38.65.20↔	Sonstige Exzision von thorakalen Venen, n.n.bez.	38.85.19↔	Sonstiger chirurgischer Verschluss von anderen thorakalen Arterien, sonstige
38.65.21↔	Sonstige Exzision der V. cava superior	38.85.20↔	Sonstiger chirurgischer Verschluss von thorakalen Venen, n.n.bez.
38.65.22↔	Sonstige Exzision von sonstigen tiefen thorakalen Venen	38.85.21↔	Sonstiger chirurgischer Verschluss der V. cava superior
38.65.29↔	Sonstige Exzision von thorakalen Venen, sonstige	38.85.22↔	Sonstiger chirurgischer Verschluss der V. pulmonalis
38.65.99↔	Sonstige Exzision von thorakalen Gefässen, sonstige	38.85.23↔	Sonstiger chirurgischer Verschluss der V. subclavia
38.66.00↔	Sonstige Exzision von abdominalen Arterien, n.n.bez.	38.85.28↔	Sonstiger chirurgischer Verschluss von sonstigen tiefen thorakalen Venen
38.66.10↔	Sonstige Exzision von viszeralen Arterien, n.n.bez.	38.85.29↔	Sonstiger chirurgischer Verschluss von thorakalen Venen, sonstige
38.66.11↔	Sonstige Exzision des Truncus coeliacus	38.85.99↔	Sonstiger chirurgischer Verschluss von anderen thorakalen Gefässen, sonstige
38.66.12↔	Sonstige Exzision der A. gastrica	38.86.00↔	Sonstiger chirurgischer Verschluss von abdominalen Arterien, n.n.bez.
38.66.13↔	Sonstige Exzision der A. hepatica	38.86.10↔	Sonstiger chirurgischer Verschluss von viszeralen Arterien, n.n.bez.
38.66.14↔	Sonstige Exzision der A. lienalis	38.86.11↔	Sonstiger chirurgischer Verschluss des Truncus coeliacus
38.66.15↔	Sonstige Exzision der A. renalis	38.86.12↔	Sonstiger chirurgischer Verschluss der A. gastrica
38.66.16↔	Sonstige Exzision der A. mesenterialis	38.86.13↔	Sonstiger chirurgischer Verschluss der A. hepatica
38.66.17↔	Sonstige Exzision der A. lumbalis	38.86.14↔	Sonstiger chirurgischer Verschluss der A. lienalis
38.66.18↔	Sonstige Exzision der A. iliaca	38.86.15↔	Sonstiger chirurgischer Verschluss der A. renalis
38.66.19↔	Sonstige Exzision viszeraler Arterien, sonstige	38.86.16↔	Sonstiger chirurgischer Verschluss der A. mesenterialis
38.66.99↔	Sonstige Exzision abdominaler Arterien, sonstige	38.86.17↔	Sonstiger chirurgischer Verschluss der A. iliaca
38.67.00↔	Sonstige Exzision von abdominalen Venen, n.n.bez.	38.86.19↔	Sonstiger chirurgischer Verschluss von viszeralen Arterien, sonstige
38.67.10↔	Sonstige Exzision von tiefen abdominalen Venen, n.n.bez.	38.86.99↔	Sonstiger chirurgischer Verschluss von abdominalen Arterien, sonstige
38.67.11↔	Sonstige Exzision der V. cava inferior	38.87.00↔	Sonstiger chirurgischer Verschluss von abdominalen Venen, n.n.bez.
38.67.12↔	Sonstige Exzision der V. iliaca	38.87.10↔	Sonstiger chirurgischer Verschluss von tiefen abdominalen Venen, n.n.bez.
38.67.19↔	Sonstige Exzision von tiefen abdominalen Venen, sonstige	38.87.11↔	Sonstiger chirurgischer Verschluss der V. cava inferior
38.67.99↔	Sonstige Exzision von abdominalen Venen, sonstige	38.87.12↔	Sonstiger chirurgischer Verschluss der V. iliaca communis und V. iliaca interna
38.68.00↔	Sonstige Exzision von Arterien der unteren Extremität, n.n.bez.	38.87.19↔	Sonstiger chirurgischer Verschluss von tiefen abdominalen Venen, sonstige
38.68.10↔	Sonstige Exzision von Arterien des Oberschenkels	38.87.99↔	Sonstiger chirurgischer Verschluss von abdominalen Venen, sonstige
38.68.20↔	Sonstige Exzision von Arterien des Unterschenkels und des Fusses	39.0x.00↔	Shunt einer systemischen Arterie zur Pulmonalarterie, n.n.bez.
38.68.99↔	Sonstige Exzision von Arterien der unteren Extremität, sonstige	39.0x.10↔	Anastomose zwischen A. subclavia und A. pulmonalis (Blalock-Taussig)
38.69↔	Sonstige Exzision von Venen der unteren Extremität	39.0x.11↔	Anastomose zwischen Aorta und A. pulmonalis dextra (Waterston-Cooley)
38.7x.00‡↔	Unterbrechung der Vena cava, n.n.bez.	39.0x.12↔	Anastomose zwischen Aorta descendens und A. pulmonalis sinistra (Potts-Smith)
38.7x.10↔	Unterbrechung der Vena cava, offen chirurgisch, n.n.bez.	39.0x.13↔	Anastomose zwischen A. pulmonalis sinistra und A. pulmonalis dextra
38.7x.11↔	Einsetzen eines Antiembolie-Schirmes in die Vena cava, offen chirurgisch	39.0x.20↔	Prothesenshunt zwischen A. pulmonalis und Aorta, zentral
38.7x.12↔	Entfernung eines Antiembolie-Schirmes in der Vena cava, offen chirurgisch	39.0x.21↔	Prothesenshunt zwischen A. pulmonalis und Aorta, peripher
38.7x.13↔	Ligatur oder Plikatur der Vena cava, offen chirurgisch	39.0x.23↔	Pulmonalarterielles Banding
38.7x.19↔	Unterbrechung der Vena cava, offen chirurgisch, sonstige	39.0x.24↔	Shunt einer systemischen Arterie zur Pulmonalarterie, Damus-Kay-Stansel-Operation
38.7x.20‡↔	Unterbrechung der Vena cava, perkutan transluminal, n.n.bez.	39.0x.99↔	Shunt einer systemischen Arterie zur Pulmonalarterie, sonstige
38.7x.23‡↔	Ligatur oder Plikatur der Vena cava, perkutan transluminal	39.10↔	Intra-abdominaler venöser Shunt, n.n.bez.
38.7x.29‡↔	Interventionelle Unterbrechung der Vena Cava, perkutan transluminal, sonstige	39.11.00↔	Anlage und Revision portosystemischer Shunt, TIPSS, n.n.bez.
38.7x.99‡↔	Unterbrechung der Vena cava, sonstige	39.11.11↔	Anlage portosystemischer Shunt, Einsatz von perkutaner (Ballon-)Angioplastie
38.81↔	Sonstiger chirurgischer Verschluss von intrakraniellen Gefässen	39.11.12↔	Anlage portosystemischer Shunt, Perkutane Thrombolysse und Thrombektomie
38.82.00↔	Sonstiger chirurgischer Verschluss von Gefässen am Kopf und Hals, n.n.bez.	39.11.13↔	Anlage portosystemischer Shunt, Einsatz von Stent
38.82.10↔	Sonstiger chirurgischer Verschluss von extrakraniellen Arterien an Kopf und Hals	39.11.21↔	Revision portosystemischer Shunt, perkutaner Verschluss
38.82.20↔	Sonstiger chirurgischer Verschluss von extrakraniellen Venen an Kopf und Hals, n.n.bez.		
38.82.21↔	Sonstiger chirurgischer Verschluss der V. jugularis		
38.82.22↔	Sonstiger chirurgischer Verschluss von sonstigen tiefen extrakraniellen Venen an Kopf und Hals		
38.82.29↔	Sonstiger chirurgischer Verschluss von extrakraniellen Venen an Kopf und Hals, sonstige		
38.82.99↔	Sonstiger chirurgischer Verschluss von Gefässen am Kopf und Hals, sonstige		
38.83.11↔	Sonstiger chirurgischer Verschluss von Arterien der Hand		
38.83.19↔	Sonstiger chirurgischer Verschluss von sonstigen Arterien der oberen Extremität		
38.83.21↔	Sonstiger chirurgischer Verschluss von tiefen Venen der oberen Extremität		
38.84.00↔	Sonstiger chirurgischer Verschluss der Aorta, n.n.bez.		
38.84.10↔	Sonstiger chirurgischer Verschluss der thorakalen Aorta		
38.84.20↔	Sonstiger chirurgischer Verschluss der Aorta abdominalis		

39.11.22↔	Revision portosystemischer Shunt, Einsatz von Stenteinlage	39.29.30↔	Sonstiger (peripherer) Gefäss-Shunt oder -Bypass, extraanatomisch, n.n.bez.
39.11.23↔	Revision portosystemischer Shunt, Einsatz von perkutaner Thrombektomie und Thrombolyse	39.29.31↔	Subclaviafemoraler Gefäss-Shunt oder Bypass
39.11.24↔	Revision portosystemischer Shunt, Durchführung von perkutaner Verkleinerung eines bestehenden portosystemischen Shunts	39.29.32↔	Axillofemoraler Gefäss-Shunt oder Bypass
39.11.99↔	Anlage und Revision portosystemischer Shunt, TIPSS, sonstige	39.29.33↔	Femorofemoraler Cross-over-Bypass
39.19↔	Intra-abdominaler venöser Shunt, sonstige	39.29.39↔	Sonstiger (peripherer) Gefäss-Shunt oder -Bypass, extraanatomisch, sonstige
39.21.00↔	Anastomose von der V. cava zur A. pulmonalis, n.n.bez.	39.29.40↔	Gefäss-Shunt oder -Bypass an Venen
39.21.10↔	Glenn-Operation an einem funktionell/morphologisch univentrikulären Herzen	39.29.80↔	Temporärer intraoperativer Shunt, n.n.bez.
39.21.99↔	Anastomose von der V. cava zur A. pulmonalis, sonstige	39.29.81↔	Temporärer intraoperativer Shunt, arterioarteriell
39.22.00↔	Bypass zwischen Aorta, A. subclavia und A. carotis, n.n.bez.	39.29.82↔	Temporärer intraoperativer Shunt, arteriovenös
39.22.10↔	Bypass an der A. carotis, n.n.bez.	39.29.89↔	Temporärer intraoperativer Shunt, sonstige
39.22.11↔	Bypass zwischen A. carotis und A. carotis	39.29.99↔	Sonstiger (peripherer) Gefäss-Shunt oder -Bypass, sonstige
39.22.12↔	Bypass zwischen A. carotis und A. vertebralis	39.2a↔	Intra-intrakranieller Gefäss-Bypass
39.22.13↔	Bypass zwischen A. carotis und A. subclavia	39.31.10↔	Naht einer Arterie an Kopf und Hals, n.n.bez.
39.22.14↔	Bypass zwischen A. carotis und Aorta	39.31.11↔	Naht einer intrakraniellen Arterie
39.22.19↔	Bypass an der A. carotis, sonstige	39.31.19↔	Naht einer Arterie an Kopf und Hals, sonstige
39.22.20↔	Bypass an der A. subclavia, n.n.bez.	39.31.20↔	Naht einer Arterie des Oberarms, n.n.bez.
39.22.21↔	Bypass zwischen A. subclavia und Aorta	39.31.21↔	Naht der A. axillaris
39.22.29↔	Bypass an der A. subclavia, sonstige	39.31.22↔	Naht der A. brachialis
39.22.99↔	Bypass zwischen Aorta, A. subclavia und A. carotis, sonstige	39.31.29↔	Naht einer Arterie des Oberarms, sonstige
39.23↔	Sonstiger intrathorakaler, vaskulärer Shunt oder Bypass	39.31.30↔	Naht einer Arterie des Unterarms
39.24↔	Aorto-renaler Bypass	39.31.40↔	Naht einer Arterie der Hand
39.25.00↔	Aorto-iliaco-femoraler Bypass, n.n.bez.	39.31.50↔	Naht einer Arterie der unteren Extremität
39.25.10↔	Aorto-iliaco-femoraler Bypass, aortal, n.n.bez.	39.31.60↔	Naht der Aorta, n.n.bez.
39.25.11↔	Aorto-iliakaler Bypass	39.31.61↔	Naht der thorakalen Aorta
39.25.12↔	Aorto-femoraler Bypass	39.31.62↔	Naht der abdominalen Aorta
39.25.13↔	Aorto-poplitealer Bypass	39.31.69↔	Naht der Aorta, sonstige
39.25.14↔	Aorto-cruraler Bypass	39.31.70↔	Naht von sonstigen thorakalen Arterien, n.n.bez.
39.25.19↔	Aorto-iliaco-femoraler Bypass, aortal, sonstige	39.31.71↔	Naht der A. pulmonalis
39.25.20↔	Iliaco-femoraler Bypass, n.n.bez.	39.31.72↔	Naht des Truncus brachiocephalicus
39.25.21↔	Ilio-iliakaler Bypass	39.31.73↔	Naht der A. subclavia
39.25.22↔	Ilio-femoraler Bypass	39.31.79↔	Naht von thorakalen Arterien, sonstige
39.25.23↔	Ilio-poplitealer Bypass	39.31.80↔	Naht von abdominalen Arterien, n.n.bez.
39.25.24↔	Ilio-cruraler Bypass	39.31.81↔	Naht des Truncus coeliacus
39.25.29↔	Iliaco-femoraler Bypass, sonstige	39.31.82↔	Naht der A. gastrica
39.25.30↔	Obturator-Bypass (extraanatomisch)	39.31.83↔	Naht der A. hepatica
39.25.99↔	Aorto-iliaco-femoraler Bypass, sonstige	39.31.84↔	Naht der A. lienalis
39.26.00↔	Sonstiger intra-abdominaler Gefäss-Shunt oder -Bypass, n.n.bez.	39.31.85↔	Naht der A. renalis
39.26.10↔	Sonstiger intra-abdominaler Gefäss-Shunt oder -Bypass, Viszeralarterien	39.31.86↔	Naht der A. mesenterialis
39.26.11↔	Sonstiger intra-abdominaler Gefäss-Shunt oder -Bypass, Aorta	39.31.87↔	Naht der A. lumbalis
39.26.12↔	Sonstiger intra-abdominaler Gefäss-Shunt oder -Bypass, A. renalis	39.31.88↔	Naht der A. iliaca
39.26.19↔	Sonstiger intra-abdominaler Gefäss-Shunt oder -Bypass, sonstige Viszeralarterien	39.31.89↔	Naht von abdominalen Arterien, sonstige
39.26.99↔	Sonstiger intra-abdominaler Gefäss-Shunt oder -Bypass, sonstige	39.32.11↔	Naht einer intrakraniellen Vene
39.27.00↔	Arteriovenöser Shunt für Hämodialyse, n.n.bez.	39.32.19↔	Naht einer Vene an Kopf und Hals, sonstige
39.27.09↔	Arteriovenöser Shunt für Hämodialyse, sonstige	39.32.30↔	Naht einer thorakalen Vene, n.n.bez.
39.27.10↔	Anlegen einer AV-Fistel für Hämodialyse	39.32.31↔	Naht der V. cava superior
39.27.11↔	Anlegen einer AV-Fistel mit allogenen oder alloplastischem Material für Hämodialyse	39.32.32↔	Naht der V. brachiocephalica
39.28↔	Extrakraniell-intrakranieller Gefäss-Bypass	39.32.39↔	Naht einer thorakalen Vene, sonstige
39.29.00↔	Sonstiger (peripherer) Gefäss-Shunt oder -Bypass, n.n.bez.	39.32.40↔	Naht einer abdominalen Vene, n.n.bez.
39.29.10↔	Gefäss-Shunt oder Bypass an Arterien der unteren Extremität, n.n.bez.	39.32.41↔	Naht der V. cava inferior
39.29.11↔	Femorofemoraler Gefäss-Shunt oder -Bypass	39.32.42↔	Naht der V. iliaca communis und V. iliaca interna
39.29.12↔	Femoropoplitealer Gefäss-Shunt oder -Bypass	39.42.11↔	Entfernen bei Wechsel eines arteriovenösen Shunts zur Hämodialyse
39.29.13↔	Femorocruraler Gefäss-Shunt oder -Bypass	39.42.12↔	Revision ohne Ersatz eines arteriovenösen Shunts zur Hämodialyse
39.29.14↔	Femoropedaler Gefäss-Shunt oder -Bypass	39.43↔	Verschluss eines arteriovenösen Shunts zur Hämodialyse
39.29.15↔	Popliteocruraler und popliteopedaler Gefäss-Shunt oder -Bypass	39.49.10↔	Revision einer Gefässanastomose
39.29.16↔	Gefäss-Shunt oder Bypass an Arterien des Unterschenkels und des Fusses	39.49.30↔	Ersatz eines kardialen Conduit
39.29.19↔	Gefäss-Shunt oder Bypass an Arterien der unteren Extremität, sonstige	39.50.00↔	Angioplastik oder Atherektomie an sonstigem(n) Nicht-Herzkranzgefäss(en), n.n.bez.
39.29.20↔	Gefäss-Shunt oder Bypass an Arterien der oberen Extremität	39.50.10↔	Angioplastik oder Atherektomie an sonstigem(n) Nicht-Herzkranzgefäss(en) mit Ballon, n.n.bez.
		39.50.11↔	Angioplastik oder Atherektomie an sonstigem(n) Nicht-Herzkranzgefäss(en) mit einfacher Ballon
		39.50.12↔	Angioplastik oder Atherektomie an sonstigem(n) Nicht-Herzkranzgefäss(en) mit cutting Ballon
		39.50.13↔	Angioplastik oder Atherektomie an sonstigem(n) Nicht-Herzkranzgefäss(en) mit Kryoplastie-Ballon
		39.50.14↔	Angioplastik oder Atherektomie an sonstigem(n) Nicht-Herzkranzgefäss(en) mit Drug eluting Ballon

39.50.19↔	Angioplastik oder Atherektomie an sonstigem(n) Nicht-Herzkranzgefäss(en) mit sonstiger Ballon	39.56.49↔	Plastische Rekonstruktion abdominaler Arterien mit Gewebe-Patch, sonstige
39.50.20↔	Angioplastik Blade-Laserangioplastie an sonstigem(n) Nicht-Herzkranzgefäss(en)	39.56.50↔	Plastische Rekonstruktion abdominaler Venen mit Gewebe-Patch, n.n.bez.
39.50.21↔	Angioplastik Thrombektomie an sonstigem(n) Nicht-Herzkranzgefäss(en)	39.56.51↔	Plastische Rekonstruktion der V. cava inferior mit Gewebe-Patch
39.50.99↔	Angioplastik oder Atherektomie an sonstigem(n) Nicht-Herzkranzgefäss(en), sonstige	39.56.52↔	Plastische Rekonstruktion der V. iliaca mit Gewebe-Patch
39.51.00↔	Aneurysma-Clipping, n.n.bez.	39.56.59↔	Plastische Rekonstruktion abdominaler Venen mit Gewebe-Patch, sonstige
39.51.11↔	Aneurysma-Clipping intrakraniell	39.56.60↔	Plastische Rekonstruktion von Gefässen der unteren Extremität mit Gewebe-Patch, n.n.bez.
39.51.99↔	Aneurysma-Clipping, sonstige	39.56.61↔	Plastische Rekonstruktion von Arterien der unteren Extremität mit Gewebe-Patch
39.52.00↔	Sonstige Korrektur eines Aneurysmas, n.n.bez.	39.56.62↔	Plastische Rekonstruktion der V. femoralis und V. poplitea mit Gewebe-Patch
39.52.10↔	Sonstige Korrektur eines Aneurysmas von Blutgefässen an Kopf und Hals, n.n.bez.	39.56.63↔	Plastische Rekonstruktion von sonstigen tiefen Venen der unteren Extremitäten mit Gewebe-Patch
39.52.11↔	Sonstige Korrektur eines Aneurysmas von intrakraniellen Blutgefässen	39.56.64↔	Plastische Rekonstruktion von oberflächlichen Venen des Oberschenkels mit Gewebe-Patch
39.52.19↔	Sonstige Korrektur eines Aneurysmas von Blutgefässen an Kopf und Hals, sonstige	39.56.69↔	Plastische Rekonstruktion von Gefässen der unteren Extremität mit Gewebe-Patch, sonstige
39.52.20↔	Sonstige Korrektur eines Aneurysmas der Aorta, n.n.bez.	39.56.99↔	Plastische Rekonstruktion eines Blutgefässes mit Gewebe-Patch, sonstige
39.52.21↔	Sonstige offen chirurgische Korrektur eines Aneurysmas der Aorta ascendens, des Aortenbogens und der thorakalen Aorta	39.57.00↔	Plastische Rekonstruktion mit synthetischem Patch Graft, n.n.bez.
39.52.22↔	Sonstige offen chirurgische Korrektur eines Aneurysmas der Aorta abdominalis	39.57.10↔	Plastische Rekonstruktion von Gefässen an Kopf und Hals mit synthetischem Patch Graft, n.n.bez.
39.52.29↔	Sonstige Korrektur eines Aneurysmas der Aorta, sonstige	39.57.11↔	Plastische Rekonstruktion von intrakraniellen Gefässen mit synthetischem Patch Graft
39.52.99↔	Sonstige Korrektur eines Aneurysmas, sonstige	39.57.12↔	Plastische Rekonstruktion von extrakraniellen Arterien an Kopf und Hals mit synthetischem Patch Graft
39.53↔	Verschluss einer arteriovenösen Fistel	39.57.13↔	Plastische Rekonstruktion der V. jugularis mit synthetischem Patch Graft
39.54.00↔	Re-entry Operation, n.n.bez.	39.57.19↔	Plastische Rekonstruktion von Gefässen an Kopf und Hals mit synthetischem Patch Graft, sonstige
39.54.10↔	Re-entry Operation, thorakale Aorta	39.57.20↔	Plastische Rekonstruktion von Gefässen der oberen Extremität mit synthetischem Patch Graft, n.n.bez.
39.54.20↔	Re-entry Operation, Aorta abdominalis	39.57.21↔	Plastische Rekonstruktion von Arterien der oberen Extremität mit synthetischem Patch Graft
39.54.99↔	Re-entry Operation, sonstige	39.57.22↔	Plastische Rekonstruktion der V. subclavia, V. axillaris und V. brachiocephalica mit synthetischem Patch Graft
39.55↔	Reimplantation eines absterbenden Nierengefässes	39.57.23↔	Plastische Rekonstruktion von sonstigen tiefen Venen der oberen Extremitäten mit synthetischem Patch Graft
39.56.00↔	Plastische Rekonstruktion eines Blutgefässes mit Gewebe-Patch, n.n.bez.	39.57.29↔	Plastische Rekonstruktion von Gefässen der oberen Extremität mit synthetischem Patch Graft, sonstige
39.56.10↔	Plastische Rekonstruktion von Gefässen an Kopf und Hals mit Gewebe-Patch, n.n.bez.	39.57.30↔	Plastische Rekonstruktion von thorakalen Gefässen mit synthetischem Patch Graft, n.n.bez.
39.56.11↔	Plastische Rekonstruktion von intrakraniellen Gefässen mit Gewebe-Patch	39.57.31↔	Plastische Rekonstruktion der thorakalen Aorta mit synthetischem Patch Graft
39.56.12↔	Plastische Rekonstruktion der V. jugularis mit Gewebe-Patch	39.57.32↔	Plastische Rekonstruktion der V. pulmonalis mit synthetischem Patch Graft
39.56.19↔	Plastische Rekonstruktion von Gefässen an Kopf und Hals mit Gewebe-Patch, sonstige	39.57.33↔	Plastische Rekonstruktion der V. cava superior mit synthetischem Patch Graft
39.56.20↔	Plastische Rekonstruktion von Gefässen der oberen Extremität mit Gewebe-Patch, n.n.bez.	39.57.39↔	Plastische Rekonstruktion von thorakalen Gefässen mit synthetischem Patch Graft, sonstige
39.56.21↔	Plastische Rekonstruktion von Arterien der oberen Extremität mit Gewebe-Patch	39.57.40↔	Plastische Rekonstruktion abdominaler Arterien mit synthetischem Patch Graft, n.n.bez.
39.56.22↔	Plastische Rekonstruktion der V. subclavia, V. axillaris und V. brachiocephalica mit Gewebe-Patch	39.57.41↔	Plastische Rekonstruktion der abdominalen Aorta mit synthetischem Patch Graft
39.56.23↔	Plastische Rekonstruktion von sonstigen tiefen Venen der oberen Extremitäten mit Gewebe-Patch	39.57.42↔	Plastische Rekonstruktion des Truncus coeliacus mit synthetischem Patch Graft
39.56.29↔	Plastische Rekonstruktion von Gefässen der oberen Extremität mit Gewebe-Patch, sonstige	39.57.43↔	Plastische Rekonstruktion der A. gastrica mit synthetischem Patch Graft
39.56.30↔	Plastische Rekonstruktion von thorakalen Gefässen mit Gewebe-Patch, n.n.bez.	39.57.44↔	Plastische Rekonstruktion der A. hepatica mit synthetischem Patch Graft
39.56.31↔	Plastische Rekonstruktion der thorakalen Aorta mit Gewebe-Patch	39.57.45↔	Plastische Rekonstruktion der A. lienalis mit synthetischem Patch Graft
39.56.32↔	Plastische Rekonstruktion der V. pulmonalis mit Gewebe-Patch	39.57.46↔	Plastische Rekonstruktion der A. renalis mit synthetischem Patch Graft
39.56.33↔	Plastische Rekonstruktion der V. cava superior mit Gewebe-Patch	39.57.47↔	Plastische Rekonstruktion der A. mesenterica mit synthetischem Patch Graft
39.56.39↔	Plastische Rekonstruktion von thorakalen Gefässen mit Gewebe-Patch, sonstige	39.57.48↔	Plastische Rekonstruktion der A. iliaca mit synthetischem Patch Graft
39.56.40↔	Plastische Rekonstruktion abdominaler Arterien mit Gewebe-Patch, n.n.bez.		
39.56.41↔	Plastische Rekonstruktion der abdominalen Aorta mit Gewebe-Patch		
39.56.42↔	Plastische Rekonstruktion des Truncus coeliacus mit Gewebe-Patch		
39.56.43↔	Plastische Rekonstruktion der A. gastrica mit Gewebe-Patch		
39.56.44↔	Plastische Rekonstruktion der A. hepatica mit Gewebe-Patch		
39.56.45↔	Plastische Rekonstruktion der A. lienalis mit Gewebe-Patch		
39.56.46↔	Plastische Rekonstruktion der A. renalis mit Gewebe-Patch		
39.56.47↔	Plastische Rekonstruktion der A. mesenterica mit Gewebe-Patch		
39.56.48↔	Plastische Rekonstruktion der A. iliaca mit Gewebe-Patch		

39.57.49↔	Plastische Rekonstruktion abdominaler Arterien mit synthetischem Patch Graft, sonstige	39.59.71↔	Sonstige plastische Rekonstruktion der V. cava inferior
39.57.50↔	Plastische Rekonstruktion abdominaler Venen mit synthetischem Patch Graft, n.n.bez.	39.59.72↔	Sonstige plastische Rekonstruktion der V. iliaca
39.57.51↔	Plastische Rekonstruktion der V. cava inferior mit synthetischem Patch Graft	39.59.79↔	Sonstige plastische Rekonstruktion von abdominalen Venen, sonstige
39.57.52↔	Plastische Rekonstruktion der V. iliaca mit synthetischem Patch Graft	39.59.80↔	Sonstige plastische Rekonstruktion von Gefässen der unteren Extremität, n.n.bez.
39.57.59↔	Plastische Rekonstruktion abdominaler Venen mit synthetischem Patch Graft, sonstige	39.59.81↔	Sonstige plastische Rekonstruktion von Arterien der unteren Extremität
39.57.60↔	Plastische Rekonstruktion von Gefässen der unteren Extremität mit synthetischem Patch Graft, n.n.bez.	39.59.82↔	Sonstige plastische Rekonstruktion der V. femoralis
39.57.61↔	Plastische Rekonstruktion von Arterien der unteren Extremität mit synthetischem Patch Graft	39.59.83↔	Sonstige plastische Rekonstruktion der V. poplitea
39.57.62↔	Plastische Rekonstruktion der V. femoralis und V. poplitea mit synthetischem Patch Graft	39.59.88↔	Sonstige plastische Rekonstruktion von sonstigen tiefen Venen der unteren Extremität
39.57.63↔	Plastische Rekonstruktion von sonstigen tiefen Venen der unteren Extremitäten mit synthetischem Patch Graft	39.59.89↔	Sonstige plastische Rekonstruktion von Gefässen der unteren Extremität, sonstige
39.57.64↔	Plastische Rekonstruktion von oberflächlichen Venen des Oberschenkels mit synthetischem Patch Graft	39.59.90↔	Sonstige plastische Rekonstruktion eines Gefässes, Venenklappenplastik
39.57.69↔	Plastische Rekonstruktion von Gefässen der unteren Extremität mit synthetischem Patch Graft, sonstige	39.61.00↔	Extrakorporelle Zirkulation (ECC), n.n.bez.
39.57.99↔	Plastische Rekonstruktion mit synthetischem Patch Graft, sonstige	39.61.10↔	Konventionelle extrakorporelle Zirkulation (ECC) unter Normothermie (mehr als 35° C)
39.58↔	Plastische Rekonstruktion eines Blutgefässes mit Patch Graft n.n.bez.	39.61.11↔	Konventionelle extrakorporelle Zirkulation (ECC) unter milder Hypothermie (32 - 35° C)
39.59.10↔	Transposition von Arterien, n.n.bez.	39.61.12↔	Konventionelle extrakorporelle Zirkulation (ECC) unter moderater Hypothermie (26 bis unter 32° C)
39.59.30↔	Sonstige plastische Rekonstruktion von Gefässen an Kopf und Hals, n.n.bez.	39.61.13↔	Konventionelle extrakorporelle Zirkulation (ECC) unter tiefer Hypothermie (20 bis unter 26° C)
39.59.31↔	Sonstige plastische Rekonstruktion eines intrakraniellen Gefässes	39.61.14↔	Konventionelle extrakorporelle Zirkulation (ECC) unter profunder Hypothermie (unter 20° C)
39.59.32↔	Sonstige plastische Rekonstruktion der extrakraniellen A. vertebralis	39.61.15↔	Konventionelle extrakorporelle Zirkulation (ECC) unter Hypothermie, unbekannte Temperatur
39.59.33↔	Sonstige plastische Rekonstruktion von extrakraniellen Arterien an Kopf und Hals, sonstige	39.61.21↔	Minimalisierte extrakorporelle Zirkulation (ECC) unter Normothermie (mehr als 35° C)
39.59.34↔	Sonstige plastische Rekonstruktion der V. jugularis	39.61.22↔	Minimalisierte extrakorporelle Zirkulation (ECC) unter milder Hypothermie (32 - 35° C)
39.59.39↔	Sonstige plastische Rekonstruktion von Gefässen an Kopf und Hals, sonstige	39.61.23↔	Minimalisierte extrakorporelle Zirkulation (ECC) unter moderater Hypothermie (26 bis unter 32° C)
39.59.40↔	Sonstige plastische Rekonstruktion von Gefässen der oberen Extremität, n.n.bez.	39.61.24↔	Minimalisierte extrakorporelle Zirkulation (ECC) unter tiefer Hypothermie (20 bis unter 26° C)
39.59.41↔	Sonstige plastische Rekonstruktion von Arterien der oberen Extremität	39.61.25↔	Minimalisierte extrakorporelle Zirkulation (ECC) unter profunder Hypothermie (unter 20° C)
39.59.42↔	Sonstige plastische Rekonstruktion der V. subclavia, V. axillaris und V. brachiocephalica	39.61.26↔	Minimalisierte extrakorporelle Zirkulation (ECC) unter Hypothermie, unbekannte Temperatur
39.59.48↔	Sonstige plastische Rekonstruktion von sonstigen tiefen Venen der oberen Extremität	39.61.99↔	Extrakorporelle Zirkulation (ECC), sonstige
39.59.49↔	Sonstige plastische Rekonstruktion von Gefässen der oberen Extremität, sonstige	39.66↔	Perkutane kardiopulmonale Bypass
39.59.50↔	Sonstige plastische Rekonstruktion von thorakalen Gefässen, n.n.bez.	39.71.00↔	Endovaskuläre Implantation eines Grafts in Aorta abdominalis, n.n.bez.
39.59.51↔	Sonstige plastische Rekonstruktion der thorakalen Aorta	39.71.10↔	Endovaskuläre Implantation eines Grafts in Aorta abdominalis, aortoliakal, ohne Fenestrierung oder Seitenarm
39.59.52↔	Sonstige plastische Rekonstruktion der A. pulmonalis	39.71.11↔	Endovaskuläre Implantation eines Grafts in Aorta abdominalis, aortoliakal, mit Fenestrierung oder Seitenarm
39.59.53↔	Sonstige plastische Rekonstruktion von thorakalen Arterien, sonstige	39.71.12↔	Endovaskuläre Implantation eines Grafts in Aorta abdominalis, Bifurkationsprothese, aortobiliakal, ohne Fenestrierung oder Seitenarm
39.59.54↔	Sonstige plastische Rekonstruktion der V. pulmonalis	39.71.13↔	Endovaskuläre Implantation eines Grafts in Aorta abdominalis, Bifurkationsprothese, aortobiliakal, mit Fenestrierung oder Seitenarm
39.59.55↔	Sonstige plastische Rekonstruktion der V. cava superior	39.71.14↔	Endovaskuläre Implantation eines Grafts in Aorta abdominalis, Rohrprothese, aortal, ohne Fenestrierung oder Seitenarm
39.59.59↔	Sonstige plastische Rekonstruktion von thorakalen Gefässen, sonstige	39.71.15↔	Endovaskuläre Implantation eines Grafts in Aorta abdominalis, Rohrprothese, aortal, mit Fenestrierung oder Seitenarm
39.59.60↔	Sonstige plastische Rekonstruktion von abdominalen Arterien, n.n.bez.	39.71.99↔	Endovaskuläre Implantation eines Grafts in Aorta abdominalis, sonstige
39.59.61↔	Sonstige plastische Rekonstruktion der abdominalen Aorta	39.72.00↔	Endovaskuläre plastische Rekonstruktion oder Okklusion von Gefässen am Kopf und Hals, n.n.bez.
39.59.62↔	Sonstige plastische Rekonstruktion des Truncus coeliacus	39.72.10↔	Selektive Embolisation von intrakraniellen Gefässen, n.n.bez.
39.59.63↔	Sonstige plastische Rekonstruktion der A. gastrica	39.72.11↔	Selektive Embolisation von intrakraniellen Gefässen mit Partikeln oder Metallspiralen
39.59.64↔	Sonstige plastische Rekonstruktion A. hepatica	39.72.12↔	Selektive Embolisation von intrakraniellen Gefässen mit embolisierenden Flüssigkeiten, ablösbaren Ballons oder Schirmen
39.59.65↔	Sonstige plastische Rekonstruktion der A. lienalis	39.72.13↔	Selektive Embolisation von intrakraniellen Gefässen durch Stents als Flow-Diverter
39.59.66↔	Sonstige plastische Rekonstruktion der A. renalis	39.72.14↔	Selektive Embolisation von intrakraniellen Gefässen mit adhäsivem Embolisat
39.59.67↔	Sonstige plastische Rekonstruktion der A. mesenterica		
39.59.68↔	Sonstige plastische Rekonstruktion der A. iliaca		
39.59.69↔	Sonstige plastische Rekonstruktion von abdominalen Arterien, sonstige		
39.59.70↔	Sonstige plastische Rekonstruktion von abdominalen Venen, n.n.bez.		

39.72.19↔	Selektive Embolisation von intrakraniellen Gefässen, sonstige	39.76.60↔	Perkutane Thrombektomie an präzerebralem(en) (extrakraniell(en)) Gefäss(en), n.n.bez.
39.72.20↔	Selektive Embolisation von extrakraniellen Gefässen des Kopfes und des Halses, n.n.bez.	39.76.61↔	Perkutane Rotationstherombektomie an präzerebralem(en) (extrakraniell(en)) Gefäss(en)
39.72.21↔	Selektive Embolisation von extrakraniellen Gefässen des Kopfes und des Halses mit Partikeln oder Metallspiralen	39.76.62↔	Perkutane stentgestützte Thrombektomie an extrakraniellen Gefässen
39.72.22↔	Selektive Embolisation von extrakraniellen Gefässen des Kopfes und des Halses mit embolisierenden Flüssigkeiten, ablösbaren Ballons oder Schirmen	39.76.69↔	Perkutane Thrombektomie an präzerebralem(en) (extrakraniell(en)) Gefäss(en), sonstige
39.72.24↔	Selektive Embolisation von extrakraniellen Gefässen des Kopfes und des Halses mit adhäsivem Embolisat	39.76.70↔	Perkutane endovaskuläre Fremdkörperentfernung aus extrakraniellen Gefässen des Kopfes und Halses
39.72.29↔	Selektive Embolisation von extrakraniellen Gefässen des Kopfes und des Halses, sonstige	39.76.99↔	Perkutane transluminale endovaskuläre Intervention an präzerebralem(en) (extrakraniell(en)) Gefäss(en), sonstige
39.72.30↔	Perkutan-transluminale Embolisation einer Gefässmissbildung durch Mikrokatheter, n.n.bez.	39.77.00↔	Perkutane transluminale und endovaskuläre Intervention an intrakraniell(en) Gefäss(en), n.n.bez.
39.72.31↔	Perkutan-transluminale Embolisation einer Gefässmissbildung durch Mikrokatheter, Verwendung von einem Mikrokatheter	39.77.10↔	Perkutane Ballonangioplastie an intrakraniell(en) Gefäss(en)
39.72.32↔	Perkutan-transluminale Embolisation einer Gefässmissbildung durch Mikrokatheter, Verwendung von zwei Mikrokathetern	39.77.20↔	Perkutane Bladeangioplastie an intrakraniell(en) Gefäss(en)
39.72.33↔	Perkutan-transluminale Embolisation einer Gefässmissbildung durch Mikrokatheter, Verwendung von drei Mikrokathetern	39.77.30↔	Perkutane Laserangioplastie an intrakraniell(en) Gefäss(en)
39.72.34↔	Perkutan-transluminale Embolisation einer Gefässmissbildung durch Mikrokatheter, Verwendung von vier Mikrokathetern	39.77.40↔	Perkutane Atherektomie an intrakraniell(en) Gefäss(en)
39.72.35↔	Perkutan-transluminale Embolisation einer Gefässmissbildung durch Mikrokatheter, Verwendung von fünf Mikrokathetern	39.77.50↔	Perkutane selektive Thrombolysen von intrakraniell(en) Gefäss(en)
39.72.36↔	Perkutan-transluminale Embolisation einer Gefässmissbildung durch Mikrokatheter, Verwendung von 6 und mehr Mikrokathetern	39.77.60↔	Perkutane Thrombektomie an intrakraniell(en) Gefäss(en), n.n.bez.
39.72.99↔	Endovaskuläre plastische Rekonstruktion oder Okklusion von Gefässen am Kopf und Hals, sonstige	39.77.61↔	Perkutane Rotationstherombektomie an intrakraniell(en) Gefäss(en)
39.73.00↔	Endovaskuläre Implantation eines Grafts an der thorakalen Aorta, n.n.bez.	39.77.62↔	Perkutane stentgestützte Thrombektomie an intrakraniell(en) Gefäss(en)
39.73.10↔	Endovaskuläre Implantation eines Grafts in die Aorta thoracica, ohne Fenestrierung oder Seitenarm	39.77.69↔	Perkutane Thrombektomie an intrakraniell(en) Gefäss(en), sonstige
39.73.11↔	Endovaskuläre Implantation eines Grafts in die Aorta thoracica, mit Fenestrierung oder Seitenarm	39.77.70↔	Perkutane endovaskuläre Fremdkörperentfernung aus intrakraniell(en) Gefäss(en)
39.73.20↔	Endovaskuläre Implantation eines Grafts in die Aorta thoracoabdominalis	39.77.99↔	Perkutane transluminale endovaskuläre Intervention an intrakraniell(en) Gefäss(en), sonstige
39.73.99↔	Endovaskuläre Implantation eines Grafts an der thorakalen Aorta, sonstige	39.78.12‡↔	Art und Typ von endovaskulär implantierten Grafts an Gefässen des Beckens, iliakal, Rohrprothese, mit Seitenarm
39.75.01↔	Perkutan-transluminale Gefässintervention, sonstige Gefässe, Fremdkörperentfernung mit Bergekatheter, Körbchenkatheter, etc.	39.78.13‡↔	Art und Typ von endovaskulär implantierten Grafts an Gefässen des Beckens, iliakal, Rohrprothese, mit Fenestrierung
39.75.10↔	Perkutan-transluminale Gefässintervention, sonstige Gefässe, Kathetersysteme zu Rekanalisation von Totalverschlüssen	39.79.11↔	Endovaskuläre Implantation eines Grafts an viszeralen Gefässen
39.75.11↔	Perkutan-transluminale Gefässintervention, sonstige Gefässe, Rotationstherombektomie	39.79.12↔	Endovaskuläre Implantation eines Grafts an Gefässen des Beckens
39.75.12↔	Perkutan-transluminale Gefässintervention, sonstige Gefässe, Laserangioplastie	39.79.13↔	Endovaskuläre Implantation eines Grafts an abdominalen Gefässen
39.75.13↔	Perkutan-transluminale Gefässintervention, sonstige Gefässe, Anti-Embolie-System (periphere oder viscerale Gefässe)	39.79.19↔	Endovaskuläre Implantation eines Grafts an sonstigen Gefässen, sonstige
39.75.14↔	Perkutan-transluminale Gefässintervention, sonstige Gefässe, Atherektomie	39.79.21↔	Coil-Embolisation oder -Verschluss von Gefässen der oberen Extremitäten
39.75.15↔	Perkutan-transluminale Gefässintervention, sonstige Gefässe, selektive Thrombolysen	39.79.22↔	Coil-Embolisation oder -Verschluss der Aorta
39.75.16↔	Perkutan-transluminale Gefässintervention sonstige Gefässe, selektive Thrombolysen, ultraschallunterstützt	39.79.24↔	Coil-Embolisation oder -Verschluss von thorakalen Gefässen
39.75.20‡↔	Perkutan-transluminale Gefässintervention, sonstige Gefässe, kathetergestützte Radiofrequenzablation über die A. renalis	39.79.25↔	Coil-Embolisation oder -Verschluss von viszeralen Gefässen
39.75.30↔	Zerebrale Perfusionsaugmentation durch partielle endoaortale Ballonokklusion	39.79.26↔	Coil-Embolisation oder -Verschluss von abdominalen Gefässen
39.76.00↔	Perkutane transluminale endovaskuläre Intervention an präzerebralem(en) (extrakraniell(en)) Gefäss(en), n.n.bez.	39.79.27↔	Coil-Embolisation oder -Verschluss von Gefässen der unteren Extremitäten
39.76.10↔	Perkutane Ballonangioplastie an präzerebralem(en) (extrakraniell(en)) Gefäss(en)	39.79.28↔	Coil-Embolisation oder -Verschluss von spinalen Gefässen
39.76.20↔	Perkutane Bladeangioplastie an präzerebralem(en) (extrakraniell(en)) Gefäss(en)	39.79.29↔	Coil-Embolisation oder -Verschluss von sonstigen Gefässen, sonstige
39.76.30↔	Perkutane Laserangioplastie an präzerebralem(en) (extrakraniell(en)) Gefäss(en)	39.79.30↔	Selektive Embolisation mit embolisierenden Flüssigkeiten von sonstigen Gefässen, n.n.bez.
39.76.40↔	Perkutane Atherektomie an präzerebralem(en) (extrakraniell(en)) Gefäss(en)	39.79.31↔	Selektive Embolisation mit embolisierenden Flüssigkeiten von Gefässen der oberen Extremitäten
39.76.50↔	Perkutane selektive Thrombolysen an extrakraniellen Gefässen des Kopfes und Halses	39.79.32↔	Selektive Embolisation mit embolisierenden Flüssigkeiten der Aorta
		39.79.34↔	Selektive Embolisation mit embolisierenden Flüssigkeiten von thorakalen Gefässen
		39.79.35↔	Selektive Embolisation mit embolisierenden Flüssigkeiten von viszeralen Gefässen
		39.79.36↔	Selektive Embolisation mit embolisierenden Flüssigkeiten von abdominalen Gefässen
		39.79.37↔	Selektive Embolisation mit embolisierenden Flüssigkeiten von Gefässen der unteren Extremitäten
		39.79.38↔	Selektive Embolisation mit embolisierenden Flüssigkeiten von spinalen Gefässen
		39.79.39↔	Selektive Embolisation mit embolisierenden Flüssigkeiten von sonstigen Gefässen, sonstige

39.79.40↔	Selektive Embolisation mit ablösbaren Ballons von sonstigen Gefässen, n.n.bez.	39.79.89↔	Kathetertechnischer Verschluss mittels Radiofrequenz an sonstigen Gefässen, sonstige
39.79.41↔	Selektive Embolisation mit ablösbaren Ballons von Gefässen der oberen Extremitäten	39.8x.00↔	Operationen am Glomus caroticum, Sinus caroticus und anderen Paraganglien, n.n.bez.
39.79.42↔	Selektive Embolisation mit ablösbaren Ballons der Aorta	39.8x.10↔	Exploration des Glomus caroticum und anderer Paraganglien
39.79.44↔	Selektive Embolisation mit ablösbaren Ballons von thorakalen Gefässen	39.8x.11↔	Exzision des Glomus caroticum und anderer Paraganglien
39.79.45↔	Selektive Embolisation mit ablösbaren Ballons von viszeralen Gefässen	39.8x.20↔	Implantation oder Ersetzen eines Impulsgenerators zur Aktivierung des Baroreflexes
39.79.46↔	Selektive Embolisation mit ablösbaren Ballons von abdominalen Gefässen	39.8x.21↔	Revision ohne Ersatz eines Impulsgenerators zur Aktivierung des Baroreflexes
39.79.47↔	Selektive Embolisation mit ablösbaren Ballons von spinalen Gefässen	39.8x.22↔	Entfernen eines Impulsgenerators zur Aktivierung des Baroreflexes
39.79.48↔	Selektive Embolisation mit ablösbaren Ballons von Gefässen der unteren Extremitäten	39.8x.30↔	Implantation oder Ersetzen einer (von) Elektrode(n) zur Aktivierung des Baroreflexes
39.79.49↔	Selektive Embolisation mit ablösbaren Ballons von sonstigen Gefässen, sonstige	39.8x.31↔	Revision ohne Ersatz einer (von) Elektrode(n) zur Aktivierung des Baroreflexes
39.79.50↔	Selektive Embolisation mit Schirmen von sonstigen Gefässen, n.n.bez.	39.8x.32↔	Entfernen einer (von) Elektrode(n) zur Aktivierung des Baroreflexes
39.79.51↔	Selektive Embolisation mit Schirmen von Gefässen der oberen Extremitäten	39.8x.99↔	Operationen am Glomus caroticum, Sinus caroticus und anderen Paraganglien, sonstige
39.79.52↔	Selektive Embolisation mit Schirmen der Aorta	39.90.00↔	Einsetzen von peripheren Gefässstent(s) ohne Medikamenten-Freisetzung, n.n.bez.
39.79.54↔	Selektive Embolisation mit Schirmen von thorakalen Gefässen	39.90.10↔	Einsetzen von Gefässstent(s) in nicht-kardiale Gefässe, bare Stents
39.79.55↔	Selektive Embolisation mit Schirmen von viszeralen Gefässen	39.90.11↔	Einsetzen von Gefässstent(s) in nicht-kardiale Gefässe, bioresorbierbare Stents
39.79.56↔	Selektive Embolisation mit Schirmen von abdominalen Gefässen	39.90.12↔	Einsetzen von Gefässstent(s) in nicht-kardiale Gefässe, grosslumige Stents n.n.bez.
39.79.57↔	Selektive Embolisation mit Schirmen von Gefässen der unteren Extremitäten	39.90.13↔	Einsetzen von Gefässstent(s) in nicht-kardiale Gefässe, grosslumige Stents ungecovered
39.79.58↔	Selektive Embolisation mit Schirmen von spinalen Gefässen	39.90.14↔	Einsetzen von Gefässstent(s) in nicht-kardiale Gefässe, Grosslumige Stents gecovered
39.79.59↔	Selektive Embolisation mit Schirmen von sonstigen Gefässen, sonstige	39.90.15↔	Einsetzen von Gefässstent(s) in nicht-kardiale Gefässe, gecovered Stents (Stentgrafts) in nicht-aneurysmatischen Gefässen
39.79.60↔	Selektive Embolisation mit Partikeln von sonstigen Gefässen, n.n.bez.	39.90.16↔	Einsetzen von Gefässstent(s) in nichtkardiale Gefässe, gecoverte Stent-Grafts mit bioaktiver Oberfläche
39.79.61↔	Selektive Embolisation mit Partikeln von Gefässen der oberen Extremitäten	39.90.17↔	Einsetzen von peripheren Gefässstent(s), Multilayerstents
39.79.62↔	Selektive Embolisation mit Partikeln der Aorta	39.90.19↔	Einsetzen von Gefässstent(s) in nicht-kardiale Gefässe, sonstige Stents
39.79.64↔	Selektive Embolisation mit Partikeln von thorakalen Gefässen	39.90.30↔	Einsetzen von überlangen Stent(s) (>10 cm) in nicht-kardiale Gefässe, n.n.bez.
39.79.65↔	Selektive Embolisation mit Partikeln von viszeralen Gefässen	39.90.31↔	Einsetzen von überlangen bare Stent(s) (>10 cm) in nicht-kardiale Gefässe
39.79.66↔	Selektive Embolisation mit Partikeln von abdominalen Gefässen	39.90.32↔	Einsetzen von überlangen covered Stent(s) (>10 cm) in nicht-kardiale Gefässe
39.79.67↔	Selektive Embolisation mit Partikeln von Gefässen der unteren Extremitäten	39.90.39↔	Einsetzen von überlangen Stent(s) (>10 cm) in nicht-kardiale Gefässe, sonstige
39.79.68↔	Selektive Embolisation mit Partikeln von spinalen Gefässen	39.90.99↔	Einsetzen von peripheren Gefässstent(s) ohne Medikamenten-Freisetzung, sonstige
39.79.69↔	Selektive Embolisation mit Partikeln von sonstigen Gefässen, sonstige	39.95.10‡↔	Hämodialyse: n.n.bez.
39.79.70↔	Kathetertechnischer Verschluss von Arterien mittels Laser, sonstigen Gefässen, n.n.bez.	39.95.19‡↔	Hämodialyse: sonstige
39.79.71↔	Kathetertechnischer Verschluss mittels Laser, an Arterien der oberen Extremitäten	39.95.20‡↔	Hämodialyse: Intermittierend, n.n.bez.
39.79.72↔	Kathetertechnischer Verschluss mittels Laser, an der Aorta	39.95.21‡↔	Hämodialyse: Intermittierend, Antikoagulation mit Heparin oder ohne Antikoagulation
39.79.74↔	Kathetertechnischer Verschluss mittels Laser, an thorakalen Gefässen	39.95.22‡↔	Hämodialyse: Intermittierend, Antikoagulation mit sonstigen Substanzen
39.79.75↔	Kathetertechnischer Verschluss mittels Laser, an Gefässen der unteren Extremitäten	39.95.23‡↔	Hämodialyse: Verlängert intermittierend, Antikoagulation mit Heparin oder ohne Antikoagulation
39.79.76↔	Kathetertechnischer Verschluss mittels Laser, an viszeralen Gefässen	39.95.24‡↔	Hämodialyse: Verlängert intermittierend, Antikoagulation mit sonstigen Substanzen
39.79.77↔	Kathetertechnischer Verschluss mittels Laser, an abdominalen Gefässen	39.95.30‡↔	Hämodialyse: Kontinuierlich, venovenös, pumpengetrieben (CVVHD), Antikoagulation mit Heparin oder ohne Antikoagulation, Dauer n.n.bez.
39.79.79↔	Kathetertechnischer Verschluss von Arterien mittels Laser, sonstige Gefässe, sonstige	39.95.31‡↔	Hämodialyse: Kontinuierlich, venovenös, pumpengetrieben (CVVHD), Antikoagulation mit Heparin oder ohne Antikoagulation: Bis 24 Stunden
39.79.80↔	Kathetertechnischer Verschluss von Arterien mittels Radiofrequenz, sonstige Gefässe, n.n.bez.	39.95.32‡↔	Hämodialyse: Kontinuierlich, venovenös, pumpengetrieben (CVVHD), Antikoagulation mit Heparin oder ohne Antikoagulation: Mehr als 24 bis 72 Stunden
39.79.81↔	Kathetertechnischer Verschluss mittels Radiofrequenz an Arterien der oberen Extremitäten	39.95.33‡↔	Hämodialyse: Kontinuierlich, venovenös, pumpengetrieben (CVVHD), Antikoagulation mit Heparin oder ohne Antikoagulation: Mehr als 72 bis 144 Stunden
39.79.82↔	Kathetertechnischer Verschluss mittels Radiofrequenz an der Aorta		
39.79.84↔	Kathetertechnischer Verschluss mittels Radiofrequenz an thorakalen Gefässen		
39.79.85↔	Kathetertechnischer Verschluss mittels Radiofrequenz an Gefässen der unteren Extremitäten		
39.79.86↔	Kathetertechnischer Verschluss mittels Radiofrequenz an viszeralen Gefässen		
39.79.87↔	Kathetertechnischer Verschluss mittels Radiofrequenz an abdominalen Gefässen		

39.95.e0†↔	Hämodiafiltration: Kontinuierlich, arteriovenös (CAVHDF), Dauer n.n.bez.	40.29.10↔	Exzision eines mediastinalen Lymphknotens, n.n.bez.
39.95.e1†↔	Hämodiafiltration: Kontinuierlich, arteriovenös (CAVHDF): Bis 24 Stunden	40.29.11↔	Exzision eines mediastinalen Lymphknotens, offen chirurgisch
39.95.e2†↔	Hämodiafiltration: Kontinuierlich, arteriovenös (CAVHDF): Mehr als 24 bis 72 Stunden	40.29.12↔	Exzision eines mediastinalen Lymphknotens, thorakoskopisch
39.95.e3†↔	Hämodiafiltration: Kontinuierlich, arteriovenös (CAVHDF): Mehr als 72 bis 144 Stunden	40.29.19↔	Exzision eines mediastinalen Lymphknotens, sonstige
39.95.e4†↔	Hämodiafiltration: Kontinuierlich, arteriovenös (CAVHDF): Mehr als 144 bis 264 Stunden	40.29.20↔	Exzision eines paraaortalen Lymphknotens
39.95.e5†↔	Hämodiafiltration: Kontinuierlich, arteriovenös (CAVHDF): Mehr als 264 bis 432 Stunden	40.29.30↔	Exzision eines iliakalen Lymphknotens
39.95.e6†↔	Hämodiafiltration: Kontinuierlich, arteriovenös (CAVHDF): Mehr als 432 Stunden	40.29.70↔	Exzision eines Lymphangioms oder Hygroma cysticum
39.95.i1†↔	Nierenersatzverfahren zur Therapie des Transplantatversagens (Niere), intermittierend	40.29.80↔	Exzision mehrerer abdominalen Lymphknotenstationen (mit Leberbiopsie), n.n.bez.
39.95.i2†↔	Nierenersatzverfahren zur Therapie des Transplantatversagens (Niere), kontinuierlich	40.29.81↔	Exzision mehrerer abdominalen Lymphknotenstationen (mit Leberbiopsie), offen chirurgisch [Staging-Laparotomie]
39.97.10†↔	Isolierte Extremitätenperfusion	40.29.82↔	Exzision mehrerer abdominalen Lymphknotenstationen (mit Leberbiopsie), laparoskopisch [Staging-Laparoskopie]
39.99.10↔	Aortopexie	40.29.89↔	Exzision mehrerer abdominalen Lymphknotenstationen (mit Leberbiopsie), sonstige
39.99.20↔	Operationen bei kongenitalen Gefässanomalien, n.n.bez.	40.29.99↔	Einfache Exzision einer anderen lymphatischen Struktur, sonstige
39.99.21↔	Operationen bei kongenitaler Anomalie des Aortenisthmus (Stenose) oder bei unterbrochenem Aortenbogen	40.3x.10↔	Regionale Lymphadenektomie als selbständiger Eingriff, n.n.bez.
39.99.22↔	Operationen bei kongenitalen Anomalien der A. oder V. pulmonalis oder bei A. lusoria	40.3x.11↔	Regionale Lymphadenektomie als selbständiger Eingriff, zervikal
39.99.23↔	Operationen bei kongenitalen Anomalien der V. cava	40.3x.12↔	Regionale Lymphadenektomie als selbständiger Eingriff, axillär
39.99.24↔	Operationen bei kongenitalen Kollateralgefässen und Unifokalisierung	40.3x.13↔	Regionale Lymphadenektomie als selbständiger Eingriff, paraaortal, pelvin, obturatorisch oder iliakal
39.99.30↔	Katheterinterventioneller Verschluss des Ductus arteriosus Botalli, n.n.bez	40.3x.14↔	Regionale Lymphadenektomie als selbständiger Eingriff, inguinal, offen chirurgisch
39.99.31↔	Katheterinterventioneller Verschluss des Ductus arteriosus Botalli, mit Coil	40.3x.15↔	Regionale Lymphadenektomie als selbständiger Eingriff, inguinale, laparoskopisch
39.99.32↔	Katheterinterventioneller Verschluss des Ductus arteriosus Botalli, mit Amplatz-Ductus-Occluder	40.3x.16↔	Regionale Lymphadenektomie als selbständiger Eingriff, mediastinal und peribronchial
39.99.38↔	Katheterinterventioneller Verschluss des Ductus arteriosus Botalli, sonstige	40.3x.19↔	Regionale Lymphadenektomie als selbständiger Eingriff, sonstige
39.99.39↔	Operationen bei sonstigen kongenitalen Gefässanomalien	40.3x.21↔	Regionale Lymphadenektomie im Rahmen eines anderen Eingriffs, zervikal
39.a.1.11†↔	Einsatz eines Excimer-Laser zur technischen Unterstützung bei der Entfernung von Sonden eines Herzschrittmachers oder Defibrillators	40.3x.22↔	Regionale Lymphadenektomie im Rahmen eines anderen Eingriffs, axillär
40.0↔	Inzision an lymphatischen Strukturen	40.3x.23↔	Regionale Lymphadenektomie im Rahmen eines anderen Eingriffs, paraaortal, pelvin oder iliakal
40.11.10↔	Offene (Inzisions-) Biopsie eines mediastinalen, paraaortalen, iliakalen oder pelvinen Lymphknotens	40.3x.24↔	Regionale Lymphadenektomie im Rahmen eines anderen Eingriffs, obturatorisch
40.11.11↔	Offene (Inzisions-) Biopsie eines zervikalen, supraclaviculären, axillären oder inguinalen Lymphknotens	40.3x.25↔	Regionale Lymphadenektomie im Rahmen eines anderen Eingriffs, inguinale
40.21.00↔	Exzision eines tiefen zervikalen Lymphknotens, n.n.bez.	40.3x.26↔	Regionale Lymphadenektomie im Rahmen eines anderen Eingriffs, mediastinal und peribronchial
40.21.10↔	Exzision einzelner Lymphknoten und Lymphgefäße, zervikal, ohne Markierung	40.3x.29↔	Regionale Lymphadenektomie im Rahmen eines anderen Eingriffs, sonstige
40.21.11↔	Exzision einzelner Lymphknoten und Lymphgefäße, zervikal, mit Radionuklidmarkierung oder Farbstoffmarkierung (Sentinel-Lymphonodektomie)	40.40↔	Neck dissection, n.n.bez.
40.21.99↔	Exzision eines tiefen zervikalen Lymphknotens, sonstige	40.41.00↔	Radikale Neck dissection, n.n.bez.
40.22.00↔	Exzision eines mamma-internalen Lymphknotens, n.n.bez.	40.41.10↔	Selektive (funktionelle) Neck dissection, supraomohyoid (Region I-III)
40.22.10↔	Exzision eines mamma-internalen Lymphknotens, thorakoskopisch	40.41.11↔	Selektive (funktionelle) Neck dissection, lateral (Region II-IV)
40.22.20↔	Exzision eines mamma-internalen Lymphknotens, offen chirurgisch	40.41.12↔	Selektive (funktionelle) Neck dissection, anterolateral (Region I-IV)
40.22.99↔	Exzision eines mamma-internalen Lymphknotens, sonstige	40.41.13↔	Selektive (funktionelle) Neck dissection, posterolateral (Region II-V)
40.23.00↔	Exzision eines axillären Lymphknotens, n.n.bez.	40.41.14↔	Selektive (funktionelle) Neck dissection, central (Region VI)
40.23.10↔	Exzision eines axillären Lymphknotens, ohne Markierung	40.41.20↔	Radikale Neck dissection (inkl. modifiziert)
40.23.11↔	Exzision eines axillären Lymphknotens, mit Radionuklidmarkierung oder Farbstoffmarkierung (Sentinel-Lymphonodektomie)	40.41.21↔	Erweiterte radikale Neck dissection
40.23.99↔	Exzision eines axillären Lymphknotens, sonstige	40.41.99↔	Radikale Neck dissection, sonstige
40.24.00↔	Exzision eines inguinalen Lymphknotens, n.n.bez.	40.50↔	Radikale Exzision von Lymphknoten, n.n.bez.
40.24.10↔	Exzision eines inguinalen Lymphknotens, offen chirurgisch, ohne Markierung	40.51.00↔	Radikale Exzision von axillären Lymphknoten, n.n.bez.
40.24.11↔	Exzision eines inguinalen Lymphknotens, offen chirurgisch, mit Radionuklidmarkierung oder Farbstoffmarkierung (Sentinel-Lymphonodektomie)	40.51.10↔	Radikale Exzision von axillären Lymphknoten als selbständiger Eingriff
40.24.20↔	Exzision eines inguinalen Lymphknotens, laparoskopisch	40.51.11↔	Radikale Exzision von axillären Lymphknoten im Rahmen eines anderen Eingriffs
40.24.99↔	Exzision eines inguinalen Lymphknotens, sonstige	40.51.99↔	Radikale Exzision von axillären Lymphknoten, sonstige
		40.52.00↔	Radikale Exzision von periaortalen Lymphknoten, n.n.bez.
		40.52.10↔	Radikale Exzision von retroperitonealen (paraaortal, parakaval) und pelvinen Lymphknoten als selbständiger Eingriff
		40.52.11↔	Radikale Exzision von retroperitonealen (paraaortal, parakaval) und pelvinen Lymphknoten im Rahmen eines anderen Eingriffs
		40.52.99↔	Radikale Exzision von periaortalen Lymphknoten, sonstige
		40.53.00↔	Radikale Exzision von iliakalen Lymphknoten, n.n.bez.

40.53.10↔	Radikale Exzision von iliakalen Lymphknoten als selbständiger Eingriff	41.0b.22↔	Hämatopoetische Stammzelltransplantation aus dem peripheren Blut, alloge, verwandt, HLA-identisch
40.53.11↔	Radikale Exzision von iliakalen Lymphknoten im Rahmen eines anderen Eingriffs	41.0b.23↔	Hämatopoetische Stammzelltransplantation aus dem peripheren Blut, alloge, verwandt, nicht-HLA-identisch
40.53.99↔	Radikale Exzision von iliakalen Lymphknoten, sonstige	41.0b.24↔	Hämatopoetische Stammzelltransplantation aus dem peripheren Blut, alloge, nicht-verwandt, HLA-identisch
40.54.00↔	Radikale Exzision von inguinalen Lymphknoten, n.n.bez.	41.0b.25↔	Hämatopoetische Stammzelltransplantation aus dem peripheren Blut, alloge, nicht-verwandt, nicht-HLA-identisch
40.54.10↔	Radikale Exzision von inguinalen Lymphknoten als selbständiger Eingriff	41.0b.31↔	Hämatopoetische Stammzelltransplantation aus Nabelschnurblut, autolog
40.54.11↔	Radikale Exzision von inguinalen Lymphknoten im Rahmen eines anderen Eingriffs	41.0b.32↔	Hämatopoetische Stammzelltransplantation aus Nabelschnurblut, alloge gerichtet, verwandt, HLA-identisch
40.54.99↔	Radikale Exzision von inguinalen Lymphknoten, sonstige	41.0b.33↔	Hämatopoetische Stammzelltransplantation aus Nabelschnurblut, alloge gerichtet, verwandt, nicht-HLA-identisch
40.59.00↔	Radikale Exzision anderer Lymphknoten, n.n.bez.	41.0b.34↔	Hämatopoetische Stammzelltransplantation aus Nabelschnurblut, alloge gerichtet, nicht-verwandt, HLA-identisch
40.59.10↔	Radikale Exzision anderer Lymphknoten als selbständiger Eingriff, n.n.bez.	41.0b.35↔	Hämatopoetische Stammzelltransplantation aus Nabelschnurblut, alloge gerichtet, nicht-verwandt, nicht-HLA-identisch
40.59.11↔	Radikale Exzision mediastinaler Lymphknoten als selbständiger Eingriff	41.0c.31‡↔	Selektion und Depletion der hämatopoetischen Stammzellen mittels Antikörpern, Einsatz von 1 Set
40.59.12↔	Radikale Exzision peribronchialer Lymphknoten als selbständiger Eingriff	41.0c.32‡↔	Selektion und Depletion der hämatopoetischen Stammzellen mittels Antikörpern, Einsatz von 2 oder mehr Sets
40.59.19↔	Radikale Exzision anderer Lymphknoten als selbständiger Eingriff, sonstige	41.0d↔	Hämatopoetische Stammzellentnahme und -transplantation, sonstige
40.59.20↔	Radikale Exzision anderer Lymphknoten im Rahmen eines anderen Eingriffs, n.n.bez.	41.2↔	Splenotomie
40.59.21↔	Radikale Exzision mediastinaler Lymphknoten im Rahmen eines anderen Eingriffs	41.33↔	Offene Milzbiopsie
40.59.22↔	Radikale Exzision peribronchialer Lymphknoten im Rahmen eines anderen Eingriffs	41.41↔	Marsupialisation einer Milzzyste
40.59.29↔	Radikale Exzision anderer Lymphknoten im Rahmen eines anderen Eingriffs, sonstige	41.42.00↔	Exzision oder Destruktion von Läsion oder Gewebe der Milz, n.n.bez.
40.59.99↔	Radikale Exzision anderer Lymphknoten, sonstige	41.42.10↔	Exzision von Läsion oder Gewebe der Milz
40.62↔	Fistulierung des Ductus thoracicus	41.42.20↔	Destruktion von Läsion oder Gewebe der Milz
40.63↔	Verschluss einer Fistel des Ductus thoracicus	41.42.99↔	Exzision oder Destruktion von Läsion oder Gewebe der Milz, sonstige
40.64↔	Ligatur des Ductus thoracicus	41.43↔	Partielle Splenektomie
40.69↔	Sonstige Operationen am Ductus thoracicus	41.5↔	Totale Splenektomie
40.9x.10↔	Anastomose zur Beseitigung eines Lymphödems	41.93↔	Exzision einer akzessorischen Milz
40.9x.20↔	Inzision einer Lymphozele	41.94↔	Milztransplantation
41.00↔	Hämatopoetische Stammzellentnahme und -transplantation, n.n.bez.	41.95.00↔	Plastische Rekonstruktion an der Milz, n.n.bez.
41.0a.09‡↔	Hämatopoetische Stammzellentnahme, sonstige	41.95.10↔	Plastische Rekonstruktion an der Milz, Naht
41.0a.11‡↔	Hämatopoetische Stammzellentnahme aus dem Knochenmark, autolog	41.95.99↔	Plastische Rekonstruktion an der Milz, sonstige
41.0a.12‡↔	Hämatopoetische Stammzellentnahme aus dem Knochenmark, alloge, verwandt, HLA-identisch	41.99↔	Sonstige Operationen an der Milz
41.0a.13‡↔	Hämatopoetische Stammzellentnahme aus dem Knochenmark, alloge, verwandt, nicht-HLA-identisch	42.09.11↔	Andere Inzision am Ösophagus, offen chirurgisch
41.0a.14‡↔	Hämatopoetische Stammzellentnahme aus dem Knochenmark, alloge, nicht-verwandt, HLA-identisch	42.09.12↔	Andere Inzision am Ösophagus, laparoskopisch
41.0a.15‡↔	Hämatopoetische Stammzellentnahme aus dem Knochenmark, alloge, nicht-verwandt, nicht-HLA-identisch	42.10↔	Ösophagostomie, n.n.bez.
41.0a.21‡↔	Hämatopoetische Stammzellentnahme aus dem peripheren Blut, autolog	42.11↔	Zervikale Ösophagostomie
41.0a.22‡↔	Hämatopoetische Stammzellentnahme aus dem peripheren Blut, alloge, verwandt, HLA-identisch	42.12↔	Exteriorisation einer ösophagealen Tasche
41.0a.23‡↔	Hämatopoetische Stammzellentnahme aus dem peripheren Blut, alloge, verwandt, nicht-HLA-identisch	42.19↔	Sonstige Fistulisierung des Ösophagus nach aussen
41.0a.24‡↔	Hämatopoetische Stammzellentnahme aus dem peripheren Blut, alloge, nicht-verwandt, HLA-identisch	42.21↔	Operative Ösophagoskopie durch Inzision
41.0a.25‡↔	Hämatopoetische Stammzellentnahme aus dem peripheren Blut, alloge, nicht-verwandt, nicht-HLA-identisch	42.22‡↔	Ösophagoskopie durch ein künstliches Stoma
41.0b.09↔	Hämatopoetische Stammzelltransplantation, sonstige	42.23‡↔	Sonstige Ösophagoskopie
41.0b.11↔	Hämatopoetische Stammzelltransplantation aus dem Knochenmark, autolog	42.24‡↔	Geschlossene [endoskopische] Biopsie am Ösophagus
41.0b.12↔	Hämatopoetische Stammzelltransplantation aus dem Knochenmark, alloge, verwandt, HLA-identisch	42.25↔	Offene Biopsie am Ösophagus
41.0b.13↔	Hämatopoetische Stammzelltransplantation aus dem Knochenmark, alloge, verwandt, nicht-HLA-identisch	42.31↔	Lokale Exzision eines Ösophagus-Divertikels
41.0b.14↔	Hämatopoetische Stammzelltransplantation aus dem Knochenmark, alloge, nicht-verwandt, HLA-identisch	42.32↔	Lokale Exzision von anderer Läsion oder Gewebe aus dem Ösophagus
41.0b.15↔	Hämatopoetische Stammzelltransplantation aus dem Knochenmark, alloge, nicht-verwandt, nicht-HLA-identisch	42.33.10‡↔	Endoskopische Mukosaresektion Ösophagus
41.0b.21↔	Hämatopoetische Stammzelltransplantation aus dem peripheren Blut, autolog	42.33.11‡↔	Endoskopische submukosale Dissektion Oesophagus
		42.33.20‡↔	Endoskopische Exzision oder Destruktion von Läsion oder Gewebe am Oesophagus, Elektro-, Thermo- und Kryoablation
		42.33.21‡↔	Endoskopische Exzision oder Destruktion von Läsion oder Gewebe am Oesophagus, Photodynamische Therapie
		42.33.22‡↔	Endoskopische Exzision oder Destruktion von Läsion oder Gewebe am Oesophagus, Laser
		42.33.23‡↔	Endoskopische Exzision oder Destruktion von Läsion oder Gewebe am Oesophagus, Radiofrequenzablation
		42.33.29‡↔	Endoskopische Exzision oder Destruktion von Läsion oder Gewebe am Oesophagus, sonstige Verfahren
		42.33.30‡↔	Endoskopisches Einbringen eines strahlenden Applikators am Ösophagus

42.39↔	Sonstige Destruktion von Läsion oder Gewebe aus dem Ösophagus	42.81.30↔	Einsetzen und Wechsel von einer nicht selbstexpandierenden Prothese (permanenter Tubus) in den Ösophagus, laparoskopisch
42.40↔	Ösophagektomie, n.n.bez.	42.81.31↔	Einsetzen und Wechsel von zwei nicht selbstexpandierenden Prothesen (permanenter Tubus) in den Ösophagus, laparoskopisch
42.41.00↔	Partielle Ösophagektomie, n.n.bez.	42.81.32↔	Einsetzen und Wechsel von mehr als zwei nicht selbstexpandierenden Prothesen (permanenter Tubus) in den Ösophagus, laparoskopisch
42.41.10↔	Partielle Ösophagektomie ohne Wiederherstellung der Kontinuität	42.81.40‡↔	Einsetzen und Wechsel einer selbstexpandierenden Prothese (permanenter Tubus) in den Ösophagus, endoskopisch
42.41.20↔	Partielle Ösophagektomie mit Wiederherstellung der Kontinuität	42.81.41‡↔	Einsetzen und Wechsel von zwei selbstexpandierenden Prothesen (permanenter Tubus) in den Ösophagus, endoskopisch
42.41.99↔	Partielle Ösophagektomie, sonstige	42.81.42‡↔	Einsetzen und Wechsel von mehr als zwei selbstexpandierenden Prothesen (permanenter Tubus) in den Ösophagus, endoskopisch
42.42.00↔	Totale Ösophagektomie, n.n.bez.	42.81.50↔	Einsetzen und Wechsel einer selbstexpandierenden Prothese (permanenter Tubus) in den Ösophagus, offen chirurgisch
42.42.10↔	Totale Ösophagektomie, ohne Wiederherstellung der Kontinuität	42.81.51↔	Einsetzen und Wechsel von zwei selbstexpandierenden Prothesen (permanenter Tubus) in den Ösophagus, offen chirurgisch
42.42.20↔	Totale Ösophagektomie, mit Wiederherstellung der Kontinuität, transmediastinal	42.81.52↔	Einsetzen und Wechsel von mehr als zwei selbstexpandierenden Prothesen (permanenter Tubus) in den Ösophagus, offen chirurgisch
42.42.21↔	Totale Ösophagektomie, mit Wiederherstellung der Kontinuität, thorakoabdominal	42.81.60↔	Einsetzen und Wechsel einer selbstexpandierenden Prothese (permanenter Tubus) in den Ösophagus, laparoskopisch
42.42.29↔	Totale Ösophagektomie, mit Wiederherstellung der Kontinuität, sonstiger Zugang	42.81.61↔	Einsetzen und Wechsel von zwei selbstexpandierenden Prothesen (permanenter Tubus) in den Ösophagus, laparoskopisch
42.42.99↔	Totale Ösophagektomie, sonstige	42.81.62↔	Einsetzen und Wechsel von mehr als zwei selbstexpandierenden Prothesen (permanenter Tubus) in den Ösophagus, laparoskopisch
42.51.00↔	Intrathorakale Ösophagoösophagostomie, n.n.bez.	42.81.99‡↔	Einsetzen eines permanenten Tubus in den Ösophagus, sonstige
42.51.10↔	Intrathorakale Ösophagoösophagostomie, Rekonstruktion der Ösophaguspassage bei Atresie und Versorgung einer kongenitalen ösophagotrachealen Fistel	42.82↔	Naht einer Ösophagus-Verletzung
42.51.99↔	Intrathorakale Ösophagoösophagostomie, sonstige	42.83↔	Verschluss einer Ösophagostomie
42.52↔	Intrathorakale Ösophagogastrostomie	42.85↔	Plastische Rekonstruktion an einer Ösophagusstenose
42.53↔	Intrathorakale Ösophagusanastomose mit Interposition von Dünndarm	42.87↔	Sonstiges Transplantat am Ösophagus
42.54↔	Sonstige intrathorakale Ösophagoenterostomie	42.88.00↔	Entfernung von Prothesen aus dem Ösophagus, n.n.bez.
42.55↔	Intrathorakale Ösophagusanastomose mit Interposition von Dickdarm	42.88.10‡↔	Entfernung von Prothesen aus dem Ösophagus, endoskopisch
42.56↔	Sonstige intrathorakale Ösophagokolostomie	42.88.11↔	Entfernung von Prothesen aus dem Ösophagus, offen chirurgisch
42.58↔	Intrathorakale Ösophagusanastomose mit anderer Interposition	42.88.12↔	Entfernung von Prothesen aus dem Ösophagus, laparoskopisch
42.59↔	Sonstige intrathorakale Ösophagusanastomose	42.88.99↔	Entfernung von Prothesen aus dem Ösophagus, sonstige
42.61↔	Prästernale Ösophagoösophagostomie	42.89↔	Sonstige Rekonstruktion am Ösophagus
42.62↔	Prästernale Ösophagogastrostomie	42.91↔	Ligatur von Ösophagusvarizen
42.63↔	Prästernale Ösophagusanastomose mit Interposition von Dünndarm	42.92‡↔	Dilatation des Ösophagus
42.64↔	Sonstige prästernale Ösophagoenterostomie	42.99.10↔	Sonstige Operation am Ösophagus, Sperroperation am Ösophagus
42.65↔	Prästernale Ösophagusanastomose mit Interposition von Dickdarm	42.99.20‡↔	Sonstige Operation am Ösophagus, Antirefluxverfahren am Ösophagus, endoskopisch
42.66↔	Sonstige prästernale Ösophagokolostomie	42.99.35↔	Implantation eines Antirefluxsystems zur Unterstützung der ösophagealen Sphinkterfunktion, offen chirurgisch
42.68↔	Sonstige prästernale Ösophagusanastomose mit Interposition	42.99.36↔	Implantation eines Antirefluxsystems zur Unterstützung der ösophagealen Sphinkterfunktion, laparoskopisch
42.69↔	Sonstige prästernale Ösophagusanastomose	42.99.37↔	Implantation einer Sonde eines Antirefluxsystems zur Unterstützung der ösophagealen Sphinkterfunktion, offen chirurgisch
42.7x.10‡↔	Ösophagomyotomie, endoskopisch	42.99.38↔	Implantation einer Sonde eines Antirefluxsystems zur Unterstützung der ösophagealen Sphinkterfunktion, laparoskopisch
42.7x.11↔	Ösophagomyotomie, offen chirurgisch	42.99.3a↔	Entfernen eines Antirefluxsystems zur Unterstützung der ösophagealen Sphinkterfunktion, offen chirurgisch
42.7x.12↔	Ösophagomyotomie, laparoskopisch	42.99.3b↔	Entfernen eines Antirefluxsystems zur Unterstützung der ösophagealen Sphinkterfunktion, laparoskopisch
42.7x.20‡↔	Ösophagomyotomie, pharyngozerzival, endoskopisch	42.99.3c↔	Entfernen einer Sonde eines Antirefluxsystems zur Unterstützung der ösophagealen Sphinkterfunktion, offen chirurgisch
42.7x.21↔	Ösophagomyotomie, pharyngozerzival, offen chirurgisch	42.99.3d↔	Entfernen einer Sonde eines Antirefluxsystems zur Unterstützung der ösophagealen Sphinkterfunktion, laparoskopisch
42.7x.22↔	Ösophagomyotomie, pharyngozerzival, laparoskopisch		
42.7x.30‡↔	Ösophago-Gastrostomie, endoskopisch		
42.7x.31↔	Ösophago-Gastrostomie, offen chirurgisch		
42.7x.32↔	Ösophago-Gastrostomie, laparoskopisch		
42.81.00‡↔	Einsetzen eines permanenten Tubus in den Ösophagus, n.n.bez.		
42.81.10‡↔	Einsetzen und Wechsel einer nicht selbstexpandierenden Prothese (permanenter Tubus) in den Ösophagus, endoskopisch		
42.81.11‡↔	Einsetzen und Wechsel von zwei nicht selbstexpandierenden Prothesen (permanenter Tubus) in den Ösophagus, endoskopisch		
42.81.12‡↔	Einsetzen und Wechsel von mehr als zwei nicht selbstexpandierenden Prothesen (permanenter Tubus) in den Ösophagus, endoskopisch		
42.81.20↔	Einsetzen und Wechsel von einer nicht selbstexpandierenden Prothese (permanenter Tubus) in den Ösophagus, offen chirurgisch		
42.81.21↔	Einsetzen und Wechsel von zwei nicht selbstexpandierenden Prothesen (permanenter Tubus) in den Ösophagus, offen chirurgisch		
42.81.22↔	Einsetzen und Wechsel von mehr als zwei nicht selbstexpandierenden Prothesen (permanenter Tubus) in den Ösophagus, offen chirurgisch		

42.99.3e↔	Revision ohne Ersatz eines Antirefluxsystems zur Unterstützung der ösophagealen Sphinkterfunktion, offen chirurgisch	44.31.11↔	Proximaler Magenbypass, offen chirurgisch
42.99.3f↔	Revision ohne Ersatz eines Antirefluxsystems zur Unterstützung der ösophagealen Sphinkterfunktion, laparoskopisch	44.31.12↔	Proximaler Magenbypass, laparoskopisch
42.99.41‡↔	Schlingenligatur und Clippen am Ösophagus, endoskopisch	44.31.13↔	Proximaler Magenbypass nach Sleeve resection, reversal Eingriff, offen chirurgisch
42.99.42↔	Schlingenligatur und Clippen am Ösophagus, offen chirurgisch	44.31.14↔	Proximaler Magenbypass nach Sleeve resection, reversal Eingriff, laparoskopisch
43.0↔	Gastrotomie	44.31.15↔	Proximaler Magenbypass nach Gastric Banding, nach bariatrischem Voreingriff, offen chirurgisch
43.11‡↔	Perkutane [endoskopische] Gastrotomie [PEG]	44.31.16↔	Proximaler Magenbypass nach Gastric Banding, nach bariatrischem Voreingriff, laparoskopisch
43.3↔	Pyloromyotomie	44.31.21↔	Distaler Magenbypass, offen chirurgisch
43.41.10‡↔	Endoskopische Mukosaresektion Magen	44.31.22↔	Distaler Magenbypass, laparoskopisch
43.41.11‡↔	Endoskopische submukosale Dissektion Magen	44.31.31↔	Omega-loop Gastric Bypass, offen chirurgisch
43.41.20‡↔	Endoskopische Exzision oder Destruktion von Läsion oder Gewebe am Magen, Elektro-, Radiofrequenz-, Thermo- oder Kryokoagulation	44.31.32↔	Omega-loop Gastric Bypass, laparoskopisch
43.41.29‡↔	Endoskopische Exzision oder Destruktion von Läsion oder Gewebe am Magen, sonstige Verfahren	44.32‡↔	Perkutane [endoskopische] Gastrojejunostomie
43.5↔	Partielle Gastrektomie mit Anastomose zum Ösophagus	44.38↔	Laparoskopische Gastroenterostomie
43.6x.00↔	Partielle Gastrektomie mit Anastomose zum Duodenum, n.n.bez.	44.39↔	Sonstige Gastroenterostomie
43.6x.10↔	Pylorusresektion mit Anastomose zum Duodenum	44.40↔	Übernähung eines peptischen Ulkus, n.n.bez.
43.6x.20↔	Billroth I	44.41↔	Übernähung eines Ulcus ventriculi
43.6x.99↔	Partielle Gastrektomie mit Anastomose zum Duodenum, sonstige	44.42↔	Übernähung eines Ulcus duodeni
43.7x.00↔	Partielle Gastrektomie mit Anastomose zum Jejunum, n.n.bez.	44.43.00‡↔	Endoskopische Blutstillung in Magen oder Duodenum, n.n.bez.
43.7x.10↔	Partielle Gastrektomie (2/3-Resektion) mit Anastomose zum Jejunum	44.43.10‡↔	Endoskopische Sklerosierung von Fundusvarizen
43.7x.20↔	Partielle Gastrektomie (4/5-Resektion) mit Anastomose zum Jejunum	44.43.20‡↔	Endoskopische Ligatur von Fundusvarizen
43.7x.99↔	Partielle Gastrektomie mit Anastomose zum Jejunum, sonstige	44.43.99‡↔	Endoskopische Blutstillung in Magen oder Duodenum, sonstige
43.81↔	Partielle Gastrektomie mit Dünndarmtransposition	44.44↔	Katheterembolisation zur Blutstillung in Magen oder Duodenum
43.89.00↔	Sonstige partielle Gastrektomie, n.n.bez.	44.49.10↔	Sklerosierung von Fundusvarizen, offen chirurgisch
43.89.10↔	Segmentresektion des Magens	44.49.11↔	Sklerosierung von Fundusvarizen, laparoskopisch
43.89.20↔	Biliopankreatische Diversion des Magens nach Scopinaro, offen chirurgisch	44.49.20↔	Ligatur von Fundusvarizen, offen chirurgisch
43.89.21↔	Biliopankreatische Diversion des Magens nach Scopinaro, laparoskopisch	44.49.21↔	Ligatur von Fundusvarizen, laparoskopisch
43.89.30↔	Biliopankreatische Diversion des Magens mit Duodenal-Switch [BPD-DS], offen chirurgisch	44.49.30↔	Sperroperation am Fundus
43.89.31↔	Biliopankreatische Diversion des Magens mit Duodenal-Switch [BPD-DS], laparoskopisch	44.5x.00↔	Revision einer Magenanastomose, n.n.bez.
43.89.40↔	Sleeve resection, offen chirurgisch	44.5x.10↔	Revision einer Magenanastomose nach Billroth I und II-Operation
43.89.41↔	Sleeve resection, laparoskopisch	44.5x.21↔	Revision einer Magenanastomose nach Magenbypass oder mit intestinaler Interposition, offen chirurgisch
43.89.42↔	Sleeve resection nach Magenband, offen chirurgisch	44.5x.22↔	Revision einer Magenanastomose nach Magenbypass oder mit intestinaler Interposition, laparoskopisch
43.89.43↔	Sleeve resection nach Magenband, laparoskopisch	44.5x.31↔	Pouchrevision nach Gastric Bypass, offen chirurgisch
43.89.44↔	Re-sleeve resection, offen chirurgisch	44.5x.32↔	Pouchrevision nach Gastric Bypass, laparoskopisch
43.89.45↔	Re-sleeve resection, laparoskopisch	44.5x.41↔	Revision nach biliopankreatischer Diversion [BPD], offen chirurgisch
43.89.50↔	Duodenal-Switch nach Sleeve resection (Zweiteingriff), offen chirurgisch	44.5x.42↔	Revision nach biliopankreatischer Diversion [BPD], laparoskopisch
43.89.51↔	Duodenal-Switch nach Sleeve resection (Zweiteingriff), laparoskopisch	44.5x.43↔	Reversal nach biliopankreatischer Diversion (BPD), offen chirurgisch
43.89.90↔	Sonstige atypische partielle Gastrektomie	44.5x.44↔	Reversal nach biliopankreatischer Diversion (BPD), laparoskopisch
43.89.99↔	Sonstige partielle Gastrektomie, sonstige	44.5x.51↔	Reversal nach Gastric Bypass, offen chirurgisch
43.91↔	Totale Gastrektomie mit intestinaler Interposition	44.5x.52↔	Reversal nach Gastric Bypass, laparoskopisch
43.99.00↔	Sonstige totale Gastrektomie, n.n.bez.	44.5x.99↔	Revision einer Magenanastomose, sonstige
43.99.10↔	Restgastrektomie nach bariatrischem Voreingriff, offen chirurgisch	44.61↔	Naht einer Magenverletzung
43.99.11↔	Restgastrektomie nach bariatrischem Voreingriff, laparoskopisch	44.63.00↔	Verschluss einer anderen Magenfistel, n.n.bez.
43.99.99↔	Sonstige totale Gastrektomie, sonstige	44.63.10‡↔	Verschluss einer anderen Magenfistel, endoskopisch
44.00↔	Vagotomie, n.n.bez.	44.63.11↔	Verschluss einer anderen Magenfistel, offen chirurgisch
44.01↔	Trunkuläre Vagotomie	44.63.12↔	Verschluss einer anderen Magenfistel, laparoskopisch
44.02↔	Superselektive Vagotomie	44.63.99↔	Verschluss einer anderen Magenfistel, sonstige
44.03↔	Sonstige selektive Vagotomie	44.64↔	Gastropexie
44.11↔	Transabdominale Gastroskopie	44.65.00↔	Ösophagogastroplastik, n.n.bez.
44.13‡↔	Sonstige Gastroskopie	44.65.10↔	Ösophagogastroplastik, Kardioplastik, offen chirurgisch
44.14‡↔	Geschlossene [endoskopische] Biopsie am Magen	44.65.20↔	Ösophagogastroplastik, (Hemi-)Fundoplikatio, offen chirurgisch
44.15↔	Offene Biopsie am Magen	44.65.99↔	Ösophagogastroplastik, sonstige
44.21↔	Dilatation des Pylorus durch Inzision	44.66.00↔	Sonstige Massnahmen zur Rekonstruktion der ösophagogastrischen Sphinkterfunktion, n.n.bez.
44.22‡↔	Endoskopische Dilatation des Pylorus	44.66.11↔	Hiatus Plastik bei bariatrischem Eingriff, offen chirurgisch
44.29↔	Sonstige Pyloroplastik	44.66.99↔	Sonstige Massnahmen zur Rekonstruktion der ösophagogastrischen Sphinkterfunktion, sonstige
44.31.00↔	Magenbypass, n.n.bez.	44.67.00↔	Laparoskopische Massnahmen zur Rekonstruktion der ösophagogastrischen Sphinkterfunktion, n.n.bez.
44.31.09↔	Magenbypass, sonstige	44.67.10↔	Laparoskopische Massnahmen zur Rekonstruktion der ösophagogastrischen Sphinkterfunktion, Kardioplastik, laparoskopisch

44.67.20↔	Laparoskopische Massnahmen zur Rekonstruktion der ösophago-gastrischen Sphinkterfunktion, (Hemi-)Fundoplikatio, laparoskopisch	45.16‡↔	Ösophagogastroduodenoskopie [EGD] mit geschlossener Biopsie
44.67.99↔	Laparoskopische Massnahmen zur Rekonstruktion der ösophago-gastrischen Sphinkterfunktion, sonstige	45.17‡↔	Diagnostische Intestinoskopie (Endoskopie des tiefen Jejunums und Ileums)
44.68.00↔	Gastroplastik, n.n.bez.	45.21‡↔	Transabdominale Endoskopie an Dickdarm
44.68.10↔	Vertikale Gastroplastik, laparoskopisch	45.22‡↔	Endoskopie am Dickdarm durch ein künstliches Stoma
44.68.11↔	Vertikale Gastroplastik, offen chirurgisch	45.23‡↔	Koloskopie
44.68.99↔	Gastroplastik, sonstige	45.24‡↔	Flexible Sigmoidoskopie
44.69↔	Sonstige Rekonstruktion am Magen	45.25‡↔	Geschlossene [endoskopische] Biopsie am Dickdarm
44.91↔	Offene Ligatur von Magenvarizen	45.26↔	Offene Biopsie am Dickdarm
44.92↔	Intraoperative Manipulation am Magen	45.28.10‡↔	Telemetrische Kapselendoskopie des Dickdarm
44.93↔	Einsetzen eines Magenballons	45.28.20‡↔	Endoskopische Laser-Endomikroskopie am Dickdarm
44.94↔	Entfernen eines Magenballons	45.30.00‡↔	Endoskopische Exzision oder Destruktion einer Läsion im Duodenum, n.n.bez.
44.95.00↔	Restriktive Magenoperation, n.n.bez.	45.30.10‡↔	Endoskopische Mukosaresektion im Duodenum
44.95.11↔	Gastric banding, offen chirurgisch	45.30.11‡↔	Endoskopische Exzision einer Läsion im Duodenum
44.95.12↔	Gastric banding, laparoskopisch	45.30.20‡↔	Endoskopische Destruktion einer Läsion im Duodenum, Elektro-, Thermo- oder Kryokoagulation
44.95.99↔	Restriktive Magenoperation, sonstige	45.30.29‡↔	Sonstige endoskopische Destruktion einer Läsion im Duodenum
44.96.00↔	Revision von restriktiven Magenoperationen, n.n.bez.	45.30.99‡↔	Endoskopische Exzision oder Destruktion einer Läsion im Duodenum, sonstige
44.96.11↔	Bandreposition nach Gastric Banding, offen chirurgisch	45.35.11‡↔	Endoskopische Exzision einer Läsion im Dünndarm, ausgenommen Duodenum
44.96.12↔	Bandreposition nach Gastric Banding, laparoskopisch	45.35.21‡↔	Endoskopische Destruktion einer Läsion im Dünndarm, ausgenommen Duodenum
44.96.13↔	Bandwechsel nach Gastric Banding, offen chirurgisch	45.41.00‡↔	Lokale Exzision von Läsion oder Gewebe im Dickdarm, n.n.bez.
44.96.14↔	Bandwechsel nach Gastric Banding, laparoskopisch	45.41.10‡↔	Lokale Exzision von Läsion oder Gewebe im Dickdarm, endoskopisch
44.96.15‡↔	Katheterreparation nach Gastric banding, ohne intraabdominalem Eingriff	45.41.21↔	Lokale Exzision von Läsion oder Gewebe im Dickdarm, laparoskopisch
44.96.16↔	Katheterreparation nach Gastric banding, mit intraabdominalem Eingriff, offen chirurgisch	45.41.31↔	Lokale Exzision von Läsion oder Gewebe im Dickdarm, offen chirurgisch
44.96.17↔	Katheterreparation nach Gastric banding, mit intraabdominalem Eingriff, laparoskopisch	45.41.99‡↔	Lokale Exzision von Läsion oder Gewebe im Dickdarm, sonstige
44.96.18↔	Portwechsel nach Gastric Banding	45.42‡↔	Endoskopische Polypektomie im Dickdarm
44.96.99↔	Revision von restriktiven Magenoperationen, sonstige	45.43.11‡↔	Endoskopische submukosale Dissektion Dickdarm
44.97.00↔	Entfernen von Vorrichtung(en) einer Magenrestriktion, n.n.bez.	45.50↔	Isolation eines Darmsegments, n.n.bez.
44.97.11↔	Entfernen von Magenband, offen chirurgisch	45.51↔	Isolation eines Dünndarmsegments
44.97.12↔	Entfernen von Magenband, laparoskopisch	45.52↔	Isolation eines Dickdarmsegments
44.97.99↔	Entfernen von Vorrichtung(en) einer Magenrestriktion, sonstige	45.61↔	Multiple Segmentresektion am Dünndarm
44.99.00‡↔	Sonstige Magenoperationen, n.n.bez.	45.62↔	Sonstige Teilresektion am Dünndarm
44.99.10‡↔	Bougierung am Magen, endoskopisch	45.63.00↔	Totalexstirpation des Dünndarms, n.n.bez.
44.99.11↔	Bougierung am Magen, offen chirurgisch	45.63.99↔	Totalexstirpation des Dünndarms, sonstige
44.99.12↔	Bougierung am Magen, laparoskopisch	45.70↔	Teilresektion am Dickdarm, n.n.bez.
44.99.20‡↔	Schlingenligatur und Clippen am Magen, endoskopisch	45.71↔	Multiple Segmentresektion am Dickdarm
44.99.21↔	Schlingenligatur und Clippen am Magen, offen chirurgisch	45.72↔	Ileozäkale Resektion
44.99.22↔	Schlingenligatur und Clippen am Magen, laparoskopisch	45.73↔	Hemikolektomie rechts
44.99.50‡↔	Einlegen oder Wechsel einer nicht selbstexpandierenden Prothese am Magen, endoskopisch	45.74↔	Resektion des Colon transversum
44.99.51↔	Einlegen oder Wechsel einer nicht selbstexpandierenden Prothese am Magen, offen chirurgisch	45.75↔	Hemikolektomie links
44.99.52↔	Einlegen oder Wechsel einer nicht selbstexpandierenden Prothese am Magen, laparoskopisch	45.76.00↔	Sigmoidektomie, n.n.bez.
44.99.60‡↔	Einlegen oder Wechsel einer selbstexpandierenden Prothese am Magen, endoskopisch	45.76.09↔	Sigmoidektomie, sonstige
44.99.61↔	Einlegen oder Wechsel einer selbstexpandierenden Prothese am Magen, offen chirurgisch	45.76.11↔	Sigmoidektomie, offen chirurgisch
44.99.62↔	Einlegen oder Wechsel einer selbstexpandierenden Prothese am Magen, laparoskopisch	45.76.21↔	Sigmoidektomie, laparoskopisch
44.99.70‡↔	Entfernen einer Prothese aus dem Magen, endoskopisch	45.79.00↔	Sonstige Teilresektion am Dickdarm, n.n.bez.
44.99.71↔	Entfernen einer Prothese aus dem Magen, offen chirurgisch	45.79.10↔	Segmentresektion am Dickdarm
44.99.72↔	Entfernen einer Prothese aus dem Magen, laparoskopisch	45.79.11↔	Resektion multipler Dickdarmsegmente
44.99.80↔	Implantation und Wechsel eines Magenschrittmachers (inkl. Sonden)	45.79.12↔	Subtotale Kolektomie
44.99.81↔	Revision ohne Ersatz eines Magenschrittmachers (inkl. Sonden)	45.79.20↔	Erweiterte Sigmaresektion
44.99.90‡↔	Sonstige endoskopische Magenoperationen	45.79.22↔	Erweiterte subtotale Kolonresektion
44.99.91↔	Sonstige Operationen am Pylorus	45.79.23↔	Erweiterte Hemikolektomie rechts, offen chirurgisch
45.00‡↔	Inzision am Darm, n.n.bez.	45.79.24↔	Erweiterte Hemikolektomie rechts, laparoskopisch
45.11‡↔	Transabdominale Endoskopie am Dünndarm	45.79.25↔	Erweiterte Hemikolektomie links, offen chirurgisch
45.12‡↔	Endoskopie am Dünndarm durch ein künstliches Stoma	45.79.26↔	Erweiterte Hemikolektomie links, laparoskopisch
45.13.10‡↔	Ösophagogastroduodenoskopie	45.79.29↔	Sonstige erweiterte Teilresektion am Dickdarm
45.13.20‡↔	Telemetrische Kapselendoskopie des Dünndarms	45.79.99↔	Sonstige Teilresektion am Dickdarm, sonstige
45.13.30‡↔	Enteroskopie einfach	45.8x.00↔	Totale intraabdominelle Kolektomie, n.n.bez.
45.13.31‡↔	Enteroskopie Ballon-assistiert	45.8x.20↔	Totale intraabdominelle Kolektomie, Erweiterte totale Kolektomie
45.14‡↔	Geschlossene [endoskopische] Biopsie am Dünndarm	45.8x.30↔	Totale intraabdominelle Kolektomie, Erweiterte totale Proktokolektomie
45.15↔	Offene Biopsie am Dünndarm	45.8x.99↔	Totale intraabdominelle Kolektomie, sonstige
		45.90↔	Intestinale Anastomose, n.n.bez.
		45.91.00↔	Dünndarm-Dünndarm-Anastomose, n.n.bez.

- 45.91.11↔ Neuanlage einer Fusspunktanastomose am Dünndarm nach bariatrischem Voreingriff, offen chirurgisch
- 45.91.12↔ Neuanlage einer Fusspunktanastomose am Dünndarm nach bariatrischem Voreingriff, laparoskopisch
- 45.91.99↔ Dünndarm-Dünndarm-Anastomose, sonstige
- 45.92↔ Anastomose des Dünndarms zum Rektumstumpf
- 45.93↔ Sonstige Dünndarm-Dickdarm-Anastomose
- 45.94↔ Dickdarm-Dickdarm-Anastomose
- 45.95↔ Anastomose zum Anus
- 46.01↔ Exteriorisation des Dünndarms
- 46.02↔ Resektion eines exteriorisierten Dünndarmsegments
- 46.03↔ Exteriorisation des Dickdarms
- 46.04↔ Resektion eines exteriorisierten Dickdarmsegments
- 46.10↔ Kolostomie, n.n.bez.
- 46.11↔ Temporäre Kolostomie
- 46.13↔ Permanente Kolostomie
- 46.14↔ Verzögerte Eröffnung einer Kolostomie
- 46.20↔ Ileostomie, n.n.bez.
- 46.21↔ Temporäre Ileostomie
- 46.22↔ Kontinente Ileostomie
- 46.23↔ Sonstige permanente Ileostomie
- 46.32‡↔ Perkutane [endoskopische] Jejunostomie [PEJ]
- 46.33↔ Anlage eines Duodenostomas
- 46.34↔ Offen chirurgische Anlage einer Jejunostomie
- 46.39.00↔ Sonstige Enterostomie, n.n.bez.
- 46.39.10↔ Sonstige Enterostomie, Anlage einer Bishop-Koop-Anastomose
- 46.39.99↔ Sonstige Enterostomie, sonstige
- 46.40↔ Revision eines intestinalen Stomas, n.n.bez.
- 46.41.00↔ Revision eines Dünndarm-Stomas, n.n.bez.
- 46.41.10↔ Plastische Erweiterung oder Einengung eines Dünndarm-Stomas
- 46.41.11↔ Neueinpflanzung eines Dünndarm-Stomas
- 46.41.12↔ Abtragung des vorverlagerten Teiles eines Dünndarm-Stomas
- 46.41.20↔ Umwandlung eines Dünndarm-Stomas in ein kontinentes Stoma
- 46.41.99↔ Revision eines Dünndarm-Stomas, sonstige
- 46.42↔ Plastische Rekonstruktion an einer Perikolostomie-Hernie
- 46.43.00↔ Sonstige Revision eines künstlichen Dickdarmsstomas, n.n.bez.
- 46.43.10↔ Plastische Erweiterung oder Einengung eines Kolostomas
- 46.43.11↔ Neueinpflanzung eines Kolostomas
- 46.43.12↔ Abtragung des vorverlagerten Teiles eines Kolostomas
- 46.43.20↔ Umwandlung eines Kolostomas in ein kontinentes Stoma
- 46.43.99↔ Sonstige Revision eines künstlichen Dickdarmsstomas, sonstige
- 46.51.00↔ Verschluss eines Dünndarm-Stomas, n.n.bez.
- 46.51.10↔ Verschluss eines doppelläufigen Dünndarm-Stomas
- 46.51.20↔ Verschluss eines endständigen Dünndarm-Stomas
- 46.51.99↔ Verschluss eines Dünndarm-Stomas, sonstige
- 46.52.10↔ Verschluss einer doppelläufigen Kolostomie
- 46.52.20↔ Verschluss einer endständigen Kolostomie
- 46.61↔ Fixierung des Dünndarms an der Bauchwand
- 46.62↔ Sonstige Fixierung des Dünndarms
- 46.63↔ Fixierung des Dickdarms an der Bauchwand
- 46.64↔ Sonstige Fixierung des Dickdarms
- 46.71↔ Naht einer Duodenalverletzung
- 46.72.00‡↔ Verschluss einer Duodenalfistel, n.n.bez.
- 46.72.10‡↔ Verschluss einer Duodenalfistel, endoskopisch
- 46.72.11↔ Verschluss einer Duodenalfistel, offen chirurgisch
- 46.72.12↔ Verschluss einer Duodenalfistel, laparoskopisch
- 46.72.99‡↔ Verschluss einer Duodenalfistel, sonstige
- 46.73↔ Naht einer Dünndarmverletzung, ausgenommen Duodenum
- 46.74.00‡↔ Verschluss einer Dünndarmfistel, ausgenommen Duodenum, n.n.bez.
- 46.74.10‡↔ Verschluss einer Dünndarmfistel, ausgenommen Duodenum, endoskopisch
- 46.74.11↔ Verschluss einer Dünndarmfistel, ausgenommen Duodenum, offen chirurgisch
- 46.74.12↔ Verschluss einer Dünndarmfistel, ausgenommen Duodenum, laparoskopisch
- 46.74.99‡↔ Verschluss einer Dünndarmfistel, ausgenommen Duodenum, sonstige
- 46.75↔ Naht einer Dickdarmverletzung
- 46.76.00‡↔ Verschluss einer Dickdarmfistel, n.n.bez.
- 46.76.10‡↔ Verschluss einer Dickdarmfistel, endoskopisch
- 46.76.11↔ Verschluss einer Dickdarmfistel, offen chirurgisch
- 46.76.12↔ Verschluss einer Dickdarmfistel, laparoskopisch
- 46.76.99‡↔ Verschluss einer Dickdarmfistel, sonstige
- 46.79.00‡↔ Sonstige Rekonstruktion am Darm, n.n.bez.
- 46.79.10↔ Naht einer sonstigen Darmverletzung
- 46.79.20‡↔ Verschluss einer sonstigen Darmfistel, endoskopisch
- 46.79.21↔ Verschluss einer sonstigen Darmfistel, offen chirurgisch
- 46.79.22↔ Verschluss einer sonstigen Darmfistel, laparoskopisch
- 46.79.30↔ Erweiterungs- und Verschmälerungsplastik am Darm
- 46.79.31↔ Longitudinale Darmverlängerung nach Bianchi
- 46.79.32↔ Serielle transverse Enteroplastie [STEP]
- 46.79.39↔ Sonstige Darmverlängerung
- 46.79.40↔ Anlegen eines Reservoirs, Dünndarm
- 46.79.41↔ Anlegen eines Reservoirs, Dickdarm
- 46.79.50↔ Revision eines Reservoirs, Dünndarm
- 46.79.51↔ Revision eines Reservoirs, Dickdarm
- 46.80↔ Intra-abdominale Manipulation am Darm, n.n.bez.
- 46.81↔ Intra-abdominale Manipulation am Dünndarm
- 46.82↔ Intra-abdominale Manipulation am Dickdarm
- 46.85.00‡↔ Dilatation des Darms, n.n.bez.
- 46.85.10‡↔ Bougierung des Darms, endoskopisch
- 46.85.11↔ Bougierung des Darms, offen chirurgisch
- 46.85.12↔ Bougierung des Darms, laparoskopisch
- 46.85.20‡↔ Dilatation des Dünndarms, endoskopisch
- 46.85.21↔ Dilatation des Dünndarms, offen chirurgisch
- 46.85.22↔ Dilatation des Dünndarms, laparoskopisch
- 46.85.30‡↔ Dilatation des Dickdarms, endoskopisch
- 46.85.31↔ Dilatation des Dickdarms, offen chirurgisch
- 46.85.32↔ Dilatation des Dickdarms, laparoskopisch
- 46.85.99‡↔ Dilatation des Darms, sonstige
- 46.91↔ Myotomie am Colon sigmoideum
- 46.92↔ Myotomie am übrigen Kolon, ausser Sigmoid
- 46.93↔ Revision einer Dünndarmanastomose
- 46.94↔ Revision einer Dickdarmanastomose
- 46.97.00↔ Darmtransplantation, n.n.bez.
- 46.97.10↔ Darmtransplantation, Dünndarm-Retransplantation während desselben stationären Aufenthaltes
- 46.97.99↔ Darmtransplantation, sonstige
- 46.99.00‡↔ Sonstige Operationen am Darm, n.n.bez.
- 46.99.10↔ Dekompression des Darms
- 46.99.50‡↔ Einlegen oder Wechsel einer nicht selbstexpandierenden Prothese am Darm, endoskopisch
- 46.99.51↔ Einlegen oder Wechsel einer nicht selbstexpandierenden Prothese am Darm, offen chirurgisch
- 46.99.52↔ Einlegen oder Wechsel einer nicht selbstexpandierenden Prothese am Darm, laparoskopisch
- 46.99.60‡↔ Einlegen oder Wechsel einer selbstexpandierenden Prothese am Darm, endoskopisch
- 46.99.61↔ Einlegen oder Wechsel einer selbstexpandierenden Prothese am Darm, offen chirurgisch
- 46.99.62↔ Einlegen oder Wechsel einer selbstexpandierenden Prothese am Darm, laparoskopisch
- 46.99.63‡↔ Einlegen oder Wechsel einer selbstexpandierenden Dünndarmschlauchprothese, endoskopisch
- 46.99.70‡↔ Entfernen einer Prothese am Darm, endoskopisch
- 46.99.71↔ Entfernen einer Prothese am Darm, offen chirurgisch
- 46.99.72↔ Entfernen einer Prothese am Darm, laparoskopisch
- 46.99.80↔ Durchtrennung der Laddschen Bänder
- 46.99.90‡↔ Sonstige Operationen am Darm, endoskopisch
- 46.99.91↔ Sonstige Operationen am Darm, offen chirurgisch
- 46.99.92↔ Sonstige Operationen am Darm, laparoskopisch
- 46.99.93↔ Verschluss Mesolücke bei innerer Hernie, offen chirurgisch
- 46.99.94↔ Verschluss Mesolücke bei innerer Hernie, laparoskopisch
- 47.01↔ Laparoskopische Appendektomie
- 47.09↔ Sonstige Appendektomie
- 47.11↔ Laparoskopische inzidente Appendektomie
- 47.2↔ Drainage eines Appendixabszesses
- 47.91↔ Appendikostomie
- 47.92↔ Verschluss einer Appendixfistel
- 47.99↔ Sonstige Operationen an der Appendix

48.0↔	Proktotomie	49.12↔	Anale Fistulektomie
48.1↔	Proktostomie	49.43↔	Kauterisierung von Hämorrhoiden
48.21↔	Transabdominale Rektosigmoidoskopie	49.44↔	Destruktion von Hämorrhoiden durch Kryotherapie
48.22‡↔	Rektosigmoidoskopie durch ein künstliches Stoma	49.45↔	Ligatur von Hämorrhoiden
48.24‡↔	Geschlossene [endoskopische] Biopsie am Rektum	49.46.00↔	Exzision von Hämorrhoiden, n.n.bez.
48.25↔	Offene Biopsie am Rektum	49.46.10↔	Exzision von Hämorrhoiden, Stapler-Hämorrhoidopexie
48.26↔	Biopsie am Perirektalgewebe	49.46.11↔	Exzision von Hämorrhoiden, Ligatur einer A. haemorrhoidalis
48.31‡↔	Radikale Elektrokoagulation von rektaler Läsion oder Gewebe	49.46.12↔	Exzision von Hämorrhoiden mit plastischer Rekonstruktion
48.32‡↔	Sonstige Elektrokoagulation von rektaler Läsion oder Gewebe	49.46.99↔	Exzision von Hämorrhoiden, sonstige
48.33‡↔	Laserablation von rektaler Läsion oder Gewebe	49.51↔	Links-laterale anale Sphinkterotomie
48.34‡↔	Kryochirurgische Destruktion von rektaler Läsion oder Gewebe	49.52↔	Posteriore anale Sphinkterotomie
48.41↔	Submuköse Rektumresektion nach Soave	49.59↔	Sonstige anale Sphinkterotomie
48.49↔	Sonstige Rektumresektion mit Durchzugsverfahren	49.6↔	Exzision am Anus
48.50↔	Rektumresektion ohne Sphinktererhaltung, n.n.bez.	49.70↔	Rekonstruktion am Anus, n.n.bez.
48.51↔	Abdominoperineale Rektumresektion	49.71↔	Naht einer Verletzung am Anus
48.52↔	Abdominoperineale Rektumresektion, erweitert	49.72↔	Cerclage am Anus
48.53↔	Abdominosakrale, sakroperineale und perineale Rektumresektion	49.73.00↔	Verschluss einer Analfistel, n.n.bez.
48.54↔	Abdominosakrale, sakroperineale und perineale Rektumresektion, erweitert	49.73.11↔	Verschluss einer Analfistel durch Schleimhautlappen
48.59↔	Rektumresektion ohne Sphinktererhaltung, sonstige	49.73.12↔	Verschluss einer Analfistel mittels Implantat
48.65↔	Rektumresektion nach Duhamel	49.73.99↔	Verschluss einer Analfistel, sonstige
48.66.00↔	Rektumresektion mit Sphinktererhaltung, n.n.bez.	49.74↔	M. gracilis-Transposition bei Analinkontinenz
48.66.09↔	Rektumresektion mit Sphinktererhaltung, sonstige	49.75↔	Implantation oder Revision eines künstlichen Analsphinkters
48.66.11↔	Manschettenresektion und tubuläre Resektion des Rektums, mit Anastomose, offen chirurgisch	49.76↔	Entfernen eines künstlichen Analsphinkters
48.66.12↔	Manschettenresektion und tubuläre Resektion des Rektums, mit Enterostoma und Blindverschluss, offen chirurgisch	49.77.11↔	Anoproktoplastik, offen chirurgisch
48.66.13↔	Manschettenresektion und tubuläre Resektion des Rektums, mit Anastomose, laparoskopisch	49.77.12↔	Anoproktoplastik, perineal
48.66.14↔	Manschettenresektion und tubuläre Resektion des Rektums, mit Enterostoma und Blindverschluss, laparoskopisch	49.77.13↔	Anoproktoplastik, laparoskopisch
48.66.15↔	Manschettenresektion und tubuläre Resektion des Rektums, peranal	49.78.00↔	Rekonstruktion kongenitaler anorektaler Agenesien und Analatresien, n.n.bez.
48.66.21↔	Anteriore Rektumresektion, mit Anastomose, offen chirurgisch	49.78.09↔	Rekonstruktion kongenitaler anorektaler Agenesien und Analatresien, sonstige
48.66.22↔	Anteriore Rektumresektion, mit Enterostoma und Blindverschluss, offen chirurgisch	49.78.11↔	Anteriore Anorektoplastik, offen chirurgisch und perineal
48.66.23↔	Anteriore Rektumresektion, mit Anastomose, laparoskopisch	49.78.12↔	Posteriore sagittale Anorektoplastik [PSARP], offen chirurgisch und perineal
48.66.24↔	Anteriore Rektumresektion, mit Enterostoma und Blindverschluss, laparoskopisch	49.78.13↔	Posteriore sagittale Anorektoplastik [PSARP] mit Fistelverschluss zum Urogenitaltrakt, offen chirurgisch und perineal
48.66.25↔	Anteriore Rektumresektion, peranal	49.78.14↔	Posteriore sagittale Anorektoplastik [PSARP] mit Korrektur einer Fehlbildung der Vagina, offen chirurgisch und perineal
48.66.31↔	Tiefe anteriore Rektumresektion, mit Anastomose, offen chirurgisch	49.78.21↔	Abdominoperineale oder sakroabdominoperineale Durchzugsoperation bei kongenitalen anorektalen Agenesien und Analatresien
48.66.32↔	Tiefe anteriore Rektumresektion, mit Enterostoma und Blindverschluss, offen chirurgisch	49.78.31↔	Plastische Rekonstruktion des Anus bei kongenitalen anorektalen Agenesien und Analatresien, perineal
48.66.33↔	Tiefe anteriore Rektumresektion, mit Anastomose, laparoskopisch	49.79↔	Rekonstruktion am Anus, sonstige
48.66.34↔	Tiefe anteriore Rektumresektion, mit Enterostoma und Blindverschluss, laparoskopisch	50.0↔	Hepatotomie
48.66.35↔	Tiefe anteriore Rektumresektion, mit Anastomose, peranal	50.11.00‡↔	Geschlossene [Nadel-] Biopsie an der Leber, n.n.bez.
48.69↔	Sonstige Rektumresektion	50.11.09‡↔	Geschlossene [Nadel-] Biopsie an der Leber, sonstige
48.71↔	Naht einer Rektumverletzung	50.11.11‡↔	Nadelbiopsie an der Leber, perkutan
48.72↔	Verschluss einer Proktostomie	50.11.12‡↔	Endosonographische Feinnadelbiopsie an der Leber
48.73↔	Verschluss einer anderen rektalen Fistel	50.12.00↔	Offene Biopsie an der Leber, n.n.bez.
48.74↔	Rektorektostomie	50.12.09↔	Offene Biopsie an der Leber, sonstige
48.75.00↔	Abdominale Rektopexie, n.n.bez.	50.12.11↔	Biopsie an der Leber, durch Exzision, offen chirurgisch
48.75.09↔	Abdominale Rektopexie, sonstige	50.12.12↔	Biopsie an der Leber, durch Nadelbiopsie, offen chirurgisch
48.75.11↔	Abdominale Rektopexie, offen chirurgisch	50.13.00‡↔	Transjuguläre Leberbiopsie, n.n.bez.
48.75.21↔	Abdominale Rektopexie, laparoskopisch	50.13.10‡↔	Transvenöse oder transarterielle [Nadel-] Biopsie an der Leber
48.76.00↔	Sonstige Rektopexie, n.n.bez.	50.13.99‡↔	Transjuguläre Leberbiopsie, sonstige
48.76.10↔	Rektopexie durch Rectotomia posterior	50.14↔	Laparoskopische Leberbiopsie
48.76.11↔	Extraanale Mukosaresektion (Rehn-Delorme)	50.20‡↔	Partielle Hepatektomie und lokale Exzision oder Destruktion von Gewebe oder Läsion der Leber, n.n.bez.
48.76.99↔	Sonstige Rektopexie, sonstige	50.21.11↔	Fenestration einer oder mehrerer Leberzyste(n), offen chirurgisch
48.81↔	Inzision am Perirektalgewebe	50.21.12↔	Fenestration einer oder mehrerer Leberzyste(n), laparoskopisch
48.82↔	Exzision von Perirektalgewebe	50.23.11↔	Lokale Leberexzision von 1-2 Herden, je bis zu 4 cm im Durchmesser, offen chirurgisch
48.92↔	Anorektale Myektomie	50.23.12↔	Lokale Leberexzision von 1-2 Herden, mindestens 1 Herd über 4 cm im Durchmesser, offen chirurgisch
48.93↔	Verschluss einer perirektalen Fistel	50.23.13↔	Lokale Leberexzision von 3 und mehr Herden, offen chirurgisch
49.01↔	Inzision eines Perianalabszesses	50.25.11↔	Lokale Leberexzision von 1-2 Herden, je bis zu 4 cm im Durchmesser, laparoskopisch
49.02↔	Sonstige Inzision am Perianalgewebe	50.25.12↔	Lokale Leberexzision von 1-2 Herden, mindestens 1 Herd über 4 cm im Durchmesser, laparoskopisch
49.03↔	Exzision von Marissen		
49.11↔	Anale Fistulotomie		

50.25.13↔	Lokale Leberexzision von 3 und mehr Herden, laparoskopisch	50.59↔	Lebertransplantation, sonstige
50.27.11↔	Lokale Destruktion von Läsion oder Gewebe der Leber, durch Alkoholinjektion, offen chirurgisch	50.62↔	Verschluss einer Leberverletzung und Rekonstruktion, durch Naht
50.27.12↔	Lokale Destruktion von Läsion oder Gewebe der Leber, durch hochfrequenzinduzierte Thermoerapie, offen chirurgisch	50.63↔	Verschluss einer Leberverletzung und Rekonstruktion, durch Tamponade
50.27.13↔	Lokale Destruktion von Läsion oder Gewebe der Leber, durch Kryotherapie, offen chirurgisch	50.69↔	Sonstige Rekonstruktion an der Leber
50.27.14↔	Lokale Destruktion von Läsion oder Gewebe der Leber, durch Laser, offen chirurgisch	50.92‡↔	Extrakorporelle Leberassistierung
50.27.15↔	Lokale Destruktion von Läsion oder Gewebe der Leber, durch irreversible Elektroporation, offen chirurgisch	50.99.10↔	Implantation und Wechsel eines Katheterverweilsystems in Leberarterie und Pfortader
50.27.19↔	Lokale Destruktion von Läsion oder Gewebe der Leber, offen chirurgisch, sonstige	50.99.11↔	Entfernung eines Katheterverweilsystems aus Leberarterie und Pfortader
50.27.21↔	Lokale Destruktion von Läsion oder Gewebe der Leber, durch Alkoholinjektion, laparoskopisch	51.02↔	Cholezystostomie durch Trokar
50.27.22↔	Lokale Destruktion von Läsion oder Gewebe der Leber, durch Thermoerapie, laparoskopisch	51.03↔	Sonstige Cholezystostomie
50.27.23↔	Lokale Destruktion von Läsion oder Gewebe der Leber, durch Kryotherapie, laparoskopisch	51.04↔	Sonstige Cholezystostomie
50.27.24↔	Lokale Destruktion von Läsion oder Gewebe der Leber, durch Laser, laparoskopisch	51.10‡↔	Endoskopische retrograde Cholangiopankreatographie [ERCP]
50.27.25↔	Lokale Destruktion von Läsion oder Gewebe der Leber, durch irreversible Elektroporation, laparoskopisch	51.11‡↔	Endoskopische retrograde Cholangiographie [ERC]
50.27.29↔	Lokale Destruktion von Läsion oder Gewebe der Leber, laparoskopisch, sonstige	51.12‡↔	Perkutane Biopsie an Gallenblase oder Gallenwegen
50.27.31‡↔	Lokale Destruktion von Läsion oder Gewebe der Leber, durch Alkoholinjektion, perkutan	51.13↔	Offene Biopsie an Gallenblase oder Gallengängen
50.27.32‡↔	Lokale Destruktion von Läsion oder Gewebe der Leber, durch Thermoerapie, perkutan	51.14‡↔	Sonstige geschlossene [endoskopische] Biopsie an Gallengang oder Sphincter Oddii
50.27.33‡↔	Lokale Destruktion von Läsion oder Gewebe der Leber, durch Kryotherapie, perkutan	51.16.00‡↔	Perkutane Endoskopie der Gallenwege, n.n.bez.
50.27.34‡↔	Lokale Destruktion von Läsion oder Gewebe der Leber, durch Laser, perkutan	51.16.10‡↔	Perkutan-transhepatische Endoskopie der Gallenwege
50.27.35‡↔	Lokale Destruktion von Läsion oder Gewebe der Leber, durch irreversible Elektroporation, perkutan	51.16.99‡↔	Perkutane Endoskopie der Gallenwege, sonstige
50.27.39‡↔	Lokale Destruktion von Läsion oder Gewebe der Leber, perkutan, sonstige	51.21↔	Sonstige partielle Cholezystektomie
50.29‡↔	Partielle Hepatektomie und lokale Exzision oder Destruktion von Gewebe oder Läsion der Leber, sonstige	51.22.00↔	Cholezystektomie, n.n.bez.
50.2a.11↔	Leberzystenresektion, offen chirurgisch	51.22.10↔	Cholezystektomie ohne operative Revision der Gallengänge
50.2a.12↔	Leberzystenresektion, laparoskopisch	51.22.11↔	Cholezystektomie mit operativer Revision der Gallengänge
50.2a.21↔	Bisegmentektomie, offen chirurgisch	51.22.12↔	Erweiterte Cholezystektomie
50.2a.22↔	Bisegmentektomie, laparoskopisch	51.22.99↔	Cholezystektomie, sonstige
50.2a.23↔	Hemihepatektomie links, offen chirurgisch	51.23↔	Laparoskopische Cholezystektomie
50.2a.24↔	Hemihepatektomie links, laparoskopisch	51.24↔	Partielle laparoskopische Cholezystektomie
50.2a.25↔	Erweiterte Hemihepatektomie links, offen chirurgisch	51.31↔	Anastomose zwischen Gallenblase und hepatischen Gängen
50.2a.26↔	Erweiterte Hemihepatektomie links, laparoskopisch	51.32↔	Anastomose zwischen Gallenblase und Darm
50.2a.27↔	Hemihepatektomie rechts, offen chirurgisch	51.33↔	Anastomose zwischen Gallenblase und Pankreas
50.2a.28↔	Hemihepatektomie rechts, laparoskopisch	51.34↔	Anastomose zwischen Gallenblase und Magen
50.2a.2a↔	Erweiterte Hemihepatektomie rechts, offen chirurgisch	51.35↔	Sonstige Anastomose der Gallenblase
50.2a.2b↔	Erweiterte Hemihepatektomie rechts, laparoskopisch	51.36↔	Choledochoenterostomie
50.2a.2c↔	Sonstige Resektion mehrerer zusammenhängender Segmente, offen chirurgisch	51.37↔	Anastomose zwischen Ductus hepaticus und Gastrointestinaltrakt
50.2a.2d↔	Sonstige Resektion mehrerer zusammenhängender Segmente, laparoskopisch	51.39↔	Sonstige Gallenganganastomose
50.2b.11↔	Transsektion der Leber und Ligatur von Portalvenenästen, ALPPS, Schritt 1, offen chirurgisch	51.41.00↔	Inzision des Ductus choledochus mit Steinentfernung, n.n.bez.
50.2b.12↔	Transsektion der Leber und Ligatur von Portalvenenästen, ALPPS, Schritt 1, laparoskopisch	51.41.09↔	Inzision des Ductus choledochus mit Steinentfernung, sonstige
50.2c.11↔	Bisegmentektomie zur Lebend-Organ spende, offen chirurgisch	51.41.11↔	Inzision des Ductus choledochus mit Steinentfernung, offen chirurgisch
50.2c.12↔	Bisegmentektomie zur Lebend-Organ spende, laparoskopisch	51.41.21↔	Inzision des Ductus choledochus mit Steinentfernung, laparoskopisch
50.2c.13↔	Hemihepatektomie links zur Lebend-Organ spende, offen chirurgisch	51.42.00↔	Inzision des Ductus choledochus mit Behebung einer anderen Obstruktion, n.n.bez.
50.2c.14↔	Hemihepatektomie links zur Lebend-Organ spende, laparoskopisch	51.42.09↔	Inzision des Ductus choledochus mit Behebung einer anderen Obstruktion, sonstige
50.2c.15↔	Hemihepatektomie rechts zur Lebend-Organ spende, offen chirurgisch	51.42.11↔	Inzision des Ductus choledochus mit Behebung einer anderen Obstruktion, offen chirurgisch
50.2c.16↔	Hemihepatektomie rechts zur Lebend-Organ spende, laparoskopisch	51.42.21↔	Inzision des Ductus choledochus mit Behebung einer anderen Obstruktion, laparoskopisch
50.50↔	Lebertransplantation, n.n.bez.	51.43↔	Einsetzen eines choledochohepatischen Katheters zur Dekompression
50.52↔	Lebertransplantation, gesamtes Organ	51.44.00↔	Inzision des Ductus cysticus und der Ducti hepatici zur Steinentfernung, n.n.bez.
50.53↔	Lebertransplantation, Split-Leber	51.44.09↔	Inzision des Ductus cysticus und der Ducti hepatici zur Steinentfernung, sonstige
		51.44.11↔	Inzision des Ductus cysticus und der Ducti hepatici zur Steinentfernung, offen chirurgisch
		51.44.21↔	Inzision des Ductus cysticus und der Ducti hepatici zur Steinentfernung, laparoskopisch
		51.49.00↔	Inzision des Ductus cysticus und der Ducti hepatici zur Behebung einer Obstruktion, n.n.bez.
		51.49.09↔	Inzision des Ductus cysticus und der Ducti hepatici zur Behebung einer Obstruktion, sonstige
		51.49.11↔	Inzision des Ductus cysticus und der Ducti hepatici zur Behebung einer Obstruktion, offen chirurgisch
		51.49.21↔	Inzision des Ductus cysticus und der Ducti hepatici zur Behebung einer Obstruktion, laparoskopisch

51.61↔	Exzision eines Zystikusrestes	51.97†↔	Perkutane (transhepatische) Extraktion von Stein(en) aus den Gallenwegen
51.62↔	Exzision der Ampulla Vateri (mit Reimplantation des Ductus choledochus)	51.98.10†↔	Sonstige perkutane Massnahmen an den Gallenwegen, Perkutane Inzision an den Gallenwegen
51.63↔	Sonstige Exzision am Ductus choledochus	51.98.12†↔	Sonstige perkutane Massnahmen an den Gallenwegen, Perkutan-transhepatische Einlage einer Drainage in den Gallengang
51.64.00†↔	Endoskopische Exzision oder Destruktion einer Läsion oder Gewebe aus Gallenwegen oder Sphinkter Oddii, n.n.bez.	51.98.20†↔	Sonstige perkutane Massnahmen an den Gallenwegen, Perkutan-transhepatische Einlage oder Wechsel eines nicht selbstexpandierenden Stents (Prothese)
51.64.10†↔	Endoskopische Exzision oder Destruktion einer Läsion oder Gewebe aus Gallenwegen oder Sphinkter Oddii, Elektro-, Thermo- und Kryoablation	51.98.21†↔	Sonstige perkutane Massnahmen an den Gallenwegen, Perkutan-transhepatische Einlage oder Wechsel von mehreren nicht selbstexpandierenden Stents (Prothesen)
51.64.11†↔	Endoskopische Exzision oder Destruktion einer Läsion oder Gewebe aus Gallenwegen oder Sphinkter Oddii, photodynamische Therapie	51.98.30†↔	Sonstige perkutane Massnahmen an den Gallenwegen, Perkutan-transhepatische Einlage oder Wechsel eines selbstexpandierenden Stents (Prothese)
51.64.12†↔	Endoskopische Exzision oder Destruktion einer Läsion oder Gewebe aus Gallenwegen oder Sphinkter Oddii, Laser	51.98.31†↔	Sonstige perkutane Massnahmen an den Gallenwegen, Perkutan-transhepatische Einlage oder Wechsel von zwei selbstexpandierenden Stents (Prothesen)
51.64.19†↔	Endoskopische Exzision oder Destruktion einer Läsion oder Gewebe aus Gallenwegen oder Sphinkter Oddii, sonstige Verfahren	51.98.32†↔	Sonstige perkutane Massnahmen an den Gallenwegen, Perkutan-transhepatische Einlage oder Wechsel von drei selbstexpandierenden Stents (Prothesen)
51.64.99†↔	Endoskopische Exzision oder Destruktion einer Läsion oder Gewebe aus Gallenwegen oder Sphinkter Oddii, sonstige	51.98.33†↔	Sonstige perkutane Massnahmen an den Gallenwegen, Perkutan-transhepatische Einlage oder Wechsel von vier selbstexpandierenden Stents (Prothesen)
51.69↔	Exzision eines anderen Gallengangs	51.98.34†↔	Sonstige perkutane Massnahmen an den Gallenwegen, Perkutan-transhepatische Einlage oder Wechsel von fünf selbstexpandierenden Stents (Prothesen)
51.71↔	Einfache Naht am Ductus choledochus	51.98.35†↔	Sonstige perkutane Massnahmen an den Gallenwegen, Perkutan-transhepatische Einlage oder Wechsel von sechs und mehr selbstexpandierenden Stents (Prothesen)
51.72↔	Choledochoplastik	51.99.20↔	Sonstige Operation an den Gallenwegen, Einlage oder Wechsel eines nicht selbstexpandierenden Stents (Prothese), offen chirurgisch
51.79↔	Plastische Rekonstruktion des Ductus cysticus und der Ducti hepatici	51.99.21↔	Sonstige Operation an den Gallenwegen, Einlage oder Wechsel von mehreren nicht selbstexpandierenden Stents (Prothesen), offen chirurgisch
51.81↔	Dilatation des Sphincter Oddii	51.99.30↔	Sonstige Operation an den Gallenwegen, Einlage oder Wechsel eines nicht selbstexpandierenden Stents (Prothese), laparoskopisch
51.82†↔	Pankreatische Sphinkterotomie	51.99.31↔	Sonstige Operation an den Gallenwegen, Einlage oder Wechsel von mehreren nicht selbstexpandierenden Stents (Prothesen), laparoskopisch
51.83↔	Plastische Rekonstruktion des Sphincter pancreaticus	51.99.40↔	Sonstige Operation an den Gallenwegen, Einlage oder Wechsel eines selbstexpandierenden Stents (Prothese), offen chirurgisch
51.84†↔	Endoskopische Dilatation von Gallengang und Ampulla Vateri	51.99.41↔	Sonstige Operation an den Gallenwegen, Einlage oder Wechsel von zwei selbstexpandierenden Stents (Prothesen), offen chirurgisch
51.85†↔	Endoskopische Sphinkterotomie und Papillotomie	51.99.42↔	Sonstige Operation an den Gallenwegen, Einlage oder Wechsel von drei selbstexpandierenden Stents (Prothesen), offen chirurgisch
51.86†↔	Endoskopisches Einsetzen eines nasobiliären Drainage-Katheters	51.99.43↔	Sonstige Operation an den Gallenwegen, Einlage oder Wechsel von vier selbstexpandierenden Stents (Prothesen), offen chirurgisch
51.87.00†↔	Endoskopisches Einsetzen eines Stents in den Gallengang, n.n.bez.	51.99.44↔	Sonstige Operation an den Gallenwegen, Einlage oder Wechsel von fünf selbstexpandierenden Stents (Prothesen), offen chirurgisch
51.87.10†↔	Endoskopische Einlage oder Wechsel eines nicht selbstexpandierenden Stents (Prothese) in den Gallengang	51.99.45↔	Sonstige Operation an den Gallenwegen, Einlage oder Wechsel von sechs oder mehr selbstexpandierenden Stents (Prothesen), offen chirurgisch
51.87.11†↔	Endoskopische Einlage oder Wechsel von 2 nicht selbstexpandierenden Stents (Prothese) in den Gallengang	51.99.50↔	Sonstige Operation an den Gallenwegen, Einlage oder Wechsel eines selbstexpandierenden Stents (Prothese), laparoskopisch
51.87.12†↔	Endoskopische Einlage oder Wechsel 3 oder mehreren nicht selbstexpandierenden Stents (Prothese) in den Gallengang	51.99.51↔	Sonstige Operation an den Gallenwegen, Einlage oder Wechsel von zwei selbstexpandierenden Stents (Prothesen), laparoskopisch
51.87.20†↔	Endoskopische Einlage oder Wechsel eines selbstexpandierenden Stents (Prothese) in den Gallengang	51.99.52↔	Sonstige Operation an den Gallenwegen, Einlage oder Wechsel von drei selbstexpandierenden Stents (Prothesen), laparoskopisch
51.87.21†↔	Endoskopische Einlage oder Wechsel von zwei selbstexpandierenden Stents (Prothesen) in den Gallengang	51.99.53↔	Sonstige Operation an den Gallenwegen, Einlage oder Wechsel von vier selbstexpandierenden Stents (Prothesen), laparoskopisch
51.87.22†↔	Endoskopische Einlage oder Wechsel von drei oder mehreren selbstexpandierenden Stents (Prothesen) in den Gallengang	51.99.54↔	Sonstige Operation an den Gallenwegen, Einlage oder Wechsel von fünf selbstexpandierenden Stents (Prothesen), laparoskopisch
51.87.30†↔	Endoskopische Einlage oder Wechsel eines selbstexpandierenden beschichteten Stents (Prothese) in den Gallengang		
51.87.31†↔	Endoskopische Einlage oder Wechsel von zwei selbstexpandierenden beschichteten Stents (Prothese) in den Gallengang		
51.87.32†↔	Endoskopische Einlage oder Wechsel von drei oder mehreren selbstexpandierenden beschichteten Stents (Prothese) in den Gallengang		
51.87.99†↔	Endoskopisches Einsetzen eines Stents in den Gallengang, sonstige		
51.88†↔	Endoskopische Extraktion von Stein(en) aus den Gallenwegen		
51.89↔	Sonstige Operationen am Sphincter Oddii		
51.91↔	Versorgung einer Gallenblasenverletzung		
51.92↔	Verschluss einer Cholezystostomie		
51.93↔	Verschluss einer anderen Gallen fistel		
51.94↔	Revision einer Gallenwegsanastomose		
51.95.00†↔	Entfernen einer Endoprothese aus dem Gallengang, n.n.bez.		
51.95.10†↔	Entfernen einer Endoprothese aus dem Gallengang, endoskopisch		
51.95.11†↔	Entfernen einer Endoprothese aus dem Gallengang, perkutan-transhepatisch		
51.95.20↔	Entfernen einer Endoprothese aus dem Gallengang, offen chirurgisch		
51.95.21↔	Entfernen einer Endoprothese aus dem Gallengang, laparoskopisch		
51.95.99†↔	Entfernen einer Endoprothese aus dem Gallengang, sonstige		

51.99.55↔	Sonstige Operation an den Gallenwegen, Einlage oder Wechsel von sechs oder mehr selbstexpandierenden Stents (Prothesen), laparoskopisch	52.95.10↔	Extraktion von Stein(en) aus dem Ductus pancreaticus, offen chirurgisch
51.99.90↔	Sonstige endoskopische Operationen an den Gallenwegen	52.95.11↔	Extraktion von Stein(en) aus dem Ductus pancreaticus, laparoskopisch
51.99.91↔	Sonstige Rekonstruktion der Gallenwegen	52.95.20↔	Dilatation des Ductus pancreaticus, laparoskopisch
51.99.99↔	Sonstige Operation an den Gallenwegen, sonstige	52.95.30↔	Einlage einer Drainage in den Pankreasgang, offen chirurgisch
52.01.00↔	Drainage einer Pankreaszyste durch Katheter, n.n.bez.	52.95.31↔	Einlage einer Drainage in den Pankreasgang, laparoskopisch
52.01.11↔	Transgastrale Drainage einer Pankreaszyste, endoskopisch	52.95.40↔	Einlage oder Wechsel eines nicht selbstexpandierenden Stents (Prothese) in den Pankreasgang, offen chirurgisch
52.01.12↔	Transgastrale Drainage einer Pankreaszyste, offen chirurgisch	52.95.41↔	Einlage oder Wechsel eines nicht selbstexpandierenden Stents (Prothese) in den Pankreasgang, laparoskopisch
52.01.13↔	Transgastrale Drainage einer Pankreaszyste, laparoskopisch	52.95.50↔	Einlage oder Wechsel eines selbstexpandierenden Stents (Prothese) in den Pankreasgang, offen chirurgisch
52.01.21↔	Transduodenale Drainage einer Pankreaszyste, endoskopisch	52.95.51↔	Einlage oder Wechsel eines selbstexpandierenden Stents (Prothese) in den Pankreasgang, laparoskopisch
52.01.22↔	Transduodenale Drainage einer Pankreaszyste, offen chirurgisch	52.95.60↔	Plastische Rekonstruktion des Ductus pancreaticus, laparoskopisch
52.01.23↔	Transduodenale Drainage einer Pankreaszyste, laparoskopisch	52.95.70↔	Plastische Rekonstruktion des Pankreas
52.01.99↔	Drainage einer Pankreaszyste durch Katheter, sonstige	52.95.90↔	Sonstige endoskopische Operation am Pankreas
52.09.00↔	Sonstige Pankreatotomie, n.n.bez.	52.96↔	Anastomose des Pankreas
52.09.10↔	Sonstige Pankreatotomie, Inzision des Pankreas	52.97↔	Endoskopisches Einsetzen eines nasopankreatischen Drainagekatheters
52.09.11↔	Sonstige Pankreatotomie, Inzision des Ductus pancreaticus	52.98↔	Endoskopische Dilatation des Ductus pancreaticus
52.09.21↔	Transgastrale Punktion einer Pankreas(pseudo)zyste, endosonographisch	52.99.00↔	Sonstige offene Operation am Pankreas, n.n.bez.
52.09.22↔	Transduodenale Punktion einer Pankreas(pseudo)zyste, endosonographisch	52.99.10↔	Sonstige offene Operation am Pankreas, Dilatation des Ductus pancreaticus
52.09.99↔	Sonstige Pankreatotomie, sonstige	52.99.20↔	Sonstige offene Operation am Pankreas, Plastische Rekonstruktion des Ductus pancreaticus
52.12↔	Offene Biopsie am Pankreas	52.99.99↔	Sonstige offene Operation am Pankreas, sonstige
52.13↔	Endoskopische retrograde Pankreatographie [ERP]	53.00↔	Einseitige Operation einer Inguinalhernie, n.n.bez.
52.14↔	Geschlossene [endoskopische] Biopsie am Ductus pancreaticus	53.01↔	Einseitige Operation einer direkten Inguinalhernie
52.21↔	Endoskopische Exzision oder Destruktion von Läsion oder Gewebe am Ductus pancreaticus	53.02↔	Einseitige Operation einer indirekten Inguinalhernie
52.22.00↔	Sonstige Exzision oder Destruktion von Läsion oder Gewebe an Pankreas und an Ductus pancreaticus, n.n.bez.	53.03↔	Einseitige Operation einer direkten Inguinalhernie mit Transplantat oder Prothese
52.22.11↔	Transgastrale Nekrosektomie, endoskopisch	53.04↔	Operation einer indirekten Inguinalhernie mit Transplantat oder Prothese
52.22.12↔	Transduodenale Nekrosektomie, endoskopisch	53.05↔	Operation einer Inguinalhernie mit Transplantat oder Prothese, n.n.bez.
52.22.99↔	Sonstige Exzision oder Destruktion von Läsion oder Gewebe an Pankreas und an Ductus pancreaticus, sonstige	53.10↔	Beidseitige Operation von Inguinalhernien, n.n.bez.
52.3↔	Marsupialisation einer Pankreaszyste	53.11↔	Beidseitige Operation von direkten Inguinalhernien
52.4↔	Interne Drainage einer Pankreaszyste	53.12↔	Beidseitige Operation von indirekten Inguinalhernien
52.50↔	Partielle Pankreatektomie, n.n.bez.	53.13↔	Beidseitige Operation von Inguinalhernien, einer direkten und einer indirekten
52.51.10↔	Proximale Pankreatektomie, pyloruserhaltend	53.14↔	Beidseitige Operation von direkten Inguinalhernien mit Transplantat oder Prothese
52.51.20↔	Proximale Pankreatektomie, duodenumhaltend	53.15↔	Beidseitige Operation von indirekten Inguinalhernien mit Transplantat oder Prothese
52.51.31↔	Pankreatikoduodenale Resektion mit Teilresektion des Magens	53.16↔	Beidseitige Operation von Inguinalhernien, einer direkten und einer indirekten mit Transplantat oder Prothese
52.52.11↔	Distale Pankreatektomie, offen chirurgisch	53.17↔	Beidseitige Operation von Inguinalhernien mit Transplantat oder Prothese, n.n.bez.
52.52.12↔	Distale Pankreatektomie, laparoskopisch	53.21↔	Einseitige Operation einer Femoralhernie mit Transplantat oder Prothese
52.54↔	Segmentresektion am Pankreaskörper	53.29↔	Sonstige einseitige Operation einer Femoralhernie
52.59↔	Sonstige partielle Pankreatektomie	53.31↔	Beidseitige Operation einer Femoralhernie mit Transplantat oder Prothese
52.60↔	Totale Pankreatektomie, n.n.bez.	53.39↔	Sonstige beidseitige Operation einer Femoralhernie
52.61↔	Totale Pankreatektomie mit partieller Gastrektomie	53.41↔	Operation einer Umbilikalhernie mit Transplantat oder Prothese
52.62↔	Totale Pankreatektomie, pyloruserhaltend	53.49↔	Sonstige Operation einer Umbilikalhernie
52.63↔	Totale Pankreatektomie, duodenumhaltend	53.51↔	Operation einer Narbenhernie
52.82↔	Homotransplantat des Pankreas	53.59↔	Operation einer anderen Hernie der ventralen Bauchwand
52.83.00↔	Heterotransplantat des Pankreas, n.n.bez.	53.61↔	Operation einer Narbenhernie mit Transplantat oder Prothese
52.83.10↔	Heterotransplantat des Pankreas, Retransplantation eines Pankreassegmentes während desselben stationären Aufenthaltes	53.69↔	Operation einer anderen Hernie der ventralen Bauchwand mit Transplantat oder Prothese
52.83.11↔	Heterotransplantat des Pankreas, Retransplantation des Pankreas während desselben stationären Aufenthaltes	53.7↔	Operation einer Zwerchfellhernie, abdominaler Zugang
52.83.99↔	Heterotransplantat des Pankreas, sonstige	53.80↔	Operation einer Zwerchfellhernie durch thorakalen Zugang, n.n.bez.
52.84↔	Autotransplantation von Langerhans-Zellen	53.81↔	Plikatur des Zwerchfells
52.85↔	Allotransplantation von Langerhans-Zellen	53.82↔	Operation einer parasternalen Hernie
52.86↔	Transplantation von Langerhans-Zellen, nicht näher bezeichnet	53.9↔	Sonstige Operation einer Hernie
52.93.00↔	Endoskopisches Einsetzen und Wechsel eines Stents (Prothese) in den Ductus pancreaticus, n.n.bez.	54.11↔	Probeparotomie
52.93.10↔	Endoskopisches Einsetzen und Wechsel eines nicht selbstexpandierenden Stents (Prothese) in den Ductus pancreaticus	54.12.00↔	Relaparotomie, n.n.bez.
52.93.20↔	Endoskopisches Einsetzen und Wechsel eines selbstexpandierenden Stents (Prothese) in den Ductus pancreaticus		
52.93.99↔	Endoskopisches Einsetzen und Wechsel eines Stents (Prothese) in den Ductus pancreaticus, sonstige		
52.94↔	Endoskopische Extraktion von Stein(en) aus dem Ductus pancreaticus		

54.12.10↔	Second-look-Laparotomie	54.99.50↔	Sonstige Operationen in der Abdominal-Region, Anlegen eines temporären Bauchwandverschlusses
54.12.11↔	Laparotomie zur Stillung einer postoperativen Blutung	54.99.60↔	Sonstige Operationen in der Abdominal-Region, Lumbotomie
54.12.99↔	Relaparotomie, sonstige	54.99.61↔	Sonstige Operationen in der Abdominal-Region, Relumbotomie
54.13↔	Laparotomie mit Drainage	54.99.80↔	Einsetzen von Kathetern mit automatischer, programmierbarer und wiederaufladbarer Pumpe zur kontinuierlichen Aszitesdrainage
54.19↔	Sonstige Laparotomie	54.99.81↔	Revision von Kathetern mit automatischer, programmierbarer und wiederaufladbarer Pumpe zur kontinuierlichen Aszitesdrainage
54.21.00↔	Laparoskopie, n.n.bez.	54.99.82↔	Behebung einer mechanischen Obstruktion von Kathetern mit automatischer, programmierbarer und wiederaufladbarer Pumpe zur kontinuierlichen Aszitesdrainage
54.21.10↔	Laparoskopie, Diagnostische Laparoskopie	54.a1↔	Exzision und Destruktion von retroperitoneal gelegenen Gewebe
54.21.30↔	Laparoskopie, Laparoskopie mit Drainage	55.01.00‡↔	Nephrotomie, n.n.bez.
54.21.99↔	Laparoskopie, sonstige	55.01.10‡↔	Nephrotomie, perkutan-transrenal
54.23↔	Biopsie am Peritoneum	55.01.11↔	Nephrotomie, offen chirurgisch
54.3x.10↔	Omphalektomie	55.01.12↔	Nephrotomie, offen chirurgisch zur Exploration
54.4x.10↔	Exzision von Appendices epiploicae	55.01.13↔	Nephrotomie, offen chirurgisch zur Punktion einer Zyste
54.4x.11↔	Exzision von Mesenterium	55.01.99‡↔	Nephrotomie, sonstige
54.4x.12↔	Exzision von Omentum	55.02.00‡↔	Nephrostomie, n.n.bez.
54.4x.99↔	Exzision oder Destruktion von Peritonealgewebe, sonstige	55.02.10‡↔	Nephrostomie, perkutan-transrenal
54.51↔	Laparoskopische Lösung von peritonealen Adhäsionen	55.02.11↔	Nephrostomie, offen chirurgisch
54.59↔	Sonstige Lösung von peritonealen Adhäsionen	55.02.99‡↔	Nephrostomie, sonstige
54.62↔	Verzögerter Verschluss einer granulierenden Abdominalwunde	55.03.00‡↔	Perkutane Nephrostomie ohne Desintegration von Steinmaterial, n.n.bez.
54.63.00↔	Sonstige Naht an der Bauchwand, n.n.bez.	55.03.10‡↔	Perkutane Nephrostomie ohne Desintegration von Steinmaterial, Entfernung von Harnstein(en) aus dem Nierenbecken
54.63.10↔	Sonstige Naht an der Bauchwand, Naht einer Verletzung an der Bauchwand	55.03.11‡↔	Perkutane Nephrostomie ohne Desintegration von Steinmaterial, Entfernung von Harnstein(en) aus dem Ureter
54.63.99↔	Sonstige Naht an der Bauchwand, sonstige	55.03.99‡↔	Perkutane Nephrostomie ohne Desintegration von Steinmaterial, sonstige
54.64.10↔	Naht am Peritoneum, Naht von Mesenterium, Omentum majus oder minus (nach Verletzung)	55.04.00‡↔	Perkutane Nephrostomie mit Desintegration von Steinmaterial, n.n.bez.
54.64.99↔	Naht am Peritoneum, sonstige	55.04.10‡↔	Perkutane Nephrostomie mit Desintegration von Steinmaterial, Entfernung von Harnstein(en) aus dem Nierenbecken
54.71.00↔	Versorgung einer Gastroschisis, n.n.bez.	55.04.11‡↔	Perkutane Nephrostomie mit Desintegration von Steinmaterial, Entfernung von Harnstein(en) aus dem Ureter
54.71.10↔	Versorgung einer Gastroschisis, mit Transplantat oder Prothese	55.04.99‡↔	Perkutane Nephrostomie mit Desintegration von Steinmaterial, sonstige
54.71.99↔	Versorgung einer Gastroschisis, sonstige	55.05‡↔	Perkutan-transrenale Erweiterung des pyeloureteralen Übergangs
54.73↔	Sonstige Rekonstruktion am Peritoneum	55.11‡↔	Pyelotomie
54.74↔	Sonstige Rekonstruktion am Omentum	55.12‡↔	Pyelostomie
54.75↔	Sonstige Rekonstruktion am Mesenterium	55.21‡↔	Nephroskopie
54.91‡↔	Perkutane abdominale Drainage (Punktion)	55.22‡↔	Pyeloskopie
54.92↔	Entfernen eines Fremdkörpers aus der Peritonealhöhle	55.23‡↔	Geschlossene [perkutane] [Nadel-] Biopsie an der Niere
54.93‡↔	Formung einer kutaneoperitonealen Fistel	55.24↔	Offene Nierenbiopsie
54.94↔	Formung eines peritoneovaskulären Shunts	55.31↔	Marsupialisation einer Läsion an der Niere
54.95‡↔	Inzision des Peritoneums	55.32↔	Offene Exzision von Läsion oder Gewebe an der Niere
54.98.00‡↔	Peritonealdialyse, n.n.bez.	55.33‡↔	Perkutane Exzision von Läsion oder Gewebe an der Niere
54.98.09‡↔	Peritonealdialyse, sonstige	55.34↔	Laparoskopische Exzision von Läsion oder Gewebe an der Niere
54.98.11‡↔	Peritonealdialyse, intermittierend, maschinell unterstützt (IPD)	55.35‡↔	Sonstige und nicht näher bezeichnete Ablation von Läsion oder Gewebe an der Niere
54.98.20‡↔	Peritonealdialyse, kontinuierlich, nicht maschinell unterstützt (CAPD), Dauer n.n.bez.	55.39.10↔	Sonstige lokale Exzision oder Destruktion von Läsion oder Gewebe an der Niere, Exzision ureterorenoskopisch
54.98.21‡↔	Peritonealdialyse, kontinuierlich, nicht maschinell unterstützt (CAPD), bis 24 Stunden	55.39.21↔	Sonstige lokale Exzision oder Destruktion von Läsion oder Gewebe an der Niere, Destruktion, ureterorenoskopisch
54.98.22‡↔	Peritonealdialyse, kontinuierlich, nicht maschinell unterstützt (CAPD), mehr als 24 bis 72 Stunden	55.39.22↔	Sonstige lokale Exzision oder Destruktion von Läsion oder Gewebe an der Niere, Destruktion, offen chirurgisch
54.98.23‡↔	Peritonealdialyse, kontinuierlich, nicht maschinell unterstützt (CAPD), mehr als 72 bis 144 Stunden	55.39.23↔	Sonstige lokale Exzision oder Destruktion von Läsion oder Gewebe an der Niere, Destruktion, laparoskopisch
54.98.24‡↔	Peritonealdialyse, kontinuierlich, nicht maschinell unterstützt (CAPD), mehr als 144 bis 264 Stunden	55.39.29↔	Sonstige lokale Exzision oder Destruktion von Läsion oder Gewebe an der Niere, Destruktion, sonstiger Zugang
54.98.25‡↔	Peritonealdialyse, kontinuierlich, nicht maschinell unterstützt (CAPD), mehr als 264 bis 432 Stunden	55.39.99↔	Sonstige lokale Exzision oder Destruktion von Läsion oder Gewebe an der Niere, sonstige
54.98.26‡↔	Peritonealdialyse, kontinuierlich, nicht maschinell unterstützt (CAPD), mehr als 432 Stunden	55.4↔	Partielle Nephrektomie
54.98.30‡↔	Peritonealdialyse, kontinuierlich, maschinell unterstützt (APD), mit Zusatzgeräten, Dauer n.n.bez.	55.51.00↔	Nephroureterektomie, n.n.bez.
54.98.31‡↔	Peritonealdialyse, kontinuierlich, maschinell unterstützt (APD), mit Zusatzgeräten, bis 24 Stunden	55.51.01↔	Nephroureterektomie, ausser zur Transplantation
54.98.32‡↔	Peritonealdialyse, kontinuierlich, maschinell unterstützt (APD), mit Zusatzgeräten, mehr als 24 bis 72 Stunden	55.51.02↔	Nephrektomie zur Transplantation, Lebendspende
54.98.33‡↔	Peritonealdialyse, kontinuierlich, maschinell unterstützt (APD), mit Zusatzgeräten, mehr als 72 bis 144 Stunden		
54.98.34‡↔	Peritonealdialyse, kontinuierlich, maschinell unterstützt (APD), mit Zusatzgeräten, mehr als 144 bis 264 Stunden		
54.98.35‡↔	Peritonealdialyse, kontinuierlich, maschinell unterstützt (APD), mit Zusatzgeräten, mehr als 264 bis 432 Stunden		
54.98.36‡↔	Peritonealdialyse, kontinuierlich, maschinell unterstützt (APD), mit Zusatzgeräten, mehr als 432 Stunden		
54.99.31↔	Debulking über Laparotomie		
54.99.40↔	Sonstige Operationen in der Abdominal-Region, Revision einer kutaneoperitonealen Fistel (Katheterverweilsystem)		

55.51.99↔	Nephroureterektomie, sonstige	56.51.10↔	Aufbau einer kutanen Ureteroileostomie, Ureteroileokutaneostomie [Ileum-Conduit] oder Ureterokolokutaneostomie [Kolon-/Sigma-Conduit], offen chirurgisch
55.52↔	Nephrektomie einer belassenen Niere	56.51.11↔	Aufbau einer kutanen Ureteroileostomie, Ureteroileokutaneostomie [Ileum-Conduit] oder Ureterokolokutaneostomie [Kolon-/Sigma-Conduit], laparoskopisch
55.53↔	Entfernen einer transplantierten oder abgestossenen Niere	56.51.12↔	Aufbau einer kutanen Ureteroileostomie, mit Darminterponat [Conduit] (nicht kontinentes Stoma), sonstiger Zugang
55.54↔	Beidseitige Nephrektomie	56.51.20↔	Aufbau einer kutanen Ureteroileostomie, Umwandlung einer anderen supravessikalen Harnableitung in eine kutane Ureteroileostomie
55.61↔	Autotransplantation einer Niere	56.51.30↔	Aufbau einer kutanen Ureteroileostomie, mit Darmreservoir (kontinentes Stoma)
55.69.00↔	Sonstige Nierentransplantation, n.n.bez.	56.51.99↔	Aufbau einer kutanen Ureteroileostomie, sonstige
55.69.10↔	Sonstige Nierentransplantation, allogene	56.52.00↔	Revision einer kutanen Ureteroileostomie, n.n.bez.
55.69.20↔	Sonstige Nierentransplantation, syngene	56.52.10↔	Revision einer kutanen Ureteroileostomie, mit Darminterponat [Conduit]
55.69.30↔	Sonstige Nierentransplantation, En-bloc-Transplantat	56.52.20↔	Revision einer kutanen Ureteroileostomie, mit Darmreservoir (kontinentes Stoma)
55.69.40↔	Sonstige Nierentransplantation, Nieren-Retransplantation während desselben stationären Aufenthaltes	56.52.99↔	Revision einer kutanen Ureteroileostomie, sonstige
55.69.99↔	Sonstige Nierentransplantation, sonstige	56.61.00↔	Aufbau einer anderen kutanen Ureterostomie, n.n.bez.
55.7↔	Nephropexie	56.61.10↔	Aufbau einer anderen kutanen Ureterostomie, Ureterokutaneostomie und Transureterokutaneostomie, laparoskopisch
55.81↔	Naht einer Rissverletzung an der Niere	56.61.20↔	Aufbau einer anderen kutanen Ureterostomie, Umwandlung einer anderen supravessikalen Harnableitung in eine kutane Ureterostomie
55.82↔	Verschluss einer Nephrostomie und Pyelostomie	56.61.99↔	Aufbau einer anderen kutanen Ureterostomie, sonstige
55.83↔	Verschluss von anderen Nierenfisteln	56.62↔	Revision einer anderen kutanen Ureterostomie
55.84↔	Reposition einer Nierenstiel-Torsion	56.71.00↔	Harnableitung in den Darm, n.n.bez.
55.85↔	Symphysiotomie einer Hufeisenniere	56.71.10↔	Ureterosigmoideostomie mit Reservoirbildung, offen chirurgisch
55.86↔	Anastomose an der Niere	56.71.11↔	Ureterosigmoideostomie mit Reservoirbildung, laparoskopisch
55.87↔	Plastische Rekonstruktion am pyeloureteralen Übergang	56.71.20↔	Umwandlung einer anderen supravessikalen Harnableitung in eine Harnableitung in den Darm
55.89↔	Sonstige plastische Rekonstruktion an der Niere	56.71.99↔	Harnableitung in den Darm, sonstige
55.91↔	Nierendekapsulation	56.72↔	Revision einer ureterointestinalen Anastomose
55.92‡↔	Perkutane Aspiration an der Niere (Nierenbecken)	56.73↔	Nephrozystanastomose, n.n.bez.
55.93‡↔	Ersetzen einer Nephrostomie-Kanüle	56.74.00↔	Ureterozystoneostomie, n.n.bez.
55.94‡↔	Ersetzen einer Pyelostomie-Kanüle	56.74.10↔	Ureterozystoneostomie, Isolierte Antirefluxplastik (z.B. nach Lich-Gregoir), offen chirurgisch
55.96↔	Sonstige Injektion einer therapeutischen Substanz in eine Niere	56.74.11↔	Ureterozystoneostomie, isolierte Antirefluxplastik (z.B. nach Lich-Gregoir), laparoskopisch
55.99.10↔	Sonstige Operationen an der Niere, Revisionsoperation an der Niere	56.74.20↔	Ureterozystoneostomie, mit Uretermodellage
56.0x.00↔	Transurethrales Entfernen einer Obstruktion von Ureter und Nierenbecken, n.n.bez.	56.74.99↔	Ureterozystoneostomie, sonstige
56.0x.10↔	Transurethrales Entfernen einer Obstruktion von Ureter und Nierenbecken, Entfernung eines Harnsteins	56.75↔	Transureteroureterostomie
56.0x.11↔	Transurethrales Entfernen einer Obstruktion von Ureter und Nierenbecken, Entfernung eines Fremdkörpers	56.79↔	Sonstige Anastomose eines Ureters oder Harnableitung
56.0x.99↔	Transurethrales Entfernen einer Obstruktion von Ureter und Nierenbecken, sonstige	56.81↔	Lösung von intraluminalen Adhäsionen im Ureter
56.1x.00↔	Ureterale Meatotomie, n.n.bez.	56.82↔	Naht einer Ureterverletzung
56.1x.10↔	Ureterale Meatotomie, perkutan-transvesikal	56.83↔	Verschluss einer Ureterostomie
56.1x.11↔	Ureterale Meatotomie, transurethral	56.84.00↔	Verschluss einer anderen Ureterfistel, n.n.bez.
56.1x.12↔	Ureterale Meatotomie, offen-chirurgisch	56.84.10↔	Verschluss einer Ureter-Darm-Fistel, offen chirurgisch
56.1x.99↔	Ureterale Meatotomie, sonstige	56.84.11↔	Verschluss einer Ureter-Darm-Fistel, laparoskopisch
56.2x.00↔	Ureterotomie, n.n.bez.	56.84.20↔	Verschluss einer ureterovaginale Fistel, offen chirurgisch
56.2x.10↔	Ureterotomie, perkutan-transrenal	56.84.21↔	Verschluss einer ureterovaginale Fistel, laparoskopisch
56.2x.11↔	Ureterotomie, perkutan-transrenal, mit Entfernung eines Harnsteins	56.84.22↔	Verschluss einer ureterovaginale Fistel, vaginal
56.2x.20↔	Ureterotomie, ureterorenoskopisch	56.84.99↔	Verschluss einer anderen Ureterfistel, sonstige
56.2x.30↔	Ureterotomie, offen chirurgisch	56.85↔	Ureteropexie
56.2x.40↔	Ureterotomie, laparoskopisch	56.86↔	Entfernen einer Ureterligatur
56.2x.99↔	Ureterotomie, sonstige	56.89↔	Sonstige plastische Rekonstruktion an einem Ureter
56.31‡↔	Ureteroskopie	56.91‡↔	Dilatation des Ureterostiums
56.33‡↔	Geschlossene endoskopische Biopsie am Ureter	56.92↔	Implantation eines elektronischen Ureterstimulators
56.34↔	Offene Ureterbiopsie	56.93↔	Ersetzen eines elektronischen Ureterstimulators
56.40↔	Ureterektomie, n.n.bez.	56.94↔	Entfernen eines elektronischen Ureterstimulators
56.41.00↔	Partielle Ureterektomie, n.n.bez.	56.95↔	Ligatur an einem Ureter
56.41.10↔	Partielle Ureterektomie, Resektion des Ureterostiums, perkutan-transvesikal	56.99.00↔	Sonstige Operationen an einem Ureter, n.n.bez.
56.41.11↔	Partielle Ureterektomie, Resektion des Ureterostiums, transurethral	56.99.10↔	Freilegung des Ureters (zur Exploration)
56.41.12↔	Partielle Ureterektomie, Resektion des Ureterostiums, offen chirurgisch	56.99.20↔	Revisionsoperation am Ureter, offen chirurgisch
56.41.20↔	Partielle Ureterektomie, offen chirurgisch	56.99.21↔	Revisionsoperation am Ureter, sonstiger Zugang
56.41.21↔	Partielle Ureterektomie, laparoskopisch	56.99.30↔	Sonstige Operationen an einem Ureter, Injektion bei Ostiuminsuffizienz, transurethral
56.41.30↔	Partielle Ureterektomie, Resektion eines Ureterstumpfes		
56.41.40↔	Resektion einer Ureterozele, transurethral		
56.41.41↔	Resektion einer Ureterozele, offen chirurgisch		
56.41.49↔	Resektion einer Ureterozele, sonstiger Zugang		
56.41.99↔	Partielle Ureterektomie, sonstige		
56.42↔	Totale Ureterektomie		
56.51.00↔	Aufbau einer kutanen Ureteroileostomie, n.n.bez.		

56.99.31↔	Sonstige Operationen an einem Ureter, Injektion bei Ostiuminsuffizienz, offen chirurgisch	57.6x.23↔	Partielle Zystektomie, Supratrigonale oder subtotale Resektion mit einseitiger oder beidseitiger Ureterneointplantation, laparoskopisch
56.99.32↔	Sonstige Operationen an einem Ureter, Injektion bei Ostiuminsuffizienz, sonstiger Zugang	57.6x.99↔	Partielle Zystektomie, sonstige
56.99.99↔	Sonstige Operationen an einem Ureter, sonstige	57.71.00↔	Radikale Zystektomie, n.n.bez.
57.0x.00‡↔	Transurethrale Drainage der Harnblase, n.n.bez.	57.71.10↔	Radikale Zystektomie, ohne Urethrektomie, beim Mann, offen chirurgisch
57.0x.10‡↔	Transurethrale Drainage der Harnblase, Entfernung eines Harnsteins	57.71.11↔	Radikale Zystektomie, ohne Urethrektomie, beim Mann, laparoskopisch
57.0x.11‡↔	Transurethrale Drainage der Harnblase, Entfernung eines Fremdkörpers	57.71.20↔	Radikale Zystektomie, mit Urethrektomie, beim Mann, offen chirurgisch
57.0x.12‡↔	Transurethrale Drainage der Harnblase, Operative Ausräumung einer Harnblasentamponade	57.71.21↔	Radikale Zystektomie, mit Urethrektomie, beim Mann, laparoskopisch
57.0x.99‡↔	Transurethrale Drainage der Harnblase, sonstige	57.71.30↔	Radikale Zystektomie, ohne Urethrektomie, bei der Frau, offen chirurgisch
57.12↔	Lösung von intraluminalen Adhäsionen mit Inzision an der Harnblase	57.71.31↔	Radikale Zystektomie, ohne Urethrektomie, bei der Frau, laparoskopisch
57.19.10‡↔	Sonstige Zystotomie, endoskopische Entfernung eines Harnsteins, perkutan-transvesikal	57.71.40↔	Radikale Zystektomie, mit Urethrektomie, bei der Frau, offen chirurgisch
57.19.11‡↔	Sonstige Zystotomie, Endoskopische Entfernung eines Fremdkörpers, perkutan-transvesikal	57.71.41↔	Radikale Zystektomie, mit Urethrektomie, bei der Frau, laparoskopisch
57.19.21‡↔	Sonstige Zystotomie, Zystotomie (Sectio alta), mit Entfernung eines Steines	57.71.50↔	Radikale Zystektomie, Becken-Eviszeration (Exenteration) beim Mann, offen chirurgisch
57.19.22‡↔	Sonstige Zystotomie, Zystotomie (Sectio alta), mit Entfernung eines Fremdkörpers	57.71.51↔	Radikale Zystektomie, Becken-Eviszeration (Exenteration) beim Mann, laparoskopisch
57.19.23‡↔	Sonstige Zystotomie, Zystotomie (Sectio alta), mit Ausräumung einer Blasentamponade	57.71.99↔	Radikale Zystektomie, sonstige
57.21↔	Vesikostomie	57.79.00↔	Sonstige totale Zystektomie, n.n.bez.
57.22↔	Revision einer Vesikostomie	57.79.10↔	Sonstige totale Zystektomie, Einfache Zystektomie, beim Mann, offen chirurgisch
57.23.00↔	Appendicovesikostomie, n.n.bez.	57.79.11↔	Sonstige totale Zystektomie, Einfache Zystektomie, beim Mann, laparoskopisch
57.23.11↔	Anlegen einer Appendicovesikostomie	57.79.20↔	Sonstige totale Zystektomie, Einfache Zystektomie, bei der Frau, offen chirurgisch
57.23.12↔	Oberflächliche Revision einer Appendicovesikostomie	57.79.21↔	Sonstige totale Zystektomie, Einfache Zystektomie, bei der Frau, laparoskopisch
57.23.13↔	Tiefe Revision einer Appendicovesikostomie	57.79.99↔	Sonstige totale Zystektomie, sonstige
57.23.99↔	Appendicovesikostomie, sonstige	57.81↔	Naht einer Harnblasenverletzung
57.32‡↔	Sonstige Zystoskopie	57.82↔	Verschluss einer Zystostomie
57.34↔	Offene Biopsie der Harnblase	57.83↔	Verschluss einer vesikointestinalen Fistel
57.41↔	Transurethrale Lösung von intraluminalen Adhäsionen	57.84.00↔	Verschluss einer anderen Harnblasenfistel, n.n.bez.
57.49.00↔	Sonstige transurethrale Exzision oder Destruktion von Läsion oder Gewebe der Harnblase, n.n.bez.	57.84.10↔	Verschluss einer vesikovaginalen Fistel, offen chirurgisch (abdominal)
57.49.11↔	Sonstige transurethrale Destruktion von Läsion oder Gewebe der Harnblase	57.84.11↔	Verschluss einer vesikovaginalen Fistel, vaginal
57.49.12↔	Sonstige transurethrale Resektion von Läsion oder Gewebe der Harnblase	57.84.12↔	Verschluss einer vesikovaginalen Fistel, transvesikal
57.49.99↔	Sonstige transurethrale Exzision oder Destruktion von Läsion oder Gewebe der Harnblase, sonstige	57.84.13↔	Verschluss einer vesikovaginalen Fistel, laparoskopisch
57.51↔	Exzision des Urachus	57.84.20↔	Verschluss einer vesikokutanen Fistel, offen chirurgisch
57.58↔	Laparoskopische Exzision oder Destruktion von anderer Läsion oder Gewebe an der Harnblase	57.84.21↔	Verschluss einer vesikokutanen Fistel, laparoskopisch
57.59.00↔	Offene Exzision oder Destruktion von anderer Läsion oder Gewebe an der Harnblase, n.n.bez.	57.84.99↔	Verschluss einer anderen Harnblasenfistel, sonstige
57.59.10↔	Offene Exzision oder Destruktion von anderer Läsion oder Gewebe an der Harnblase, Exzision, offen chirurgisch	57.85↔	Zystourethroplastik und plastische Rekonstruktion am Harnblasenhals
57.59.20↔	Offene Exzision oder Destruktion von anderer Läsion oder Gewebe an der Harnblase, Myektomie	57.86↔	Plastische Rekonstruktion bei Exstrophie der Harnblase
57.59.99↔	Offene Exzision oder Destruktion von anderer Läsion oder Gewebe an der Harnblase, sonstige	57.87.00↔	Rekonstruktion an der Harnblase, n.n.bez.
57.6x.00↔	Partielle Zystektomie, n.n.bez.	57.87.10↔	Rekonstruktion an der Harnblase, mit Ileum, Kolon oder Magen, offen chirurgisch
57.6x.10↔	Partielle Zystektomie, ohne Ureterneointplantation, offen chirurgisch	57.87.11↔	Rekonstruktion an der Harnblase, mit Ileum, Kolon oder Magen, laparoskopisch
57.6x.11↔	Partielle Zystektomie, ohne Ureterneointplantation, laparoskopisch	57.87.20↔	Umwandlung einer anderen supravessikal Harnableitung in eine Ersatzharnblase, offen chirurgisch
57.6x.12↔	Partielle Zystektomie, mit einseitiger oder beidseitiger Ureterneointplantation, offen chirurgisch	57.87.21↔	Umwandlung einer anderen supravessikal Harnableitung in eine Ersatzharnblase, laparoskopisch
57.6x.13↔	Partielle Zystektomie, mit einseitiger oder beidseitiger Ureterneointplantation, laparoskopisch	57.87.30↔	Reduktionsplastik der Harnblase, offen chirurgisch
57.6x.20↔	Partielle Zystektomie, Supratrigonale oder subtotale Resektion, ohne Ureterneointplantation, offen chirurgisch	57.87.31↔	Reduktionsplastik der Harnblase, laparoskopisch
57.6x.21↔	Partielle Zystektomie, Supratrigonale oder subtotale Resektion, ohne Ureterneointplantation, laparoskopisch	57.87.40↔	Augmentation der Harnblase, offen chirurgisch
57.6x.22↔	Partielle Zystektomie, Supratrigonale oder subtotale Resektion mit einseitiger oder beidseitiger Ureterneointplantation, offen chirurgisch	57.87.41↔	Augmentation der Harnblase, laparoskopisch
		57.87.99↔	Rekonstruktion an der Harnblase, sonstige
		57.88↔	Sonstige Anastomose an der Harnblase
		57.89↔	Sonstige plastische Rekonstruktion an der Harnblase
		57.91↔	Sphinkterotomie an der Harnblase
		57.92↔	Dilatation am Harnblasenhals
		57.93.00↔	(Postoperative) Blutstillung an der Harnblase, n.n.bez.
		57.93.10↔	(Postoperative) Blutstillung an der Harnblase, perkutan
		57.93.11↔	(Postoperative) Blutstillung an der Harnblase, transurethral

57.93.12↔	(Postoperative) Blutstillung an der Harnblase, offen chirurgisch	58.46.10↔	Rekonstruktion des distalen Teils der Urethra nach Verletzung
57.93.13↔	(Postoperative) Blutstillung an der Harnblase, laparoskopisch	58.46.11↔	Rekonstruktion der Pars prostatica oder der Pars membranacea der Urethra nach Verletzung
57.93.14↔	(Postoperative) Blutstillung an der Harnblase, über ein Stoma	58.46.99↔	Sonstige Rekonstruktion der Urethra, sonstige
57.93.99↔	(Postoperative) Blutstillung an der Harnblase, sonstige	58.47↔	Urethrale Meatoplastik
57.96↔	Implantation eines elektronischen Blasenstimulators	58.49.10↔	Einzeitige plastische Rekonstruktion der Urethra, mit Präputial- oder Penishaut
57.97↔	Ersetzen eines elektronischen Blasenstimulators	58.49.11↔	Einzeitige plastische Rekonstruktion der Urethra, mit Mund- oder Harnblasenschleimhaut, sonstige Rekonstruktion
57.98↔	Entfernen eines elektronischen Blasenstimulators	58.49.20↔	Zweizeitige plastische Rekonstruktion der Urethra, erste Sitzung, mit Präputial- oder Penishaut
57.99.00↔	Sonstige Operationen an der Harnblase, n.n.bez.	58.49.21↔	Zweizeitige plastische Rekonstruktion der Urethra, erste Sitzung, mit Mund- oder Harnblasenschleimhaut
57.99.10↔	Entfernung eines Steines aus einer Ersatzharnblase, offen chirurgisch oder laparoskopisch	58.49.29↔	Sonstige plastische Rekonstruktion der Urethra, zweizeitig, erste Sitzung, sonstige Rekonstruktion
57.99.11↔	Entfernung eines Steines aus einer Ersatzharnblase, transurethral, perkutan, über ein Stoma oder sonstige	58.49.30↔	Zweizeitige plastische Rekonstruktion der Urethra, zweite Sitzung, n.n.bez.
57.99.12↔	Entfernung eines Fremdkörpers aus einer Ersatzharnblase, offen chirurgisch oder laparoskopisch	58.49.31↔	Zweizeitige plastische Rekonstruktion der Urethra, zweite Sitzung, mit Präputial- oder Penishaut
57.99.13↔	Entfernung eines Fremdkörpers aus einer Ersatzharnblase, transurethral, perkutan, über ein Stoma oder sonstige	58.49.33↔	Zweizeitige plastische Rekonstruktion der Urethra, zweite Sitzung, mit Mund- oder Harnblasenschleimhaut
57.99.14↔	Entfernung von Schleim aus einer Ersatzharnblase, offen chirurgisch oder laparoskopisch	58.49.39↔	Zweizeitige plastische Rekonstruktion der Urethra, zweite Sitzung, sonstige
57.99.16↔	Exzision von erkranktem Gewebe aus einer Ersatzharnblase, offen chirurgisch, laparoskopisch oder perkutan	58.49.40↔	Revision einer plastischen Rekonstruktion an der Urethra
57.99.17↔	Exzision von erkranktem Gewebe aus einer Ersatzharnblase, transurethral, über ein Stoma oder sonstige	58.49.99↔	Sonstige plastische Rekonstruktion an der Urethra, sonstige
57.99.22↔	Injektionsbehandlung an der Harnblase, offen chirurgisch	58.5x.10↔	Lösung einer Urethrastrikturen, Transurethrale Inzision des Sphincter urethrae externus
57.99.23↔	Injektionsbehandlung an der Harnblase, laparoskopisch	58.5x.20↔	Lösung einer Urethrastrikturen, Urethrotomia interna
57.99.30↔	Revision an der Harnblase, perkutan	58.5x.99↔	Lösung einer Urethrastrikturen, sonstige
57.99.31↔	Revision an der Harnblase, transurethral	58.91↔	Inzision am Periurethralgewebe
57.99.32↔	Revision an der Harnblase, offen chirurgisch	58.92↔	Exzision am Periurethralgewebe
57.99.33↔	Revision an der Harnblase, laparoskopisch	58.93.00↔	Implantation, Revision, Entfernung eines Harnblasensphinkters, n.n.bez.
57.99.34↔	Revision an der Harnblase, über ein Stoma	58.93.11↔	Implantation eines künstlichen Harnblasensphinkters
57.99.40↔	Operative Harnblasendehnung, n.n.bez.	58.93.21↔	Entfernen eines künstlichen Harnblasensphinkters
57.99.41↔	Operative Harnblasendehnung, offen chirurgisch	58.93.31↔	Revision ohne Ersatz eines künstlichen Harnblasensphinkters
57.99.42↔	Operative Harnblasendehnung, laparoskopisch	58.93.99↔	Implantation, Revision, Entfernung eines Harnblasensphinkters, sonstige
57.99.43↔	Operative Harnblasendehnung, transurethral	58.94.00↔	Adjustierbare Harninkontinenztherapie, n.n.bez.
57.99.44↔	Operative Harnblasendehnung, perkutan	58.94.11↔	Implantation eines Systems zur adjustierbaren Harninkontinenztherapie
57.99.45↔	Operative Harnblasendehnung, über ein Stoma	58.94.21↔	Entfernen eines Systems zur adjustierbaren Harninkontinenztherapie
57.99.49↔	Operative Harnblasendehnung, sonstige	58.94.31↔	Revision ohne Ersatz eines Systems zur adjustierbaren Harninkontinenztherapie
57.99.99↔	Sonstige Operationen an der Harnblase, sonstige	58.94.99↔	Adjustierbare Harninkontinenztherapie, sonstige
58.0↔	Urethrotomie	58.99.00↔	Sonstige Operationen an Urethra und Periurethralgewebe, n.n.bez.
58.1↔	Urethrale Meatotomie	58.99.10↔	Sonstige Operationen an Urethra und Periurethralgewebe, Einlegen und Wechsel eines Stent in die Urethra
58.22↔	Sonstige Urethroskopie	58.99.99↔	Sonstige Operationen an Urethra und Periurethralgewebe, sonstige
58.24↔	Biopsie am Periurethralgewebe	59.00↔	Retroperitoneale Dissektion, n.n.bez.
58.39.10↔	Sonstige lokale Exzision oder Destruktion von Läsion oder Gewebe an der Urethra, Exzision, offen chirurgisch	59.02↔	Sonstige Lösung von perirenenalen oder periureteralen Adhäsionen
58.39.30↔	Urethrektomie als selbstständiger Eingriff bei der Frau, einfach	59.03.00↔	Laparoskopische Lösung von perirenenalen oder periureteralen Adhäsionen, n.n.bez.
58.39.31↔	Urethrektomie als selbstständiger Eingriff bei der Frau, radikal	59.03.10↔	Ureterolyse ohne intraperitoneale Verlagerung, laparoskopisch
58.39.32↔	Urethrektomie als selbstständiger Eingriff beim Mann, einfach	59.03.11↔	Ureterolyse mit intraperitonealer Verlagerung, laparoskopisch
58.39.33↔	Urethrektomie als selbstständiger Eingriff beim Mann, radikal	59.03.99↔	Laparoskopische Lösung von perirenenalen oder periureteralen Adhäsionen, sonstige
58.39.99↔	Sonstige lokale Exzision oder Destruktion von Läsion oder Gewebe an der Urethra, sonstige	59.09↔	Sonstige Inzision am perirenenalen oder periureteralen Gewebe
58.41↔	Naht einer Urethraverletzung	59.11↔	Sonstige Lösung von perivesikalen Adhäsionen
58.42↔	Verschluss einer Urethrostomie	59.12↔	Laparoskopische Lösung von perivesikalen Adhäsionen
58.43.00↔	Verschluss einer anderen Urethrafistel, n.n.bez.	59.19↔	Sonstige Inzision am perivesikalen Gewebe
58.43.10↔	Verschluss einer urethrovaginalen Fistel, offen chirurgisch (abdominal)	59.21↔	Biopsie am perirenenalen oder perivesikalen Gewebe
58.43.11↔	Verschluss einer urethrovaginalen Fistel, laparoskopisch	59.3↔	Plikatur am urethrovesikalen Übergang
58.43.12↔	Verschluss einer urethrovaginalen Fistel, vaginal	59.4↔	Suprapubische Schlingensuspension
58.43.20↔	Verschluss einer urethrokutanen Fistel	59.5↔	Retropubische urethrale Suspension
58.43.30↔	Verschluss einer urethrorektalen Fistel	59.6↔	Paraurethrale Suspension
58.43.99↔	Verschluss einer anderen Urethrafistel, sonstige	59.71↔	Levatorplastik zur urethrovesikalen Suspension
58.44↔	Reanastomose der Urethra	59.72↔	Implantat-Injektion in Urethra und/oder Harnblasenhals
58.45.00↔	Plastische Rekonstruktion bei Hypospadie oder Epispadie, n.n.bez.		
58.45.10↔	Plastische Rekonstruktion bei Hypospadie oder Epispadie, bei der Frau		
58.45.20↔	Plastische Rekonstruktion bei Hypospadie oder Epispadie, beim Mann, Schaffungsaufrichtung und Chordektomie		
58.45.21↔	Plastische Rekonstruktion bei Hypospadie oder Epispadie, beim Mann, sonstige Verfahren		
58.45.99↔	Plastische Rekonstruktion bei Hypospadie oder Epispadie, sonstige		
58.46.00↔	Sonstige Rekonstruktion der Urethra, n.n.bez.		

59.73.00↔	Transvaginale Suspension, n.n.bez.	60.99.22↔	Transurethrale Implantation von Prostatagewebe-Retraktoren, 5 und mehr Prostatagewebe-Retraktoren
59.73.10↔	Transvaginale Suspension mit alloplastischer Bandeinlage, n.n.bez.	60.99.31↔	Einlegen eines Stents in die prostatistische Harnröhre
59.73.11↔	Transvaginale Suspension mit alloplastischer Bandeinlage, spannungsfreies transvaginales Band (TVT)	60.99.99↔	Sonstige Operationen an der Prostata, sonstige
59.73.12↔	Transvaginale Suspension mit alloplastischer Bandeinlage, transobturatorisches Band (TOT)	61.0x.00↔	Inzision und Drainage an Skrotum und Tunica vaginalis testis, n.n.bez.
59.73.19↔	Transvaginale Suspension mit alloplastischer Bandeinlage, sonstige	61.0x.10↔	Inzision und Drainage an Skrotum und Tunica vaginalis testis, zur Fremdkörperentfernung
59.73.99↔	Transvaginale Suspension, sonstige	61.0x.99↔	Inzision und Drainage an Skrotum und Tunica vaginalis testis, sonstige
59.74↔	Suspensionsoperation beim Mann	61.11.00‡↔	Biopsie an Skrotum oder Tunica vaginalis testis, n.n.bez.
59.79↔	Sonstige plastische Rekonstruktion bei Stressinkontinenz	61.11.10‡↔	Biopsie an Skrotum oder Tunica vaginalis testis, geschlossene [perkutane] [Nadel-] Biopsie
59.8x.00‡↔	Ureter-Katheterisierung, n.n.bez.	61.11.11‡↔	Biopsie an Skrotum oder Tunica vaginalis testis, durch Inzision
59.8x.10‡↔	Ureter-Katheterisierung, Einlage, transurethral	61.11.99‡↔	Biopsie an Skrotum oder Tunica vaginalis testis, sonstige
59.8x.11‡↔	Ureter-Katheterisierung, Wechsel, transuretral	61.2↔	Exzision einer Hydrocele testis
59.8x.12‡↔	Ureter-Katheterisierung, Einlage, perkutan-transrenal	61.3x.00↔	Exzision oder Destruktion von Läsion oder Gewebe am Skrotum, n.n. bez.
59.8x.99‡↔	Ureter-Katheterisierung, sonstige	61.3x.10↔	Exzision oder Destruktion von Läsion oder Gewebe am Skrotum, partielle Resektion
59.91↔	Exzision am perirenenalen oder perivesikalen Gewebe	61.3x.11↔	Exzision oder Destruktion von Läsion oder Gewebe am Skrotum, totale Resektion
59.92↔	Sonstige Operationen am perirenenalen oder perivesikalen Gewebe	61.3x.12↔	Exzision oder Destruktion von Läsion oder Gewebe am Skrotum, radikale Resektion
59.93‡↔	Ersetzen eines Ureterostomie-Katheters	61.3x.99↔	Exzision oder Destruktion von Läsion oder Gewebe am Skrotum, sonstige
59.95↔	Desintegration eines Harnsteins mit Ultraschall	61.42↔	Verschluss einer Fistel am Skrotum
59.99↔	Sonstige Operationen an den Harnorganen	61.49↔	Sonstige plastische Rekonstruktion an Skrotum und Tunica vaginalis testis
60.0↔	Inzision an der Prostata	61.92↔	Exzision einer Läsion an der Tunica vaginalis testis, mit Ausnahme einer Hydrocele testis
60.14↔	Offene Biopsie an den Vesiculae seminales	61.99↔	Sonstige Operationen an Skrotum und Tunica vaginalis testis
60.20↔	Transurethrale Prostatektomie, n.n.bez.	62.0↔	Inzision am Hoden
60.21.11↔	Transurethrale laserinduzierte Prostatektomie mit Kontakt beim Laser	62.11‡↔	Geschlossene [perkutane] [Nadel-] Biopsie am Hoden
60.21.12↔	Transurethrale laserinduzierte Prostatektomie ohne Kontakt beim Laser	62.12↔	Offene Biopsie am Hoden
60.22↔	Transurethrale Prostatektomie, Elektroresektion und Elektrovaporisation von Prostatagewebe	62.2↔	Exzision oder Destruktion einer Läsion am Hoden
60.29↔	Sonstige transurethrale Prostatektomie	62.3x.00↔	Einseitige Orchidektomie, n.n.bez.
60.3↔	Suprapubische Prostatektomie	62.3x.10↔	Einseitige Orchidektomie, skrotal, ohne Epididymektomie
60.4↔	Retropubische Prostatektomie	62.3x.11↔	Einseitige Orchidektomie, skrotal, mit Epididymektomie
60.5x.00↔	Radikale Prostatektomie, n.n.bez.	62.3x.20↔	Einseitige Orchidektomie, Inguinalhoden, ohne Epididymektomie
60.5x.10↔	Radikale Prostatektomie, laparoskopisch	62.3x.21↔	Einseitige Orchidektomie, Inguinalhoden, mit Epididymektomie
60.5x.20↔	Radikale Prostatektomie, perineal	62.3x.30↔	Einseitige Orchidektomie, Abdominalhoden, offen chirurgisch
60.5x.30↔	Radikale Prostatektomie, retropubisch	62.3x.31↔	Einseitige Orchidektomie, Abdominalhoden, laparoskopisch
60.5x.99↔	Radikale Prostatektomie, sonstige	62.3x.40↔	Einseitige Orchidektomie, radikal
60.61.00↔	Lokale Exzision einer Läsion an der Prostata, n.n.bez.	62.3x.99↔	Einseitige Orchidektomie, sonstige
60.61.10↔	Lokale Exzision einer Läsion an der Prostata, transurethral	62.41↔	Entfernen beider Hoden im gleichen Eingriff
60.61.11↔	Lokale Exzision einer Läsion an der Prostata, suprapubisch-transvesikal	62.42↔	Entfernen eines belassenen Hodens
60.61.12↔	Lokale Exzision einer Läsion an der Prostata, retropubisch	62.5↔	Orchidopexie
60.61.13↔	Lokale Exzision einer Läsion an der Prostata, perineal	62.61↔	Naht einer Hodenverletzung
60.61.99↔	Lokale Exzision einer Läsion an der Prostata, sonstige	62.69↔	Sonstige plastische Rekonstruktion am Hoden
60.62↔	Perineale Prostatektomie	62.7‡↔	Einsetzen einer Hodenprothese
60.69↔	Sonstige Prostatektomie	62.99.20↔	Operative Verlagerung eines Abdominalhodens
60.72↔	Inzision an einer Vesicula seminalis	62.99.30↔	Entnahme von Hoden- oder Nebenhodengewebe zur Aufbereitung für die künstliche Insemination
60.73↔	Exzision einer Vesicula seminalis	63.1↔	Exzision einer Varikozele und Hydrocele funiculi
60.79↔	Sonstige Operationen an den Vesiculae seminales	63.2↔	Exzision einer Epididymis-Zyste
60.81↔	Inzision am periprostatistischem Gewebe	63.3↔	Exzision von anderer Läsion oder Gewebe an Funiculus spermaticus und Epididymis
60.82↔	Exzision am periprostatistischem Gewebe	63.4↔	Epididymektomie
60.93↔	Plastische Rekonstruktion an der Prostata	63.51↔	Naht eines Risses an Funiculus spermaticus und Epididymis
60.94↔	Blutstillung an der Prostata	63.52‡↔	Reposition der Torsion von Hoden oder Funiculus spermaticus
60.95↔	Transurethrale Ballon-Dilatation einer prostatistischen Urethra	63.53↔	Transplantation eines Funiculus spermaticus
60.96↔	Transurethrale Destruktion von prostatistischem Gewebe durch Mikrowellenwärmetherapie	63.59↔	Sonstige plastische Rekonstruktion an Funiculus spermaticus und Epididymis
60.97↔	Sonstige transurethrale Destruktion von prostatistischem Gewebe durch sonstige Wärmetherapie	63.81↔	Naht einer Verletzung an Ductus deferens und Epididymis
60.99.00↔	Sonstige Operationen an der Prostata, n.n.bez.	63.82↔	Plastische Rekonstruktion eines chirurgisch durchtrennten Ductus deferens
60.99.10↔	Sonstige Operationen an der Prostata, Transrektale und perkutane Destruktion von Prostatagewebe	63.83↔	Epididymovasostomie
60.99.11↔	Sonstige Operationen an der Prostata, transrektale Destruktion von Prostatagewebe, mittels HIFU (High-Intensity Focused Ultrasound)	63.84↔	Entfernen einer Ligatur vom Ductus deferens
60.99.20↔	Transurethrale Implantation von Prostatagewebe-Retraktoren, Anzahl n.n.bez.	63.85↔	Entfernen eines Ventils vom Ductus deferens
60.99.21↔	Transurethrale Implantation von Prostatagewebe-Retraktoren, 1 - 4 Prostatagewebe-Retraktoren	63.89↔	Sonstige Rekonstruktion an Ductus deferens und Epididymis

63.92↔	Epididymotomie	65.49↔	Salpingoovarektomie, sonstige
63.93↔	Inzision am Funiculus spermaticus	65.71↔	Sonstige einfache Naht am Ovar
63.94↔	Lösung von Adhäsionen am Funiculus spermaticus	65.72↔	Sonstige Reimplantation eines Ovars
63.95↔	Einsetzen eines Ventils in den Ductus deferens	65.73↔	Sonstige Salpingoovarioplastik
63.99↔	Sonstige Operationen an Funiculus spermaticus, Epididymis und Ductus deferens	65.74↔	Laparoskopische einfache Naht am Ovar
64.0†↔	Zirkumzision	65.75↔	Laparoskopische Reimplantation eines Ovars
64.2†↔	Lokale Exzision oder Destruktion einer Läsion am Penis	65.76↔	Laparoskopische Salpingoovarioplastik
64.3x.00↔	Amputation des Penis, n.n.bez.	65.79↔	Sonstige plastische Rekonstruktion am Ovar
64.3x.10↔	Amputation des Penis, partiell	65.81.00↔	Laparoskopische Lösung von Adhäsionen an Ovar und Tuba uterina, n.n.bez.
64.3x.11↔	Amputation des Penis, total	65.81.10↔	Laparoskopische Lösung von Adhäsionen an Ovar und Tuba uterina am Peritoneum des weiblichen Beckens
64.3x.12↔	Amputation des Penis, Emaskulation	65.81.99↔	Laparoskopische Lösung von Adhäsionen an Ovar und Tuba uterina, sonstige
64.3x.99↔	Amputation des Penis, sonstige	65.89.00↔	Sonstige Lösung von Adhäsionen von Ovar und Tuba uterina, n.n.bez.
64.41↔	Naht einer Penisverletzung	65.89.10↔	Sonstige Lösung von Adhäsionen von Ovar und Tuba uterina, offen chirurgisch
64.42↔	Lösung einer Chorda des Penis	65.89.11↔	Sonstige Lösung von Adhäsionen von Ovar und Tuba uterina, mit mikrochirurgischer Versorgung
64.43↔	Konstruktion eines Penis	65.89.12↔	Sonstige Lösung von Adhäsionen von Ovar und Tuba uterina am Peritoneum des weiblichen Beckens, offen chirurgisch
64.44.00↔	Rekonstruktion des Penis, n.n.bez.	65.89.13↔	Sonstige Lösung von Adhäsionen von Ovar und Tuba uterina am Peritoneum des weiblichen Beckens, mit mikrochirurgischer Versorgung
64.44.10↔	Rekonstruktion des Penis, Streckung des Penischaftes	65.89.99↔	Sonstige Lösung von Adhäsionen von Ovar und Tuba uterina, sonstige
64.44.11↔	Rekonstruktion des Penis, Korrektur einer penoskrotalen Transposition oder eines vergrabenen Penis (concealed penis oder buried penis)	65.91↔	Aspiration am Ovar
64.44.99↔	Rekonstruktion des Penis, sonstige	65.92↔	Ovar-Transplantation
64.45↔	Reimplantation des Penis	65.93↔	Manuelle Ruptur einer ovariellen Zyste
64.49†↔	Sonstige plastische Rekonstruktion am Penis	65.94↔	Denervation am Ovar
64.5x.00↔	Operationen zur Geschlechtsumwandlung, n.n.bez.	65.95↔	Lösung einer Torsion am Ovar
64.5x.10↔	Operationen zur Geschlechtsumwandlung, Geschlechtsumwandlung einer Frau zum Mann	65.99↔	Sonstige Operationen am Ovar
64.5x.20↔	Operationen zur Geschlechtsumwandlung, Geschlechtsumwandlung einem Mann zur Frau	66.00↔	Salpingotomie, n.n.bez.
64.5x.99↔	Operationen zur Geschlechtsumwandlung, sonstige	66.03↔	Salpingotomie, offen chirurgisch
64.92.00†↔	Inzision am Penis, n.n.bez.	66.04↔	Salpingotomie, laparoskopisch
64.92.10†↔	Inzision am Penis, Frenulotomie	66.05↔	Salpingotomie, vaginal
64.92.20†↔	Inzision am Penis, sonstige Operationen am Präputium	66.06↔	Salpingotomie, vaginal-laparoskopisch assistiert
64.92.99†↔	Inzision am Penis, sonstige	66.09↔	Salpingotomie, sonstige
64.93.00†↔	Durchtrennung von Adhäsionen am Penis, n.n.bez.	66.11.21↔	Biopsie an den Tubae uterinae, offen chirurgisch
64.93.10†↔	Durchtrennung von Adhäsionen am Penis, Lösung von Präputialverklebungen	66.11.31↔	Biopsie an den Tubae uterinae, laparoskopisch
64.93.99†↔	Durchtrennung von Adhäsionen am Penis, sonstige	66.40↔	Salpingektomie, n.n.bez.
64.95↔	Einsetzen oder Ersetzen einer nicht-aufblasbaren Penisprothese	66.41.11↔	Totale Salpingektomie, offen chirurgisch
64.96↔	Entfernen einer internen Penisprothese	66.41.21↔	Totale Salpingektomie, laparoskopisch
64.97↔	Einsetzen oder Ersetzen einer aufblasbaren Penisprothese	66.41.31↔	Totale Salpingektomie, vaginal
64.98.00†↔	Sonstige Operationen am Penis, n.n.bez.	66.41.41↔	Totale Salpingektomie, vaginal-laparoskopisch assistiert
64.98.10†↔	Reposition einer Paraphimose in Narkose	66.42.11↔	Partielle Salpingektomie, offen chirurgisch
64.98.20↔	Revaskularisierungsoperation oder venöse Sperroperation (bei erektiler Dysfunktion)	66.42.21↔	Partielle Salpingektomie, laparoskopisch
64.98.30↔	Shuntoperation am Corpus cavernosum	66.42.31↔	Partielle Salpingektomie, vaginal
64.98.40↔	Revision einer internen Penisprothese	66.42.41↔	Partielle Salpingektomie, vaginal-laparoskopisch assistiert
65.01↔	Laparoskopische Ovariectomie	66.49↔	Salpingektomie, sonstige
65.09↔	Sonstige Ovariectomie	66.71↔	Einfache Naht an einer Tuba uterina
65.11↔	Aspirationsbiopsie am Ovar	66.72↔	Salpingoovariostomie
65.12↔	Sonstige Biopsie am Ovar	66.73↔	Salpingosalpingostomie
65.13↔	Laparoskopische Biopsie am Ovar	66.74↔	Salpingouterostomie
65.14↔	Sonstige laparoskopische diagnostische Massnahmen am Ovar	66.79.00↔	Sonstige plastische Rekonstruktion an der Tuba uterina, n.n.bez.
65.21↔	Marsupialisation einer ovariellen Zyste	66.79.10↔	Sonstige plastische Rekonstruktion an der Tuba uterina, offen chirurgisch (abdominal)
65.22↔	Keilresektion am Ovar	66.79.20↔	Sonstige plastische Rekonstruktion an der Tuba uterina, vaginal
65.23↔	Laparoskopische Marsupialisation einer ovariellen Zyste	66.79.21↔	Sonstige plastische Rekonstruktion an der Tuba uterina, vaginal, laparoskopisch assistiert
65.24↔	Laparoskopische Keilresektion am Ovar	66.79.30↔	Sonstige plastische Rekonstruktion an der Tuba uterina, laparoskopisch
65.25↔	Sonstige laparoskopische lokale Exzision oder Destruktion am Ovar	66.79.99↔	Sonstige plastische Rekonstruktion an der Tuba uterina, sonstige
65.29↔	Sonstige lokale Exzision oder Destruktion am Ovar	66.8↔	Insufflation einer Tuba uterina
65.30↔	Ovarektomie, n.n.bez.	66.93↔	Implantation oder Ersetzen einer Tuba uterina-Prothese
65.31↔	Ovarektomie, laparoskopisch	66.94↔	Entfernen einer Tuba uterina-Prothese
65.32↔	Ovarektomie, offen chirurgisch	66.95↔	Insufflation einer therapeutischen Substanz in die Tubae uterinae
65.33↔	Ovarektomie, vaginal		
65.34↔	Ovarektomie, vaginal-laparoskopisch assistiert		
65.39↔	Ovarektomie, sonstige		
65.40↔	Salpingoovarektomie, n.n.bez.		
65.41↔	Salpingoovarektomie, laparoskopisch		
65.42↔	Salpingoovarektomie, offen chirurgisch		
65.43↔	Salpingoovarektomie, vaginal		
65.44↔	Salpingoovarektomie, vaginal-laparoskopisch assistiert		

66.96↔	Dilatation einer Tuba uterina	68.15↔	Geschlossene Biopsie an den uterinen Ligamenten
66.97↔	Fimbrienimplantation in die Uteruswand	68.16↔	Geschlossene Biopsie am Uterus
66.a0↔	Destruktion und Verschluss der Tubae uterinae, n.n.bez.	68.21.10↔	Durchtrennung von endometrialen Synechien, n.n.bez.
66.a1↔	Destruktion und Verschluss der Tubae uterinae, offen chirurgisch	68.21.11↔	Durchtrennung von endometrialen Synechien, hysteroskopisch
66.a2↔	Destruktion und Verschluss der Tubae uterinae, laparoskopisch	68.21.99↔	Durchtrennung von endometrialen Synechien, sonstige
66.a3↔	Destruktion und Verschluss der Tubae uterinae, vaginal	68.22.00↔	Inzision oder Exzision eines kongenitalen uterinen Septums, n.n.bez.
66.a4↔	Destruktion und Verschluss der Tubae uterinae, vaginal-laparoskopisch assistiert	68.22.10↔	Inzision oder Exzision eines kongenitalen uterinen Septums, vaginal
66.a9↔	Destruktion und Verschluss der Tubae uterinae, sonstige	68.22.11↔	Inzision oder Exzision eines kongenitalen uterinen Septums, hysteroskopisch, ohne Kontrolle
66.b0↔	Exzision und Destruktion von Gewebe oder Läsion an der Tuba uterina, n.n.bez.	68.22.12↔	Inzision oder Exzision eines kongenitalen uterinen Septums, hysteroskopisch, laparoskopisch assistiert
66.b1↔	Exzision und Destruktion von Gewebe oder Läsion an der Tuba uterina, offen chirurgisch	68.22.13↔	Inzision oder Exzision eines kongenitalen uterinen Septums, hysteroskopisch, sonographisch assistiert
66.b2↔	Exzision und Destruktion von Gewebe oder Läsion an der Tuba uterina, vaginal	68.22.99↔	Inzision oder Exzision eines kongenitalen uterinen Septums, sonstige
66.b3↔	Exzision und Destruktion von Gewebe oder Läsion an der Tuba uterina, vaginal-laparoskopisch assistiert	68.23↔	Endometrium-Abtragung
66.b4↔	Exzision und Destruktion von Gewebe oder Läsion an der Tuba uterina, laparoskopisch	68.29.11↔	Exzision oder Destruktion einer Uterusläsion, offen chirurgisch (abdominal)
66.b9↔	Exzision und Destruktion einer Läsion einer Tuba uterina, sonstige	68.29.12↔	Exzision oder Destruktion einer Uterusläsion, vaginal
67.2↔	Konisation der Zervix	68.29.13↔	Exzision oder Destruktion einer Uterusläsion, vaginal, laparoskopisch assistiert
67.31↔	Marsupialisation einer Zervixzyste	68.29.14↔	Exzision oder Destruktion einer Uterusläsion, laparoskopisch
67.32↔	Destruktion einer Läsion an der Zervix durch Kauterisation	68.29.20↔	Enukleation eines Myoms des Uterus, n.n.bez.
67.33↔	Destruktion einer Läsion an der Zervix durch Kryochirurgie	68.29.21↔	Enukleation eines Myoms des Uterus, offen chirurgisch (abdominal)
67.34↔	Destruktion von Läsion oder Gewebe an der Zervix durch Elektrokoagulation	68.29.22↔	Enukleation eines Myoms des Uterus, vaginal
67.35↔	Destruktion von Läsion oder Gewebe an der Zervix durch Laserkoagulation	68.29.23↔	Enukleation eines Myoms des Uterus, vaginal, laparoskopisch assistiert
67.39↔	Sonstige Exzision oder Destruktion von Läsion oder Gewebe an der Zervix	68.29.24↔	Enukleation eines Myoms des Uterus, laparoskopisch
67.4x.00↔	Zervixamputation, n.n.bez.	68.29.25↔	Enukleation eines Myoms des Uterus, hysteroskopisch
67.4x.10↔	Radikale Zervixstumpfextirpation, n.n.bez.	68.29.29↔	Enukleation eines Myoms des Uterus, sonstige
67.4x.11↔	Radikale Zervixstumpfextirpation, ohne Lymphadenektomie, offen chirurgisch (abdominal)	68.29.30↔	Myomektomie am Uterus, n.n.bez.
67.4x.12↔	Radikale Zervixstumpfextirpation, ohne Lymphadenektomie, vaginal	68.29.31↔	Myomektomie am Uterus, offen chirurgisch (abdominal)
67.4x.13↔	Radikale Zervixstumpfextirpation, ohne Lymphadenektomie, vaginal, laparoskopisch unterstützt	68.29.32↔	Myomektomie am Uterus, vaginal
67.4x.14↔	Radikale Zervixstumpfextirpation, ohne Lymphadenektomie, laparoskopisch	68.29.33↔	Myomektomie am Uterus, vaginal, laparoskopisch assistiert
67.4x.20↔	Radikale Zervixstumpfextirpation, mit Lymphadenektomie, n.n.bez.	68.29.34↔	Myomektomie am Uterus, laparoskopisch
67.4x.21↔	Radikale Zervixstumpfextirpation, mit Lymphadenektomie, offen chirurgisch (abdominal)	68.29.35↔	Myomektomie am Uterus, hysteroskopisch
67.4x.22↔	Radikale Zervixstumpfextirpation, mit Lymphadenektomie, vaginal	68.29.39↔	Myomektomie am Uterus, sonstige
67.4x.23↔	Radikale Zervixstumpfextirpation, mit Lymphadenektomie, vaginal, laparoskopisch unterstützt	68.30↔	Subtotale Hysterektomie, n.n.bez.
67.4x.24↔	Radikale Zervixstumpfextirpation, mit Lymphadenektomie, laparoskopisch	68.31↔	Subtotale Hysterektomie, laparoskopisch
67.4x.29↔	Radikale Zervixstumpfextirpation, mit Lymphadenektomie, sonstige	68.32↔	Subtotale Hysterektomie, offen chirurgisch
67.4x.30↔	Exzision eines Stumpfes an der Zervix	68.39↔	Subtotale Hysterektomie, sonstige
67.4x.99↔	Zervixamputation, sonstige	68.40↔	Totale Hysterektomie, n.n.bez.
67.51↔	Transabdominale Cerclage der Zervix	68.41↔	Totale Hysterektomie, laparoskopisch
67.59↔	Sonstige Rekonstruktion am inneren Muttermund	68.42↔	Totale Hysterektomie, offen chirurgisch
67.61↔	Naht eines Zervixrisses	68.43↔	Totale Hysterektomie, vaginal
67.62↔	Verschluss einer zervikalen Fistel	68.44↔	Totale Hysterektomie, vaginal-laparoskopisch assistiert [LAVH]
67.69↔	Sonstige plastische Rekonstruktion an der Zervix	68.49↔	Totale Hysterektomie, sonstige
68.0↔	Hysterotomie	68.61↔	Radikale Hysterektomie, laparoskopisch
68.12.00↔	Diagnostische Endoskopie an Uterus und uterinem Halteapparat, n.n.bez.	68.62↔	Radikale Hysterektomie, offen chirurgisch
68.12.10↔	Hysteroskopie, n.n.bez.	68.63↔	Radikale Hysterektomie, vaginal
68.12.11↔	Diagnostische Hysteroskopie	68.64↔	Radikale Hysterektomie, vaginal-laparoskopisch assistiert [LARVH]
68.12.12↔	Diagnostische Hysterosalpingoskopie	68.8↔	Becken-Eviszeration
68.12.19↔	Hysteroskopie, sonstige	69.01↔	Dilatation und Curettage zur Beendigung einer Schwangerschaft
68.12.99↔	Diagnostische Endoskopie an Uterus und uterinem Halteapparat, sonstige	69.02↔	Dilatation und Curettage im Anschluss an Geburt oder Abort
68.13↔	Offene Biopsie am Uterus	69.09↔	Sonstige Dilatation und Curettage
68.14↔	Offene Biopsie an den uterinen Ligamenten	69.19↔	Sonstige Exzision oder Destruktion an Uterus und uterinem Halteapparat
		69.21↔	Operation mit Interposition
		69.22↔	Sonstige uterine Suspensionsoperation
		69.23↔	Plastische Rekonstruktion bei chronischer Inversio uteri mit vaginalem Zugang
		69.29↔	Sonstige plastische Rekonstruktion an Uterus und uterinem Halteapparat
		69.3↔	Parazervikale Uterusdenervation
		69.41↔	Naht eines Risses am Uterus
		69.42↔	Verschluss einer Uterusfistel

69.49.00↔	Sonstige plastische Rekonstruktion am Uterus und Metroplastik, n.n.bez.	70.52.99↔	Raffung einer Rektozele, sonstige
69.49.10↔	Sonstige plastische Rekonstruktion am Uterus und Metroplastik, offen chirurgisch (abdominal)	70.53↔	Raffung einer Zystozele und Rektozele mit Transplantat oder Prothese
69.49.20↔	Sonstige plastische Rekonstruktion am Uterus und Metroplastik, vaginal	70.54↔	Korrektur einer Zystozele mit Transplantat oder Prothese
69.49.21↔	Sonstige plastische Rekonstruktion am Uterus und Metroplastik, vaginal, laparoskopisch assistiert	70.55↔	Korrektur einer Rektozele mit Transplantat oder Prothese
69.49.30↔	Sonstige plastische Rekonstruktion am Uterus und Metroplastik, laparoskopisch	70.61.00↔	Konstruktion einer Vagina, n.n.bez.
69.49.99↔	Sonstige plastische Rekonstruktion am Uterus und Metroplastik, sonstige	70.61.11↔	Konstruktion einer Vagina mit gestielter Haut des Penis (zur Geschlechtsumwandlung)
69.51↔	Aspirationscurettage am Uterus zur Beendigung einer Schwangerschaft	70.61.99↔	Konstruktion einer Vagina, sonstige
69.52↔	Aspirationscurettage im Anschluss an Geburt oder Abort	70.62↔	Rekonstruktion der Vagina
69.59↔	Sonstige Aspirationscurettage am Uterus	70.63↔	Konstruktion einer Vagina mit Transplantat oder Prothese
69.6↔	Chirurgische Massnahmen zur Provokation oder Regulation der Menstruation	70.64↔	Rekonstruktion der Vagina mit Transplantat oder Prothese
69.92.01↔	Behandlung wegen Infertilität, n.n.bez.	70.71↔	Naht einer Vaginaverletzung
69.92.10↔	Künstliche Insemination, n.n.bez.	70.72.00↔	Verschluss einer kolovaginalen Fistel, n.n.bez.
69.92.11↔	Intrauterine Insemination	70.72.10↔	Verschluss einer kolovaginalen Fistel, offen chirurgisch (abdominal)
69.92.12↔	Direkte intraperitoneale Insemination (DIPI)	70.72.20↔	Verschluss einer kolovaginalen Fistel, vaginal
69.92.19↔	Künstliche Insemination, sonstige	70.72.30↔	Verschluss einer kolovaginalen Fistel, laparoskopisch
69.92.20↔	Follikelpunktion und Ovumaspiration, intratubärer Gametentransfer (GIFT), n.n.bez.	70.72.99↔	Verschluss einer kolovaginalen Fistel, sonstige
69.92.21↔	Perkutane Follikelpunktion (unter sonographischer Kontrolle)	70.73.00↔	Verschluss einer rektovaginalen Fistel, n.n.bez.
69.92.22↔	Laparoskopische Ovumaspiration	70.73.10↔	Verschluss einer rektovaginalen Fistel, offen chirurgisch (abdominal)
69.92.23↔	Transvaginale Ovumaspiration	70.73.20↔	Verschluss einer rektovaginalen Fistel, vaginal
69.92.24↔	Laparoskopische Ovumaspiration mit intratubärem Gametentransfer (GIFT)	70.73.30↔	Verschluss einer rektovaginalen Fistel, laparoskopisch
69.92.29↔	Follikelpunktion und Ovumaspiration, intratubärer Gametentransfer (GIFT), sonstige	70.73.99↔	Verschluss einer rektovaginalen Fistel, sonstige
69.92.30↔	In-vitro-Fertilisation (IVF) und sonstiger Transfer, n.n.bez.	70.74↔	Verschluss einer vaginointestinalen Fistel
69.92.31↔	Embryotransfer	70.75↔	Verschluss einer anderen Vaginalfistel
69.92.32↔	Intratubärer Zygotentransfer (ZIFT)	70.76↔	Hymenalplastik
69.92.39↔	In-vitro-Fertilisation (IVF) und sonstiger Transfer, sonstige	70.77↔	Suspension und Fixation der Vagina
69.92.99↔	Behandlung wegen Infertilität, sonstige	70.78↔	Suspension und Fixation der Vagina mit Transplantat oder Prothese
69.93↔	Einsetzen von Laminarien	70.79.10↔	Sonstige vaginale Kolporrhaphie mit Beckenbodenplastik
70.11↔	Hymenotomie	70.8↔	Obliteration des Scheidengewölbes
70.12↔	Kuldotomie	70.91↔	Sonstige Operationen an der Vagina
70.13↔	Lösung von intraluminalen Adhäsionen der Vagina	70.92.00↔	Sonstige Operationen am Douglasraum, n.n.bez.
70.22↔	Kuldoskopie	70.92.10↔	Enteroelytrozelenplastik
70.23↔	Biopsie am Douglasraum	70.92.99↔	Sonstige Operationen am Douglasraum, sonstige
70.31↔	Hymenexzision	70.93↔	Sonstige Operationen am Douglasraum mit Transplantat oder Prothese
70.32.00↔	Lokale Exzision oder Destruktion von Läsion oder Gewebe im Douglasraum, n.n.bez.	71.01↔	Lösung von Adhäsionen an der Vulva
70.32.10↔	Lokale Exzision von Läsion oder Gewebe im Douglasraum	71.09↔	Sonstige Inzision an Vulva und Perineum
70.32.11↔	Lokale Destruktion von Läsion oder Gewebe im Douglasraum	71.24↔	Exzision oder andere Destruktion einer Bartholin-Drüse (Zyste)
70.32.99↔	Lokale Exzision oder Destruktion von Läsion oder Gewebe im Douglasraum, sonstige	71.29↔	Sonstige Operationen an einer Bartholin-Drüse
70.33.00↔	Lokale Exzision oder Destruktion von Läsion oder Gewebe an der Vagina, n.n.bez.	71.4x.10↔	Plastische Rekonstruktion der Klitoris (Ziehharmonikoplastik)
70.33.10↔	Lokale Destruktion von Läsion oder Gewebe an der Vagina, n.n.bez.	71.4x.99↔	Operationen an der Klitoris, sonstige
70.33.11↔	Lokale Destruktion von Läsion oder Gewebe an der Vagina, Kauterisation	71.5↔	Radikale Vulvektomie
70.33.12↔	Lokale Destruktion von Läsion oder Gewebe an der Vagina, Elektrokoagulation	71.61↔	Partielle Vulvektomie
70.33.13↔	Lokale Destruktion von Läsion oder Gewebe an der Vagina, Laserkoagulation	71.62↔	Totale Vulvektomie
70.33.14↔	Lokale Destruktion von Läsion oder Gewebe an der Vagina, Kryokoagulation	71.71↔	Naht einer Verletzung von Vulva oder Perineum
70.33.99↔	Lokale Exzision oder Destruktion von Läsion oder Gewebe an der Vagina, sonstige	71.72↔	Verschluss einer Fistel an Vulva oder Perineum
70.4x.10↔	Kolpektomie, subtotal	71.73↔	Konstruktion des Introitus vaginae
70.4x.20↔	Kolpektomie, total	73.7x.13‡↔	Stationäre Behandlung vor Entbindung im gleichen Aufenthalt, mindestens 14 bis höchstens 27 Tage
70.4x.30↔	Kolpektomie, erweitert (radikal)	73.7x.14‡↔	Stationäre Behandlung vor Entbindung im gleichen Aufenthalt, mindestens 28 bis höchstens 55 Tage
70.4x.99↔	Obliteration und totale Exstirpation der Vagina, sonstige	73.7x.15‡↔	Stationäre Behandlung vor Entbindung im gleichen Aufenthalt, 56 Tage und mehr
70.50↔	Raffung von Zystozele und Rektozele	73.94↔	Symphysiotomie zur Geburtserleichterung
70.51↔	Raffung einer Zystozele	74.0x.00↔	Klassische Sectio caesarea, n.n.bez.
70.52.00↔	Raffung einer Rektozele, n.n.bez.	74.0x.10↔	Klassische Sectio caesarea, primär
70.52.10↔	Douglasplastik	74.0x.20↔	Klassische Sectio caesarea, sekundär
		74.0x.99↔	Klassische Sectio caesarea, sonstige
		74.1x.00↔	Tiefe zervikale Sectio caesarea, n.n.bez.
		74.1x.10↔	Tiefe zervikale Sectio caesarea, primär
		74.1x.20↔	Tiefe zervikale Sectio caesarea, sekundär
		74.1x.99↔	Tiefe zervikale Sectio caesarea, sonstige
		74.2x.00↔	Extraperitoneale Sectio caesarea, n.n.bez.
		74.2x.10↔	Extraperitoneale Sectio caesarea, primär
		74.2x.20↔	Extraperitoneale Sectio caesarea, sekundär
		74.2x.99↔	Extraperitoneale Sectio caesarea, sonstige
		74.3↔	Entfernen einer extratubaren, ektopischen Schwangerschaft

74.4x.00↔	Sectio caesarea eines anderen näher bezeichneten Typs, n.n.bez.	76.39.19↔	Partielle Ostektomie an anderen Gesichtsschädelknochen, sonstige Rekonstruktion
74.4x.10↔	Sectio caesarea eines anderen näher bezeichneten Typs, primär	76.39.99↔	Partielle Ostektomie an anderen Gesichtsschädelknochen, sonstige
74.4x.20↔	Sectio caesarea eines anderen näher bezeichneten Typs, sekundär	76.41.00↔	Totale Mandibulektomie mit gleichzeitiger Rekonstruktion, n.n.bez.
74.4x.99↔	Sectio caesarea eines anderen näher bezeichneten Typs, sonstige	76.41.10↔	Totale Mandibulektomie mit gleichzeitiger Rekonstruktion, Rekonstruktion mit mikrovaskulär-anastomosiertem Transplantat
74.99.00↔	Sonstige nicht näher bezeichnete Typen der Sectio caesarea, n.n.bez.	76.41.99↔	Totale Mandibulektomie mit gleichzeitiger Rekonstruktion, sonstige
74.99.10↔	Sonstige nicht näher bezeichnete Typen der Sectio caesarea, primär	76.42↔	Sonstige totale Mandibulektomie
74.99.20↔	Sonstige nicht näher bezeichnete Typen der Sectio caesarea, sekundär	76.43.00↔	Sonstige Rekonstruktion der Mandibula, n.n.bez.
74.99.99↔	Sonstige nicht näher bezeichnete Typen der Sectio caesarea, sonstige	76.43.10↔	Sonstige Rekonstruktion der Mandibula mit mikrovaskulär-anastomosiertem Transplantat
75.50↔	Naht eines frischen geburtsbedingten Uterusrisses, n.n.bez.	76.43.11↔	Einsetzen eines CAD-Implantats an Mandibula, zur plastischen Rekonstruktion eines einfachen Defekts
75.51↔	Naht eines frischen geburtsbedingten Risses der Zervix	76.43.12↔	Einsetzen eines CAD-Implantats an Mandibula, zur plastischen Rekonstruktion eines grossen oder komplexen Defekts
75.52↔	Naht eines frischen geburtsbedingten Risses des Corpus uteri	76.43.99↔	Sonstige Rekonstruktion der Mandibula, sonstige
75.61↔	Naht eines frischen geburtsbedingten Risses von Harnblase und Urethra	76.44.00↔	Totale Ostektomie an anderen Gesichtsschädelknochen mit gleichzeitiger Rekonstruktion, n.n.bez.
75.93↔	Chirurgische Korrektur einer Inversio uteri	76.44.10↔	Totale Ostektomie an anderen Gesichtsschädelknochen, Rekonstruktion mit mikrovaskulär-anastomosiertem Transplantat
75.c1.11‡↔	Ultraschallgesteuerte Nabelschnur-Transfusion	76.44.11↔	Totale Ostektomie an anderen Gesichtsschädelknochen, Rekonstruktion mit nicht vaskularisiertem Transplantat
75.c1.12‡↔	Ultraschallgesteuerte fetale intraperitoneale Transfusion	76.44.19↔	Totale Ostektomie an anderen Gesichtsschädelknochen mit sonstiger Rekonstruktion
75.c2↔	Ultraschallgesteuerte Shunteinlage beim Fetus	76.44.99↔	Totale Ostektomie an anderen Gesichtsschädelknochen mit gleichzeitiger Rekonstruktion, sonstige
75.c3↔	Ultraschallgesteuerte Destruktion von fetalem Gewebe	76.45↔	Sonstige totale Ostektomie an anderen Gesichtsschädelknochen
75.c4↔	Ultraschallgesteuerte Embolisation zur fetalen Therapie	76.46.00↔	Sonstige Rekonstruktion an anderen Gesichtsschädelknochen, n.n.bez.
75.c8.00↔	Ultraschallgesteuerte Eingriffe am fetalen Herz, n.n.bez.	76.46.10↔	Sonstige Rekonstruktion an anderen Gesichtsschädelknochen mit mikrovaskulär-anastomosiertem Transplantat
75.c8.11↔	Ultraschallgesteuerte Ballonkathetersprengung von Herzklappen	76.46.99↔	Sonstige Rekonstruktion an anderen Gesichtsschädelknochen, sonstige
75.c8.99↔	Ultraschallgesteuerte Eingriffe am fetalen Herz, sonstige	76.5x.00↔	Temporomandibuläre Arthroplastik, n.n.bez.
75.c9↔	Ultraschallgesteuerte invasive fetale Therapien, sonstige	76.5x.10↔	Kondylektomie am Kiefergelenk mit Rekonstruktion
75.d0↔	Fetoskopische invasive fetalen Therapien, n.n.bez.	76.5x.19↔	Sonstige Kondylektomie am Kiefergelenk
75.d1↔	Fetoskopische Destruktion und Exzision von fetalem Gewebe	76.5x.20↔	Diskoplastik am Kiefergelenk mit Rekonstruktion
75.d2↔	Fetoskopische Einlage und Entfernen eines Trachea-Ballons	76.5x.29↔	Sonstige Diskoplastik am Kiefergelenk
75.d9↔	Fetoskopische invasive fetalen Therapien, sonstige	76.5x.30↔	Exstirpation des Discus articularis am Kiefergelenk mit Rekonstruktion
75.e0↔	Offen chirurgische fetale Eingriffe, n.n.bez.	76.5x.39↔	Sonstige Exstirpation des Discus articularis am Kiefergelenk
75.e1↔	Chirurgischer Eingriff am offenen Uterus zur Exzision von Gewebe am Fetus	76.5x.40↔	Resektion am Tuberculum articulare des Kiefergelenks
75.e2↔	Chirurgischer Eingriff am offenen Uterus zur plastischen Rekonstruktion am Fetus	76.5x.41↔	Plastische Rekonstruktion am Kiefergelenk
75.e9↔	Offen chirurgische fetale Eingriffe, sonstige	76.5x.42↔	Gelenkstabilisierung (bewegungseinschränkend) des Kiefergelenks
76.01↔	Sequestrektomie an Gesichtsschädelknochen	76.5x.50↔	Arthroskopische Entfernung eines freien Gelenkkörpers am Kiefergelenk
76.09.10↔	Reosteotomie nach Frakturposition	76.5x.59↔	Sonstige Entfernung eines freien Gelenkkörpers am Kiefergelenk
76.11.00↔	Biopsie an Gesichtsschädelknochen, n.n.bez.	76.5x.60↔	Implantation einer Endoprothese am Kiefergelenk
76.11.11↔	Offene Biopsie (mit Inzision) an Gesichtsschädelknochen	76.5x.61↔	Wechsel einer Endoprothese am Kiefergelenk
76.11.99↔	Biopsie an Gesichtsschädelknochen, sonstige	76.5x.70↔	Implantation einer Totalendoprothese am Kiefergelenk mit vorgefertigten Komponenten (L)
76.19.11↔	Offene Biopsie (mit Inzision) am Kiefergelenk	76.5x.71↔	Implantation einer Totalendoprothese am Kiefergelenk mit CAD-CAM gefertigten Komponenten (L)
76.19.12↔	Arthroskopische Biopsie am Kiefergelenk	76.5x.90↔	Sonstige temporomandibuläre Arthroplastik oder Diskoplastik am Kiefergelenk
76.2x.00↔	Lokale Exzision oder Destruktion einer Läsion an Gesichtsschädelknochen, n.n.bez.	76.5x.99↔	Temporomandibuläre Arthroplastik, sonstige
76.2x.10↔	Dekortikation eines Gesichtsschädelknochens	76.61.00↔	Geschlossene Osteoplastik [Osteotomie] am Ramus mandibulae, n.n.bez.
76.2x.11↔	Exzision von periostalem Gewebe an Gesichtsschädelknochen	76.61.10↔	Geschlossene Osteoplastik [Osteotomie] am Ramus mandibulae, ohne Distraction
76.2x.12↔	Abtragung (modellierende Osteotomie) an Gesichtsschädelknochen	76.61.20↔	Geschlossene Osteoplastik [Osteotomie] am Ramus mandibulae, mit Distraction
76.2x.20↔	Destruktion einer Läsion an Gesichtsschädelknochen	76.61.99↔	Geschlossene Osteoplastik [Osteotomie] am Ramus mandibulae, sonstige
76.2x.99↔	Lokale Exzision oder Destruktion einer Läsion an Gesichtsschädelknochen, sonstige	76.62.00↔	Offene Osteoplastik [Osteotomie] am Ramus mandibulae, n.n.bez.
76.31.00↔	Partielle Mandibulektomie, n.n.bez.		
76.31.10↔	Partielle Mandibulektomie ohne Rekonstruktion		
76.31.20↔	Partielle Mandibulektomie, Rekonstruktion mit mikrovaskulär-anastomosiertem Transplantat		
76.31.21↔	Partielle Mandibulektomie, mit Kontinuitätsdurchtrennung und alloplastischer Rekonstruktion		
76.31.29↔	Partielle Mandibulektomie mit sonstiger Rekonstruktion		
76.31.99↔	Partielle Mandibulektomie, sonstige		
76.39.00↔	Partielle Ostektomie an anderen Gesichtsschädelknochen, n.n.bez.		
76.39.10↔	Partielle Ostektomie an anderen Gesichtsschädelknochen, Rekonstruktion mit mikrovaskulär-anastomosiertem Transplantat		
76.39.11↔	Partielle Ostektomie an anderen Gesichtsschädelknochen, Rekonstruktion von Weich- und Hartgewebe		

76.62.10↔	Offene Osteoplastik [Osteotomie] am Ramus mandibulae, ohne Distraction	76.78.11↔	Endoskopische Reposition einer Stirnhöhlenvorderwandfraktur
76.62.20↔	Offene Osteoplastik [Osteotomie] am Ramus mandibulae, mit Distraction	76.78.20↔	Geschlossene Reposition einer Orbitafraktur
76.62.99↔	Offene Osteoplastik [Osteotomie] am Ramus mandibulae, sonstige	76.78.21↔	Endoskopische Reposition einer Orbitafraktur
76.63.00↔	Osteoplastik [Osteotomie] am Corpus mandibulae, n.n.bez.	76.79.00↔	Sonstige offene Reposition einer Gesichtsschädelfraktur, n.n.bez.
76.63.10↔	Osteoplastik [Osteotomie] im seitlichen Alveolarkambereich oder mit frontaler Kontinuitätsdurchtrennung der Mandibula ohne Distraction	76.79.10↔	Sonstige offene Reposition einer Fraktur des Orbitadaches
76.63.11↔	Osteoplastik [Osteotomie] im frontalen Alveolarkambereich oder mit Kontinuitätsdurchtrennung am horizontalen Mandibulaast ohne Distraction	76.79.11↔	Sonstige offene Reposition einer Fraktur der lateralen Orbitawand
76.63.12↔	Osteoplastik [Osteotomie] zur Kinnverlagerung ohne Distraction	76.79.19↔	Sonstige offene Reposition einer sonstigen Orbitafraktur
76.63.20↔	Verlagerung des Alveolarfortsatzes durch horizontale Distraction nach Osteotomie	76.79.20↔	Sonstige offene Reposition einer Stirnhöhlwandfraktur
76.63.21↔	Verlagerung der Mandibula durch Distraction nach Osteotomie im horizontalen Mandibulaast	76.79.30↔	Sonstige offene Reposition einer nasoethmoidalen Mittelgesichtsfraktur
76.63.99↔	Osteoplastik [Osteotomie] am Corpus mandibulae, sonstige	76.79.31↔	Sonstige offene Reposition einer zentrolateralen Mittelgesichtsfraktur
76.64↔	Sonstige orthognathische Chirurgie an der Mandibula	76.79.39↔	Sonstige offene Reposition einer sonstigen lateralen Mittelgesichtsfraktur
76.65.00↔	Segmentale Osteoplastik [Osteotomie] der Maxilla, n.n.bez.	76.79.40↔	Sonstige offene Reposition kombinierter Mittelgesichtsfrakturen (Mehrfachfraktur)
76.65.10↔	Segmentale Osteoplastik [Osteotomie] der Maxilla, ohne Distraction	76.79.99↔	Sonstige offene Reposition einer Gesichtsschädelfraktur, sonstige
76.65.20↔	Osteotomie der Maxilla im frontalen Alveolarkambereich, mit Distraction	76.91.00↔	Knochentransplantat an Gesichtsschädelknochen, n.n.bez.
76.65.21↔	Osteotomie der Maxilla im seitlichen Alveolarkambereich, mit Distraction	76.91.10↔	Transplantat an Gesichtsschädelknochen
76.65.22↔	Osteotomie der Maxilla im frontalen und seitlichen Alveolarkambereich in mehreren Segmenten, mit Distraction	76.91.11↔	Knochentransplantat an Gesichtsschädelknochen, gefässgestielt
76.65.99↔	Segmentale Osteoplastik [Osteotomie] der Maxilla, sonstige	76.91.99↔	Knochentransplantat an Gesichtsschädelknochen, sonstige
76.66.00↔	Totale Osteoplastik [Osteotomie] der Maxilla, n.n.bez.	76.92.20↔	Einsetzen von CAD-Implantat an Gesichtsschädel ohne Beteiligung des Hirnschädels, bis zu 2 Regionen
76.66.10↔	Totale Osteoplastik [Osteotomie] der Maxilla ohne Distraction	76.92.21↔	Einsetzen von CAD-Implantat an Gesichtsschädel ohne Beteiligung des Hirnschädels, ab 3 Regionen
76.66.20↔	Osteotomie der Maxilla in der Le-Fort-I-Ebene in einem Stück mit Distraction	76.92.30↔	Einsetzen eines CAD-Implantats an Maxilla, zur plastischen Rekonstruktion eines einfachen Defekts
76.66.21↔	Osteotomie der Maxilla in der Le-Fort-I-Ebene in zwei Stücken mit Distraction	76.92.31↔	Einsetzen eines CAD-Implantats an Maxilla, zur plastischen Rekonstruktion eines grossen oder komplexen Defekts
76.66.22↔	Osteotomie der Maxilla in der Le-Fort-I-Ebene in drei oder mehr Stücken mit Distraction	76.94↔	Offene Reposition einer Kiefergelenksluxation
76.66.30↔	Plastische Rekonstruktion und Augmentation der Maxilla durch totale Auflagerungsplastik	76.97↔	Entfernen von internem Osteosynthesematerial vom Gesichtsschädelknochen
76.66.99↔	Totale Osteoplastik [Osteotomie] der Maxilla, sonstige	77.00↔	Sequestrektomie, ohne Angabe der Lokalisation
76.67↔	Reduktionsgenioplastik	77.01.00↔	Sequestrektomie an Skapula, Klavikula, Rippen und Sternum, n.n.bez.
76.68↔	Augmentationsgenioplastik	77.01.10↔	Sequestrektomie an Skapula und Klavikula, ohne Einlage eines Medikamententrägers
76.69.10↔	Osteotomie zur Verlagerung des Mittelgesichts in der Le-Fort-II- oder Le-Fort-III-Ebene ohne Distraction	77.01.11↔	Sequestrektomie an Skapula und Klavikula, mit Einlage eines Medikamententrägers
76.69.20↔	Osteotomie zur Verlagerung des Mittelgesichts in der Le-Fort-II-Ebene mit Distraction	77.01.20↔	Sequestrektomie an Rippen und Sternum, ohne Einlage eines Medikamententrägers
76.69.21↔	Osteotomie zur Verlagerung des Mittelgesichts in der Le-Fort-II-Ebene, kombiniert mit anderer Osteotomie mit Distraction	77.01.21↔	Sequestrektomie an Rippen und Sternum, mit Einlage eines Medikamententrägers
76.69.30↔	Osteotomie zur Verlagerung des Mittelgesichts in der Le-Fort-III-Ebene mit Distraction	77.01.99↔	Sequestrektomie an Skapula, Klavikula, Rippen und Sternum, sonstige
76.69.40↔	Osteotomie zur Verlagerung des Mittelgesichts in der Le-Fort-III-Ebene, kombiniert mit Le-Fort-I-Ebene mit Distraction	77.02.00↔	Sequestrektomie am Humerus, n.n.bez.
76.69.90↔	Sonstige Osteotomie zur Verlagerung des Mittelgesichts	77.02.10↔	Sequestrektomie am Humerus, ohne Einlage eines Medikamententrägers
76.70↔	Reposition einer Gesichtsschädelfraktur, n.n.bez.	77.02.11↔	Sequestrektomie am Humerus, mit Einlage eines Medikamententrägers
76.72↔	Offene Reposition einer Jochbein- und Jochbogenfraktur	77.02.99↔	Sequestrektomie am Humerus, sonstige
76.74↔	Offene Reposition einer Maxillafraktur	77.03.00↔	Sequestrektomie an Radius und Ulna, n.n.bez.
76.76.00↔	Offene Reposition einer Mandibulafraktur, n.n.bez.	77.03.10↔	Sequestrektomie an Radius und Ulna, ohne Einlage eines Medikamententrägers
76.76.10↔	Offene Reposition einer Einfachfraktur des Corpus mandibulae	77.03.11↔	Sequestrektomie an Radius und Ulna, mit Einlage eines Medikamententrägers
76.76.11↔	Offene Reposition einer Mehrfachfraktur des Corpus mandibulae	77.03.99↔	Sequestrektomie an Radius und Ulna, sonstige
76.76.20↔	Offene Reposition (von außen) einer Einfach- oder Mehrfachfraktur des Ramus mandibulae	77.04.00↔	Sequestrektomie an Karpalia und Metakarpalia, n.n.bez.
76.76.21↔	Offene Reposition (transoral) einer Einfach- oder Mehrfachfraktur des Ramus mandibulae	77.04.10↔	Sequestrektomie an Karpalia und Metakarpalia, ohne Einlage eines Medikamententrägers
76.76.30↔	Offene Reposition (transoral oder von außen) einer Fraktur des Processus articularis mandibulae	77.04.11↔	Sequestrektomie an Karpalia und Metakarpalia, mit Einlage eines Medikamententrägers
76.76.99↔	Offene Reposition einer Mandibulafraktur, sonstige	77.04.99↔	Sequestrektomie an Karpalia und Metakarpalia, sonstige
76.77.00↔	Offene Reposition einer Processus alveolaris-Fraktur, n.n.bez.	77.05.00↔	Sequestrektomie an Femur, n.n.bez.
76.77.10↔	Offene Reposition einer Processus alveolaris-Fraktur der Maxilla	77.05.10↔	Sequestrektomie an Femur, ohne Einlage eines Medikamententrägers
76.77.11↔	Offene Reposition einer Processus alveolaris-Fraktur der Mandibula	77.05.11↔	Sequestrektomie an Femur, mit Einlage eines Medikamententrägers
76.77.99↔	Offene Reposition einer Processus alveolaris-Fraktur, sonstige	77.05.99↔	Sequestrektomie an Femur, sonstige

77.06.00↔	Sequestrektomie an der Patella, n.n.bez.	77.13.10↔	Sonstige Knocheninzision ohne Knochendurchtrennung an Radius und Ulna, Exploration und Knochenbohrung
77.06.10↔	Sequestrektomie an der Patella, ohne Einlage eines Medikamententrägers	77.13.11↔	Sonstige Knocheninzision ohne Knochendurchtrennung an Radius und Ulna, Fremdkörperentfernung
77.06.11↔	Sequestrektomie an der Patella, mit Einlage eines Medikamententrägers	77.13.12↔	Sonstige Knocheninzision ohne Knochendurchtrennung an Radius und Ulna, Einlage oder Entfernung eines Medikamententrägers
77.06.99↔	Sequestrektomie an der Patella, sonstige	77.13.13↔	Sonstige Knocheninzision ohne Knochendurchtrennung an Radius und Ulna, Drainage
77.07.00↔	Sequestrektomie an Tibia und Fibula, n.n.bez.	77.13.99↔	Sonstige Knocheninzision ohne Knochendurchtrennung an Radius und Ulna, sonstige
77.07.10↔	Sequestrektomie an Tibia und Fibula, ohne Einlage eines Medikamententrägers	77.14.00↔	Sonstige Knocheninzision ohne Knochendurchtrennung an Karpalia und Metakarpalia, n.n.bez.
77.07.11↔	Sequestrektomie an Tibia und Fibula, mit Einlage eines Medikamententrägers	77.14.10↔	Sonstige Knocheninzision ohne Knochendurchtrennung an Karpalia und Metakarpalia, Exploration und Knochenbohrung
77.07.99↔	Sequestrektomie an Tibia und Fibula, sonstige	77.14.11↔	Sonstige Knocheninzision ohne Knochendurchtrennung an Karpalia und Metakarpalia, Fremdkörperentfernung
77.08.00↔	Sequestrektomie an Tarsalia und Metatarsalia, n.n.bez.	77.14.12↔	Sonstige Knocheninzision ohne Knochendurchtrennung an Karpalia und Metakarpalia, Einlage und Entfernung eines Medikamententrägers
77.08.10↔	Sequestrektomie an Tarsalia und Metatarsalia, ohne Einlage eines Medikamententrägers	77.14.13↔	Sonstige Knocheninzision ohne Knochendurchtrennung an Karpalia und Metakarpalia, Drainage
77.08.11↔	Sequestrektomie an Tarsalia und Metatarsalia, mit Einlage eines Medikamententrägers	77.14.99↔	Sonstige Knocheninzision ohne Knochendurchtrennung an Karpalia und Metakarpalia, sonstige
77.08.99↔	Sequestrektomie an Tarsalia und Metatarsalia, sonstige	77.15.00↔	Sonstige Knocheninzision ohne Knochendurchtrennung am Femur, n.n.bez.
77.09.00↔	Sequestrektomie an anderen näher bezeichneten Knochen, ohne Gesichtsschädelknochen, n.n.bez.	77.15.10↔	Sonstige Knocheninzision ohne Knochendurchtrennung am (sonstigen) Femur, Exploration und Knochenbohrung
77.09.10↔	Sequestrektomie an Phalangen der Hand, ohne Einlage eines Medikamententrägers	77.15.11↔	Sonstige Knocheninzision ohne Knochendurchtrennung am Femur, Fremdkörperentfernung
77.09.11↔	Sequestrektomie an Phalangen der Hand, mit Einlage eines Medikamententrägers	77.15.12↔	Sonstige Knocheninzision ohne Knochendurchtrennung am Femur, Einlage und Entfernung eines Medikamententrägers
77.09.20↔	Sequestrektomie an der Wirbelsäule, ohne Einlage eines Medikamententrägers	77.15.13↔	Sonstige Knocheninzision ohne Knochendurchtrennung am Femur, Drainage
77.09.21↔	Sequestrektomie an der Wirbelsäule, mit Einlage eines Medikamententrägers	77.15.20↔	Sonstige Knocheninzision ohne Knochendurchtrennung am Femur, Exploration und Knochenbohrung am Schenkelhals
77.09.30↔	Sequestrektomie am Beckenknochen, ohne Einlage eines Medikamententrägers	77.15.99↔	Sonstige Knocheninzision ohne Knochendurchtrennung am Femur, sonstige
77.09.31↔	Sequestrektomie am Beckenknochen, mit Einlage eines Medikamententrägers	77.16.00↔	Sonstige Knocheninzision ohne Knochendurchtrennung an der Patella, n.n.bez.
77.09.40↔	Sequestrektomie an den Phalangen des Fusses, ohne Einlage eines Medikamententrägers	77.16.10↔	Sonstige Knocheninzision ohne Knochendurchtrennung an der Patella, Exploration und Knochenbohrung
77.09.41↔	Sequestrektomie an den Phalangen des Fusses, mit Einlage eines Medikamententrägers	77.16.11↔	Sonstige Knocheninzision ohne Knochendurchtrennung an der Patella, Fremdkörperentfernung
77.09.90↔	Sequestrektomie an sonstigen näher bezeichneten Knochen, ohne Einlage eines Medikamententrägers	77.16.12↔	Sonstige Knocheninzision ohne Knochendurchtrennung an der Patella, Einlage und Entfernung eines Medikamententrägers
77.09.91↔	Sequestrektomie an sonstigen näher bezeichneten Knochen, mit Einlage eines Medikamententrägers	77.16.13↔	Sonstige Knocheninzision ohne Knochendurchtrennung an der Patella, Drainage
77.09.99↔	Sequestrektomie an anderen näher bezeichneten Knochen, ohne Gesichtsschädelknochen, sonstige	77.16.99↔	Sonstige Knocheninzision ohne Knochendurchtrennung an der Patella, sonstige
77.11.10↔	Knocheninzision an Skapula und Klavikula, Exploration und Knochenbohrung	77.17.00↔	Sonstige Knocheninzision ohne Knochendurchtrennung an Tibia und Fibula, n.n.bez.
77.11.11↔	Knocheninzision an Skapula und Klavikula, Fremdkörperentfernung	77.17.10↔	Sonstige Knocheninzision ohne Knochendurchtrennung an Tibia und Fibula, Exploration und Knochenbohrung
77.11.12↔	Knocheninzision an Skapula und Klavikula, Einlage und Entfernung eines Medikamententrägers	77.17.11↔	Sonstige Knocheninzision ohne Knochendurchtrennung an Tibia und Fibula, Fremdkörperentfernung
77.11.13↔	Knocheninzision an Skapula und Klavikula, Drainage	77.17.12↔	Sonstige Knocheninzision ohne Knochendurchtrennung an Tibia und Fibula, Einlage und Entfernung eines Medikamententrägers
77.11.20↔	Knocheninzision an Rippen und Sternum, Exploration und Knochenbohrung	77.17.13↔	Sonstige Knocheninzision ohne Knochendurchtrennung an Tibia und Fibula, Drainage
77.11.21↔	Knocheninzision an Rippen und Sternum, Fremdkörperentfernung	77.17.99↔	Sonstige Knocheninzision ohne Knochendurchtrennung an Tibia und Fibula, sonstige
77.11.22↔	Knocheninzision an Rippen und Sternum, Einlage und Entfernung eines Medikamententrägers	77.18.00↔	Sonstige Knocheninzision ohne Knochendurchtrennung an Tarsalia und Metatarsalia, n.n.bez.
77.11.23↔	Knocheninzision an Rippen und Sternum, Drainage	77.18.10↔	Sonstige Knocheninzision ohne Knochendurchtrennung am Talus, n.n.bez.
77.11.99↔	Sonstige Knocheninzision ohne Knochendurchtrennung an Skapula, Klavikula, Rippen und Sternum, sonstige	77.18.11↔	Sonstige Knocheninzision ohne Knochendurchtrennung am Talus, Exploration und Knochenbohrung
77.12.00↔	Sonstige Knocheninzision ohne Knochendurchtrennung am Humerus, n.n.bez.	77.18.12↔	Sonstige Knocheninzision ohne Knochendurchtrennung am Talus, Fremdkörperentfernung
77.12.10↔	Sonstige Knocheninzision ohne Knochendurchtrennung am Humerus, Exploration und Knochenbohrung	77.18.13↔	Sonstige Knocheninzision ohne Knochendurchtrennung am Talus, Einlage und Entfernung eines Medikamententrägers
77.12.11↔	Sonstige Knocheninzision ohne Knochendurchtrennung am Humerus, Fremdkörperentfernung		
77.12.12↔	Sonstige Knocheninzision ohne Knochendurchtrennung am Humerus, Einlage und Entfernung eines Medikamententrägers		
77.12.13↔	Sonstige Knocheninzision ohne Knochendurchtrennung am Humerus, Drainage		
77.12.99↔	Sonstige Knocheninzision ohne Knochendurchtrennung am Humerus, sonstige		
77.13.00↔	Sonstige Knocheninzision ohne Knochendurchtrennung an Radius und Ulna, n.n.bez.		

77.18.14↔	Sonstige Knocheninzision ohne Knochendurchtrennung am Talus, Drainage	77.19.42↔	Knocheninzision an den Phalangen des Fusses, Einlage und Entfernung eines Medikamententrägers
77.18.19↔	Sonstige Knocheninzision ohne Knochendurchtrennung am Talus, sonstige	77.19.43↔	Knocheninzision an den Phalangen des Fusses, Drainage
77.18.20↔	Sonstige Knocheninzision ohne Knochendurchtrennung am Kalkaneus, n.n.bez.	77.19.49↔	Sonstige Knocheninzision an den Phalangen des Fusses
77.18.21↔	Sonstige Knocheninzision ohne Knochendurchtrennung am Kalkaneus, Exploration und Knochenbohrung	77.19.90↔	Knocheninzision an sonstigen näher bezeichneten Knochen, Exploration und Knochenbohrung
77.18.22↔	Sonstige Knocheninzision ohne Knochendurchtrennung am Kalkaneus, Fremdkörperentfernung	77.19.91↔	Knocheninzision an sonstigen näher bezeichneten Knochen, Fremdkörperentfernung
77.18.23↔	Sonstige Knocheninzision ohne Knochendurchtrennung am Kalkaneus, Einlage und Entfernung eines Medikamententrägers	77.19.92↔	Knocheninzision an sonstigen näher bezeichneten Knochen, Einlage und Entfernung eines Medikamententrägers
77.18.24↔	Sonstige Knocheninzision ohne Knochendurchtrennung am Kalkaneus, Drainage	77.19.93↔	Knocheninzision an sonstigen näher bezeichneten Knochen, Drainage
77.18.29↔	Sonstige Knocheninzision ohne Knochendurchtrennung am Kalkaneus, sonstige	77.19.99↔	Knocheninzision an anderen näher bezeichneten Knochen, ohne Gesichtsschädelknochen, sonstige
77.18.30↔	Sonstige Knocheninzision ohne Knochendurchtrennung an sonstigen Tarsalia, n.n.bez.	77.21.10↔	Keilosteotomie an Skapula
77.18.31↔	Sonstige Knocheninzision ohne Knochendurchtrennung an sonstigen Tarsalia, Exploration und Knochenbohrung	77.21.11↔	Keilosteotomie an Klavikula
77.18.32↔	Sonstige Knocheninzision ohne Knochendurchtrennung an sonstigen Tarsalia, Fremdkörperentfernung	77.21.20↔	Keilosteotomie an einer Rippe
77.18.33↔	Sonstige Knocheninzision ohne Knochendurchtrennung an sonstigen Tarsalia, Einlage und Entfernung eines Medikamententrägers	77.21.21↔	Keilosteotomie am Sternum
77.18.34↔	Sonstige Knocheninzision ohne Knochendurchtrennung an sonstigen Tarsalia, Drainage	77.22↔	Keilosteotomie am Humerus
77.18.39↔	Sonstige Knocheninzision ohne Knochendurchtrennung an sonstigen Tarsalia, sonstige	77.23↔	Keilosteotomie an Radius und Ulna
77.18.40↔	Sonstige Knocheninzision ohne Knochendurchtrennung an Metatarsalia, n.n.bez.	77.24↔	Keilosteotomie an Karpalia und Metakarpalia
77.18.41↔	Sonstige Knocheninzision ohne Knochendurchtrennung an Metatarsalia, Exploration und Knochenbohrung	77.25.00↔	Keilosteotomie am Femur, n.n.bez.
77.18.42↔	Sonstige Knocheninzision ohne Knochendurchtrennung an Metatarsalia, Fremdkörperentfernung	77.25.10↔	Keilosteotomie am Schenkelhals
77.18.43↔	Sonstige Knocheninzision ohne Knochendurchtrennung an Metatarsalia, Einlage und Entfernung eines Medikamententrägers	77.25.20↔	Keilosteotomie am sonstigen Femur
77.18.44↔	Sonstige Knocheninzision ohne Knochendurchtrennung an Metatarsalia, Drainage	77.25.99↔	Keilosteotomie am Femur, sonstige
77.18.49↔	Sonstige Knocheninzision ohne Knochendurchtrennung an Metatarsalia, sonstige	77.27.00↔	Keilosteotomie an Tibia und Fibula, n.n.bez.
77.18.99↔	Sonstige Knocheninzision ohne Knochendurchtrennung an Tarsalia und Metatarsalia, sonstige	77.27.10↔	Keilosteotomie an der Tibia
77.19.00↔	Knocheninzision an anderen näher bezeichneten Knochen, ohne Gesichtsschädelknochen, n.n.bez.	77.27.20↔	Keilosteotomie an der Fibula
77.19.10↔	Knocheninzision an Phalangen der Hand, Exploration und Knochenbohrung	77.27.99↔	Keilosteotomie an Tibia und Fibula, sonstige
77.19.11↔	Knocheninzision an Phalangen der Hand, Fremdkörperentfernung	77.28.00↔	Keilosteotomie an Tarsalia und Metatarsalia, n.n.bez.
77.19.12↔	Knocheninzision an Phalangen der Hand, Einlage und Entfernung eines Medikamententrägers	77.28.10↔	Keilosteotomie am Talus
77.19.13↔	Knocheninzision an Phalangen der Hand, Drainage	77.28.20↔	Keilosteotomie am Kalkaneus
77.19.19↔	Sonstige Knocheninzision an Phalangen der Hand	77.28.30↔	Keilosteotomie an sonstigen Tarsalia
77.19.20↔	Knocheninzision an der Wirbelsäule, Exploration und Knochenbohrung	77.28.40↔	Keilosteotomie an Metatarsalia
77.19.21↔	Knocheninzision an der Wirbelsäule, Fremdkörperentfernung	77.28.99↔	Keilosteotomie an Tarsalia und Metatarsalia, sonstige
77.19.22↔	Knocheninzision an der Wirbelsäule, Einlage und Entfernung von Medikamententrägern	77.29.00↔	Sonstige Keilosteotomie an anderen näher bezeichneten Knochen, ausser Gesichtsschädelknochen, n.n.bez.
77.19.23↔	Knocheninzision an der Wirbelsäule, Drainage	77.29.10↔	Keilosteotomie an Phalangen der Hand
77.19.29↔	Sonstige Knocheninzision an der Wirbelsäule	77.29.20↔	Keilosteotomie am Wirbel
77.19.30↔	Knocheninzision am Beckenknochen, Exploration und Knochenbohrung	77.29.30↔	Keilosteotomie am Beckenknochen
77.19.31↔	Knocheninzision am Beckenknochen, Fremdkörperentfernung	77.29.40↔	Keilosteotomie an Phalangen des Fusses
77.19.32↔	Knocheninzision am Beckenknochen, Einlage und Entfernung von Medikamententrägern	77.29.99↔	Sonstige Keilosteotomie an anderen näher bezeichneten Knochen, ausser Gesichtsschädelknochen, sonstige
77.19.33↔	Knocheninzision am Beckenknochen, Drainage	77.31.10↔	Sonstige Knochendurchtrennung an Skapula
77.19.39↔	Sonstige Knocheninzision am Beckenknochen	77.31.11↔	Sonstige Knochendurchtrennung an Klavikula
77.19.40↔	Knocheninzision an den Phalangen des Fusses, Exploration und Knochenbohrung	77.31.20↔	Sonstige Knochendurchtrennung an der Rippe
77.19.41↔	Knocheninzision an den Phalangen des Fusses, Fremdkörperentfernung	77.31.21↔	Sonstige Knochendurchtrennung am Sternum
		77.32.00↔	Sonstige Knochendurchtrennung am Humerus, n.n.bez.
		77.32.10↔	Kortikotomie bei Segmenttransport am Humerus
		77.32.99↔	Sonstige Knochendurchtrennung am Humerus, sonstige
		77.33.00↔	Sonstige Knochendurchtrennung an Radius und Ulna, n.n.bez.
		77.33.10↔	Kortikotomie bei Segmenttransport an Radius und Ulna
		77.33.20↔	Knochendurchtrennung an distaler Ulna und Ulnaschaft
		77.33.99↔	Sonstige Knochendurchtrennung an Radius und Ulna, sonstige
		77.34.00↔	Sonstige Knochendurchtrennung an Karpalia und Metakarpalia, n.n.bez.
		77.34.10↔	Rotationsosteotomie an Karpalia und Metakarpalia
		77.34.11↔	Komplexe (mehrdimensionale) Osteotomie an Karpalia und Metakarpalia
		77.34.99↔	Sonstige Knochendurchtrennung an Karpalia und Metakarpalia, sonstige
		77.35.00↔	Sonstige Knochendurchtrennung am Femur, n.n.bez.
		77.35.10↔	Rotationsosteotomie am Schenkelhals
		77.35.11↔	Kortikotomie bei Segmenttransport am Schenkelhals
		77.35.12↔	Komplexe (mehrdimensionale) Osteotomie (mit Achsenkorrektur) am Schenkelhals
		77.35.19↔	Sonstige Knochendurchtrennung am Schenkelhals
		77.35.20↔	Rotationsosteotomie an sonstigen Teilen des Femurs
		77.35.21↔	Kortikotomie bei Segmenttransport an sonstigen Teilen des Femurs

77.35.22↔	Komplexe (mehrdimensionale) Osteotomie (mit Achsenkorrektur) an sonstigen Teilen des Femurs	77.49.21↔	Knochenbiopsie an anderen näher bezeichneten Knochen, ausser Gesichtsschädelknochen, Knochenbiopsie an der Wirbelsäule, Offene Knochenbiopsie
77.35.23↔	Sonstige Knochendurchtrennung an sonstigen Teilen des Femurs	77.49.41↔	Knochenbiopsie an anderen näher bezeichneten Knochen, ausser Gesichtsschädelknochen, Knochenbiopsie an Phalangen des Fusses, Offene Knochenbiopsie
77.35.99↔	Sonstige Knochendurchtrennung am Femur, sonstige	77.49.91↔	Knochenbiopsie an anderen näher bezeichneten Knochen, ausser Gesichtsschädelknochen, Offene Knochenbiopsie
77.37.00↔	Sonstige Knochendurchtrennung an Tibia und Fibula, n.n.bez.	77.49.99↔	Knochenbiopsie an anderen näher bezeichneten Knochen, ausser Gesichtsschädelknochen, sonstige
77.37.10↔	Rotationsosteotomie an der Tibia	77.51↔	Plastische Rekonstruktion bei Hallux valgus und rigidus mit Exostosenresektion, Weichteilkorrektur und Osteotomie am Os metatarsale I
77.37.12↔	Kortikotomie bei Segmenttransport an der Tibia	77.52↔	Plastische Rekonstruktion bei Hallux valgus und rigidus mit Exostosenresektion, Weichteilkorrektur und Arthrodese
77.37.13↔	Komplexe (mehrdimensionale) Osteotomie (mit Achsenkorrektur) an der Tibia	77.53↔	Plastische Rekonstruktion bei Hallux valgus und rigidus mit anderer Exostosenresektion und Weichteilkorrektur
77.37.14↔	Valgisierende oder varisierende Osteotomie an der Tibia	77.54↔	Resektion oder Korrekturosteotomie bei Digitus quintus varus
77.37.19↔	Sonstige Knochendurchtrennung an der Tibia	77.56↔	Plastische Rekonstruktion bei Hammerzehe
77.37.20↔	Rotationsosteotomie an der Fibula	77.57↔	Plastische Rekonstruktion bei Krallenzehe
77.37.21↔	Kortikotomie bei Segmenttransport an der Fibula	77.58↔	Sonstige Resektion, Arthrodese und plastische Rekonstruktion an Zehen
77.37.22↔	Komplexe (mehrdimensionale) Osteotomie (mit Achsenkorrektur) an der Fibula	77.5a↔	Sonstige Exostosenresektion bei Hallux valgus und rigidus
77.37.29↔	Sonstige Knochendurchtrennung an der Fibula	77.61.00↔	Lokale Resektion von Knochenläsion oder -gewebe an Skapula, Klavikula, Rippen und Sternum, n.n.bez.
77.37.99↔	Sonstige Knochendurchtrennung an Tibia und Fibula, sonstige	77.61.10↔	Lokale Resektion von Knochenläsion oder -gewebe an Skapula und Klavikula
77.38.00↔	Sonstige Knochendurchtrennung an Tarsalia und Metatarsalia, n.n.bez.	77.61.11↔	Lokale Resektion von Knochenläsion oder -gewebe an einer Rippe
77.38.10↔	Rotationsosteotomie an Tarsalia	77.61.12↔	Lokale Resektion von Knochenläsion oder -gewebe am Sternum
77.38.11↔	Kortikotomie bei Segmenttransport an Tarsalia	77.61.20↔	Débridement an Skapula und Klavikula
77.38.12↔	Komplexe (mehrdimensionale) Osteotomie (mit Achsenkorrektur) an Tarsalia	77.61.99↔	Lokale Resektion von Knochenläsion oder -gewebe an Skapula, Klavikula, Rippen und Sternum, sonstige
77.38.19↔	Sonstige Knochendurchtrennung an Tarsalia	77.62.00↔	Lokale Resektion von Knochenläsion oder -gewebe am Humerus, n.n.bez.
77.38.29↔	Sonstige Knochendurchtrennung an Metatarsalia	77.62.20↔	Debridement am Humerus
77.38.99↔	Sonstige Knochendurchtrennung an Tarsalia und Metatarsalia, sonstige	77.62.99↔	Lokale Resektion von Knochenläsion oder -gewebe am Humerus, sonstige
77.39.10↔	Rotationsosteotomie an Phalangen der Hand	77.63.00↔	Lokale Resektion von Knochenläsion oder -gewebe an Radius und Ulna, n.n.bez.
77.39.19↔	Sonstige Knochendurchtrennung an Phalangen der Hand	77.63.20↔	Débridement an Radius und Ulna
77.39.30↔	Rotationsosteotomie am Becken	77.63.99↔	Lokale Resektion von Knochenläsion oder -gewebe an Radius und Ulna, sonstige
77.39.31↔	Kortikotomie bei Segmenttransport am Becken	77.64.00↔	Lokale Resektion von Knochenläsion oder -gewebe an Karpalia und Metakarpalia, n.n.bez.
77.39.32↔	Komplexe (mehrdimensionale) Osteotomie (mit Achsenkorrektur) am Becken	77.64.20↔	Débridement an Karpalia und Metakarpalia
77.39.39↔	Sonstige Knochendurchtrennung am Becken	77.64.99↔	Lokale Resektion von Knochenläsion oder -gewebe an Karpalia und Metakarpalia, sonstige
77.39.40↔	Korrekturosteotomie an Phalangen des Fusses	77.65.00↔	Lokale Resektion von Knochenläsion oder -gewebe am Femur, n.n.bez.
77.39.49↔	Sonstige Knochendurchtrennung an Phalangen des Fusses	77.65.20↔	Débridement am Femur
77.40.20↔	Knochenbiopsie, ohne Angabe der Lokalisation, Offene Knochenbiopsie	77.65.99↔	Lokale Resektion von Knochenläsion oder -gewebe am Femur, sonstige
77.40.99↔	Knochenbiopsie, ohne Angabe der Lokalisation, sonstige	77.67.00↔	Lokale Resektion von Knochenläsion oder -gewebe an Tibia und Fibula, n.n.bez.
77.41.00↔	Knochenbiopsie von Skapula, Klavikula, Rippen und Sternum, n.n.bez.	77.67.10↔	Lokale Resektion von Knochenläsion oder -gewebe an Tibia
77.41.20↔	Knochenbiopsie von Skapula, Klavikula, Rippen und Sternum, Offene Knochenbiopsie	77.67.11↔	Lokale Resektion von Knochenläsion oder -gewebe an Fibula
77.41.99↔	Knochenbiopsie von Skapula, Klavikula, Rippen und Sternum, sonstige	77.67.20↔	Débridement an Tibia
77.42.00↔	Knochenbiopsie am Humerus, n.n.bez.	77.67.21↔	Débridement an Fibula
77.42.20↔	Knochenbiopsie am Humerus, Offene Knochenbiopsie	77.67.99↔	Lokale Resektion von Knochenläsion oder -gewebe an Tibia und Fibula, sonstige
77.42.99↔	Knochenbiopsie am Humerus, sonstige	77.68.00↔	Lokale Resektion von Knochenläsion oder -gewebe an Tarsalia und Metatarsalia, n.n.bez.
77.43.00↔	Knochenbiopsie an Radius und Ulna, n.n.bez.	77.68.10↔	Lokale Resektion von Knochenläsion oder -gewebe an Tarsalia
77.43.20↔	Knochenbiopsie an Radius und Ulna, Offene Knochenbiopsie	77.68.11↔	Lokale Resektion von Knochenläsion oder -gewebe an Metatarsalia
77.43.99↔	Knochenbiopsie an Radius und Ulna, sonstige	77.68.20↔	Débridement an Tarsalia
77.44.00↔	Knochenbiopsie an Karpalia und Metakarpalia, n.n.bez.	77.68.21↔	Débridement an Metatarsalia
77.44.20↔	Knochenbiopsie an Karpalia und Metakarpalia, Offene Knochenbiopsie	77.68.99↔	Lokale Resektion von Knochenläsion oder -gewebe an Tarsalia und Metatarsalia, sonstige
77.44.99↔	Knochenbiopsie an Karpalia und Metakarpalia, sonstige	77.69.10↔	Lokale Resektion von Knochenläsion oder -gewebe an Phalangen der Hand
77.45.00↔	Knochenbiopsie am Femur, n.n.bez.		
77.45.20↔	Knochenbiopsie am Femur, Offene Knochenbiopsie		
77.45.99↔	Knochenbiopsie am Femur, sonstige		
77.46.00↔	Knochenbiopsie an der Patella, n.n.bez.		
77.46.20↔	Knochenbiopsie an der Patella, Offene Knochenbiopsie		
77.46.99↔	Knochenbiopsie an der Patella, sonstige		
77.47.00↔	Knochenbiopsie an Tibia und Fibula, n.n.bez.		
77.47.20↔	Knochenbiopsie an Tibia und Fibula, Offene Knochenbiopsie		
77.47.99↔	Knochenbiopsie an Tibia und Fibula, sonstige		
77.48.00↔	Knochenbiopsie an Tarsalia und Metatarsalia, n.n.bez.		
77.48.20↔	Knochenbiopsie an Tarsalia und Metatarsalia, Offene Knochenbiopsie		
77.48.99↔	Knochenbiopsie an Tarsalia und Metatarsalia, sonstige		
77.49.00↔	Knochenbiopsie an anderen näher bezeichneten Knochen, ausser Gesichtsschädelknochen, n.n.bez.		

77.69.11↔	Lokale Resektion von Knochenläsion oder -gewebe an Wirbelkörpern	78.01.19↔	Knochen transplantation an Skapula und Klavikula, sonstige (z.B. Spongiosa, kortikospongiöser Span, nicht gefässgestieltes Transplantat)
77.69.12↔	Lokale Resektion von Knochenläsion oder -gewebe am Becken	78.01.20↔	Knochen transplantation an Rippen und Sternum, alle Eingriffe
77.69.13↔	Lokale Resektion von Knochenläsion oder -gewebe an Phalangen des Fusses	78.01.99↔	Knochen transplantation an Skapula, Klavikula, Rippen und Sternum, sonstige
77.69.20↔	Débridement an Phalangen der Hand	78.02.10↔	Knochen transplantation am Humerus, gefässgestielt mit mikrovaskulärer Anastomose
77.69.21↔	Débridement an der Wirbelsäule	78.02.11↔	Knochen transplantation am Humerus, gefässgestielt ohne mikrovaskuläre Anastomose
77.69.22↔	Débridement am Becken	78.02.12↔	Knochen transplantation am Humerus, allogene
77.69.23↔	Débridement an Phalangen des Fusses	78.02.13↔	Knorpel-Knochen transplantation am Humerus
77.81.00↔	Sonstige partielle Knochenresektion an Skapula, Klavikula, Rippen und Sternum, n.n.bez.	78.03.10↔	Knochen transplantation an Radius und Ulna, gefässgestielt mit mikrovaskulärer Anastomose
77.81.10↔	Sonstige partielle Knochenresektion an Skapula und Klavikula	78.03.11↔	Knochen transplantation an Radius und Ulna, gefässgestielt ohne mikrovaskulärer Anastomose
77.81.11↔	Sonstige partielle Knochenresektion an einer Rippe	78.03.12↔	Knochen transplantation an Radius und Ulna, allogene
77.81.12↔	Sonstige partielle Knochenresektion am Sternum	78.03.13↔	Knorpel-Knochen transplantation an Radius und Ulna
77.81.99↔	Sonstige partielle Knochenresektion an Skapula, Klavikula, Rippen und Sternum, sonstige	78.04.10↔	Knochen transplantation an Karpalia und Metakarpalia, gefässgestielt mit mikrovaskulärer Anastomose
77.82↔	Sonstige partielle Knochenresektion am Humerus	78.04.11↔	Knochen transposition an Karpalia und Metakarpalia, gefässgestielt ohne mikrovaskuläre Anastomose
77.83↔	Sonstige partielle Knochenresektion an Radius und Ulna	78.04.12↔	Knochen transplantation an Karpalia und Metakarpalia, allogene
77.84↔	Sonstige partielle Knochenresektion an Karpalia und Metakarpalia	78.04.13↔	Knorpel-Knochen transplantation an Karpalia und Metakarpalia
77.85↔	Sonstige partielle Knochenresektion am Femur	78.05.10↔	Knochen transplantation am Femur, gefässgestielt mit mikrovaskulärer Anastomose
77.86↔	Sonstige partielle Knochenresektion aus der Patella	78.05.11↔	Knochen transplantation am Femur, gefässgestielt, ohne mikrovaskuläre Anastomose
77.87.00↔	Sonstige partielle Knochenresektion an Tibia und Fibula, n.n.bez.	78.05.12↔	Knochen transplantation am Femur, allogene
77.87.10↔	Sonstige partielle Knochenresektion an Tibia	78.05.13↔	Knorpel-Knochen transplantation am Femur
77.87.11↔	Sonstige partielle Knochenresektion an Fibula	78.06.10↔	Knochen transplantation an der Patella, gefässgestielt mit mikrovaskulärer Anastomose
77.87.99↔	Sonstige partielle Knochenresektion an Tibia und Fibula, sonstige	78.06.12↔	Knochen transplantation an der Patella, allogene
77.88↔	Sonstige partielle Knochenresektion an Tarsalia und Metatarsalia	78.06.20↔	Knochen transplantation an der Patella, Knochen transposition, gefässgestielt, ohne mikrovaskuläre Anastomose
77.89.10↔	Sonstige partielle Knochenresektion an Phalangen der Hand	78.07.10↔	Knochen transplantation an der Tibia, gefässgestielt mit mikrovaskulärer Anastomose
77.89.20↔	Sonstige partielle Knochenresektion an einem Wirbel, Densresektion	78.07.11↔	Knochen transplantation an der Tibia, gefässgestielt ohne mikrovaskuläre Anastomose
77.89.21↔	Sonstige partielle Knochenresektion an einem Wirbel, Corpus	78.07.12↔	Knochen transplantation an der Tibia, allogene
77.89.22↔	Sonstige partielle Knochenresektion an einem Wirbel, sonstige Teile	78.07.13↔	Knorpel-Knochen transplantation an der Tibia
77.89.30↔	Sonstige partielle Knochenresektion am Becken	78.07.20↔	Knochen transplantation an der Fibula, gefässgestielt mit mikrovaskulärer Anastomose
77.89.40↔	Sonstige partielle Knochenresektion an Phalangen des Fusses	78.07.21↔	Knochen transplantation an der Fibula, gefässgestielt ohne mikrovaskuläre Anastomose
77.91.00↔	Totale Resektion von Skapula, Klavikula, Rippen und Sternum, n.n.bez.	78.07.22↔	Knochen transplantation an der Fibula, allogene
77.91.10↔	Totale Resektion von Skapula und Klavikula	78.07.23↔	Knorpel-Knochen transplantation an der Fibula
77.91.11↔	Totale Resektion einer Rippe	78.08.10↔	Knochen transplantation an Tarsalia und Metatarsalia, gefässgestielt mit mikrovaskulärer Anastomose
77.91.12↔	Totale Resektion einer Halsrippe	78.08.11↔	Knochen transplantation an Tarsalia und Metatarsalia, gefässgestielt ohne mikrovaskulärer Anastomose
77.91.13↔	Totale Resektion des Sternums	78.08.12↔	Knochen transplantation an Tarsalia und Metatarsalia, allogene
77.91.99↔	Totale Resektion von Skapula, Klavikula, Rippen und Sternum, sonstige	78.08.13↔	Knorpel-Knochen transplantation an Tarsalia und Metatarsalia
77.92↔	Totale Humerusresektion	78.09.10↔	Knochen transplantation an Phalangen der Hand, gefässgestielt mit mikrovaskulärer Anastomose
77.93↔	Totale Resektion von Radius und Ulna	78.09.11↔	Knochen transplantation an Phalangen der Hand, gefässgestielt ohne mikrovaskuläre Anastomose
77.94↔	Totale Resektion von Karpalia und Metakarpalia	78.09.12↔	Knochen transplantation an Phalangen der Hand, allogene
77.95↔	Totale Femur-Resektion	78.09.30↔	Knochen transplantation am Becken, gefässgestielt mit mikrovaskulärer Anastomose
77.96↔	Totale Patella-Resektion	78.09.31↔	Knochen transplantation am Becken, gefässgestielt ohne mikrovaskuläre Anastomose
77.97.00↔	Totale Resektion von Tibia und Fibula, n.n.bez.	78.09.32↔	Knochen transplantation am Becken, allogene
77.97.10↔	Totale Resektion von Tibia	78.09.33↔	Knorpel-Knochen transplantation am Becken
77.97.11↔	Totale Resektion von Fibula	78.09.40↔	Knochen transplantation an Phalangen des Fusses, gefässgestielt mit mikrovaskulärer Anastomose
77.97.99↔	Totale Resektion von Tibia und Fibula, sonstige	78.09.41↔	Knochen transplantation an Phalangen des Fusses, gefässgestielt ohne mikrovaskuläre Anastomose
77.98.00↔	Totale Resektion von Tarsalia und Metatarsalia, n.n.bez.	78.09.42↔	Knorpel-Knochen transplantation an Phalangen des Fusses
77.98.10↔	Totale Resektion von Tarsalia	78.09.90↔	Knochen transplantation an andere näher bezeichnete Knochen, ausser Gesichtsschädelknochen, gefässgestielt mit mikrovaskulärer Anastomose
77.98.11↔	Totale Resektion von Metatarsalia		
77.98.99↔	Totale Resektion von Tarsalia und Metatarsalia, sonstige		
77.99.10↔	Totale Knochenresektionen an Phalangen der Hand		
77.99.20↔	Totale Resektion eines Wirbelkörpers		
77.99.30↔	Totale Knochenresektionen am Becken		
77.99.40↔	Totale Knochenresektionen an Phalangen des Fusses		
78.01.00↔	Knochen transplantation an Skapula, Klavikula, Rippen und Sternum, n.n.bez.		
78.01.10↔	Knochen transplantation an Skapula und Klavikula, gefässgestielt mit mikrovaskulärer Anastomose		
78.01.11↔	Knochen transplantation an Skapula und Klavikula, gefässgestielt ohne mikrovaskulärer Anastomose		
78.01.12↔	Knochen transplantation an Skapula und Klavikula, allogene		
78.01.13↔	Knorpel-Knochen transplantation an Skapula und Klavikula		

78.09.91↔	Knochentransplantation an andere näher bezeichnete Knochen, ausser Gesichtsschädelknochen, gefässgestielt ohne mikrovaskuläre Anastomose	78.17.14↔	Offene Reposition einer einfachen Fraktur der distalen Tibia mit Knochenfixation durch Fixateur externe
78.09.92↔	Knochentransplantation an andere näher bezeichnete Knochen, ausser Gesichtsschädelknochen, allogene	78.17.15↔	Geschlossene Reposition einer sonstigen Tibiafraktur mit Knochenfixation durch Fixateur externe
78.10.†↔	Anlegen eines Fixateur externe, ohne Angabe der Lokalisation	78.17.16↔	Offene Reposition einer Mehrfragmentfraktur sonstiger Teile der Tibia mit Knochenfixation durch Fixateur externe
78.11.10↔	Geschlossene Reposition einer Fraktur von Skapula und Klavikula mit Knochenfixation durch Fixateur externe	78.17.20↔	Offene Reposition einer einfachen Fraktur der proximalen Fibula mit Knochenfixation durch Fixateur externe
78.11.11↔	Offene Reposition einer einfachen Fraktur von Skapula und Klavikula mit Knochenfixation durch Fixateur externe	78.17.21↔	Offene Reposition einer Mehrfragmentfraktur der proximalen Fibula mit Knochenfixation durch Fixateur externe
78.11.12↔	Offene Reposition einer Mehrfragmentfraktur von Klavikula und Skapula mit Knochenfixation durch Fixateur externe	78.17.22↔	Offene Reposition einer einfachen Fraktur des Fibulaschafts mit Knochenfixation durch Fixateur externe
78.11.20↔	Geschlossene Reposition einer Fraktur von Rippen und Sternum mit Knochenfixation durch Fixateur externe	78.17.23↔	Offene Reposition einer Mehrfragmentfraktur des Fibulaschafts mit Knochenfixation durch Fixateur externe
78.11.21↔	Offene Reposition einer Fraktur von Rippen und Sternum mit Knochenfixation durch Fixateur externe	78.17.24↔	Geschlossene Reposition einer distalen Fibulafraktur mit Knochenfixation durch Fixateur externe
78.11.99↔	Anlegen eines Fixateur externe an Skapula, Klavikula, Rippen und Sternum (inkl. Reposition von Frakturen), sonstige	78.17.25↔	Offene Reposition einer einfachen Fraktur der distalen Fibula mit Knochenfixation durch Fixateur externe
78.12.10↔	Geschlossene Reposition einer proximalen Humerusfraktur mit Knochenfixation durch Fixateur externe	78.17.26↔	Offene Reposition einer Mehrfragmentfraktur der distalen Fibula mit Knochenfixation durch Fixateur externe
78.12.11↔	Offene Reposition einer proximalen Humerusfraktur mit Knochenfixation durch Fixateur externe	78.17.27↔	Geschlossene Reposition einer sonstigen Fibulafraktur mit Knochenfixation durch Fixateur externe
78.12.90↔	Geschlossene Reposition einer sonstigen Humerusfraktur mit Knochenfixation durch Fixateur externe	78.17.99↔	Anlegen eines Fixateur externe an Tibia und Fibula (inkl. Reposition von Frakturen), sonstige
78.12.91↔	Offene Reposition einer sonstigen Humerusfraktur mit Knochenfixation durch Fixateur externe	78.18.10↔	Geschlossene Reposition einer Kalkaneusfraktur mit Knochenfixation durch Fixateur externe
78.12.99↔	Anlegen eines Fixateur externe am Humerus (inkl. Reposition von Frakturen), sonstige	78.18.11↔	Geschlossene Reposition einer Fraktur sonstiger Tarsalia und Metatarsalia mit Knochenfixation durch Fixateur externe
78.13.10↔	Geschlossene Reposition einer distalen Radiusfraktur mit Knochenfixation durch Fixateur externe	78.18.12↔	Offene Reposition einer einfachen Fraktur an sonstigen Tarsalia und Metatarsalia mit Knochenfixation durch Fixateur externe
78.13.11↔	Geschlossene Reposition einer sonstigen Radiusfraktur mit Knochenfixation durch Fixateur externe	78.18.13↔	Offene Reposition einer Fraktur an Kalkaneus und Talus mit Knochenfixation durch Fixateur externe
78.13.12↔	Offene Reposition einer distalen Radiusfraktur mit Knochenfixation durch Fixateur externe	78.18.14↔	Offene Reposition einer Mehrfragmentfraktur an sonstigen Tarsalia mit Knochenfixation durch Fixateur externe
78.13.13↔	Offene Reposition einer sonstigen Radiusfraktur mit Knochenfixation durch Fixateur externe	78.18.15↔	Offene Reposition einer Mehrfragmentfraktur an Metatarsalia mit Knochenfixation durch Fixateur externe
78.13.20↔	Geschlossene Reposition einer Ulnafraktur mit Knochenfixation durch Fixateur externe	78.18.99↔	Anlegen eines Fixateur externe an Tarsalia und Metatarsalia (inkl. Reposition von Frakturen), sonstige
78.13.99↔	Anlegen eines Fixateur externe an Radius und Ulna (inkl. Reposition von Frakturen), sonstige	78.19.10↔	Geschlossene Reposition einer Fraktur von Phalangen der Hand mit Knochenfixation durch Fixateur externe
78.14.10↔	Geschlossene Reposition einer Fraktur an Karpalia und Metakarpalia mit Knochenfixation durch Fixateur externe	78.19.11↔	Offene Reposition einer Fraktur von Phalangen der Hand mit Knochenfixation durch Fixateur externe
78.14.11↔	Offene Reposition einer Fraktur an Karpalia und Metakarpalia mit Knochenfixation durch Fixateur externe	78.19.20↔	Geschlossene Reposition einer Fraktur des Beckens mit Knochenfixation durch Fixateur externe
78.14.99↔	Anlegen eines Fixateur externe an Karpalia und Metakarpalia (inkl. Reposition von Frakturen), sonstige	78.19.21↔	Offene Reposition einer Fraktur des Acetabulums mit Knochenfixation / Transfixation durch Fixateur externe
78.15.10↔	Offene Reposition einer Schenkelhalsfraktur und proximalen Femurfraktur mit Knochenfixation durch Fixateur externe	78.19.22↔	Offene Reposition einer Fraktur sonstiger Teile des Beckens mit Knochenfixation durch Fixateur externe
78.15.20↔	Offene Reposition einer Femurschaftfraktur mit Knochenfixation durch Fixateur externe	78.19.30↔	Geschlossene Reposition einer Fraktur von Phalangen des Fusses mit Knochenfixation durch Fixateur externe
78.15.30↔	Geschlossene Reposition einer distalen Femurfraktur mit Knochenfixation durch Fixateur externe	78.19.31↔	Offene Reposition einer Fraktur von Phalangen des Fusses mit Knochenfixation durch Fixateur externe
78.15.31↔	Offene Reposition einer distalen Femurfraktur mit Knochenfixation durch Fixateur externe	78.19.90↔	Geschlossene Reposition einer Fraktur sonstiger bezeichneter Knochen mit Knochenfixation durch Fixateur externe
78.15.40↔	Geschlossene Reposition einer sonstigen Femurfraktur mit Knochenfixation durch Fixateur externe	78.19.91↔	Offene Reposition einer Fraktur sonstiger bezeichneter Knochen mit Knochenfixation durch Fixateur externe
78.15.99↔	Anlegen eines Fixateur externe am Femur (inkl. Reposition von Frakturen), sonstige	78.19.99↔	Anlegen eines Fixateur externe an andere näher bezeichnete Knochen, ausser Gesichtsschädelknochen (inkl. Reposition von Frakturen), sonstige
78.16.10↔	Geschlossene Reposition einer Fraktur der Patella mit Knochenfixation durch Fixateur externe	78.21.00↔	Verkürzungsteotomie an Skapula, Klavikula, n.n.bez.
78.16.11↔	Offene Reposition einer Fraktur der Patella mit Knochenfixation durch Fixateur externe	78.21.10↔	Temporäre Epiphyseodese an Skapula und Klavikula
78.16.99↔	Anlegen eines Fixateur externe an der Patella (inkl. Reposition von Frakturen), sonstige	78.21.11↔	Permanente Epiphyseodese an Skapula und Klavikula
78.17.10↔	Geschlossene Reposition einer Fraktur der proximalen Tibia mit Knochenfixation durch Fixateur externe	78.21.12↔	Therapeutische Epiphyseolyse an Skapula und Klavikula
78.17.11↔	Offene Reposition einer einfachen Fraktur der proximalen Tibia mit Knochenfixation durch Fixateur externe	78.21.99↔	Verkürzungsteotomie an Skapula, Klavikula, sonstige
78.17.12↔	Offene Reposition einer Mehrfragmentfraktur der proximalen Tibia mit Knochenfixation durch Fixateur externe	78.22.00↔	Verkürzungsteotomie am Humerus, n.n.bez.
78.17.13↔	Offene Reposition einer einfachen Tibiaschaftfraktur mit Knochenfixation durch Fixateur externe	78.22.10↔	Temporäre Epiphyseodese am Humerus
		78.22.11↔	Permanente Epiphyseodese am Humerus
		78.22.12↔	Therapeutische Epiphyseolyse am Humerus
		78.22.99↔	Verkürzungsteotomie am Humerus, sonstige
		78.23.00↔	Verkürzungsteotomie an Radius und Ulna, n.n.bez.
		78.23.10↔	Temporäre Epiphyseodese an Radius und Ulna
		78.23.11↔	Permanente Epiphyseodese an Radius und Ulna

78.23.12↔	Therapeutische Epiphyseolyse an Radius und Ulna	78.39.10↔	Verlängerungsteotomie an Phalangen der Hand
78.23.99↔	Verkürzungsteotomie an Radius und Ulna, sonstige	78.39.20↔	Verlängerungsteotomie am Becken
78.24.00↔	Verkürzungsteotomie an Karpalia und Metakarpalia, n.n.bez.	78.39.30↔	Verlängerungsteotomie an Phalangen des Fusses
78.24.10↔	Temporäre Epiphyseodese an Karpalia und Metakarpalia	78.39.99↔	Verlängerungsteotomie an anderen näher bezeichneten Knochen, sonstige
78.24.11↔	Permanente Epiphyseodese an Karpalia und Metakarpalia	78.41.00↔	Sonstige plastische Rekonstruktion an Skapula, Klavikula, Rippen und Sternum, n.n.bez.
78.24.12↔	Therapeutische Epiphyseolyse an Karpalia und Metakarpalia	78.41.10↔	Sonstige plastische Rekonstruktion an Skapula und Klavikula
78.24.99↔	Verkürzungsteotomie an Karpalia und Metakarpalia, sonstige	78.41.20↔	Sonstige plastische Rekonstruktion an Rippen und Sternum
78.25.00↔	Verkürzungsteotomie am Femur, n.n.bez.	78.41.30↔	Sonstige plastische Rekonstruktion an Skapula, Klavikula, Rippen und Sternum, Implantation von vertikalen expandierbaren prothetischen Titanrippen [VEPTR]
78.25.10↔	Temporäre Epiphyseodese am Schenkelhals	78.41.99↔	Sonstige plastische Rekonstruktion an Skapula, Klavikula, Rippen und Sternum, sonstige
78.25.11↔	Permanente Epiphyseodese am Schenkelhals	78.42↔	Sonstige plastische Rekonstruktion am Humerus
78.25.12↔	Therapeutische Epiphyseolyse am Schenkelhals	78.43↔	Sonstige plastische Rekonstruktion an Radius und Ulna
78.25.19↔	Sonstige Verkürzungsteotomie am Schenkelhals	78.44↔	Sonstige plastische Rekonstruktion an Karpalia und Metakarpalia
78.25.20↔	Temporäre Epiphyseodese an sonstigen Teilen des Femur	78.45↔	Sonstige plastische Rekonstruktion am Femur
78.25.21↔	Permanente Epiphyseodese an sonstigen Teilen des Femur	78.47.00↔	Sonstige plastische Rekonstruktion an Tibia und Fibula, n.n.bez.
78.25.22↔	Therapeutische Epiphyseolyse an sonstigen Teilen des Femur	78.47.10↔	Sonstige plastische Rekonstruktion an Tibia
78.25.99↔	Verkürzungsteotomie am Femur, sonstige	78.47.20↔	Sonstige plastische Rekonstruktion an Fibula
78.27.00↔	Verkürzungsteotomie an Tibia und Fibula, n.n.bez.	78.47.99↔	Sonstige plastische Rekonstruktion an Tibia und Fibula, sonstige
78.27.10↔	Temporäre Epiphyseodese an der Tibia	78.48↔	Sonstige plastische Rekonstruktion an Tarsalia und Metatarsalia
78.27.11↔	Permanente Epiphyseodese an der Tibia	78.49.00↔	Sonstige plastische Rekonstruktion an anderen näher bezeichneten Knochen, ausser Gesichtsschädelknochen, n.n.bez.
78.27.12↔	Therapeutische Epiphyseolyse an der Tibia	78.49.10↔	Sonstige plastische Rekonstruktion an anderen näher bezeichneten Knochen, n.n.bez.
78.27.19↔	Sonstige Verkürzungsteotomie an der Tibia	78.49.11↔	Sonstige plastische Rekonstruktion an Phalangen der Hand
78.27.20↔	Temporäre Epiphyseodese an der Fibula	78.49.12↔	Sonstige plastische Rekonstruktion am Becken
78.27.21↔	Permanente Epiphyseodese an der Fibula	78.49.13↔	Sonstige plastische Rekonstruktion an Phalangen des Fusses
78.27.22↔	Therapeutische Epiphyseolyse an der Fibula	78.49.19↔	Sonstige plastische Rekonstruktion an anderen näher bezeichneten Knochen, sonstige
78.27.29↔	Sonstige Verkürzungsteotomie an der Fibula	78.49.21↔	Wirbelkörperersatz durch Implantat (z.B. bei Kyphose), 1 Wirbelkörper
78.27.99↔	Verkürzungsteotomie an Tibia und Fibula, sonstige	78.49.22↔	Wirbelkörperersatz durch Implantat (z.B. bei Kyphose), 2 Wirbelkörper
78.28.00↔	Verkürzungsteotomie an Tarsalia und Metatarsalia, n.n.bez.	78.49.23↔	Wirbelkörperersatz durch Implantat (z.B. bei Kyphose), 3 Wirbelkörper
78.28.10↔	Temporäre Epiphyseodese an Tarsalia und Metatarsalia	78.49.24↔	Wirbelkörperersatz durch Implantat (z.B. bei Kyphose), 4 Wirbelkörper
78.28.11↔	Permanente Epiphyseodese an Tarsalia und Metatarsalia	78.49.25↔	Wirbelkörperersatz durch Implantat (z.B. bei Kyphose), 5 oder mehr Wirbelkörper
78.28.12↔	Therapeutische Epiphyseolyse an Tarsalia und Metatarsalia	78.49.26↔	Wirbelkörperersatz durch sonstige Materialien (z.B. bei Kyphose), 1 Wirbelkörper
78.28.20↔	Sonstige Verkürzungsteotomie am Calcaneus	78.49.27↔	Wirbelkörperersatz durch sonstige Materialien (z.B. bei Kyphose), 2 Wirbelkörper
78.28.21↔	Sonstige Verkürzungsteotomie an sonstigen Tarsalia	78.49.28↔	Wirbelkörperersatz durch sonstige Materialien (z.B. bei Kyphose), 3 Wirbelkörper
78.28.22↔	Sonstige Verkürzungsteotomie an Metatarsalia	78.49.29↔	Wirbelkörperersatz (z.B. bei Kyphose), sonstige
78.28.99↔	Verkürzungsteotomie an Tarsalia und Metatarsalia, sonstige	78.49.2a↔	Wirbelkörperersatz durch sonstige Materialien (z.B. bei Kyphose), 4 oder mehr Wirbelkörper
78.29.00↔	Verkürzungsteotomie an anderen näher bezeichneten Knochen, ausser Gesichtsschädelknochen, n.n.bez.	78.49.31↔	Komplexe Rekonstruktion der Wirbelsäule (z.B. bei Kyphose) durch vorderen Abstützspan
78.29.10↔	Temporäre Epiphyseodese an Phalangen der Hand	78.49.32↔	Komplexe Rekonstruktion der Wirbelsäule (z.B. bei Kyphose) durch Kyphektomie (z.B. nach Lindseth-Selzer)
78.29.11↔	Permanente Epiphyseodese an Phalangen der Hand	78.49.33↔	Komplexe Rekonstruktion der Wirbelsäule (z.B. bei Kyphose) durch dorsale Korrektur ohne ventrales Release
78.29.12↔	Therapeutische Epiphyseolyse an Phalangen der Hand	78.49.34↔	Komplexe Rekonstruktion der Wirbelsäule (z.B. bei Kyphose) durch dorsale Korrektur mit ventralem Release
78.29.19↔	Sonstige Verkürzungsteotomie an Phalangen der Hand	78.49.35↔	Komplexe Rekonstruktion der Wirbelsäule (z.B. bei Kyphose) durch dorsoventrale Korrektur
78.29.30↔	Temporäre Epiphyseodese am Becken	78.49.36↔	Kolumnotomie und polysegmentale dorsale Lordosierungsspondylodese (DLS) nach Zielke (z.B. bei Kyphose)
78.29.31↔	Permanente Epiphyseodese am Becken	78.49.37↔	Kolumnotomie und transpedikuläre Subtraktionsosteotomie (z.B. nach Thomassen oder Hsu-Yau-Leong) (z.B. bei Kyphose)
78.29.32↔	Therapeutische Epiphyseolyse am Becken	78.49.38↔	Kolumnotomie und monosegmentale zervikothorakale Lordosierungsspondylodese (z.B. nach Mason, Urist oder Simmons) (z.B. bei Kyphose)
78.29.39↔	Sonstige Verkürzungsteotomie am Becken		
78.29.40↔	Temporäre Epiphyseodese an Phalangen des Fusses		
78.29.41↔	Permanente Epiphyseodese an Phalangen des Fusses		
78.29.42↔	Therapeutische Epiphyseolyse an Phalangen des Fusses		
78.29.49↔	Sonstige Verkürzungsteotomie an Phalangen des Fusses		
78.29.90↔	Temporäre Epiphyseodese an anderen näher bezeichneten Knochen, ausser Gesichtsschädelknochen		
78.29.91↔	Permanente Epiphyseodese an anderen näher bezeichneten Knochen, ausser Gesichtsschädelknochen		
78.29.92↔	Therapeutische Epiphyseolyse an anderen näher bezeichneten Knochen, ausser Gesichtsschädelknochen		
78.30↔	Verlängerungsteotomie an Extremitäten, ohne Angabe der Lokalisation		
78.31↔	Verlängerungsteotomie an Skapula und Klavikula		
78.32↔	Verlängerungsteotomie am Humerus		
78.33↔	Verlängerungsteotomie an Radius und Ulna		
78.34↔	Verlängerungsteotomie an Karpalia und Metakarpalia		
78.35.00↔	Verlängerungsteotomie am Femur, n.n.bez.		
78.35.10↔	Verlängerungsteotomie am Schenkelhals		
78.35.19↔	Verlängerungsteotomie an sonstigen Teilen des Femur		
78.35.99↔	Verlängerungsteotomie am Femur, sonstige		
78.37↔	Verlängerungsteotomie an Tibia und Fibula		
78.38.00↔	Verlängerungsteotomie an Tarsalia und Metatarsalia, n.n.bez.		
78.38.10↔	Verlängerungsteotomie am Calcaneus		
78.38.19↔	Verlängerungsteotomie an sonstigen Tarsalia		
78.38.20↔	Verlängerungsteotomie an Metatarsalia		
78.38.99↔	Verlängerungsteotomie an Tarsalia und Metatarsalia, sonstige		

78.49.40↔	Komplexe Rekonstruktion der Wirbelsäule (z.B. bei Skoliose) durch wachstumslenkende Epiphyseodese mittels Klammern aus einer Form-Gedächtnis-Legierung [Shape Memory Alloy (SMA)-Staples], 1 Klammer	78.49.58↔	Ventral instrumentierte Korrekturspondylodese (z.B. bei Skoliose), nicht primärstabil, 7 bis 10 Segmente
78.49.41↔	Komplexe Rekonstruktion der Wirbelsäule (z.B. bei Skoliose) durch wachstumslenkende Epiphyseodese mittels Klammern aus einer Form-Gedächtnis-Legierung [Shape Memory Alloy (SMA)-Staples], 2 Klammern	78.49.59↔	Dorsal oder ventral instrumentierte Korrekturspondylodese (z.B. bei Skoliose), sonstige
78.49.42↔	Komplexe Rekonstruktion der Wirbelsäule (z.B. bei Skoliose) durch wachstumslenkende Epiphyseodese mittels Klammern aus einer Form-Gedächtnis-Legierung [Shape Memory Alloy (SMA)-Staples], 3 Klammern	78.49.5a↔	Ventral instrumentierte Korrekturspondylodese (z.B. bei Skoliose), nicht primärstabil, 11 oder mehr Segmente
78.49.43↔	Komplexe Rekonstruktion der Wirbelsäule (z.B. bei Skoliose) durch wachstumslenkende Epiphyseodese mittels Klammern aus einer Form-Gedächtnis-Legierung [Shape Memory Alloy (SMA)-Staples], 4 Klammern	78.49.5b↔	Ventral instrumentierte Korrekturspondylodese (z.B. bei Skoliose), primärstabil, 3 bis 6 Segmente
78.49.44↔	Komplexe Rekonstruktion der Wirbelsäule (z.B. bei Skoliose) durch wachstumslenkende Epiphyseodese mittels Klammern aus einer Form-Gedächtnis-Legierung [Shape Memory Alloy (SMA)-Staples], 5 Klammern	78.49.5c↔	Ventral instrumentierte Korrekturspondylodese (z.B. bei Skoliose), primärstabil, 7 bis 10 Segmente
78.49.45↔	Komplexe Rekonstruktion der Wirbelsäule (z.B. bei Skoliose) durch wachstumslenkende Epiphyseodese mittels Klammern aus einer Form-Gedächtnis-Legierung [Shape Memory Alloy (SMA)-Staples], 6 Klammern	78.49.5d↔	Ventral instrumentierte Korrekturspondylodese (z.B. bei Skoliose), primärstabil, 11 oder mehr Segmente
78.49.46↔	Komplexe Rekonstruktion der Wirbelsäule (z.B. bei Skoliose) durch wachstumslenkende Epiphyseodese mittels Klammern aus einer Form-Gedächtnis-Legierung [Shape Memory Alloy (SMA)-Staples], 7 Klammern	78.49.61↔	Dorsal und ventral kombiniert instrumentierte Korrekturspondylodese (z.B. bei Skoliose), nicht primärstabil, 3 bis 6 Segmente
78.49.47↔	Komplexe Rekonstruktion der Wirbelsäule (z.B. bei Skoliose) durch wachstumslenkende Epiphyseodese mittels Klammern aus einer Form-Gedächtnis-Legierung [Shape Memory Alloy (SMA)-Staples], 8 Klammern	78.49.62↔	Dorsal und ventral kombiniert instrumentierte Korrekturspondylodese (z.B. bei Skoliose), nicht primärstabil, 7 bis 10 Segmente
78.49.48↔	Komplexe Rekonstruktion der Wirbelsäule (z.B. bei Skoliose) durch wachstumslenkende Epiphyseodese mittels Klammern aus einer Form-Gedächtnis-Legierung [Shape Memory Alloy (SMA)-Staples], 9 Klammern	78.49.63↔	Dorsal und ventral kombiniert instrumentierte Korrekturspondylodese (z.B. bei Skoliose), nicht primärstabil, 11 oder mehr Segmente
78.49.4a↔	Komplexe Rekonstruktion der Wirbelsäule (z.B. bei Skoliose) durch wachstumslenkende Epiphyseodese mittels Klammern aus einer Form-Gedächtnis-Legierung [Shape Memory Alloy (SMA)-Staples], 10 Klammern	78.49.64↔	Dorsal und ventral kombiniert instrumentierte Korrekturspondylodese (z.B. bei Skoliose), primärstabil, 3 bis 6 Segmente
78.49.4b↔	Komplexe Rekonstruktion der Wirbelsäule (z.B. bei Skoliose) durch wachstumslenkende Epiphyseodese mittels Klammern aus einer Form-Gedächtnis-Legierung [Shape Memory Alloy (SMA)-Staples], 11 Klammern	78.49.65↔	Dorsal und ventral kombiniert instrumentierte Korrekturspondylodese (z.B. bei Skoliose), primärstabil, 7 bis 10 Segmente
78.49.4c↔	Komplexe Rekonstruktion der Wirbelsäule (z.B. bei Skoliose) durch wachstumslenkende Epiphyseodese mittels Klammern aus einer Form-Gedächtnis-Legierung [Shape Memory Alloy (SMA)-Staples], 12 Klammern	78.49.66↔	Dorsal und ventral kombiniert instrumentierte Korrekturspondylodese (z.B. bei Skoliose), primärstabil, 11 oder mehr Segmente
78.49.4d↔	Komplexe Rekonstruktion der Wirbelsäule (z.B. bei Skoliose) durch wachstumslenkende Epiphyseodese mittels Klammern aus einer Form-Gedächtnis-Legierung [Shape Memory Alloy (SMA)-Staples], 13 und mehr Klammern	78.49.69↔	Dorsal und ventral kombiniert instrumentierte Korrekturspondylodese (z.B. bei Skoliose), sonstige
78.49.4e↔	Komplexe Rekonstruktion der Wirbelsäule (z.B. bei Skoliose) durch dorso-ventrale Epiphyseodese	78.49.71↔	Komplexe Rekonstruktion der Wirbelsäule (z.B. bei Skoliose) durch subkutane Harrington-Instrumentation
78.49.4f↔	Komplexe Rekonstruktion der Wirbelsäule (z.B. bei Skoliose) durch unilaterale Epiphyseodese mit dorsaler Wirbelfusion	78.49.72↔	Komplexe Rekonstruktion der Wirbelsäule (z.B. Skoliose) mittels Implantation von growing rods
78.49.4g↔	Komplexe Rekonstruktion der Wirbelsäule (z.B. bei Skoliose) durch bilaterale Epiphyseodese mit dorsaler Wirbelfusion	78.49.79↔	Komplexe Rekonstruktion der Wirbelsäule, sonstige
78.49.50↔	Dorsal oder ventral instrumentierte Korrekturspondylodese (z.B. bei Skoliose), n.n.bez.	78.50.2f↔	Osteosynthese durch nicht motorisiertes internes Verlängerungs- oder Knochentransportsystem, nach Osteotomie, bei Knochentransplantation oder Knochentransposition
78.49.51↔	Dorsal instrumentierte Korrekturspondylodese (z.B. bei Skoliose), nicht primärstabil, 3 bis 6 Segmente	78.50.2g↔	Osteosynthese durch motorisiertes internes Verlängerungs- oder Knochentransportsystem, nach Osteotomie, bei Knochentransplantation oder Knochentransposition
78.49.52↔	Dorsal instrumentierte Korrekturspondylodese (z.B. bei Skoliose), nicht primärstabil, 7 bis 10 Segmente	78.50.31↔	Osteosynthese durch Schrauben an der Wirbelsäule
78.49.53↔	Dorsal instrumentierte Korrekturspondylodese (z.B. bei Skoliose), nicht primärstabil, 11 oder mehr Segmente	78.50.32↔	Osteosynthese durch Drahtcerclage an der Wirbelsäule
78.49.54↔	Dorsal instrumentierte Korrekturspondylodese (z.B. bei Skoliose), primärstabil, 3 bis 6 Segmente	78.50.33↔	Osteosynthese durch Klammersystem an der Wirbelsäule
78.49.55↔	Dorsal instrumentierte Korrekturspondylodese (z.B. bei Skoliose), primärstabil, 7 bis 10 Segmente	78.50.34↔	Osteosynthese durch Hakenplatten an der Wirbelsäule
78.49.56↔	Dorsal instrumentierte Korrekturspondylodese (z.B. bei Skoliose), primärstabil, 11 oder mehr Segmente	78.50.35↔	Osteosynthese durch Schrauben-Stabsystem an der Wirbelsäule
78.49.57↔	Ventral instrumentierte Korrekturspondylodese (z.B. bei Skoliose), nicht primärstabil, 3 bis 6 Segmente	78.50.36↔	Osteosynthese durch ventrales Schrauben-Plattensystem an der Wirbelsäule
		78.50.37↔	Osteosynthese durch dorsales Schrauben-Plattensystem an der Wirbelsäule
		78.50.39↔	Osteosyntheseverfahren an der Wirbelsäule, sonstige
		78.51.00↔	Innere Knochenfixation ohne Reposition der Fraktur an Skapula, Klavikula, Rippen und Sternum, n.n.bez.
		78.51.10↔	Revision von Osteosynthesematerial ohne Materialersatz an Skapula, Klavikula, Rippen und Sternum
		78.51.99↔	Innere Knochenfixation ohne Reposition der Fraktur an Skapula, Klavikula, Rippen und Sternum, sonstige
		78.52.00↔	Innere Knochenfixation ohne Reposition der Fraktur am Humerus, n.n.bez.
		78.52.10↔	Revision von Osteosynthesematerial ohne Materialersatz am Humerus
		78.52.99↔	Innere Knochenfixation ohne Reposition der Fraktur am Humerus, sonstige
		78.53.00↔	Innere Knochenfixation ohne Reposition der Fraktur an Radius und Ulna, n.n.bez.
		78.53.10↔	Revision von Osteosynthesematerial ohne Materialersatz an Radius
		78.53.20↔	Revision von Osteosynthesematerial ohne Materialersatz an Ulna

78.53.99↔	Innere Knochenfixation ohne Reposition der Fraktur an Radius und Ulna, sonstige	78.62.05↔	Knochenimplantatentfernung am Humerus, Entfernung eines Knochen(teil)ersatzes am Humerus
78.54.00↔	Innere Knochenfixation ohne Reposition der Fraktur an Karpalia und Metakarpalia, n.n.bez.	78.62.08↔	Knochenimplantatentfernung am Humerus: sonstiges Osteosynthesematerial
78.54.10↔	Revision von Osteosynthesematerial ohne Materialersatz an Karpalia und Metakarpalia	78.63.01↔	Knochenimplantatentfernung an Radius und Ulna, (intramedullärer) Draht, Schraube, Zuggurtung/Cerclage, (winkelstabile) Platte, Winkelplatte/Kondylenplatte, Marknagel, Verriegelungsnagel, Transfixationsnagel, Fixateur externe, Ringfixateur, (Blount-)Klammern
78.54.99↔	Innere Knochenfixation ohne Reposition der Fraktur an Karpalia und Metakarpalia, sonstige	78.63.05↔	Knochenimplantatentfernung an Radius und Ulna, Entfernung eines Knochen(teil)ersatzes an Radius und Ulna
78.55.00↔	Innere Knochenfixation ohne Reposition der Fraktur am Femur, n.n.bez.	78.63.08↔	Knochenimplantatentfernung an Radius und Ulna (proximal / Schaft / distal), sonstiges
78.55.10↔	Revision von Osteosynthesematerial ohne Materialersatz am Femur	78.64.01↔	Knochenimplantatentfernung an Karpalia und Metakarpalia, (intramedullärer) Draht, Schraube, Zuggurtung/Cerclage, (winkelstabile) Platte, Fixateur externe, Ringfixateur, (Blount-)Klammern
78.55.99↔	Innere Knochenfixation ohne Reposition der Fraktur am Femur, sonstige	78.64.05↔	Knochenimplantatentfernung an Karpalia und Metakarpalia, Entfernung eines Knochen(teil)ersatzes an Karpalia und Metakarpalia
78.56.00↔	Innere Knochenfixation ohne Reposition der Fraktur an der Patella, n.n.bez.	78.64.08↔	Knochenimplantatentfernung an Karpalia und Metakarpalia, sonstiges Osteosynthesematerial
78.56.10↔	Revision von Osteosynthesematerial ohne Materialersatz an der Patella	78.65.01↔	Knochenimplantatentfernung am Femur, Draht, intramedullärer Draht, Schraube, Zuggurtung/Cerclage, (winkelstabile) Platte, Winkelplatte/Kondylenplatte, dynamische Kompressionsschraube, Marknagel, Fixateur externe, (Blount-)Klammern
78.56.99↔	Innere Knochenfixation ohne Reposition der Fraktur an der Patella, sonstige	78.65.02↔	Knochenimplantatentfernung am Femur (Schenkelhals / proximal / distal, ausser Schaft), Marknagel mit Gelenkkomponente, Verriegelungsnagel, Transfixationsnagel
78.57.00↔	Innere Knochenfixation ohne Reposition der Fraktur an Tibia und Fibula, n.n.bez.	78.65.03↔	Knochenimplantatentfernung am Femur (Schaft), Marknagel mit Gelenkkomponente
78.57.10↔	Revision von Osteosynthesematerial ohne Materialersatz an der Tibia	78.65.04↔	Knochenimplantatentfernung am Femur (proximal / Schaft / distal, ausser Schenkelhals), Ringfixateur
78.57.20↔	Revision von Osteosynthesematerial ohne Materialersatz an der Fibula	78.65.05↔	Knochenimplantatentfernung am Femur, Entfernung eines Knochen(teil)ersatzes am Femur
78.57.99↔	Innere Knochenfixation ohne Reposition der Fraktur an Tibia und Fibula, sonstige	78.65.08↔	Knochenimplantatentfernung am Femur, sonstiges Osteosynthesematerial
78.58.00↔	Innere Knochenfixation ohne Reposition der Fraktur an Tarsalia und Metatarsalia, n.n.bez.	78.66.01↔	Knochenimplantatentfernung an der Patella, (intramedullärer) Draht, Schraube, Zuggurtung/Cerclage, Fixateur externe, (Blount-)Klammern
78.58.10↔	Revision von Osteosynthesematerial ohne Materialersatz an Tarsalia und Metatarsalia	78.66.05↔	Knochenimplantatentfernung an der Patella, Entfernung eines Knochen(teil)ersatzes an der Patella
78.58.99↔	Innere Knochenfixation ohne Reposition der Fraktur an Tarsalia und Metatarsalia, sonstige	78.66.08↔	Knochenimplantatentfernung an der Patella, sonstiges Osteosynthesematerial
78.59.00↔	Innere Knochenfixation ohne Reposition der Fraktur an anderen näher bezeichneten Knochen, ausser Gesichtsschädelknochen, n.n.bez.	78.67.01↔	Knochenimplantatentfernung an Tibia und Fibula, (intramedullärer) Draht, Schraube, Zuggurtung/Cerclage, Fixateur externe, Ringfixateur, (Blount-)Klammern
78.59.10↔	Revision von Osteosynthesematerial ohne Materialersatz an Phalangen der Hand	78.67.05↔	Knochenimplantatentfernung an Tibia und Fibula, Entfernung eines Knochen(teil)ersatzes an Tibia und Fibula
78.59.20↔	Revision von Osteosynthesematerial ohne Materialersatz an der Wirbelsäule	78.67.11↔	Knochenimplantatentfernung an der Tibia, (winkelstabile) Platte, Winkelplatte / Kondylenplatte
78.59.30↔	Revision von Osteosynthesematerial ohne Materialersatz am Becken	78.67.12↔	Knochenimplantatentfernung an der Tibia, Marknagel, Verriegelungsnagel, Transfixationsnagel
78.59.40↔	Revision von Osteosynthesematerial ohne Materialersatz an Phalangen des Fusses	78.67.13↔	Knochenimplantatentfernung an der Tibia, dynamische Kompressionsschraube
78.59.90↔	Revision von Osteosynthesematerial ohne Materialersatz an anderen näher bezeichneten Knochen, ausser Gesichtsschädelknochen	78.67.21↔	Knochenimplantatentfernung an der Fibula, (winkelstabile) Platte
78.59.99↔	Innere Knochenfixation ohne Reposition der Fraktur an anderen näher bezeichneten Knochen, ausser Gesichtsschädelknochen, sonstige	78.67.22↔	Knochenimplantatentfernung an der Fibula, Marknagel, Verriegelungsnagel, Transfixationsnagel
78.60.05↔	Knochenimplantatentfernung, ohne Angabe der Lokalisation, Entfernung eines Knochen(teil)ersatzes	78.67.28↔	Knochenimplantatentfernung an Tibia und Fibula, sonstiges Osteosynthesematerial
78.60.08↔	Entfernung eines internen Verlängerungs- oder Knochentransportsystems (motorisiert / nicht-motorisiert), jede Lokalisation	78.68.01↔	Knochenimplantatentfernung an Tarsalia und Metatarsalia, (intramedullärer) Draht, Schraube, Zuggurtung/Cerclage, (winkelstabile) Platte, Fixateur externe, Ringfixateur, (Blount-)Klammern
78.61.01↔	Knochenimplantatentfernung an Skapula und Klavikula, Draht, intramedullärer Draht, Schraube, Zuggurtung/Cerclage, Platte, winkelstabile Platte, Fixateur externe, Blount-Klammern	78.68.05↔	Knochenimplantatentfernung an Tarsalia und Metatarsalia, Entfernung eines Knochen(teil)ersatzes an Talus und Kalkaneus
78.61.05↔	Knochenimplantatentfernung an Skapula, Klavikula, Rippen und Sternum, Entfernung eines Knochen(teil)ersatzes an Skapula, Klavikula, Rippen und Sternum	78.68.06↔	Knochenimplantatentfernung an Tarsalia und Metatarsalia, Entfernung eines Knochen(teil)ersatzes an sonstigen Tarsalia und Metatarsalia
78.61.08↔	Knochenimplantatentfernung an Skapula und Klavikula, sonstiges Osteosynthesematerial	78.68.08↔	Knochenimplantatentfernung an Tarsalia und Metatarsalia, sonstiges Osteosynthesematerial
78.61.11↔	Knochenimplantatentfernung an Rippen und Sternum		
78.62.01↔	Knochenimplantatentfernung am Humerus, (intramedullärer) Draht, Schraube, Zuggurtung/Cerclage, (winkelstabile) Platte, Winkelplatte /Kondylenplatte, Marknagel, Verriegelungsnagel, Transfixationsnagel, Fixateur externe, Ringfixateur, (Blount-)Klammern		
78.62.02↔	Knochenimplantatentfernung am Humerus, dynamische Kompressionsschraube, Marknagel mit Gelenkkomponente		

78.69.11↔	Knochenimplantatenentfernung an Phalangen der Hand, (intra-medullärer) Draht, Schraube, Zuggurtung/Cerclage, (winkelstabile) Platte, Fixateur externe, (Blount-)Klammern	79.11.11↔	Geschlossene Reposition einer proximalen Humerusfraktur mit innerer Knochenfixation mittels minimalinvasiver ballonassistierter Technik
78.69.15↔	Knochenimplantatenentfernung an anderen näher bezeichneten Knochen, ausser Gesichtsschädelknochen, Entfernung eines Knochen(teil)ersatzes an Phalangen der Hand	79.11.19↔	Geschlossene Reposition einer proximalen Humerusfraktur mit sonstiger innerer Knochenfixation (z.B. durch Schraube, Draht, Zuggurtung/Cerclage, winkelstabile Platte)
78.69.18↔	Knochenimplantatenentfernung an Phalangen der Hand, sonstiges Osteosynthesematerial	79.11.20↔	Geschlossene Reposition einer sonstigen Humerusfraktur mit innerer Knochenfixation durch Marknagel / Verriegelungsnagel oder Winkelplatte / Kondylenplatte
78.69.21↔	Knochenimplantatenentfernung am Becken, Draht, Schraube, Zuggurtung/Cerclage, Fixateur externe, Ringfixateur, (Blount-) Klammern	79.11.21↔	Geschlossene Reposition einer sonstigen Humerusfraktur mit innerer Knochenfixation mittels minimalinvasiver ballonassistierter Technik
78.69.22↔	Knochenimplantatenentfernung am Becken, (winkelstabile) Platte	79.11.29↔	Geschlossene Reposition einer sonstigen Humerusfraktur mit sonstiger innerer Knochenfixation (z.B. durch Schraube, Draht, Zuggurtung/Cerclage, winkelstabile Platte)
78.69.25↔	Knochenimplantatenentfernung an anderen näher bezeichneten Knochen, ausser Gesichtsschädelknochen, Entfernung eines Knochen(teil)ersatzes am Becken	79.11.99↔	Geschlossene Reposition einer Humerusfraktur mit innerer Knochenfixation, sonstige
78.69.28↔	Knochenimplantatenentfernung am Becken, sonstiges Osteosynthesematerial	79.12.00↔	Geschlossene Reposition einer Fraktur an Radius und Ulna mit innerer Knochenfixation, n.n.bez.
78.69.31↔	Knochenimplantatenentfernung an Talus und Kalkaneus, (intra-medullärer) Draht, Schraube, Zuggurtung/Cerclage, (winkelstabile) Platte, Fixateur externe, Ringfixateur, (Blount-) Klammern	79.12.10↔	Geschlossene Reposition einer distalen Radiusfraktur mit innerer Knochenfixation durch Draht oder Zuggurtung/Cerclage
78.69.38↔	Knochenimplantatenentfernung an Talus und Kalkaneus, sonstiges Osteosynthesematerial	79.12.11↔	Geschlossene Reposition einer distalen Radiusfraktur mit innerer Knochenfixation durch intra-medullären Draht
78.69.41↔	Knochenimplantatenentfernung an Phalangen des Fusses, (intra-medullärer) Draht, Schraube, Zuggurtung/Cerclage, (winkelstabile) Platte, Fixateur externe, (Blount-)Klammern	79.12.12↔	Geschlossene Reposition einer distalen Radiusfraktur mit innerer Knochenfixation durch Marknagel
78.69.45↔	Knochenimplantatenentfernung an anderen näher bezeichneten Knochen, ausser Gesichtsschädelknochen, Entfernung eines Knochen(teil)ersatzes an Phalangen des Fusses	79.12.13↔	Geschlossene Reposition einer distalen Radiusfraktur mit innerer Knochenfixation mittels minimalinvasiver ballonassistierter Technik
78.69.48↔	Knochenimplantatenentfernung an Phalangen des Fusses, sonstiges Osteosynthesematerial	79.12.19↔	Geschlossene Reposition einer distalen Radiusfraktur mit sonstiger innerer Knochenfixation (z.B. durch Schraube, Platte)
78.69.51↔	Knochenimplantatenentfernung an anderen näher bezeichneten Knochen, Draht, Zuggurtung/Cerclage, Blount-Klammern	79.12.20↔	Geschlossene Reposition einer sonstigen Radiusfraktur durch Draht oder Zuggurtung/Cerclage
78.69.52↔	Knochenimplantatenentfernung an anderen näher bezeichneten Knochen, Schraube, (winkelstabile) Platte, dynamische Kompressionsschraube, intra-medullärer Draht, Marknagel, Marknagel mit Gelenkkomponente, Verriegelungsnagel, Transfixationsnagel, Fixateur externe	79.12.21↔	Geschlossene Reposition einer sonstigen Radiusfraktur mit innerer Knochenfixation durch intra-medullären Draht
78.69.53↔	Knochenimplantatenentfernung an anderen näher bezeichneten Knochen, Winkelplatte/Kondylenplatte	79.12.22↔	Geschlossene Reposition einer sonstigen Radiusfraktur mit innerer Knochenfixation durch Marknagel
78.69.55↔	Knochenimplantatenentfernung an anderen näher bezeichneten Knochen, ausser Gesichtsschädelknochen, Entfernung eines Knochen(teil)ersatzes an sonstigen näher bezeichneten Knochen	79.12.23↔	Geschlossene Reposition einer sonstigen Radiusfraktur mit innerer Knochenfixation mittels minimalinvasiver ballonassistierter Technik
78.69.58↔	Knochenimplantatenentfernung an anderen näher bezeichneten Knochen, sonstiges Osteosynthesematerial	79.12.29↔	Geschlossene Reposition einer sonstigen Radiusfraktur mit sonstiger innerer Knochenfixation (z.B. durch Schraube, Platte)
78.69.61↔	Entfernung von Osteosynthesematerial an Wirbelsäule	79.12.30↔	Geschlossene Reposition einer Ulnafraktur mit innerer Knochenfixation durch Draht oder Zuggurtung/Cerclage
78.69.65↔	Knochenimplantatenentfernung an anderen näher bezeichneten Knochen, ausser Gesichtsschädelknochen, Entfernung eines Knochen(teil)ersatzes an der Wirbelsäule	79.12.31↔	Geschlossene Reposition einer Ulnafraktur mit innerer Knochenfixation durch intra-medullären Draht
78.69.71↔	Arthroskopische Entfernung von Osteosynthesematerial	79.12.32↔	Geschlossene Reposition einer Ulnafraktur mit innerer Knochenfixation durch Marknagel
78.91↔	Einsetzen eines Knochenwachstumsstimulators an Skapula, Klavikula, Rippen und Sternum	79.12.39↔	Geschlossene Reposition einer Ulnafraktur mit sonstiger innerer Knochenfixation (z.B. durch Schraube, Platte)
78.92↔	Einsetzen eines Knochenwachstumsstimulators am Humerus	79.12.99↔	Geschlossene Reposition einer Fraktur an Radius und Ulna mit innerer Knochenfixation, sonstige
78.93↔	Einsetzen eines Knochenwachstumsstimulators an Radius und Ulna	79.13.00↔	Geschlossene Reposition einer Fraktur an Karpalia und Metakarpalia mit innerer Knochenfixation, n.n.bez.
78.94↔	Einsetzen eines Knochenwachstumsstimulators an Karpalia und Metakarpalia	79.13.10↔	Geschlossene Reposition einer Fraktur an Karpalia und Metakarpalia mit innerer Knochenfixation durch winkelstabile Platte
78.95↔	Einsetzen eines Knochenwachstumsstimulators am Femur	79.13.19↔	Geschlossene Reposition einer Fraktur an Karpalia und Metakarpalia mit sonstiger innerer Knochenfixation (z.B. durch Schraube, Platte, Draht)
78.96↔	Einsetzen eines Knochenwachstumsstimulators an der Patella	79.13.99↔	Geschlossene Reposition einer Fraktur an Karpalia und Metakarpalia mit innerer Knochenfixation, sonstige
78.97↔	Einsetzen eines Knochenwachstumsstimulators an Tibia und Fibula	79.14.00↔	Geschlossene Reposition einer Fingerfraktur mit innerer Knochenfixation, n.n.bez.
78.98↔	Einsetzen eines Knochenwachstumsstimulators an Tarsalia und Metatarsalia	79.14.10↔	Geschlossene Reposition einer Fingerfraktur mit innerer Knochenfixation durch winkelstabile Platte
78.99↔	Einsetzen eines Knochenwachstumsstimulators an anderen näher bezeichneten Knochen, ausser Gesichtsschädelknochen	79.14.19↔	Geschlossene Reposition einer Fingerfraktur mit sonstiger innerer Knochenfixation (z.B. durch Schraube, Platte, Draht)
79.11.00↔	Geschlossene Reposition einer Humerusfraktur mit innerer Knochenfixation, n.n.bez.	79.14.99↔	Geschlossene Reposition einer Fingerfraktur mit innerer Knochenfixation, sonstige
79.11.10↔	Geschlossene Reposition einer proximalen Humerusfraktur mit innerer Knochenfixation durch Marknagel / Verriegelungsnagel oder Winkelplatte / Kondylenplatte	79.15.00↔	Geschlossene Reposition einer Femurfraktur mit innerer Knochenfixation, n.n.bez.
		79.15.10↔	Geschlossene Reposition einer distalen Femurfraktur mit innerer Knochenfixation

79.15.20↔	Geschlossene Reposition einer sonstigen Femurfraktur mit innerer Knochenfixation	79.21.99↔	Offene Reposition einer Humerusfraktur ohne innere Knochenfixation, sonstige
79.15.99↔	Geschlossene Reposition einer Femurfraktur mit innerer Knochenfixation, sonstige	79.22.00↔	Offene Reposition einer Fraktur an Radius und Ulna ohne innere Knochenfixation, n.n.bez.
79.16.00↔	Geschlossene Reposition einer Fraktur an Tibia und Fibula mit innerer Knochenfixation, n.n.bez.	79.22.10↔	Offene Reposition einer distalen Radiusfraktur ohne innere Knochenfixation
79.16.10↔	Geschlossene Reposition einer proximalen Tibiafraktur mit innerer Knochenfixation durch Marknagel	79.22.19↔	Offene Reposition einer sonstigen Radiusfraktur ohne innere Knochenfixation
79.16.11↔	Geschlossene Reposition einer proximalen Tibiafraktur mit innerer Knochenfixation mittels minimalinvasiver ballonassistierter Technik	79.22.20↔	Offene Reposition einer Ulnafraktur ohne innere Knochenfixation
79.16.29↔	Geschlossene Reposition einer distalen Tibiafraktur mit sonstiger innerer Knochenfixation (z.B. durch Schraube, Platte, Draht)	79.22.99↔	Offene Reposition einer Fraktur an Radius und Ulna ohne innere Knochenfixation, sonstige
79.16.30↔	Geschlossene Reposition einer sonstigen Tibiafraktur mit innerer Knochenfixation durch Marknagel	79.23↔	Offene Reposition einer Fraktur an Karpalia und Metakarpalia ohne innere Knochenfixation
79.16.31↔	Geschlossene Reposition einer sonstigen Tibiafraktur mit innerer Knochenfixation mittels minimalinvasiver ballonassistierter Technik	79.24↔	Offene Reposition einer Fingerfraktur ohne innere Knochenfixation
79.16.39↔	Geschlossene Reposition einer sonstigen Tibiafraktur mit sonstiger innerer Knochenfixation (z.B. durch Schraube, Platte, Draht)	79.25↔	Offene Reposition einer Femurfraktur ohne innere Knochenfixation
79.16.40↔	Geschlossene Reposition einer distalen Fibulafraktur mit innerer Knochenfixation durch Marknagel	79.26.00↔	Offene Reposition einer Fraktur an Tibia und Fibula ohne innere Knochenfixation, n.n.bez.
79.16.49↔	Geschlossene Reposition einer distalen Fibulafraktur mit sonstiger innerer Knochenfixation (z.B. durch Schraube, Platte, Draht)	79.26.10↔	Offene Reposition einer proximalen Tibiafraktur ohne innere Knochenfixation
79.16.50↔	Geschlossene Reposition einer sonstigen Fibulafraktur mit innerer Knochenfixation durch Marknagel	79.26.11↔	Offene Reposition einer Tibiaschafffraktur ohne innere Knochenfixation
79.16.59↔	Geschlossene Reposition einer sonstigen Fibulafraktur mit sonstiger innerer Knochenfixation (z.B. durch Schraube, Platte, Draht)	79.26.12↔	Offene Reposition einer distalen Tibiafraktur ohne innere Knochenfixation
79.16.99↔	Geschlossene Reposition einer Fraktur an Tibia und Fibula mit innerer Knochenfixation, sonstige	79.26.20↔	Offene Reposition einer proximalen Fibulafraktur ohne innere Knochenfixation
79.17.00↔	Geschlossene Reposition einer Fraktur an Tarsalia und Metatarsalia mit innerer Knochenfixation, n.n.bez.	79.26.21↔	Offene Reposition einer Fibulaschafffraktur ohne innere Knochenfixation
79.17.10↔	Geschlossene Reposition einer Fraktur des Kalkaneus mit innerer Knochenfixation durch winkelstabile Platte	79.26.22↔	Offene Reposition einer distalen Fibulafraktur ohne innere Knochenfixation
79.17.11↔	Geschlossene Reposition einer Fraktur des Kalkaneus mit innerer Knochenfixation mittels minimalinvasiver ballonassistierter Technik	79.26.99↔	Offene Reposition einer Fraktur an Tibia und Fibula ohne innere Knochenfixation, sonstige
79.17.19↔	Geschlossene Reposition einer Fraktur des Kalkaneus mit sonstiger innerer Knochenfixation (z.B. durch Schraube, Platte, Draht)	79.27.00↔	Offene Reposition einer Fraktur an Tarsalia und Metatarsalia ohne innere Knochenfixation, n.n.bez.
79.17.29↔	Geschlossene Reposition einer Fraktur an sonstigen Tarsalia und Metatarsalia mit innerer Knochenfixation (z.B. durch Schraube, (winkelstabile) Platte, Draht)	79.27.10↔	Offene Reposition einer Talus- und Kalkaneusfraktur ohne innere Knochenfixation
79.17.99↔	Geschlossene Reposition einer Fraktur an Tarsalia und Metatarsalia mit innerer Knochenfixation, sonstige	79.27.11↔	Offene Reposition einer einfachen Fraktur sonstiger Tarsalia und Metatarsalia ohne innere Knochenfixation
79.18↔	Geschlossene Reposition einer Zehenfraktur mit innerer Knochenfixation	79.27.12↔	Offene Reposition einer Mehrfragmentfraktur sonstiger Tarsalia und Metatarsalia ohne innere Knochenfixation
79.19.00↔	Geschlossene Reposition einer Fraktur anderer bezeichneter Knochen mit innerer Knochenfixation, n.n.bez.	79.27.99↔	Offene Reposition einer Fraktur an Tarsalia und Metatarsalia ohne innere Knochenfixation, sonstige
79.19.10↔	Geschlossene Reposition einer Fraktur von Klavikula und Skapula mit innerer Knochenfixation	79.28↔	Offene Reposition einer Zehenfraktur ohne innere Knochenfixation
79.19.11↔	Geschlossene Reposition einer Fraktur von Rippen mit innerer Fixation	79.29.00↔	Offene Reposition einer Fraktur anderer bezeichneter Knochen ohne innere Knochenfixation, n.n.bez.
79.19.12↔	Geschlossene Reposition einer Fraktur von Sternum mit innerer Fixation	79.29.10↔	Offene Reposition einer einfachen Fraktur der Klavikula und Skapula ohne innere Knochenfixation
79.19.20↔	Geschlossene Reposition einer Fraktur des Beckens mit innerer Knochenfixation	79.29.11↔	Offene Reposition einer Mehrfragmentfraktur der Klavikula und Skapula ohne innere Knochenfixation
79.19.30↔	Geschlossene Reposition einer Fraktur der Patella mit innerer Knochenfixation	79.29.20↔	Offene Reposition einer Fraktur des Beckens ohne innere Knochenfixation
79.19.99↔	Geschlossene Reposition einer Fraktur anderer bezeichneter Knochen mit innerer Knochenfixation, sonstige	79.29.30↔	Offene Reposition einer Fraktur der Patella ohne innere Knochenfixation
79.21.00↔	Offene Reposition einer Humerusfraktur ohne innere Knochenfixation, n.n.bez.	79.29.99↔	Offene Reposition einer Fraktur anderer bezeichneter Knochen ohne innere Knochenfixation, sonstige
79.21.10↔	Offene Reposition einer proximalen Humerusfraktur ohne innere Knochenfixation	79.31.00↔	Offene Reposition einer Humerusfraktur mit innerer Knochenfixation, n.n.bez.
79.21.11↔	Offene Reposition einer Humerusschafffraktur ohne innere Knochenfixation	79.31.10↔	Offene Reposition einer einfachen proximalen Humerusfraktur mit innerer Knochenfixation durch Marknagel, winkelstabiler Platte oder (Winkel-) Platte
79.21.12↔	Offene Reposition einer distalen Humerusfraktur ohne innere Knochenfixation	79.31.11↔	Offene Reposition einer einfachen proximalen Humerusfraktur mit sonstiger innerer Knochenfixation (z.B. Schraube, Draht)
		79.31.12↔	Offene Reposition einer Mehrfragmentfraktur des proximalen Humerus mit innerer Knochenfixation
		79.31.20↔	Offene Reposition einer einfachen Humerusschafffraktur mit innerer Knochenfixation
		79.31.30↔	Offene Reposition einer einfachen distalen Humerusfraktur mit innerer Knochenfixation durch Marknagel, winkelstabiler Platte oder (Winkel-) Platte
		79.31.31↔	Offene Reposition einer einfachen distalen Humerusfraktur mit sonstiger innerer Knochenfixation (z.B. Schraube, Draht)

79.31.90↔	Offene Reposition einer Mehrfragmentfraktur sonstiger Teile des Humerus mit innerer Knochenfixation	79.36.71↔	Offene Reposition einer einfachen Fraktur der distalen Fibula mit innerer Knochenfixation durch Platte
79.31.99↔	Offene Reposition einer Humerusfraktur mit innerer Knochenfixation, sonstige	79.36.72↔	Offene Reposition einer einfachen Fraktur der distalen Fibula mit sonstiger innerer Knochenfixation
79.32.00↔	Offene Reposition einer Fraktur an Radius und Ulna mit innerer Knochenfixation, n.n.bez.	79.36.73↔	Offene Reposition einer Mehrfragmentfraktur der distalen Fibula mit innerer Knochenfixation
79.32.10↔	Offene Reposition einer distalen Radiusfraktur mit innerer Knochenfixation	79.36.99↔	Offene Reposition einer Fraktur an Tibia und Fibula mit innerer Knochenfixation, sonstige
79.32.19↔	Offene Reposition einer sonstigen Radiusfraktur mit innerer Knochenfixation	79.37.00↔	Offene Reposition einer Fraktur an Tarsalia und Metatarsalia mit innerer Knochenfixation, n.n.bez.
79.32.29↔	Offene Reposition einer Ulnafraktur mit innerer Knochenfixation	79.37.10↔	Offene Reposition einer Fraktur an Kalkaneus und Talus mit innerer Knochenfixation durch Platte
79.32.99↔	Offene Reposition einer Fraktur an Radius und Ulna mit innerer Knochenfixation, sonstige	79.37.11↔	Offene Reposition einer Fraktur an Kalkaneus und Talus mit sonstiger innerer Knochenfixation
79.33.00↔	Offene Reposition einer Fraktur an Karpalia und Metakarpalia mit innerer Knochenfixation, n.n.bez.	79.37.20↔	Offene Reposition einer Mehrfragmentfraktur an sonstigen Tarsalia mit innerer Knochenfixation durch Platte
79.33.10↔	Offene Reposition einer Fraktur an Karpalia und Metakarpalia mit innerer Knochenfixation durch (Blount-)Klammern	79.37.21↔	Offene Reposition einer Mehrfragmentfraktur an sonstigen Tarsalia mit sonstiger innerer Knochenfixation
79.33.19↔	Offene Reposition einer Fraktur an Karpalia und Metakarpalia mit sonstiger innerer Knochenfixation	79.37.30↔	Offene Reposition einer Mehrfragmentfraktur an Metatarsalia mit innerer Knochenfixation
79.33.99↔	Offene Reposition einer Fraktur an Karpalia und Metakarpalia mit innerer Knochenfixation, sonstige	79.37.40↔	Offene Reposition einer einfachen Fraktur an sonstigen Tarsalia und Metatarsalia mit innerer Knochenfixation
79.34↔	Offene Reposition einer Fingerfraktur mit innerer Knochenfixation	79.37.99↔	Offene Reposition einer Fraktur an Tarsalia und Metatarsalia mit innerer Knochenfixation, sonstige
79.35.00↔	Offene Reposition einer Femurfraktur mit innerer Knochenfixation, n.n.bez.	79.38↔	Offene Reposition einer Zehenfraktur mit innerer Knochenfixation
79.35.10↔	Offene Reposition einer Hüftkopffraktur mit innerer Knochenfixation	79.39.00↔	Offene Reposition einer Fraktur anderer bezeichneter Knochen mit innerer Knochenfixation, n.n.bez.
79.35.11↔	Offene Reposition einer Schenkelhalsfraktur und proximalen Femurfraktur mit innerer Knochenfixation	79.39.10↔	Offene Reposition einer einfachen Fraktur von Klavikula und Skapula mit innerer Knochenfixation
79.35.12↔	Offene Reposition einer Femurschaftfraktur mit innerer Knochenfixation	79.39.11↔	Offene Reposition einer Mehrfragmentfraktur von Klavikula und Skapula mit innerer Knochenfixation
79.35.13↔	Offene Reposition einer distalen Femurfraktur mit innerer Knochenfixation	79.39.12↔	Offene Reposition einer einfachen Fraktur von Rippen mit innerer Fixation
79.35.99↔	Offene Reposition einer Femurfraktur mit innerer Knochenfixation, sonstige	79.39.13↔	Offene Reposition einer einfachen Fraktur von Sternum mit innerer Fixation
79.36.00↔	Offene Reposition einer Fraktur an Tibia und Fibula mit innerer Knochenfixation, n.n.bez.	79.39.14↔	Offene Reposition einer Mehrfragmentfraktur von Rippen mit innerer Fixation
79.36.10↔	Offene Reposition einer einfachen Fraktur der proximalen Tibia mit innerer Knochenfixation durch (Blount-)Klammern oder intramedullären Draht	79.39.15↔	Offene Reposition einer Mehrfragmentfraktur von Sternum mit innerer Fixation
79.36.11↔	Offene Reposition einer einfachen Fraktur der proximalen Tibia mit innerer Knochenfixation durch Schraube	79.39.20↔	Offene Reposition einer Fraktur des Acetabulums mit innerer Knochenfixation
79.36.12↔	Offene Reposition einer einfachen Fraktur der proximalen Tibia mit sonstiger innerer Knochenfixation	79.39.29↔	Offene Reposition einer Fraktur sonstiger Teile des Beckens mit innerer Knochenfixation
79.36.13↔	Offene Reposition einer Mehrfragmentfraktur der proximalen Tibia mit innerer Knochenfixation durch (Blount-)Klammern	79.39.40↔	Offene Reposition einer Fraktur der Patella mit innerer Knochenfixation
79.36.14↔	Offene Reposition einer Mehrfragmentfraktur der proximalen Tibia mit sonstiger innerer Knochenfixation	79.39.99↔	Offene Reposition einer Fraktur anderer bezeichneter Knochen mit innerer Knochenfixation, sonstige
79.36.20↔	Offene Reposition einer einfachen Tibiaschaftfraktur mit innerer Knochenfixation	79.40↔	Geschlossene Reposition einer Epiphysendiastase, ohne Angabe der Lokalisation
79.36.30↔	Offene Reposition einer einfachen Fraktur der distalen Tibia mit innerer Knochenfixation durch Marknagel oder winkelstabile Platte	79.41↔	Geschlossene Reposition einer Epiphysendiastase des Humerus
79.36.31↔	Offene Reposition einer einfachen Fraktur der distalen Tibia mit innerer Knochenfixation durch sonstige Platte	79.42↔	Geschlossene Reposition einer Epiphysendiastase an Radius und Ulna
79.36.32↔	Offene Reposition einer einfachen Fraktur der distalen Tibia mit sonstiger innerer Knochenfixation	79.45↔	Geschlossene Reposition einer Epiphysendiastase des Femur
79.36.40↔	Offene Reposition einer Mehrfragmentfraktur sonstiger Teile der Tibia mit innerer Knochenfixation	79.46↔	Geschlossene Reposition einer Epiphysendiastase an Tibia und Fibula
79.36.50↔	Offene Reposition einer einfachen Fraktur der proximalen Fibula mit innerer Knochenfixation	79.49↔	Geschlossene Reposition einer Epiphysendiastase anderer bezeichneter Knochen
79.36.51↔	Offene Reposition einer Mehrfragmentfraktur der proximalen Fibula mit innerer Knochenfixation	79.50↔	Offene Reposition einer Epiphysendiastase, ohne Angabe der Lokalisation
79.36.60↔	Offene Reposition einer einfachen Fibulaschaftfraktur mit innerer Knochenfixation durch Marknagel	79.51↔	Offene Reposition einer Epiphysendiastase am Humerus
79.36.61↔	Offene Reposition einer einfachen Fibulaschaftfraktur mit sonstiger innerer Knochenfixation	79.52.00↔	Offene Reposition einer Epiphysendiastase an Radius und Ulna, n.n.bez.
79.36.62↔	Offene Reposition einer Mehrfragmentfraktur des Fibulaschafts mit innerer Knochenfixation durch (winkelstabile) Platte	79.52.10↔	Offene Reposition einer Epiphysendiastase am distalen Radius
79.36.63↔	Offene Reposition einer Mehrfragmentfraktur des Fibulaschafts mit sonstiger innerer Knochenfixation	79.52.20↔	Offene Reposition einer sonstigen Epiphysendiastase an Radius und Ulna
79.36.70↔	Offene Reposition einer einfachen Fraktur der distalen Fibula mit innerer Knochenfixation durch (Blount-)Klammern	79.52.99↔	Offene Reposition einer Epiphysendiastase an Radius und Ulna, sonstige
		79.55↔	Offene Reposition einer Epiphysendiastase am Femur
		79.56.00↔	Offene Reposition einer Epiphysendiastase an Tibia und Fibula, n.n.bez.

79.56.10↔	Offene Reposition einer Epiphysendiastase an der proximalen Tibia	80.04.99↔	Arthrotomie zur Prothesenentfernung an Hand und Fingern, sonstige
79.56.11↔	Offene Reposition einer Epiphysendiastase an der distalen Tibia	80.05.00↔	Entfernen einer Hüftendoprothese, n.n.bez.
79.56.20↔	Offene Reposition einer Epiphysendiastase an der proximalen Fibula	80.05.15↔	Entfernen einer Totalendoprothese des Hüftgelenks
79.56.21↔	Offene Reposition einer Epiphysendiastase an der distalen Fibula	80.05.16↔	Entfernen einer Totalendoprothese des Hüftgelenks, Sonderprothese
79.56.99↔	Offene Reposition einer Epiphysendiastase an Tibia und Fibula, sonstige	80.05.17↔	Entfernen von Schaft, sowie Kopf einer Hüftendoprothese
79.59.00↔	Offene Reposition einer Epiphysendiastase an anderen bezeichneten Knochen, n.n.bez.	80.05.18↔	Entfernen von Schaft, Kopf, sowie Inlay einer Hüftendoprothese
79.59.10↔	Offene Reposition einer Epiphysendiastase an der Patella	80.05.1a↔	Entfernen des Inlays einer Hüftendoprothese
79.59.99↔	Offene Reposition einer Epiphysendiastase an anderen bezeichneten Knochen, sonstige	80.05.1b↔	Entfernen des Kopfes einer Hüftendoprothese
79.61↔	Débridement einer offenen Humerusfraktur	80.05.1c↔	Entfernen von Kopf sowie Inlay einer Hüftendoprothese
79.62↔	Débridement einer offenen Fraktur an Radius und Ulna	80.05.1d↔	Entfernen von Kopf, Inlay sowie Pfanne einer Hüftendoprothese
79.63↔	Débridement einer offenen Fraktur an Karpalia und Metakarpalia	80.05.1e↔	Entfernen von Inlay sowie Pfanne einer Hüftendoprothese
79.64↔	Débridement einer offenen Fingerfraktur	80.05.1f↔	Entfernen von Stütz-, resp. Pfannendachschale sowie Pfanne einer Hüftendoprothese
79.65↔	Débridement einer offenen Femurfraktur	80.05.1g↔	Entfernen von Stütz-, resp. Pfannendachschale, Pfanne sowie Kopf einer Hüftendoprothese
79.66↔	Débridement einer offenen Fraktur an Tibia und Fibula	80.05.99↔	Entfernen einer Hüftendoprothese, sonstige
79.67↔	Débridement einer offenen Fraktur an Tarsalia und Metatarsalia	80.06.00↔	Entfernen einer Knieprothese, n.n.bez.
79.68↔	Débridement einer offenen Zehenfraktur	80.06.11↔	Entfernen einer Standard-Totalendoprothese des Kniegelenks
79.69↔	Débridement einer offenen Fraktur anderer näher bezeichneter Knochen, ausser Gesichtsschädelknochen	80.06.12↔	Entfernen einer Sonder-Totalendoprothese des Kniegelenks
79.81.00↔	Offene Reposition einer Luxation der Schulter, n.n.bez.	80.06.13↔	Entfernen einer achsengeführten Totalendoprothese des Kniegelenks
79.81.10↔	Offene Reposition einer Luxation im Humeroglenoidalgelenk	80.06.14↔	Entfernen einer unikondylären Schlittenprothese
79.81.20↔	Offene Reposition einer Luxation im Akromioklavikulargelenk	80.06.15↔	Entfernen einer bikondylären Schlittenprothese
79.81.99↔	Offene Reposition einer Luxation der Schulter, sonstige	80.06.16↔	Entfernen eines kondylären Femurschilds mit Patella-Rückflächenersatz
79.82↔	Offene Reposition einer Luxation des Ellenbogens	80.06.17↔	Entfernen eines Patella-Rückflächenersatz
79.83.00↔	Offene Reposition einer Luxation des Handgelenks, n.n.bez.	80.06.18↔	Entfernen des Inlays einer Knieprothese
79.83.10↔	Offene Reposition einer Luxation des distalen Radioulnargelenks	80.06.1a↔	Entfernen der Tibia- oder Femurkomponenten, sowie des Inlays einer unikondylären, resp. bikondylären Schlittenprothese oder einer Standard-Totalendoprothese des Knies
79.83.99↔	Offene Reposition einer Luxation des Handgelenks, sonstige	80.06.1b↔	Entfernen der Tibia- oder Femurkomponenten, sowie des Inlays einer Sonder-Totalendoprothese oder einer achsengeführten Totalendoprothese des Knies
79.84↔	Offene Reposition einer Luxation von Hand und Fingern	80.06.1c↔	Entfernen eines isolierten Ersatzes der femoralen Gleitfläche
79.85↔	Offene Reposition einer Luxation der Hüfte	80.06.99↔	Entfernen einer Knieprothese, sonstige
79.86.00↔	Offene Reposition einer Luxation des Knies, n.n.bez.	80.07↔	Arthrotomie zur Prothesenentfernung am Sprunggelenk
79.86.10↔	Offene Reposition einer Luxation des proximalen Tibiofibulargelenks	80.08↔	Arthrotomie zur Prothesenentfernung an Fuss und Zehen
79.86.19↔	Offene Reposition einer Luxation des Kniegelenks	80.09↔	Arthrotomie zur Prothesenentfernung an anderer bezeichneter Lokalisation
79.86.99↔	Offene Reposition einer Luxation des Knies, sonstige	80.11.00↔	Sonstige Arthrotomie der Schulter, n.n.bez.
79.87.00↔	Offene Reposition einer Luxation des Sprunggelenkes, n.n.bez.	80.11.10↔	Arthroskopische Arthrotomie des Humeroglenoidalgelenkes, Gelenkspülung mit Drainage
79.87.10↔	Offene Reposition einer Luxation des oberen Sprunggelenkes	80.11.11↔	Arthroskopische Arthrotomie des Humeroglenoidalgelenkes, Entfernung freier Gelenkkörper
79.87.20↔	Offene Reposition einer Luxation des unteren Sprunggelenkes	80.11.12↔	Arthrotomie des Humeroglenoidalgelenkes, Gelenkspülung mit Drainage
79.87.99↔	Offene Reposition einer Luxation des Sprunggelenkes, sonstige	80.11.13↔	Arthrotomie des Humeroglenoidalgelenkes, Entfernung freier Gelenkkörper
79.88.00↔	Offene Reposition einer Luxation von Fuss und Zehen, n.n.bez.	80.11.19↔	Sonstige Arthrotomie des Humeroglenoidalgelenkes
79.88.10↔	Offene Reposition einer Luxation eines Zehengelenkes	80.11.20↔	Arthroskopische Arthrotomie des Akromioklavikulargelenkes, Gelenkspülung mit Drainage
79.88.20↔	Offene Reposition einer Luxation eines Metatarsophalangealgelenkes	80.11.21↔	Arthroskopische Arthrotomie des Akromioklavikulargelenkes, Entfernung freier Gelenkkörper
79.88.99↔	Offene Reposition einer Luxation von Fuss und Zehen, sonstige	80.11.22↔	Arthrotomie des Akromioklavikulargelenkes, Gelenkspülung mit Drainage
79.89.00↔	Offene Reposition einer Luxation an anderer bezeichneter Lokalisation, n.n.bez.	80.11.23↔	Arthrotomie des Akromioklavikulargelenkes, Entfernung freier Gelenkkörper
79.89.10↔	Offene Reposition einer Luxation des Sternoklavikulargelenkes	80.11.29↔	Sonstige Arthrotomie des Akromioklavikulargelenkes
79.89.20↔	Offene Reposition einer Luxation der Iliosakralgelenkes	80.11.99↔	Sonstige Arthrotomie der Schulter, sonstige
79.89.30↔	Offene Reposition einer Luxation der Symphyse	80.12.00↔	Sonstige Arthrotomie des Ellenbogens, n.n.bez.
79.89.99↔	Offene Reposition einer Luxation an anderer bezeichneter Lokalisation, sonstige	80.12.10↔	Arthroskopische Arthrotomie des Ellenbogens, Gelenkspülung mit Drainage
80.01.00↔	Arthrotomie zur Prothesenentfernung an der Schulter, n.n.bez.	80.12.11↔	Arthroskopische Arthrotomie des Ellenbogens, Entfernung freier Gelenkkörper
80.01.10↔	Arthrotomie zur Prothesenentfernung an der Schulter, Entfernung einer Humeruskopfprothese	80.12.12↔	Arthroskopische Arthrotomie des Ellenbogens, Einlegen oder Entfernen eines Medikamententrägers
80.01.11↔	Arthrotomie zur Prothesenentfernung an der Schulter, Entfernung einer Totalendoprothese des Schultergelenkes	80.12.20↔	Arthrotomie des Ellenbogens, Gelenkspülung mit Drainage
80.01.99↔	Arthrotomie zur Prothesenentfernung an der Schulter, sonstige	80.12.21↔	Arthrotomie des Ellenbogens, Entfernung freier Gelenkkörper
80.02↔	Arthrotomie zur Prothesenentfernung am Ellenbogen	80.12.99↔	Sonstige Arthrotomie des Ellenbogens, sonstige
80.03↔	Arthrotomie zur Prothesenentfernung am Handgelenk	80.13.00↔	Sonstige Arthrotomie des Handgelenks, n.n.bez.
80.04.00↔	Arthrotomie zur Prothesenentfernung an Hand und Fingern, n.n.bez.		
80.04.10↔	Arthrotomie zur Prothesenentfernung an Hand und Fingern, Entfernung einer Daumensattelgelenkendoprothese		
80.04.11↔	Arthrotomie zur Prothesenentfernung an Hand und Fingern, Entfernung einer sonstigen Fingergelenkendoprothese		

80.13.10↔	Arthroskopische Arthrotomie des Handgelenkes, Gelenkspülung mit Drainage	80.19.11↔	Arthroskopische Arthrotomie des Sternoklavikulargelenkes, Entfernung freier Gelenkkörper
80.13.11↔	Arthroskopische Arthrotomie des Handgelenkes, Entfernung freier Gelenkkörper	80.19.12↔	Arthroskopische Arthrotomie des Sternoklavikulargelenkes, Einlegen oder Entfernen eines Medikamententrägers
80.13.12↔	Arthroskopische Arthrotomie des Handgelenkes, Einlegen oder Entfernen eines Medikamententrägers	80.19.20↔	Arthrotomie des Sternoklavikulargelenkes, Gelenkspülung mit Drainage
80.13.20↔	Arthrotomie des Handgelenkes, Gelenkspülung mit Drainage	80.19.21↔	Arthrotomie des Sternoklavikulargelenkes, Entfernung freier Gelenkkörper
80.13.21↔	Arthrotomie des Handgelenkes, Entfernung freier Gelenkkörper	80.19.29↔	Sonstige Arthrotomie des Sternoklavikulargelenkes
80.13.99↔	Sonstige Arthrotomie des Handgelenkes, sonstige	80.19.30↔	Arthroskopische Arthrotomie des Iliosakralgelenkes, Gelenkspülung mit Drainage
80.14.00↔	Sonstige Arthrotomie von Hand und Fingern, n.n.bez.	80.19.31↔	Arthroskopische Arthrotomie des Iliosakralgelenkes, Entfernung freier Gelenkkörper
80.14.10↔	Arthrotomie von Hand und Fingern, Gelenkspülung mit Drainage	80.19.32↔	Arthroskopische Arthrotomie des Iliosakralgelenkes, Einlegen oder Entfernen eines Medikamententrägers
80.14.99↔	Sonstige Arthrotomie von Hand und Fingern, sonstige	80.19.40↔	Arthrotomie des Iliosakralgelenkes, Gelenkspülung mit Drainage
80.15.00↔	Sonstige Arthrotomie der Hüfte, n.n.bez.	80.19.41↔	Arthrotomie des Iliosakralgelenkes, Entfernung freier Gelenkkörper
80.15.10↔	Arthroskopische Arthrotomie der Hüfte, Gelenkspülung mit Drainage	80.19.49↔	Sonstige Arthrotomie des Iliosakralgelenkes
80.15.11↔	Arthroskopische Arthrotomie der Hüfte, Entfernung freier Gelenkkörper	80.19.52↔	Arthroskopische Arthrotomie an der Symphyse, Einlegen oder Entfernen eines Medikamententrägers
80.15.12↔	Arthroskopische Arthrotomie der Hüfte, Einlegen oder Entfernen eines Medikamententrägers	80.19.59↔	Sonstige Arthrotomie an der Symphyse
80.15.20↔	Arthrotomie der Hüfte, Gelenkspülung mit Drainage	80.19.90↔	Arthroskopische Arthrotomie an anderer bezeichneter Lokalisation, Gelenkspülung mit Drainage
80.15.21↔	Arthrotomie der Hüfte, Entfernung freier Gelenkkörper	80.19.91↔	Arthroskopische Arthrotomie an anderer bezeichneter Lokalisation, Entfernung freier Gelenkkörper
80.15.99↔	Sonstige Arthrotomie der Hüfte, sonstige	80.19.92↔	Arthroskopische Arthrotomie an anderer bezeichneter Lokalisation, Einlegen oder Entfernen eines Medikamententrägers
80.16.00↔	Sonstige Arthrotomie des Knies, n.n.bez.	80.19.93↔	Arthrotomie an anderer bezeichneter Lokalisation, Gelenkspülung mit Drainage
80.16.10↔	Arthroskopische Arthrotomie des Kniegelenkes, Gelenkspülung mit Drainage	80.19.94↔	Arthrotomie an anderer bezeichneter Lokalisation, Entfernung freier Gelenkkörper
80.16.11↔	Arthroskopische Arthrotomie des Kniegelenkes, Entfernung freier Gelenkkörper	80.19.99↔	Sonstige Arthrotomie an anderer bezeichneter Lokalisation, sonstige
80.16.12↔	Arthroskopische Arthrotomie des Kniegelenkes, Einlegen oder Entfernen eines Medikamententrägers	80.20.00↔	Arthroskopie, ohne Angabe der Lokalisation, n.n.bez.
80.16.20↔	Arthrotomie des Kniegelenkes, Gelenkspülung mit Drainage	80.20.10↔	Diagnostische Arthroskopie ohne Angabe der Lokalisation
80.16.21↔	Sonstige Arthrotomie des Knies, Arthrotomie des Kniegelenkes, Entfernung freier Gelenkkörper	80.20.20↔	Arthroskopisch assistierte Versorgung einer Fraktur ohne Angabe der Lokalisation
80.16.99↔	Sonstige Arthrotomie des Knies, sonstige	80.20.99↔	Arthroskopie, ohne Angabe der Lokalisation, sonstige
80.17.00↔	Sonstige Arthrotomie des Sprunggelenkes, n.n.bez.	80.21.00↔	Arthroskopie der Schulter, n.n.bez.
80.17.10↔	Arthroskopische Arthrotomie des oberen Sprunggelenkes, Gelenkspülung mit Drainage	80.21.10↔	Diagnostische Arthroskopie der Schulter
80.17.11↔	Arthroskopische Arthrotomie des oberen Sprunggelenkes, Entfernung freier Gelenkkörper	80.21.20↔	Arthroskopisch assistierte Versorgung einer Fraktur am Humeroglenoidalgelenk
80.17.12↔	Arthroskopische Arthrotomie des oberen Sprunggelenkes, Einlegen oder Entfernen eines Medikamententrägers	80.21.99↔	Arthroskopie der Schulter, sonstige
80.17.20↔	Arthrotomie des oberen Sprunggelenkes, Gelenkspülung mit Drainage	80.22.00↔	Arthroskopie des Ellenbogens, n.n.bez.
80.17.21↔	Arthrotomie des oberen Sprunggelenkes, Entfernung freier Gelenkkörper	80.22.10↔	Diagnostische Arthroskopie des Ellenbogens
80.17.29↔	Sonstige Arthrotomie des oberen Sprunggelenkes	80.22.20↔	Arthroskopisch assistierte Versorgung einer Fraktur am Ellenbogengelenk
80.17.30↔	Arthroskopische Arthrotomie des unteren Sprunggelenkes, Gelenkspülung mit Drainage	80.22.99↔	Arthroskopie des Ellenbogens, sonstige
80.17.31↔	Arthroskopische Arthrotomie des unteren Sprunggelenkes, Entfernung freier Gelenkkörper	80.23.00↔	Arthroskopie des Handgelenkes, n.n.bez.
80.17.32↔	Arthroskopische Arthrotomie des unteren Sprunggelenkes, Einlegen oder Entfernen eines Medikamententrägers	80.23.10↔	Diagnostische Arthroskopie des Handgelenkes
80.17.40↔	Arthrotomie des unteren Sprunggelenkes, Gelenkspülung und Drainage	80.23.20↔	Arthroskopisch assistierte Versorgung einer Fraktur im Handgelenk
80.17.41↔	Arthrotomie des unteren Sprunggelenkes, Entfernung freier Gelenkkörper	80.23.99↔	Arthroskopie des Handgelenkes, sonstige
80.17.49↔	Sonstige Arthrotomie des unteren Sprunggelenkes	80.24↔	Arthroskopie von Hand- und Finger
80.17.99↔	Sonstige Arthrotomie des Sprunggelenkes, sonstige	80.25.00↔	Arthroskopie der Hüfte, n.n.bez.
80.18.00↔	Sonstige Arthrotomie von Fuss und Zehen, n.n.bez.	80.25.10↔	Diagnostische Arthroskopie der Hüfte
80.18.10↔	Arthroskopische Arthrotomie von Fuss und Zehen, Gelenkspülung mit Drainage	80.25.20↔	Arthroskopisch assistierte Versorgung einer Fraktur am Hüftgelenk
80.18.11↔	Arthroskopische Arthrotomie von Fuss und Zehen, Entfernung freier Gelenkkörper	80.25.99↔	Arthroskopie der Hüfte, sonstige
80.18.12↔	Arthroskopische Arthrotomie von Fuss und Zehen, Einlegen oder Entfernen eines Medikamententrägers	80.26.00↔	Arthroskopie des Knies, n.n.bez.
80.18.20↔	Arthrotomie von Fuss und Zehen, Gelenkspülung mit Drainage	80.26.10↔	Diagnostische Arthroskopie des Knies
80.18.21↔	Arthrotomie von Fuss und Zehen, Entfernung freier Gelenkkörper	80.26.20↔	Arthroskopisch assistierte Versorgung einer Fraktur am Kniegelenk
80.18.99↔	Sonstige Arthrotomie von Fuss und Zehen, sonstige	80.26.99↔	Arthroskopie des Knies, sonstige
80.19.00↔	Sonstige Arthrotomie an anderer bezeichneter Lokalisation, n.n.bez.	80.27.00↔	Arthroskopie des Sprunggelenkes, n.n.bez.
80.19.10↔	Arthroskopische Arthrotomie des Sternoklavikulargelenkes, Gelenkspülung mit Drainage	80.27.10↔	Diagnostische Arthroskopie des Sprunggelenkes
		80.27.20↔	Arthroskopisch assistierte Versorgung einer Fraktur am Sprunggelenk
		80.27.99↔	Arthroskopie des Sprunggelenkes, sonstige
		80.28↔	Arthroskopie von Fuss- und Zehen

80.29.00↔	Arthroskopie an anderer bezeichneter Lokalisation, n.n.bez.	80.44.10↔	Durchtrennung von Gelenkkapsel, Ligament oder Knorpel, Durchtrennung der Bänder der Mittelhand
80.29.10↔	Diagnostische Arthroskopie des Kiefergelenkes	80.44.11↔	Durchtrennung von Gelenkkapsel, Ligament oder Knorpel, Durchtrennung des Retinakulum flexorum
80.29.11↔	Diagnostische Arthroskopie eines Thoraxgelenkes	80.44.20↔	Durchtrennung von Gelenkkapsel, Ligament oder Knorpel, Exzision von Bändern der Mittelhand
80.29.12↔	Diagnostische Arthroskopie an der Wirbelsäule	80.44.21↔	Durchtrennung von Gelenkkapsel, Ligament oder Knorpel, Exzision von sonstigen Bändern der Hand
80.29.19↔	Diagnostische Arthroskopie an anderer bezeichneter Lokalisation	80.44.90↔	Durchtrennung von Gelenkkapsel, Ligament oder Knorpel, Sonstige Operationen an Bändern der Mittelhand
80.29.99↔	Arthroskopie an anderer bezeichneter Lokalisation, sonstige	80.44.91↔	Durchtrennung von Gelenkkapsel, Ligament oder Knorpel, Sonstige Operationen an sonstigen Bändern der Hand
80.31.00↔	Gelenksbiopsie an der Schulter, n.n.bez.	80.44.99↔	Durchtrennung von Gelenkkapsel, Ligament oder Knorpel an Hand und Fingern, sonstige
80.31.20↔	Arthroskopische Gelenkbiopsie an der Schulter	80.45↔	Durchtrennung von Gelenkkapsel, Ligament oder Knorpel an der Hüfte
80.31.30↔	Offene Gelenkbiopsie an der Schulter	80.46.00↔	Durchtrennung von Gelenkkapsel, Ligament oder Knorpel am Knie, n.n.bez.
80.31.99↔	Gelenksbiopsie an der Schulter, sonstige	80.46.10↔	Durchtrennung von Gelenkkapsel, Ligament oder Knorpel am Kniegelenk
80.32.00↔	Gelenksbiopsie am Ellenbogen, n.n.bez.	80.46.20↔	Durchtrennung von Gelenkkapsel, Ligament oder Knorpel am proximalen Tibiofibulargelenk
80.32.20↔	Arthroskopische Gelenkbiopsie am Ellenbogen	80.46.99↔	Durchtrennung von Gelenkkapsel, Ligament oder Knorpel am Knie, sonstige
80.32.30↔	Offene Gelenkbiopsie am Ellenbogen	80.47.00↔	Durchtrennung von Gelenkkapsel, Ligament oder Knorpel am Sprunggelenk, n.n.bez.
80.32.99↔	Gelenksbiopsie am Ellenbogen, sonstige	80.47.10↔	Durchtrennung von Gelenkkapsel, Ligament oder Knorpel am oberen Sprunggelenk
80.33.00↔	Gelenkbiopsie am Handgelenk, n.n.bez.	80.47.20↔	Durchtrennung von Gelenkkapsel, Ligament oder Knorpel am unteren Sprunggelenk
80.33.20↔	Arthroskopische Gelenkbiopsie am Handgelenk	80.47.99↔	Durchtrennung von Gelenkkapsel, Ligament oder Knorpel am Sprunggelenk, sonstige
80.33.30↔	Offene Gelenkbiopsie am Handgelenk	80.48.00↔	Durchtrennung von Gelenkkapsel, Ligament oder Knorpel an Fuss und Zehen, n.n.bez.
80.33.99↔	Gelenkbiopsie am Handgelenk, sonstige	80.48.10↔	Durchtrennung von Gelenkkapsel, Ligament oder Knorpel am Metatarsophalangealgelenk
80.34.00↔	Gelenkbiopsie an Hand und Finger, n.n.bez.	80.48.20↔	Durchtrennung von Gelenkkapsel, Ligament oder Knorpel an einem Zehengelenk
80.34.20↔	Arthroskopische Gelenkbiopsie an Hand und Finger	80.48.99↔	Durchtrennung von Gelenkkapsel, Ligament oder Knorpel an Fuss und Zehen, sonstige
80.34.30↔	Offene Gelenkbiopsie an Hand und Finger	80.49.10↔	Durchtrennung von Gelenkkapsel, Ligament oder Knorpel am Sternoklavikulargelenk
80.34.99↔	Gelenkbiopsie an Hand und Finger, sonstige	80.49.20↔	Durchtrennung von Gelenkkapsel, Ligament oder Knorpel am Iliosakralgelenk
80.35.00↔	Gelenkbiopsie an der Hüfte, n.n.bez.	80.49.30↔	Durchtrennung von Gelenkkapsel, Ligament oder Knorpel an der Symphyse
80.35.20↔	Arthroskopische Gelenkbiopsie an der Hüfte	80.51.10↔	Exzision eines Discus intervertebralis, offen chirurgisch
80.35.30↔	Offene Gelenkbiopsie an der Hüfte	80.51.11↔	Exzision zweier Disci intervertebrales, offen chirurgisch
80.35.99↔	Gelenkbiopsie an der Hüfte, sonstige	80.51.12↔	Exzision dreier oder mehr Disci intervertebrales, offen chirurgisch
80.36.00↔	Gelenkbiopsie am Knie, n.n.bez.	80.51.20↔	Exzision eines Discus intervertebralis, perkutan mit Endoskopie
80.36.20↔	Arthroskopische Gelenkbiopsie am Knie	80.51.99↔	Exzision eines Discus intervertebralis, sonstige
80.36.30↔	Gelenkbiopsie am Knie, Offene Gelenkbiopsie am Knie	80.52↔	Intervertebrale Chemonukleolyse
80.36.99↔	Gelenkbiopsie am Knie, sonstige	80.59.10↔	Sonstige Diskusdestruktion, Entfernung eines freien Sequesters
80.37.00↔	Gelenkbiopsie am Sprunggelenk, n.n.bez.	80.59.20↔	Sonstige Diskusdestruktion, Reoperation bei Rezidiv
80.37.20↔	Arthroskopische Gelenkbiopsie am Sprunggelenk	80.59.21↔	Sonstige Diskusdestruktion, Reoperation mit Radikulolyse bei Rezidiv
80.37.30↔	Offene Gelenkbiopsie am Sprunggelenk	80.59.30↔	Sonstige Diskusdestruktion, Dekompression mit Nucleoplastik
80.37.99↔	Gelenkbiopsie am Sprunggelenk, sonstige	80.59.40↔	Sonstige Diskusdestruktion, Minimal-invasive Thermomodulation der Bandscheibe
80.38.00↔	Gelenkbiopsie an Fuss und Zehen, n.n.bez.	80.59.50↔	Sonstige Diskusdestruktion, Diskusrekonstruktion mit zellbasierten Bandscheibenersatz
80.38.20↔	Arthroskopische Gelenkbiopsie an Fuss und Zehen	80.59.99↔	Sonstige Diskusdestruktion, sonstige
80.38.30↔	Offene Gelenkbiopsie an Fuss und Zehen	80.6x.00↔	Menispektomie am Knie, n.n.bez.
80.38.99↔	Gelenkbiopsie an Fuss und Zehen, sonstige	80.6x.10↔	Menispektomie am Knie, arthroskopisch, partiell
80.39.00↔	Gelenksbiopsie an anderer bezeichneter Lokalisation, n.n.bez.	80.6x.11↔	Menispektomie am Knie, arthroskopisch, total
80.39.21↔	Arthroskopische Gelenkbiopsie am Sternoklavikulargelenk	80.6x.20↔	Menispektomie am Knie, offen chirurgisch, partiell
80.39.29↔	Sonstige arthroskopische Gelenkbiopsie an anderer bezeichneter Lokalisation	80.6x.21↔	Menispektomie am Knie, offen chirurgisch, total
80.39.30↔	Offene Gelenkbiopsie an anderer bezeichneter Lokalisation	80.6x.99↔	Menispektomie am Knie, sonstige
80.39.40↔	Gelenksbiopsie an der Wirbelsäule	80.71.00↔	Synovektomie an der Schulter, n.n.bez.
80.39.99↔	Gelenksbiopsie an anderer, bezeichneter Lokalisation, sonstige	80.71.10↔	Synovektomie am Humeroglenoidalgelenk
80.40↔	Durchtrennung von Gelenkkapsel, Ligament oder Knorpel, ohne Angabe der Lokalisation	80.71.11↔	Synovektomie am Akromioklavikulargelenk
80.41.00↔	Durchtrennung von Gelenkkapsel, Ligament oder Knorpel an der Schulter, n.n.bez.		
80.41.10↔	Durchtrennung von Gelenkkapsel, Ligament oder Knorpel am Humeroglenoidalgelenk		
80.41.20↔	Durchtrennung von Gelenkkapsel, Ligament oder Knorpel am Akromioklavikulargelenk		
80.41.99↔	Durchtrennung von Gelenkkapsel, Ligament oder Knorpel an der Schulter, sonstige		
80.42↔	Durchtrennung von Gelenkkapsel, Ligament oder Knorpel am Ellenbogen		
80.43.00↔	Durchtrennung von Gelenkkapsel, Ligament oder Knorpel am Handgelenk, n.n.bez.		
80.43.10↔	Durchtrennung von Gelenkkapsel, Ligament oder Knorpel am Handgelenk, Durchtrennung der Bänder der Handwurzel		
80.43.20↔	Durchtrennung von Gelenkkapsel, Ligament oder Knorpel am Handgelenk, Exzision von Bänder der Handwurzel		
80.43.90↔	Durchtrennung von Gelenkkapsel, Ligament oder Knorpel am Handgelenk, Sonstige Operationen an Bändern der Handwurzel		
80.43.99↔	Durchtrennung von Gelenkkapsel, Ligament oder Knorpel am Handgelenk, sonstige		
80.44.00↔	Durchtrennung von Gelenkkapsel, Ligament oder Knorpel an Hand und Fingern, n.n.bez.		

80.71.99↔	Synovektomie an der Schulter, sonstige	80.83.99↔	Sonstige lokale Exzision oder Destruktion einer Gelenkläsion am Handgelenk, sonstige
80.72.00↔	Synovektomie am Ellenbogen, n.n.bez.	80.84.00↔	Sonstige lokale Exzision oder Destruktion einer Gelenkläsion an Hand und Finger, n.n.bez.
80.72.10↔	Arthroskopische Synovektomie am Ellenbogen	80.84.10↔	Débridement an Gelenken der Handwurzel
80.72.20↔	Offene Synovektomie am Ellenbogen	80.84.20↔	Débridement an sonstigen Gelenken der Hand und Finger
80.72.99↔	Synovektomie am Ellenbogen, sonstige	80.84.99↔	Sonstige lokale Exzision oder Destruktion einer Gelenkläsion an Hand und Finger, sonstige
80.73.00↔	Synovektomie am Handgelenk, n.n.bez.	80.85.00↔	Sonstige lokale Exzision oder Destruktion einer Gelenkläsion an der Hüfte, n.n.bez.
80.73.10↔	Arthroskopische Synovektomie am Handgelenk	80.85.10↔	Arthroskopische lokale Exzision oder Destruktion einer Gelenkläsion an der Hüfte
80.73.20↔	Offene Synovektomie am Handgelenk	80.85.11↔	Débridement am Hüftgelenk
80.73.99↔	Synovektomie am Handgelenk, sonstige	80.85.12↔	Zystenexstirpation am Hüftgelenk
80.74.00↔	Synovektomie an Hand und Finger, n.n.bez.	80.85.99↔	Sonstige lokale Exzision oder Destruktion einer Gelenkläsion an der Hüfte, sonstige
80.74.10↔	Synovektomie an Hand und Finger	80.86.00↔	Sonstige lokale Exzision oder Destruktion einer Gelenkläsion am Knie, n.n.bez.
80.74.11↔	Synovektomie an Sehnen und Sehnencheiden von Hand und Fingern	80.86.10↔	Arthroskopische lokale Exzision oder Destruktion am Kniegelenk
80.74.99↔	Synovektomie an Hand und Finger, sonstige	80.86.11↔	Débridement am Kniegelenk
80.75.00↔	Synovektomie an der Hüfte, n.n.bez.	80.86.12↔	Zystenexstirpation am Kniegelenk
80.75.10↔	Arthroskopische Synovektomie an der Hüfte	80.86.13↔	Exzision eines Meniskusganglions am Kniegelenk
80.75.20↔	Offene Synovektomie an der Hüfte	80.86.99↔	Sonstige lokale Exzision oder Destruktion einer Gelenkläsion am Knie, sonstige
80.75.99↔	Synovektomie an der Hüfte, sonstige	80.87.00↔	Sonstige lokale Exzision oder Destruktion einer Gelenkläsion am Sprunggelenk, n.n.bez.
80.76.00↔	Synovektomie am Knie, n.n.bez.	80.87.10↔	Arthroskopische lokale Exzision oder Destruktion einer Gelenkläsion am oberen Sprunggelenk
80.76.10↔	Arthroskopische Synovektomie am Kniegelenk	80.87.11↔	Débridement am oberen Sprunggelenk
80.76.11↔	Arthroskopische Synovektomie am proximalen Tibiofibulargelenk	80.87.12↔	Zystenexstirpation am oberen Sprunggelenk
80.76.20↔	Offene Synovektomie am Kniegelenk	80.87.19↔	Sonstige lokale Exzision oder Destruktion einer Gelenkläsion am oberen Sprunggelenk
80.76.21↔	Offene Synovektomie am proximalen Tibiofibulargelenk	80.87.20↔	Arthroskopische lokale Exzision oder Destruktion einer Gelenkläsion am unteren Sprunggelenk
80.76.99↔	Synovektomie am Knie, sonstige	80.87.21↔	Débridement am unteren Sprunggelenk
80.77.00↔	Synovektomie am Sprunggelenk, n.n.bez.	80.87.22↔	Zystenexstirpation am unteren Sprunggelenk
80.77.10↔	Arthroskopische Synovektomie am oberen Sprunggelenk	80.87.29↔	Sonstige lokale Exzision oder Destruktion einer Gelenkläsion am unteren Sprunggelenk
80.77.11↔	Arthroskopische Synovektomie am unteren Sprunggelenk	80.87.99↔	Sonstige lokale Exzision oder Destruktion einer Gelenkläsion am Sprunggelenk, sonstige
80.77.20↔	Offene Synovektomie am oberen Sprunggelenk	80.88.00↔	Sonstige lokale Exzision oder Destruktion einer Gelenkläsion an Fuss und Zehen, n.n.bez.
80.77.21↔	Offene Synovektomie am unteren Sprunggelenk	80.88.10↔	Arthroskopische lokale Exzision oder Destruktion einer Gelenkläsion an Fuss und Zehen
80.77.99↔	Synovektomie am Sprunggelenk, sonstige	80.88.20↔	Débridement am Metatarsophalangealgelenk
80.78.00↔	Synovektomie an Fuss und Zehen, n.n.bez.	80.88.21↔	Zystenexstirpation am Metatarsophalangealgelenk
80.78.10↔	Arthroskopische Synovektomie am Tarsometatarsalgelenk	80.88.29↔	Sonstige lokale Exzision oder Destruktion am Metatarsophalangealgelenk
80.78.11↔	Arthroskopische Synovektomie am Metatarsophalangealgelenk	80.88.30↔	Débridement an Zehengelenken
80.78.19↔	Sonstige arthroskopische Synovektomie an Fuss und Zehen	80.88.40↔	Débridement an sonstigen Fussgelenken
80.78.20↔	Offene Synovektomie am Tarsometatarsalgelenk	80.88.50↔	Zystenexstirpation an sonstigen Gelenken von Fuss und Zehen
80.78.21↔	Offene Synovektomie am Metatarsophalangealgelenk	80.88.59↔	Sonstige lokale Exzision oder Destruktion an sonstigen Gelenken von Fuss und Zehen
80.78.29↔	Sonstige offene Synovektomie an Fuss und Zehen	80.88.99↔	Sonstige lokale Exzision oder Destruktion einer Gelenkläsion an Fuss und Zehen, sonstige
80.78.99↔	Synovektomie an Fuss und Zehen, sonstige	80.89.00↔	Sonstige lokale Exzision oder Destruktion einer Gelenkläsion an anderer bezeichneter Lokalisation, n.n.bez.
80.79.10↔	Arthroskopische Synovektomie am Sternoklavikulargelenk	80.89.10↔	Arthroskopische lokale Exzision oder Destruktion einer Gelenkläsion am Sternoklavikulargelenk
80.79.11↔	Arthroskopische Synovektomie am Iliosakralgelenk	80.89.11↔	Débridement am Sternoklavikulargelenk
80.79.20↔	Offene Synovektomie am Sternoklavikulargelenk	80.89.12↔	Zystenexstirpation am Sternoklavikulargelenk
80.79.21↔	Offene Synovektomie am Iliosakralgelenk	80.89.19↔	Sonstige lokale Exzision oder Destruktion am Sternoklavikulargelenk
80.79.22↔	Offene Synovektomie an der Symphyse	80.89.20↔	Arthroskopische lokale Exzision oder Destruktion einer Gelenkläsion am Iliosakralgelenk
80.81.00↔	Sonstige lokale Exzision oder Destruktion einer Gelenkläsion an der Schulter, n.n.bez.	80.89.21↔	Débridement am Iliosakralgelenk
80.81.10↔	Débridement am Humeroglenoidalgelenk	80.89.22↔	Zystenexstirpation am Iliosakralgelenk
80.81.11↔	Zystenexstirpation am Humeroglenoidalgelenk	80.89.29↔	Sonstige lokale Exzision oder Destruktion am Iliosakralgelenk
80.81.19↔	Sonstige lokale Exzision oder Destruktion am Humeroglenoidalgelenk	80.89.30↔	Débridement an der Symphyse
80.81.20↔	Débridement am Akromioklavikulargelenk	80.89.31↔	Zystenexstirpation an der Symphyse
80.81.21↔	Zystenexstirpation am Akromioklavikulargelenk	80.89.39↔	Sonstige lokale Exzision oder Destruktion an der Symphyse
80.81.29↔	Sonstige lokale Exzision oder Destruktion am Akromioklavikulargelenk		
80.81.99↔	Sonstige lokale Exzision oder Destruktion einer Gelenkläsion an der Schulter, sonstige		
80.82.00↔	Sonstige lokale Exzision oder Destruktion einer Gelenkläsion am Ellenbogen, n.n.bez.		
80.82.10↔	Arthroskopische lokale Exzision oder Destruktion einer Gelenkläsion am Ellenbogen		
80.82.11↔	Débridement am Ellenbogengelenk		
80.82.12↔	Zystenexstirpation am Ellenbogengelenk		
80.82.99↔	Sonstige lokale Exzision oder Destruktion einer Gelenkläsion am Ellenbogen, sonstige		
80.83.00↔	Sonstige lokale Exzision oder Destruktion einer Gelenkläsion am Handgelenk, n.n.bez.		
80.83.10↔	Arthroskopische lokale Exzision oder Destruktion einer Gelenkläsion am Handgelenk		
80.83.11↔	Débridement am Handgelenk		
80.83.12↔	Zystenexstirpation am Handgelenk		

80.89.40↔	Arthroskopische lokale Exzision oder Destruktion einer Gelenkläsion an anderer bezeichneter Lokalisation	81.29.99↔	Arthrodesen an anderen näher bezeichneten Gelenken, sonstige
80.91.10↔	Arthroskopische Exzision am Humeroglenoidalgelenk	81.31↔	Reoperation einer Spondylodese an Atlas-Axis
80.91.11↔	Sonstige Exzision am Humeroglenoidalgelenk	81.32↔	Reoperation einer sonstigen zervikalen Spondylodese mit ventralem Zugang
80.91.20↔	Arthroskopische Exzision am Akromioklavikulargelenk	81.33↔	Reoperation einer sonstigen zervikalen Spondylodese mit dorsalem Zugang
80.91.21↔	Sonstige Exzision am Akromioklavikulargelenk	81.34↔	Reoperation einer dorsalen und dorsolumbalen Spondylodese, ventraler Zugang
80.92.10↔	Arthroskopische Exzision am Ellenbogen	81.35↔	Reoperation einer dorsalen und dorsolumbalen Spondylodese, dorsaler Zugang
80.92.11↔	Entnahme eines Knorpeltransplantates am Ellenbogengelenk	81.36↔	Reoperation einer lumbalen und lumbosakralen Spondylodese, ventraler Zugang
80.93.11↔	Entnahme eines Knorpeltransplantates am Handgelenk	81.37↔	Reoperation einer lumbalen und lumbosakralen Spondylodese, intratransversaler Zugang
80.93.12↔	Resektion des Discus triangularis am Handgelenk	81.38↔	Reoperation einer lumbalen und lumbosakralen Spondylodese, dorsaler Zugang
80.95.10↔	Arthroskopische Exzision am Hüftgelenk	81.40.00↔	Rekonstruktion am Hüftgelenk, n.n.bez.
80.95.11↔	Entnahme eines Knorpeltransplantates am Hüftgelenk	81.40.10↔	Refixation eines osteochondralen Fragmentes am Hüftgelenk, arthroskopisch
80.95.99↔	Sonstige Exzision am Hüftgelenk, sonstige	81.40.11↔	Refixation eines osteochondralen Fragmentes am Hüftgelenk, offen chirurgisch
80.96.10↔	Arthroskopische Exzision am Kniegelenk	81.40.14↔	Knorpeltransplantation und Implantation von in-vitro hergestellten Gewebekulturen am Hüftgelenk, arthroskopisch
80.96.20↔	Entnahme eines Knorpeltransplantates am Kniegelenk, arthroskopisch	81.40.15↔	Knorpeltransplantation und Implantation von in-vitro hergestellten Gewebekulturen am Hüftgelenk, offen chirurgisch
80.96.21↔	Entnahme eines Knorpeltransplantates am Kniegelenk, offen chirurgisch	81.40.16↔	Knorpelglättung am Hüftgelenk, arthroskopisch
80.97.00↔	Sonstige Exzision am Sprunggelenk, n.n.bez.	81.40.17↔	Knorpelglättung am Hüftgelenk, offen chirurgisch
80.97.10↔	Arthroskopische Exzision am oberen Sprunggelenk	81.40.18↔	Subchondrale Knocheneröffnung am Hüftgelenk, arthroskopisch
80.97.11↔	Sonstige Exzision am oberen Sprunggelenk	81.40.19↔	Subchondrale Knocheneröffnung am Hüftgelenk, offen chirurgisch
80.97.20↔	Arthroskopische Exzision am unteren Sprunggelenk	81.40.20↔	Subchondrale Knocheneröffnung am Hüftgelenk mit Einbringen eines azellulären Implantats, arthroskopisch
80.97.21↔	Sonstige Exzision am unteren Sprunggelenk	81.40.21↔	Subchondrale Knocheneröffnung am Hüftgelenk mit Einbringen eines azellulären Implantats, offen chirurgisch
80.97.30↔	Entnahme eines Knorpeltransplantates am Sprunggelenk	81.40.30↔	Arthroplastik am Hüftgelenk mit Osteotomie des Beckens, sonstige Osteotomie
80.97.99↔	Sonstige Exzision am Sprunggelenk, sonstige	81.40.31↔	Arthroplastik am Hüftgelenk mit Osteotomie des Beckens, Tripelosteotomie
80.98.00↔	Sonstige Exzision an Fuss- und Zehengelenk, n.n.bez.	81.40.32↔	Pfannendachplastik am Hüftgelenk
80.98.10↔	Arthroskopische Exzision an Fuss- und Zehengelenken	81.40.33↔	Girdlestone-Resektion am Hüftgelenk, primär
80.98.11↔	Sonstige Exzision am Metatarsophalangealgelenk	81.40.99↔	Rekonstruktion am Hüftgelenk, sonstige
80.98.12↔	Sonstige Exzision an sonstigen Fussgelenken	81.42↔	Five in one Rekonstruktion am Kniegelenk
80.98.13↔	Sonstige Exzision an Zehengelenken	81.43↔	Rekonstruktion am Kniegelenk nach unhappy triad
80.98.99↔	Sonstige Exzision an Fuss- und Zehengelenk, sonstige	81.44.10↔	Stabilisierung der Patella, Retinakulumspaltung, lateral
80.99.10↔	Arthroskopische Exzision am Sternoklavikulargelenk	81.44.11↔	Stabilisierung der Patella, Retinakulumspaltung, lateral mit Zügelungsoperation
80.99.11↔	Sonstige Exzision am Sternoklavikulargelenk	81.44.12↔	Stabilisierung der Patella, Verlagerung des Patellarsehnenansatzes
80.99.20↔	Arthroskopische Exzision am Iliosakralgelenk	81.44.13↔	Stabilisierung der Patella, Verlagerung des Patellarsehnenansatzes mit Knochenspan
80.99.21↔	Sonstige Exzision am Iliosakralgelenk	81.44.14↔	Stabilisierung der Patella mittels MPFL (Mediales Patello-Femorales Ligament)-Plastik
80.99.30↔	Arthroskopische Exzision an der Symphyse	81.44.99↔	Stabilisierung der Patella, sonstige
80.99.31↔	Sonstige Exzision an der Symphyse	81.45.10↔	Rekonstruktion des vorderen Kreuzbandes mit autogener Patellarsehne, arthroskopisch
81.01↔	Spondylodese an Atlas-Axis	81.45.11↔	Rekonstruktion des hinteren Kreuzbandes mit autogener Patellarsehne, arthroskopisch
81.02↔	Sonstige zervikale Spondylodese mit ventralem Zugang	81.45.12↔	Rekonstruktion des vorderen Kreuzbandes mit Semitendinosus- und/oder Gracilis-Sehne, arthroskopisch
81.03↔	Sonstige zervikale Spondylodese mit dorsalem Zugang	81.45.13↔	Rekonstruktion des hinteren Kreuzbandes mit Semitendinosus- und/oder Gracilis-Sehne, arthroskopisch
81.04↔	Thorakale und thorakolumbale Spondylodese, ventraler Zugang	81.45.14↔	Rekonstruktion des vorderen Kreuzbandes mit alloplastischem Bandersatz und alloplastischer Bandunterstützung, arthroskopisch
81.05↔	Thorakale und thorakolumbale Spondylodese, dorsaler Zugang	81.45.19↔	Sonstige Rekonstruktion an den Kreuzbändern, arthroskopisch
81.06↔	Lumbale und lumbosakrale Spondylodese, ventraler Zugang	81.45.20↔	Rekonstruktion des vorderen Kreuzbandes mit autogener Patellarsehne, offen chirurgisch
81.07↔	Lumbale und lumbosakrale Spondylodese, intratransversaler Zugang	81.45.21↔	Rekonstruktion des hinteren Kreuzbandes mit autogener Patellarsehne, offen chirurgisch
81.08↔	Lumbale und lumbosakrale Spondylodese, dorsaler Zugang	81.45.22↔	Rekonstruktion des vorderen Kreuzbandes mit Semitendinosus- und/oder Gracilis-Sehne, offen chirurgisch
81.11↔	Arthrodesen am Sprunggelenk		
81.12.00↔	Arthrodesen Double, n.n.bez.		
81.12.10↔	Arthrodesen oberes Sprunggelenk mit unterem Sprunggelenk		
81.12.11↔	Arthrodesen oberes Sprunggelenk mit unterem Sprunggelenk und Chopartgelenk		
81.12.12↔	Arthrodesen unteres Sprunggelenk, zwei Sprunggelenkshammern		
81.12.13↔	Arthrodesen unteres Sprunggelenk, drei Sprunggelenkshammern		
81.12.99↔	Arthrodesen Double, sonstige		
81.13↔	Subtalare Arthrodesen		
81.14↔	Mediotarsale Arthrodesen		
81.15↔	Tarsometatarsale Arthrodesen		
81.16↔	Metatarsophalangeale Arthrodesen		
81.17↔	Sonstige Arthrodesen am Fuss		
81.18↔	Arthrorise am subtalaren Gelenk		
81.21↔	Hüft-Arthrodesen		
81.22↔	Knie-Arthrodesen		
81.23↔	Schulter-Arthrodesen		
81.24↔	Ellenbogen-Arthrodesen		
81.25↔	Arthrodesen am Radiokarpalgelenk		
81.26↔	Arthrodesen am Karpometakarpalgelenk		
81.27↔	Arthrodesen am Metakarpophalangealgelenk		
81.28↔	Interphalangeal-Arthrodesen		
81.29.10↔	Arthrodesen am Iliosakralgelenk		
81.29.20↔	Arthrodesen an der Symphyse		

81.45.23↔	Rekonstruktion des hinteren Kreuzbandes mit Semitendinosus- und/oder Gracilis-Sehne, offen chirurgisch	81.49.26↔	Subchondrale Knocheneröffnung, Oberes Sprunggelenk, arthroskopisch
81.45.24↔	Rekonstruktion des vorderen Kreuzbandes mit alloplastischem Bandersatz und alloplastischer Bandunterstützung, offen chirurgisch	81.49.27↔	Subchondrale Knocheneröffnung, Oberes Sprunggelenk, offen chirurgisch
81.45.29↔	Sonstige Rekonstruktion an den Kreuzbändern, offen chirurgisch	81.49.28↔	Subchondrale Knocheneröffnung, Unteres Sprunggelenk, arthroskopisch
81.45.99↔	Sonstige Rekonstruktion an den Kreuzbändern, sonstige	81.49.29↔	Subchondrale Knocheneröffnung, Unteres Sprunggelenk, offen chirurgisch
81.46↔	Sonstige Rekonstruktion am Kollateralband	81.49.30↔	Subchondrale Knocheneröffnung mit Einbringen eines azellulären Implantats, oberes Sprunggelenk, arthroskopisch
81.47.10↔	Refixation eines osteochondralen Fragmentes am Kniegelenk	81.49.31↔	Subchondrale Knocheneröffnung mit Einbringen eines azellulären Implantats, unteres Sprunggelenk, arthroskopisch
81.47.11↔	Refixation eines osteochondralen Fragmentes am Kniegelenk, arthroskopisch	81.49.32↔	Resektionsarthroplastik am Sprunggelenk
81.47.12↔	Subchondrale Spongiosaplastik am Kniegelenk	81.49.33↔	Refixation und Plastik am Kapselbandapparat des oberen Sprunggelenkes
81.47.13↔	Subchondrale Spongiosaplastik am Kniegelenk, arthroskopisch	81.49.34↔	Subchondrale Knocheneröffnung mit Einbringen eines azellulären Implantats, oberes Sprunggelenk, offen chirurgisch
81.47.14↔	Meniskusrefixation, offen chirurgisch	81.49.35↔	Subchondrale Knocheneröffnung mit Einbringen eines azellulären Implantats, unteres Sprunggelenk, offen chirurgisch
81.47.15↔	Meniskusrefixation, arthroskopisch	81.49.99↔	Sonstige Rekonstruktion am Sprunggelenk, sonstige
81.47.16↔	Meniskustransplantation	81.51.00↔	Implantation einer Totalendoprothese des Hüftgelenks, n.n.bez.
81.47.17↔	Knorpeltransplantation und Implantation von in-vitro hergestellten Gewebekulturen am Kniegelenk, offen chirurgisch	81.51.11↔	Erstimplantation einer Totalendoprothese des Hüftgelenks
81.47.18↔	Knorpeltransplantation und Implantation von in-vitro hergestellten Gewebekulturen am Kniegelenk, arthroskopisch	81.51.12↔	Erstimplantation einer Totalendoprothese des Hüftgelenks, Sonderprothese
81.47.19↔	Knöcherner Refixation eines Kreuzbandes, offen chirurgisch	81.51.13↔	Erstimplantation einer Oberflächenersatzprothese
81.47.20↔	Knöcherner Refixation eines Kreuzbandes, arthroskopisch	81.51.21↔	Implantation einer Totalendoprothese des Hüftgelenks bei einem Prothesenwechsel
81.47.21↔	Knorpelglättung am Kniegelenk, offen chirurgisch	81.51.22↔	Implantation einer Totalendoprothese des Hüftgelenks, Sonderprothese bei einem Prothesenwechsel
81.47.22↔	Knorpelglättung am Kniegelenk, arthroskopisch	81.51.23↔	Implantation einer Oberflächenersatzprothese bei einem Prothesenwechsel
81.47.23↔	Subchondrale Knocheneröffnung am Kniegelenk, offen chirurgisch	81.51.99↔	Implantation einer Totalendoprothese des Hüftgelenks, sonstige
81.47.24↔	Subchondrale Knocheneröffnung am Kniegelenk, arthroskopisch	81.52.00↔	Implantation einer Teilprothese des Hüftgelenks, Implantation von Teilkomponenten einer Hüftendoprothese, n.n.bez.
81.47.25↔	Subchondrale Knocheneröffnung am Kniegelenk mit Einbringen eines azellulären Implantats, arthroskopisch	81.52.21↔	Erstimplantation einer Monokopfprothese
81.47.26↔	Implantation eines patientenindividuellen metallischen Knorpelersatzes am Kniegelenk	81.52.22↔	Erstimplantation einer Duokopfprothese
81.47.27↔	Resektionsarthroplastik am Kniegelenk	81.52.31↔	Erstimplantation einer Stütz- resp. Pfannendachschale einer Hüftendoprothese
81.47.28↔	Subchondrale Knocheneröffnung am Kniegelenk mit Einbringen eines azellulären Implantats, offen chirurgisch	81.52.41↔	Implantation einer Monokopfprothese bei einem Prothesenwechsel
81.47.2a↔	Implantation eines nicht-patientenindividuellen metallischen Knorpelersatzes am Kniegelenk	81.52.42↔	Implantation einer Duokopfprothese bei einem Prothesenwechsel
81.47.30↔	Sonstige Refixation und Naht am Kapselbandapparat des Kniegelenks	81.52.51↔	Implantation einer Stütz- resp. Pfannendachschale einer Hüftendoprothese bei einem Wechsel
81.47.31↔	Sonstige Bandplastik am Kniegelenk, offen chirurgisch	81.52.52↔	Implantation des Inlays einer Hüftendoprothese bei einem Wechsel
81.47.40↔	Sonstige Rekonstruktion am Kniegelenk, Patella und ihr Halteapparat	81.52.53↔	Implantation des Kopfs einer Hüftendoprothese bei einem Wechsel
81.47.50↔	Knorpeltransplantation mit OATS (osteoarticular transfer system)-Verfahren, Mosaikplastik am Kniegelenk, offen chirurgisch	81.52.54↔	Implantation von Kopf sowie Inlay einer Hüftendoprothese bei einem Wechsel
81.47.51↔	Knorpeltransplantation mit OATS (osteoarticular transfer system)-Verfahren, Mosaikplastik am Kniegelenk, arthroskopisch	81.52.55↔	Implantation von Kopf, Inlay sowie Pfanne einer Hüftendoprothese bei einem Wechsel
81.47.60↔	Trochleaplastik am Kniegelenk mit Arthrotomie, Osteotomie des distalen Femurs mit oder ohne subchondraler Spongiosaplastik	81.52.56↔	Implantation von Inlay sowie Pfanne einer Hüftendoprothese bei einem Wechsel
81.47.90↔	Sonstige Rekonstruktion am Kniegelenk, arthroskopisch	81.52.57↔	Implantation von Stütz- resp. Pfannendachschale sowie Pfanne einer Hüftendoprothese bei einem Wechsel
81.47.99↔	Sonstige Rekonstruktion am Kniegelenk, sonstige	81.52.58↔	Implantation von Stütz- resp. Pfannendachschale, Pfanne sowie Kopf einer Hüftendoprothese bei einem Wechsel
81.49.10↔	Refixation eines osteochondralen Fragmentes, Oberes Sprunggelenk, arthroskopisch	81.52.5a↔	Implantation von Schaft sowie Kopf einer Hüftendoprothese bei einem Wechsel
81.49.11↔	Refixation eines osteochondralen Fragmentes, Oberes Sprunggelenk, offen chirurgisch	81.52.5b↔	Implantation von Schaft, Kopf sowie Inlay einer Hüftendoprothese bei einem Wechsel
81.49.12↔	Refixation eines osteochondralen Fragmentes, Unteres Sprunggelenk, arthroskopisch	81.52.99↔	Implantation einer Teilprothese des Hüftgelenks, Implantation von Teilkomponenten einer Hüftendoprothese, sonstige
81.49.13↔	Refixation eines osteochondralen Fragmentes, Unteres Sprunggelenk, offen chirurgisch	81.53↔	Revision ohne Ersatz einer Hüftendoprothese
81.49.18↔	Knorpeltransplantation und Implantation von in-vitro hergestellten Gewebekulturen, Oberes Sprunggelenk, arthroskopisch	81.54.00↔	Implantation einer Endoprothese des Kniegelenks, n.n.bez.
81.49.19↔	Knorpeltransplantation und Implantation von in-vitro hergestellten Gewebekulturen, Oberes Sprunggelenk, offen chirurgisch	81.54.21↔	Erstimplantation einer Standard-Totalendoprothese des Kniegelenks
81.49.20↔	Knorpeltransplantation und Implantation von in-vitro hergestellten Gewebekulturen, Unteres Sprunggelenk, arthroskopisch	81.54.22↔	Erstimplantation einer Sonder-Totalendoprothese des Kniegelenks
81.49.21↔	Knorpeltransplantation und Implantation von in-vitro hergestellten Gewebekulturen, Unteres Sprunggelenk, offen chirurgisch	81.54.23↔	Erstimplantation einer achsengeführten Totalendoprothese des Kniegelenks

81.54.24↔	Erstimplantation einer unikondylären Schlittenprothese am Kniegelenk	81.63.23↔	Spondylodese von 7 - 8 Wirbeln, dorsal, dynamisch
81.54.25↔	Erstimplantation einer bikondylären Schlittenprothese am Kniegelenk	81.63.99↔	Spondylodese oder Reoperation einer Spondylodese von 4-8 Wirbeln, sonstige
81.54.26↔	Erstimplantation eines kondylären Femurschildes mit Patella-Rückflächenersatz	81.64.00↔	Spondylodese oder Reoperation einer Spondylodese von 9 oder mehr Wirbeln, n.n.bez.
81.54.27↔	Erstimplantation eines Patella-Rückflächenersatzes	81.64.10↔	Spondylodese von 9 oder mehr Wirbeln, dorsal
81.54.28↔	Erstimplantation eines isolierten Ersatzes der femoralen Gleitfläche	81.64.11↔	Spondylodese von 9 oder mehr Wirbeln, dorsal und ventral kombiniert, interkorporal
81.54.31↔	Implantation einer Standard-Totalendoprothese des Kniegelenks bei einem Prothesenwechsel	81.64.99↔	Spondylodese oder Reoperation einer Spondylodese von 9 oder mehr Wirbeln, sonstige
81.54.32↔	Implantation einer Sonder-Totalendoprothese des Kniegelenks bei einem Prothesenwechsel	81.65.10↔	Vertebroplastik, 1 Wirbelkörper
81.54.33↔	Implantation einer achsengeführten Totalendoprothese des Kniegelenks bei einem Prothesenwechsel	81.65.11↔	Vertebroplastik, 2 Wirbelkörper
81.54.34↔	Implantation einer unikondylären Schlittenprothese bei einem Prothesenwechsel	81.65.12↔	Vertebroplastik, 3 Wirbelkörper
81.54.35↔	Implantation einer bikondylären Schlittenprothese bei einem Prothesenwechsel	81.65.13↔	Vertebroplastik, 4 und mehr Wirbelkörper
81.54.42↔	Implantation eines Patella-Rückflächenersatzes bei einem Wechsel	81.65.99↔	Vertebroplastik, sonstige
81.54.43↔	Implantation des Inlays einer Knieprothese bei einem Wechsel	81.66.10↔	Kyphoplastik, 1 Wirbelkörper
81.54.44↔	Implantation der Tibia- oder Femurkomponenten, sowie des Inlays einer unikondylären, resp. bikondylären Schlittenprothese oder einer Standard-Totalendoprothese des Knies bei einem Wechsel	81.66.11↔	Kyphoplastik, 2 Wirbelkörper
81.54.45↔	Implantation der Tibia- oder Femurkomponenten, sowie des Inlays einer Sonder-Totalendoprothese oder einer achsengeführten Totalendoprothese des Knies, bei einem Wechsel	81.66.12↔	Kyphoplastik, 3 Wirbelkörper
81.54.46↔	Implantation eines isolierten Ersatzes der femoralen Gleitfläche bei einem Wechsel	81.66.13↔	Kyphoplastik, 4 und mehr Wirbelkörper
81.54.47↔	Implantation eines kondylären Femurschildes mit Patella-Rückflächenersatz bei einem Wechsel	81.66.99↔	Kyphoplastik, sonstige
81.54.99↔	Implantation einer Endoprothese des Kniegelenks, sonstige	81.71.00↔	Arthroplastik mit Implantat am Metakarpophalangeal- und Interphalangealgelenk, n.n.bez.
81.55↔	Revision ohne Ersatz einer Knieprothese	81.71.10↔	Implantation einer sonstigen Fingergelenkendoprothese
81.56↔	Totalprothese des oberen Sprunggelenks	81.71.99↔	Arthroplastik mit Implantat am Metakarpophalangeal- und Interphalangealgelenk, sonstige
81.57.00↔	Gelenkersatz an Fuss und Zehen, n.n.bez.	81.72↔	Arthroplastik ohne Implantat am Metakarpophalangeal- und Interphalangealgelenk
81.57.10↔	Gelenkersatz an Fuss und Zehen, Fusswurzelendoprothese	81.73↔	Totaler Handgelenkersatz
81.57.11↔	Gelenkersatz an Fuss und Zehen, Vorfuss- oder Zehenendoprothese	81.74.00↔	Arthroplastik mit Implantat am Karpokarpal- oder Karpometakarpalgelenk, n.n.bez.
81.57.99↔	Gelenkersatz an Fuss und Zehen, sonstige	81.74.10↔	Implantation einer Daumensattelgelenkendoprothese
81.59.10↔	Revision des Gelenkersatzes der unteren Extremitäten, ohne Wechsel	81.74.99↔	Arthroplastik mit Implantat am Karpokarpal- oder Karpometakarpalgelenk, sonstige
81.59.11↔	Revision und Wechsel einer Sprunggelenkendoprothese	81.75↔	Arthroplastik ohne Implantat am Karpokarpal- oder Karpometakarpalgelenk
81.59.12↔	Revision und Wechsel einer Fusswurzelendoprothese	81.79↔	Sonstige Rekonstruktion an Hand, Fingern und Handgelenk
81.59.13↔	Revision und Wechsel einer Vorfuss- oder Zehenendoprothese	81.80↔	Totalprothese des Schultergelenks
81.62.00↔	Spondylodese oder Reoperation einer Spondylodese von 2-3 Wirbeln, n.n.bez.	81.81↔	Partielle Prothese des Schultergelenks
81.62.10↔	Spondylodese von 2 Wirbeln, dorsal	81.82.00↔	Plastische Rekonstruktion bei rezidivierender Schulterluxation, n.n.bez.
81.62.11↔	Spondylodese von 2 Wirbeln, dorsal und ventral kombiniert, interkorporell	81.82.10↔	Plastische Rekonstruktion bei rezidivierender Schulterluxation, Refixation des Labrum glenoidale, arthroskopisch
81.62.12↔	Spondylodese von 2 Wirbeln, ventral, interkorporell	81.82.11↔	Plastische Rekonstruktion bei rezidivierender Schulterluxation, Kapselraffung mit Fixation am Glenoid, arthroskopisch
81.62.13↔	Spondylodese von 2 Wirbeln, dorsal, dynamisch	81.82.19↔	Plastische Rekonstruktion bei rezidivierender Schulterluxation, sonstige, arthroskopisch
81.62.20↔	Spondylodese von 3 Wirbeln, dorsal	81.82.20↔	Plastische Rekonstruktion bei rezidivierender Schulterluxation, Refixation des Limbus, offen chirurgisch
81.62.21↔	Spondylodese von 3 Wirbeln, dorsal und ventral kombiniert, interkorporell	81.82.21↔	Plastische Rekonstruktion bei rezidivierender Schulterluxation, Vordere und hintere Pfannenrandplastik
81.62.22↔	Spondylodese von 3 Wirbeln, ventral, interkorporell	81.82.22↔	Plastische Rekonstruktion bei rezidivierender Schulterluxation, Vordere und hintere Kapselplastik
81.62.23↔	Spondylodese von 3 Wirbeln, dorsal, dynamisch	81.82.29↔	Plastische Rekonstruktion bei rezidivierender Schulterluxation, sonstige, offen chirurgisch
81.62.99↔	Spondylodese oder Reoperation einer Spondylodese von 2-3 Wirbeln, sonstige	81.82.99↔	Plastische Rekonstruktion bei rezidivierender Schulterluxation, sonstige
81.63.00↔	Spondylodese oder Reoperation einer Spondylodese von 4-8 Wirbeln, n.n.bez.	81.83.00↔	Sonstiger Eingriff am Schultergelenk, n.n.bez.
81.63.10↔	Spondylodese von 4 - 6 Wirbeln, dorsal	81.83.10↔	Refixation eines osteochondralen Fragmentes, Humeroglenoidalgelenk, arthroskopisch
81.63.11↔	Spondylodese von 4 - 6 Wirbeln, dorsal und ventral kombiniert, interkorporell	81.83.11↔	Refixation eines osteochondralen Fragmentes, Humeroglenoidalgelenk, offen chirurgisch
81.63.12↔	Spondylodese von 4 - 6 Wirbeln, ventral, interkorporell	81.83.12↔	Refixation eines osteochondralen Fragmentes, Akromioklavikulargelenk, arthroskopisch
81.63.13↔	Spondylodese von 4 - 6 Wirbeln, dorsal, dynamisch	81.83.13↔	Refixation eines osteochondralen Fragmentes, Akromioklavikulargelenk, offen chirurgisch
81.63.20↔	Spondylodese von 7 - 8 Wirbeln, dorsal	81.83.18↔	Knorpeltransplantation und Implantation von in-vitro hergestellten Gewebekulturen, Humeroglenoidalgelenk, arthroskopisch
81.63.21↔	Spondylodese von 7 - 8 Wirbeln, dorsal und ventral kombiniert, interkorporell	81.83.19↔	Knorpeltransplantation und Implantation von in-vitro hergestellten Gewebekulturen, Humeroglenoidalgelenk, offen chirurgisch
81.63.22↔	Spondylodese von 7 - 8 Wirbeln, ventral, interkorporell		

81.83.20↔	Knorpeltransplantation und Implantation von in-vitro hergestellten Gewebekulturen, Akromioklavikulargelenk, arthroskopisch	81.95.00↔	Naht an Kapsel oder Ligament der übrigen unteren Extremitäten, n.n.bez.
81.83.21↔	Knorpeltransplantation und Implantation von in-vitro hergestellten Gewebekulturen, Akromioklavikulargelenk, offen chirurgisch	81.95.10↔	Naht an Kapsel oder Ligament der übrigen unteren Extremitäten, Naht des vorderen Kreuzbandes, arthroskopisch
81.83.22↔	Knorpelglättung, Humeroglenoidalgelenk, arthroskopisch	81.95.11↔	Naht an Kapsel oder Ligament der übrigen unteren Extremitäten, Naht des vorderen Kreuzbandes, offen chirurgisch
81.83.23↔	Knorpelglättung, Humeroglenoidalgelenk, offen chirurgisch	81.95.12↔	Naht an Kapsel oder Ligament der übrigen unteren Extremitäten, Naht des hinteren Kreuzbandes, arthroskopisch
81.83.26↔	Subchondrale Knocheneröffnung, Humeroglenoidalgelenk, arthroskopisch	81.95.13↔	Naht an Kapsel oder Ligament der übrigen unteren Extremitäten, Naht des hinteren Kreuzbandes, offen chirurgisch
81.83.27↔	Subchondrale Knocheneröffnung, Humeroglenoidalgelenk, offen chirurgisch	81.95.14↔	Naht an Kapsel oder Ligament der übrigen unteren Extremitäten, Naht des medialen Kapselbandapparates mit Eingriff am Meniskus, arthroskopisch
81.83.28↔	Subchondrale Knocheneröffnung, Akromioklavikulargelenk, arthroskopisch	81.95.15↔	Naht an Kapsel oder Ligament der übrigen unteren Extremitäten, Naht des medialen Kapselbandapparates mit Eingriff am Meniskus, offen chirurgisch
81.83.29↔	Subchondrale Knocheneröffnung, Akromioklavikulargelenk, offen chirurgisch	81.95.16↔	Naht an Kapsel oder Ligament der übrigen unteren Extremitäten, Naht des lateralen Kapselbandapparates, arthroskopisch
81.83.30↔	Subchondrale Knocheneröffnung mit Einbringen eines azellulären Implantats, Humeroglenoidalgelenk, arthroskopisch	81.95.17↔	Naht an Kapsel oder Ligament der übrigen unteren Extremitäten, Naht des lateralen Kapselbandapparates, offen chirurgisch
81.83.31↔	Subchondrale Knocheneröffnung mit Einbringen eines azellulären Implantats, Akromioklavikulargelenk, arthroskopisch	81.95.18↔	Naht an Kapsel oder Ligament der übrigen unteren Extremitäten, Naht des dorsalen Kapselbandapparates, offen chirurgisch
81.83.32↔	Refixation des Labrum glenoidale, arthroskopisch	81.95.99↔	Naht an Kapsel oder Ligament der übrigen unteren Extremitäten, sonstige
81.83.33↔	Erweiterung des subakromialen Raumes, arthroskopisch	81.96.10↔	Sonstige Rekonstruktion an Gelenken, Sternoklavikulargelenk, n.n.bez.
81.83.34↔	Kapselraffung mit Fixation am Glenoid, arthroskopisch	81.96.11↔	Sonstige Rekonstruktion an Gelenken, Sternoklavikulargelenk, Refixation eines osteochondralen Fragmentes, arthroskopisch
81.83.35↔	Subchondrale Knocheneröffnung mit Einbringen eines azellulären Implantats, Humeroglenoidalgelenk, offen chirurgisch	81.96.12↔	Sonstige Rekonstruktion an Gelenken, Sternoklavikulargelenk, Refixation eines osteochondralen Fragmentes, offen chirurgisch
81.83.36↔	Subchondrale Knocheneröffnung mit Einbringen eines azellulären Implantats, Akromioklavikulargelenk, offen chirurgisch	81.96.15↔	Sonstige Rekonstruktion an Gelenken, Sternoklavikulargelenk, Knorpeltransplantation und Implantation von in-vitro hergestellten Gewebekulturen, arthroskopisch
81.83.39↔	Refixation und Plastik am Kapselbandapparat des Schultergelenkes, sonstige, arthroskopisch	81.96.16↔	Sonstige Rekonstruktion an Gelenken, Sternoklavikulargelenk, Knorpeltransplantation und Implantation von in-vitro hergestellten Gewebekulturen, offen chirurgisch
81.83.40↔	Resektionsarthroplastik am Schultergelenk	81.96.19↔	Sonstige Rekonstruktion an Gelenken, Sternoklavikulargelenk, sonstige
81.83.41↔	Refixation des Limbus, offen chirurgisch	81.96.1a↔	Sonstige Rekonstruktion an Gelenken, Sternoklavikulargelenk, Subchondrale Knocheneröffnung, arthroskopisch
81.83.42↔	Vordere und Hintere Pfannenrandplastik	81.96.1b↔	Sonstige Rekonstruktion an Gelenken, Sternoklavikulargelenk, Subchondrale Knocheneröffnung, offen chirurgisch
81.83.43↔	Vordere und Hintere Kapselplastik	81.96.1c↔	Sonstige Rekonstruktion an Gelenken, Sternoklavikulargelenk, Subchondrale Knocheneröffnung mit Einbringen eines azellulären Implantats, arthroskopisch
81.83.44↔	Akromioplastik mit Durchtrennung des Ligamentum coracoacromiale, offen chirurgisch	81.96.20↔	Sonstige Rekonstruktion an Gelenken, Handgelenk, n.n.bez.
81.83.49↔	Refixation und Plastik am Kapselbandapparat des Schultergelenkes, sonstige, offen chirurgisch	81.96.21↔	Sonstige Rekonstruktion an Gelenken, Handgelenk, Refixation eines osteochondralen Fragmentes, arthroskopisch
81.83.99↔	Sonstiger Eingriff am Schultergelenk, sonstige	81.96.22↔	Sonstige Rekonstruktion an Gelenken, Handgelenk, Refixation eines osteochondralen Fragmentes, offen chirurgisch
81.84↔	Totalprothese des Ellenbogens	81.96.25↔	Sonstige Rekonstruktion an Gelenken, Handgelenk, Knorpeltransplantation und Implantation von in-vitro hergestellten Gewebekulturen, arthroskopisch
81.85.00↔	Sonstige Rekonstruktion am Ellenbogen, n.n.bez.	81.96.26↔	Sonstige Rekonstruktion an Gelenken, Handgelenk, Knorpeltransplantation und Implantation von in-vitro hergestellten Gewebekulturen, offen chirurgisch
81.85.10↔	Refixation eines osteochondralen Fragmentes am Ellenbogen, arthroskopisch	81.96.29↔	Sonstige Rekonstruktion an Gelenken, Handgelenk, sonstige
81.85.11↔	Refixation eines osteochondralen Fragmentes am Ellenbogen, offen chirurgisch	81.96.2a↔	Sonstige Rekonstruktion an Gelenken, Handgelenk, Subchondrale Knocheneröffnung, arthroskopisch
81.85.14↔	Knorpeltransplantation und Implantation am Ellenbogen von in-vitro hergestellten Gewebekulturen, arthroskopisch	81.96.2b↔	Sonstige Rekonstruktion an Gelenken, Handgelenk, Subchondrale Knocheneröffnung, offen chirurgisch
81.85.15↔	Knorpeltransplantation und Implantation am Ellenbogen von in-vitro hergestellten Gewebekulturen, offen chirurgisch	81.96.2c↔	Sonstige Rekonstruktion an Gelenken, Handgelenk, Subchondrale Knocheneröffnung mit Einbringen eines azellulären Implantats, arthroskopisch
81.85.18↔	Subchondrale Knocheneröffnung am Ellenbogen, arthroskopisch	81.96.2d↔	Sonstige Rekonstruktion an Gelenken, Handgelenk, Ulnakopfprothese
81.85.19↔	Subchondrale Knocheneröffnung am Ellenbogen, offen chirurgisch	81.96.30↔	Sonstige Rekonstruktion an Gelenken, Iliosakralgelenk, n.n.bez.
81.85.20↔	Subchondrale Knocheneröffnung am Ellenbogen mit Einbringen eines azellulären Implantats, arthroskopisch	81.96.31↔	Sonstige Rekonstruktion an Gelenken, Iliosakralgelenk, Refixation eines osteochondralen Fragmentes, arthroskopisch
81.85.21↔	Resektionsarthroplastik am Ellenbogengelenk		
81.85.30↔	Prothetischer Ersatz der distalen Humerusgelenkfläche		
81.85.31↔	Sonstige Rekonstruktion am Ellenbogen, Radiuskopfprothese		
81.85.99↔	Sonstige Rekonstruktion am Ellenbogen, sonstige		
81.90.10‡↔	Autogene matrixinduzierte Chondrozytentransplantation an Gelenken, arthroskopisch		
81.90.20‡↔	Autogene matrixinduzierte Chondrozytentransplantation an Gelenken, offen chirurgisch		
81.93.00↔	Naht an Kapsel oder Ligament der oberen Extremitäten, n.n.bez.		
81.93.10↔	Naht des Bandapparates der Klavikula		
81.93.20↔	Naht des radioulnaren Ringbandes		
81.93.21↔	Naht des distalen radioulnaren Bandapparates		
81.93.30↔	Naht an Kapsel oder Ligament der oberen Extremitäten, Handwurzel und Mittelhand		
81.93.99↔	Naht an Kapsel oder Ligament der oberen Extremitäten, sonstige		
81.94↔	Naht an Kapsel oder Ligament von Sprunggelenk oder Fuss		

81.96.32↔	Sonstige Rekonstruktion an Gelenken, Iliosakralgelenk, Refixation eines osteochondralen Fragmentes, offen chirurgisch	81.96.65↔	Sonstige Rekonstruktion an Gelenken, Zehngelenk, Knorpeltransplantation und Implantation von in-vitro hergestellten Gewebekulturen, arthroskopisch
81.96.35↔	Sonstige Rekonstruktion an Gelenken, Iliosakralgelenk, Knorpeltransplantation und Implantation von in-vitro hergestellten Gewebekulturen, arthroskopisch	81.96.66↔	Sonstige Rekonstruktion an Gelenken, Zehngelenk, Knorpeltransplantation und Implantation von in-vitro hergestellten Gewebekulturen, offen chirurgisch
81.96.36↔	Sonstige Rekonstruktion an Gelenken, Iliosakralgelenk, Knorpeltransplantation und Implantation von in-vitro hergestellten Gewebekulturen, offen chirurgisch	81.96.69↔	Sonstige Rekonstruktion an Gelenken, Zehngelenk, sonstige
81.96.39↔	Sonstige Rekonstruktion an Gelenken, Iliosakralgelenk, sonstige	81.96.6a↔	Sonstige Rekonstruktion an Gelenken, Zehngelenk, Subchondrale Knocheneröffnung, arthroskopisch
81.96.3a↔	Sonstige Rekonstruktion an Gelenken, Iliosakralgelenk, Subchondrale Knocheneröffnung, arthroskopisch	81.96.6b↔	Sonstige Rekonstruktion an Gelenken, Zehngelenk, Subchondrale Knocheneröffnung, offen chirurgisch
81.96.3b↔	Sonstige Rekonstruktion an Gelenken, Iliosakralgelenk, subchondrale Knocheneröffnung, offen chirurgisch	81.96.6c↔	Sonstige Rekonstruktion an Gelenken, Zehngelenk, Subchondrale Knocheneröffnung mit Einbringen eines azellulären Implantats, arthroskopisch
81.96.3c↔	Sonstige Rekonstruktion an Gelenken, Iliosakralgelenk, subchondrale Knocheneröffnung mit Einbringen eines azellulären Implantats, arthroskopisch	81.96.70↔	Sonstige Rekonstruktion an Gelenken, sonstige Gelenke des Fusses, n.n.bez.
81.96.40↔	Sonstige Rekonstruktion an Gelenken, Proximales Tibiofibulargelenk, n.n.bez.	81.96.71↔	Sonstige Rekonstruktion an Gelenken, sonstige Gelenke des Fusses, Refixation eines osteochondralen Fragmentes, arthroskopisch
81.96.41↔	Sonstige Rekonstruktion an Gelenken, Proximales Tibiofibulargelenk, Refixation eines osteochondralen Fragmentes, arthroskopisch	81.96.72↔	Sonstige Rekonstruktion an Gelenken, sonstige Gelenke des Fusses, Refixation eines osteochondralen Fragmentes, offen chirurgisch
81.96.42↔	Sonstige Rekonstruktion an Gelenken, Proximales Tibiofibulargelenk, Refixation eines osteochondralen Fragmentes, offen chirurgisch	81.96.75↔	Sonstige Rekonstruktion an Gelenken, sonstige Gelenke des Fusses, Knorpeltransplantation und Implantation von in-vitro hergestellten Gewebekulturen, arthroskopisch
81.96.45↔	Sonstige Rekonstruktion an Gelenken, Proximales Tibiofibulargelenk, Knorpeltransplantation und Implantation von in-vitro hergestellten Gewebekulturen, arthroskopisch	81.96.76↔	Sonstige Rekonstruktion an Gelenken, sonstige Gelenke des Fusses, Knorpeltransplantation und Implantation von in-vitro hergestellten Gewebekulturen, offen chirurgisch
81.96.46↔	Sonstige Rekonstruktion an Gelenken, Proximales Tibiofibulargelenk, Knorpeltransplantation und Implantation von in-vitro hergestellten Gewebekulturen, offen chirurgisch	81.96.79↔	Sonstige Rekonstruktion an Gelenken, sonstige Fuss, sonstige
81.96.49↔	Sonstige Rekonstruktion an Gelenken, Proximales Tibiofibulargelenk, sonstige	81.96.7a↔	Sonstige Rekonstruktion an Gelenken, sonstige Gelenke des Fusses, Subchondrale Knocheneröffnung, arthroskopisch
81.96.4a↔	Sonstige Rekonstruktion an Gelenken, Proximales Tibiofibulargelenk, Subchondrale Knocheneröffnung, arthroskopisch	81.96.7b↔	Sonstige Rekonstruktion an Gelenken, sonstige Gelenke des Fusses, subchondrale Knocheneröffnung, offen chirurgisch
81.96.4b↔	Sonstige Rekonstruktion an Gelenken, Proximales Tibiofibulargelenk, Subchondrale Knocheneröffnung, offen chirurgisch	81.96.7c↔	Sonstige Rekonstruktion an Gelenken, sonstige Gelenke des Fusses, subchondrale Knocheneröffnung mit Einbringen eines azellulären Implantats, arthroskopisch
81.96.4c↔	Sonstige Rekonstruktion an Gelenken, Proximales Tibiofibulargelenk, Subchondrale Knocheneröffnung mit Einbringen eines azellulären Implantats, arthroskopisch	81.96.80↔	Sonstige Rekonstruktion an anderen näher bezeichneten Gelenken, n.n.bez.
81.96.50↔	Sonstige Rekonstruktion an Gelenken, Metatarsophalangealgelenk, n.n.bez.	81.96.81↔	Sonstige Rekonstruktion an anderen näher bezeichneten Gelenken, Refixation eines osteochondralen Fragmentes, arthroskopisch
81.96.51↔	Sonstige Rekonstruktion an Gelenken, Metatarsophalangealgelenk, Refixation eines osteochondralen Fragmentes, arthroskopisch	81.96.82↔	Sonstige Rekonstruktion an anderen näher bezeichneten Gelenken, Refixation eines osteochondralen Fragmentes, offen chirurgisch
81.96.52↔	Sonstige Rekonstruktion an Gelenken, Metatarsophalangealgelenk, Refixation eines osteochondralen Fragmentes, offen chirurgisch	81.96.85↔	Sonstige Rekonstruktion an anderen näher bezeichneten Gelenken, Knorpeltransplantation und Implantation von in-vitro hergestellten Gewebekulturen, arthroskopisch
81.96.55↔	Sonstige Rekonstruktion an Gelenken, Metatarsophalangealgelenk, Knorpeltransplantation und Implantation von in-vitro hergestellten Gewebekulturen, arthroskopisch	81.96.86↔	Sonstige Rekonstruktion an anderen näher bezeichneten Gelenken, Knorpeltransplantation und Implantation von in-vitro hergestellten Gewebekulturen, offen chirurgisch
81.96.56↔	Sonstige Rekonstruktion an Gelenken, Metatarsophalangealgelenk, Knorpeltransplantation und Implantation von in-vitro hergestellten Gewebekulturen, offen chirurgisch	81.96.89↔	Sonstige Rekonstruktion an anderen näher bezeichneten Gelenken, sonstige
81.96.59↔	Sonstige Rekonstruktion an Gelenken, Metatarsophalangealgelenk, sonstige	81.96.8a↔	Sonstige Rekonstruktion an anderen näher bezeichneten Gelenken, subchondrale Knocheneröffnung, arthroskopisch
81.96.5a↔	Sonstige Rekonstruktion an Gelenken, Metatarsophalangealgelenk, subchondrale Knocheneröffnung, arthroskopisch	81.96.8b↔	Sonstige Rekonstruktion an anderen näher bezeichneten Gelenken, subchondrale Knocheneröffnung, offen chirurgisch
81.96.5b↔	Sonstige Rekonstruktion an Gelenken, Metatarsophalangealgelenk, subchondrale Knocheneröffnung, offen chirurgisch	81.96.8c↔	Sonstige Rekonstruktion an anderen näher bezeichneten Gelenken, subchondrale Knocheneröffnung mit Einbringen eines azellulären Implantats, arthroskopisch
81.96.5c↔	Sonstige Rekonstruktion an Gelenken, Metatarsophalangealgelenk, subchondrale Knocheneröffnung mit Einbringen eines azellulären Implantats, arthroskopisch	81.96.92↔	Sonstige gelenkrekonstruktive und gelenkplastische Eingriffe, Refixation am Kapselbandapparat anderer Gelenke
81.96.60↔	Sonstige Rekonstruktion an Gelenken, Zehngelenk, n.n.bez.	81.96.93↔	Sonstige gelenkrekonstruktive und gelenkplastische Eingriffe, Implantation/Entfernung eines Kollagenmeniskus
81.96.61↔	Sonstige Rekonstruktion an Gelenken, Zehngelenk, Refixation eines osteochondralen Fragmentes, arthroskopisch	81.96.94↔	Sonstige gelenkrekonstruktive und gelenkplastische Eingriffe, Implantation/Entfernung eines Kollagenmeniskus, arthroskopisch
81.96.62↔	Sonstige Rekonstruktion an Gelenken, Zehngelenk, Refixation eines osteochondralen Fragmentes, offen chirurgisch	81.96.95↔	Sonstige gelenkrekonstruktive und gelenkplastische Eingriffe, Implantation einer Endoprothese an Gelenken der oberen Extremität, sonstige
		81.96.96↔	Sonstige gelenkrekonstruktive und gelenkplastische Eingriffe, Einbringen von Abstandshaltern (z.B. nach Entfernung einer Endoprothese)

81.96.97↔	Sonstige gelenkrekonstruktive und gelenkplastische Eingriffe, Komplexe Erstimplantation und Wechseloperation einer Gelenkendoprothese in Verbindung mit Knochenersatz und dem Ersatz benachbarter Gelenke	81.99.2g↔	Offen chirurgische Revision eines Gelenkes, Zehengelenk
81.96.98↔	Sonstige gelenkrekonstruktive und gelenkplastische Eingriffe, Resektionsarthroplastik am Handgelenk	81.99.30↔	Arthroskopische Operationen am Gelenkknorpel, n.n.bez.
81.96.9a↔	Sonstige gelenkrekonstruktive und gelenkplastische Eingriffe, Resektionsarthroplastik an Gelenken des Fusses	81.99.31↔	Arthroskopische Operation am Gelenkknorpel, Humeroglenoidalgelenk
81.96.9b↔	Sonstige gelenkrekonstruktive und gelenkplastische Eingriffe, sonstige gelenkplastische Eingriffe	81.99.32↔	Arthroskopische Operation am Gelenkknorpel, Akromioklavikulargelenk
81.97.10↔	Revision einer Gelenkprothese an der oberen Extremität, ohne Wechsel	81.99.33↔	Arthroskopische Operation am Gelenkknorpel, Sternoklavikulargelenk
81.97.11↔	Revision und Wechsel einer Totalprothese des Schultergelenks	81.99.34↔	Arthroskopische Operation am Gelenkknorpel, Ellenbogen
81.97.12↔	Revision und Wechsel einer Humeruskopfprothese	81.99.35↔	Arthroskopische Operation am Gelenkknorpel, Handgelenk
81.97.13↔	Revision und Wechsel einer Totalprothese des Ellenbogengelenks	81.99.36↔	Arthroskopische Operation am Gelenkknorpel, Iliosakralgelenk
81.97.14↔	Revision und Wechsel einer Radiuskopfprothese	81.99.37↔	Arthroskopische Operation am Gelenkknorpel, Symphyse
81.97.15↔	Revision und Wechsel einer Handgelenkendoprothese	81.99.38↔	Arthroskopische Operation am Gelenkknorpel, Hüftgelenk
81.97.16↔	Revision und Wechsel einer Daumensattelgelenkendoprothese	81.99.39↔	Arthroskopische Operationen am Gelenkknorpel, sonstige
81.97.17↔	Revision und Wechsel einer sonstigen Fingergelenkendoprothese	81.99.3a↔	Arthroskopische Operation am Gelenkknorpel und an den Menisken, Kniegelenk
81.99.00↔	Sonstige Operationen an Gelenken und Gelenkstrukturen, n.n.bez.	81.99.3b↔	Arthroskopische Operation am Gelenkknorpel, Proximales Tibiofibulargelenk
81.99.10↔	Arthroskopische Revision eines Gelenkes, n.n.bez	81.99.3c↔	Arthroskopische Operation am Gelenkknorpel, Oberes Sprunggelenk
81.99.11↔	Arthroskopische Revision eines Gelenkes, Humeroglenoidalgelenk	81.99.3d↔	Arthroskopische Operation am Gelenkknorpel, Unteres Sprunggelenk
81.99.12↔	Arthroskopische Revision eines Gelenkes, Akromioklavikulargelenk	81.99.3e↔	Arthroskopische Operation am Gelenkknorpel, Fuss- und Zehengelenk sonstige
81.99.13↔	Arthroskopische Revision eines Gelenkes, Sternoklavikulargelenk	81.99.3f↔	Arthroskopische Operation am Gelenkknorpel, Metatarsophalangealgelenk
81.99.14↔	Arthroskopische Revision eines Gelenkes, Ellenbogen	81.99.3g↔	Arthroskopische Operation am Gelenkknorpel, Zehengelenk
81.99.15↔	Arthroskopische Revision eines Gelenkes, Handgelenk	81.99.40↔	Offen chirurgische Operationen am Gelenkknorpel, n.n.bez.
81.99.16↔	Arthroskopische Revision eines Gelenkes, Iliosakralgelenk	81.99.41↔	Offen chirurgische Operation am Gelenkknorpel, Humeroglenoidalgelenk
81.99.17↔	Arthroskopische Revision eines Gelenkes, Symphyse	81.99.42↔	Offen chirurgische Operation am Gelenkknorpel, Akromioklavikulargelenk
81.99.18↔	Arthroskopische Revision eines Gelenkes, Hüftgelenk	81.99.43↔	Offen chirurgische Operation am Gelenkknorpel, Sternoklavikulargelenk
81.99.19↔	Arthroskopische Revision eines Gelenkes, Sonstige	81.99.44↔	Offen chirurgische Operation am Gelenkknorpel, Ellenbogen
81.99.1a↔	Arthroskopische Revision eines Gelenkes, Kniegelenk	81.99.45↔	Offen chirurgische Operation am Gelenkknorpel, Handgelenk
81.99.1b↔	Arthroskopische Revision eines Gelenkes, Proximales Tibiofibulargelenk	81.99.46↔	Offen chirurgische Operation am Gelenkknorpel, Iliosakralgelenk
81.99.1c↔	Arthroskopische Revision eines Gelenkes, Oberes Sprunggelenk	81.99.47↔	Offen chirurgische Operation am Gelenkknorpel, Symphyse
81.99.1d↔	Arthroskopische Revision eines Gelenkes, Unteres Sprunggelenk	81.99.48↔	Offen chirurgische Operation am Gelenkknorpel, Hüftgelenk
81.99.1e↔	Arthroskopische Revision eines Gelenkes, Fuss- und Zehengelenk sonstige	81.99.49↔	Offen chirurgische Operation am Gelenkknorpel, sonstige
81.99.1f↔	Arthroskopische Revision eines Gelenkes, Metatarsophalangealgelenk	81.99.4a↔	Offen chirurgische Operation am Gelenkknorpel und an den Menisken, Kniegelenk
81.99.1g↔	Arthroskopische Revision eines Gelenkes, Zehengelenk	81.99.4b↔	Offen chirurgische Operation am Gelenkknorpel, Proximales Tibiofibulargelenk
81.99.20↔	Offen chirurgische Revision eines Gelenkes, n.n.bez.	81.99.4c↔	Offen chirurgische Operation am Gelenkknorpel, Oberes Sprunggelenk
81.99.21↔	Offen chirurgische Revision eines Gelenkes, Humeroglenoidalgelenk	81.99.4d↔	Offen chirurgische Operation am Gelenkknorpel, Unteres Sprunggelenk
81.99.22↔	Offen chirurgische Revision eines Gelenkes, Akromioklavikulargelenk	81.99.4e↔	Offen chirurgische Operation am Gelenkknorpel, Fuss- und Zehengelenk sonstige
81.99.23↔	Offen chirurgische Revision eines Gelenkes, Sternoklavikulargelenk	81.99.4f↔	Offen chirurgische Operation am Gelenkknorpel, Metatarsophalangealgelenk
81.99.24↔	Offen chirurgische Revision eines Gelenkes, Ellenbogen	81.99.4g↔	Offen chirurgische Operation am Gelenkknorpel, Zehengelenk
81.99.25↔	Offen chirurgische Revision eines Gelenkes, Handgelenk	81.99.50↔	Arthrorise und Temporäre Fixation eines Gelenkes, n.n.bez.
81.99.26↔	Offen chirurgische Revision eines Gelenkes, Iliosakralgelenk	81.99.51↔	Arthrorise und Temporäre Fixation eines Gelenkes, Humeroglenoidalgelenk
81.99.27↔	Offen chirurgische Revision eines Gelenkes, Symphyse	81.99.52↔	Arthrorise und Temporäre Fixation eines Gelenkes, Akromioklavikulargelenk
81.99.28↔	Offen chirurgische Revision eines Gelenkes, Hüftgelenk	81.99.53↔	Arthrorise und Temporäre Fixation eines Gelenkes, Sternoklavikulargelenk
81.99.29↔	Offen chirurgische Revision eines Gelenkes, sonstige	81.99.54↔	Arthrorise und Temporäre Fixation eines Gelenkes, Ellenbogen
81.99.2a↔	Offen chirurgische Revision eines Gelenkes, Kniegelenk	81.99.55↔	Arthrorise und Temporäre Fixation eines Gelenkes, Handgelenk
81.99.2b↔	Offen chirurgische Revision eines Gelenkes, Proximales Tibiofibulargelenk	81.99.56↔	Arthrorise und Temporäre Fixation eines Gelenkes, Iliosakralgelenk
81.99.2c↔	Offen chirurgische Revision eines Gelenkes, Oberes Sprunggelenk	81.99.57↔	Arthrorise und Temporäre Fixation eines Gelenkes, Symphyse
81.99.2d↔	Offen chirurgische Revision eines Gelenkes, Unteres Sprunggelenk	81.99.58↔	Arthrorise und Temporäre Fixation eines Gelenkes, Hüftgelenk
81.99.2e↔	Offen chirurgische Revision eines Gelenkes, Fuss- und Zehengelenk sonstige	81.99.59↔	Arthrorise und Temporäre Fixation, sonstige
81.99.2f↔	Offen chirurgische Revision eines Gelenkes, Metatarsophalangealgelenk	81.99.5a↔	Arthrorise und Temporäre Fixation eines Gelenkes, Kniegelenk
		81.99.5b↔	Arthrorise und Temporäre Fixation eines Gelenkes, Proximales Tibiofibulargelenk
		81.99.5c↔	Arthrorise und Temporäre Fixation eines Gelenkes, Oberes Sprunggelenk

81.99.5d↔	Arthrorise und Temporäre Fixation eines Gelenkes, Unteres Sprunggelenk	82.35.13↔	Fasziektomie der Hand und Finger mit Arthrolyse
81.99.5e↔	Arthrorise und Temporäre Fixation eines Gelenkes, Fuss und Zehen, sonstige	82.35.99↔	Sonstige Fasziektomie der Hand, sonstige
81.99.5f↔	Arthrorise und Temporäre Fixation eines Gelenkes, Metatarsophalangealgelenk	82.36↔	Sonstige Myektomie der Hand
81.99.5g↔	Arthrorise und Temporäre Fixation eines Gelenkes, Zehngelenk	82.39.00↔	Sonstige Exzision von Weichteilen der Hand, n.n.bez
81.99.80↔	Sonstige arthroskopische Operationen an Gelenken und Gelenkstrukturen, n.n.bez.	82.39.10↔	Sonstige Exzision von Weichteilen der Hand, Exzision von Sehenscheiden der Hand
81.99.81↔	Sonstige arthroskopische Operationen an Gelenken und Gelenkstrukturen, Handgelenk	82.39.99↔	Sonstige Exzision von Weichteilen der Hand, sonstige
81.99.82↔	Sonstige arthroskopische Operationen an Gelenken und Gelenkstrukturen, Kniegelenk	82.41↔	Naht an einer Sehenscheide der Hand
81.99.83↔	Sonstige arthroskopische Operationen an Gelenken und Gelenkstrukturen, oberes Sprunggelenk	82.42↔	Sekundäre Naht an einer Beugesehne der Hand
81.99.89↔	Sonstige arthroskopische Operationen an Gelenken und Gelenkstrukturen, sonstige	82.43↔	Sekundäre Naht an einer anderen Sehne der Hand
81.99.90↔	Sonstige offen chirurgische Operationen an Gelenken und Gelenkknorpel, n.n.bez.	82.44↔	Sonstige Naht an einer Beugesehne der Hand
81.99.91↔	Sonstige offen chirurgische Operationen an Gelenken und Gelenkknorpel, Humeroelbogenalgelenk	82.45↔	Sonstige Naht an einer anderen Sehne der Hand
81.99.92↔	Sonstige offen chirurgische Operationen an Gelenken und Gelenkknorpel, Akromioklavikulargelenk	82.46.00↔	Naht an Muskel oder Faszie der Hand, n.n.bez.
81.99.93↔	Sonstige offen chirurgische Operationen an Gelenken und Gelenkknorpel, Sternoklavikulargelenk	82.46.10↔	Naht an einer Faszie der Hand
81.99.94↔	Sonstige offen chirurgische Operationen an Gelenken und Gelenkknorpel, Ellenbogen	82.46.20↔	Naht an einem Muskel der Hand
81.99.95↔	Sonstige offen chirurgische Operationen an Gelenken und Gelenkknorpel, proximales Radioulnargelenk	82.46.99↔	Naht an Muskel oder Faszie der Hand, sonstige
81.99.96↔	Sonstige offen chirurgische Operationen an Gelenken und Gelenkknorpel, Handgelenk	82.51↔	Verlängerung einer Sehne der Hand
81.99.97↔	Sonstige offen chirurgische Operationen an Gelenken und Gelenkknorpel, Iliosakralgelenk	82.52↔	Verkürzung einer Sehne der Hand
81.99.98↔	Sonstige offen chirurgische Operationen an Gelenken und Gelenkknorpel, Hüftgelenk	82.53↔	Reinsertion einer Sehne der Hand
81.99.99↔	Sonstige Operationen an Gelenken und Gelenkstrukturen, sonstige	82.54↔	Reinsertion eines Muskels der Hand
81.99.9a↔	Sonstige offen chirurgische Operationen an Gelenken und Gelenkknorpel, Proximales Tibiofibulargelenk	82.55↔	Sonstige Längenänderung an Muskel oder Sehne der Hand
81.99.9b↔	Sonstige offen chirurgische Operationen an Gelenken und Gelenkknorpel, Oberes Sprunggelenk	82.56↔	Sonstiger Transfer oder Transplantation einer Sehne der Hand
81.99.9c↔	Sonstige offen chirurgische Operationen an Gelenken und Gelenkknorpel, unteres Sprunggelenk	82.57.00↔	Sonstige Transposition einer Sehne der Hand, n.n.bez.
81.99.9e↔	Sonstige offen chirurgische Operationen an Gelenken und Gelenkknorpel, Fuss und Zehen, sonstige	82.57.10↔	Sonstige Transposition einer Sehne der Hand, Transposition einer Beugesehne der Hand
81.99.9f↔	Sonstige offen chirurgische Operationen an Gelenken und Gelenkknorpel, Metatarsophalangealgelenk	82.57.99↔	Sonstige Transposition einer Sehne der Hand, sonstige
81.99.9g↔	Sonstige offen chirurgische Operationen an Gelenken und Gelenkknorpel, Zehngelenk	82.58↔	Sonstiger Transfer oder Transplantation eines Handmuskels
82.04↔	Inzision und Drainage von Palmar- oder Thenarraum	82.59↔	Sonstige Transposition eines Handmuskels
82.09.10↔	Sonstige Inzision an den Weichteilen der Hand, Sehnenfachspaltung an der Hand	82.61↔	Pollizisation mit Übertragung von Nerven und Blutversorgung
82.11.10↔	Tenotomie der Hand, Handgelenk, perkutan	82.69↔	Sonstige Rekonstruktion des Daumens
82.11.11↔	Tenotomie der Hand, Finger, perkutan	82.71↔	Rekonstruktion eines Ringbandes
82.11.20↔	Tenotomie der Hand, offen chirurgisch	82.72.00↔	Plastische Operation an der Hand mit Muskel- oder Faszien-Transplantat, n.n.bez.
82.11.99↔	Tenotomie der Hand, sonstige	82.72.10↔	Plastische Operation mit Muskel- oder Faszien-Transplantat an einem Finger
82.12↔	Fasziotomie der Hand	82.72.11↔	Plastische Operation mit Muskel- oder Faszien-Transplantat an sonstigen Teilen der Hand
82.19.10↔	Sonstige Durchtrennung von Weichteilen der Hand, Durchtrennung von Muskeln der Hand	82.72.99↔	Plastische Operation an der Hand mit Muskel- oder Faszien-Transplantat, sonstiges
82.19.99↔	Sonstige Durchtrennung von Weichteilen der Hand, sonstige	82.79↔	Plastische Operation an der Hand mit anderem Transplantat oder Implantat
82.21↔	Exzision einer Läsion an einer Sehenscheide der Hand	82.81↔	Transfer eines Fingers, ausgenommen Daumen
82.22↔	Exzision einer Läsion an einem Handmuskel	82.82↔	Plastische Rekonstruktion einer Spalthand
82.31↔	Bursektomie an der Hand	82.83↔	Plastische Rekonstruktion bei Makrodaktylie
82.32↔	Exzision einer Handsehne zur Transplantation	82.84↔	Plastische Rekonstruktion bei Mallet-Finger
82.33↔	Sonstige Tenonektomie an der Hand	82.85↔	Sonstige Tenodese an der Hand
82.34↔	Exzision von Muskel oder Faszie der Hand zur Transplantation	82.86.00↔	Sonstige Tenoplastik an der Hand, n.n.bez.
82.35.00↔	Sonstige Fasziektomie der Hand, n.n.bez.	82.86.10↔	Tenoplastik von Beugesehnen der Hand
82.35.10↔	Fasziektomie der Hohlhand	82.86.11↔	Schaffung eines Transplantlagers für Sehnen an der Hand
82.35.11↔	Fasziektomie der Hand und Finger mit Neurolyse	82.86.12↔	Revision ohne Ersatz eines Sehnenimplantats an der Hand
82.35.12↔	Fasziektomie der Hand und Finger mit Neurolyse und Arteriolyse	82.86.13↔	Wechsel eines Sehnenimplantats an der Hand
		82.86.99↔	Sonstige Tenoplastik an der Hand, sonstige
		82.89.10↔	Sehenscheidenplastik an der Hand
		82.89.11↔	Knöchern Refixation von Bänder der Handwurzel und Mittelhand
		82.89.12↔	Knöchern Refixation von sonstigen Bänder der Hand
		82.89.13↔	Gelenkübergreifende Weichteildistraktion bei kongenitalen Anomalien der Hand
		82.89.14↔	Radialisierung bei kongenitalen Anomalien der Hand
		82.89.15↔	Resektion von Schnürringen mit plastischer Rekonstruktion bei kongenitalen Anomalien der Hand
		82.89.16↔	Transfer einer Zehe als Fingerersatz
		83.02.10↔	Myotomie, Kopf und Hals
		83.02.11↔	Myotomie, Schulter und Axilla
		83.02.12↔	Myotomie, Oberarm und Ellenbogen
		83.02.13↔	Myotomie, Unterarm
		83.02.14↔	Myotomie, Brustwand, Bauch und Rücken
		83.02.15↔	Myotomie, Leisten- und Genitalregion und Gesäss
		83.02.16↔	Myotomie, Untere Extremität
		83.02.19↔	Myotomie, Andere Lokalisation
		83.03.10↔	Bursotomie, Kopf und Hals

83.03.11↔	Bursotomie, Schulter und Axilla	83.31.11↔	Exzision einer Läsion an einer Sehnscheide, Schulter und Axilla
83.03.12↔	Bursotomie, Oberarm und Ellenbogen	83.31.12↔	Exzision einer Läsion an einer Sehnscheide, Oberarm und Ellenbogen
83.03.13↔	Bursotomie, Unterarm	83.31.13↔	Exzision einer Läsion an einer Sehnscheide, Unterarm
83.03.14↔	Bursotomie, Brustwand, Bauch und Rücken	83.31.14↔	Exzision einer Läsion an einer Sehnscheide, Brustwand, Bauch und Rücken
83.03.15↔	Bursotomie, Leisten- und Genitalregion und Gesäss	83.31.15↔	Exzision einer Läsion an einer Sehnscheide, Leisten- und Genitalregion und Gesäss
83.03.16↔	Bursotomie, Untere Extremität	83.31.16↔	Exzision einer Läsion an einer Sehnscheide, Untere Extremität
83.03.19↔	Bursotomie, Andere Lokalisation	83.32.10↔	Exzision einer Läsion an einem Muskel, Kopf und Hals
83.09.10↔	Fremdkörperentfernung aus Muskel, Sehne oder Faszie, Kopf und Hals	83.32.11↔	Exzision einer Läsion an einem Muskel, Schulter und Arm
83.09.11↔	Fremdkörperentfernung aus Muskel, Sehne oder Faszie, Schulter und Axilla	83.32.12↔	Exzision einer Läsion an einem Muskel, Brustwand, Bauch und Rücken
83.09.12↔	Fremdkörperentfernung aus Muskel, Sehne oder Faszie, Oberarm und Ellenbogen	83.32.13↔	Exzision einer Läsion an einem Muskel, Leisten- und Genitalregion und Gesäss
83.09.13↔	Fremdkörperentfernung aus Muskel, Sehne oder Faszie, Unterarm	83.32.14↔	Exzision einer Läsion an einem Muskel, Untere Extremität
83.09.14↔	Fremdkörperentfernung aus Muskel, Sehne oder Faszie, Brustwand, Bauch und Rücken	83.32.19↔	Exzision einer Läsion an einem Muskel, Andere Lokalisation
83.09.15↔	Fremdkörperentfernung aus Muskel, Sehne oder Faszie, Leisten- und Genitalregion und Gesäss	83.39.10↔	Exzision einer Läsion an einer Sehne, Kopf und Hals
83.09.16↔	Fremdkörperentfernung aus Muskel, Sehne oder Faszie, Untere Extremität	83.39.11↔	Exzision einer Läsion an einer Sehne, Schulter und Arm
83.09.19↔	Fremdkörperentfernung aus Muskel, Sehne oder Faszie, Andere Lokalisation	83.39.12↔	Exzision einer Läsion an anderen Weichteilen, Exzision einer Läsion an einer Sehne, Brustwand, Bauch und Rücken
83.11↔	Tenotomie der Achillessehne	83.39.13↔	Exzision einer Läsion an einer Sehne, Leisten- und Genitalregion und Gesäss
83.12↔	Tenotomie der Hüft-Adduktoren	83.39.14↔	Exzision einer Läsion an einer Sehne, Untere Extremität
83.13.10↔	Inzision einer Sehne, Kopf und Hals	83.39.20↔	Exzision einer Läsion an einer Faszie, Kopf und Hals
83.13.11↔	Inzision einer Sehne, Schulter und Axilla	83.39.21↔	Exzision einer Läsion an einer Faszie, Schulter und Arm
83.13.12↔	Inzision einer Sehne, Oberarm und Ellenbogen	83.39.22↔	Exzision einer Läsion an einer Faszie, Brustwand, Bauch und Rücken
83.13.13↔	Inzision einer Sehne, Unterarm	83.39.23↔	Exzision einer Läsion an einer Faszie, Leisten- und Genitalregion und Gesäss
83.13.14↔	Inzision einer Sehne, Brustwand, Bauch und Rücken	83.39.24↔	Exzision einer Läsion an einer Faszie, Untere Extremität
83.13.15↔	Inzision einer Sehne, Leisten- und Genitalregion und Gesäss	83.41↔	Exzision einer Sehne zur Transplantation
83.13.16↔	Inzision einer Sehne, Untere Extremität	83.42.10↔	Sonstige Tenonektomie, Kopf und Hals
83.13.20↔	Durchtrennung einer Sehne, Kopf und Hals	83.42.11↔	Sonstige Tenonektomie, Schulter und Axilla
83.13.21↔	Durchtrennung einer Sehne, Schulter und Axilla	83.42.12↔	Sonstige Tenonektomie, Oberarm und Ellenbogen
83.13.22↔	Durchtrennung einer Sehne, Oberarm und Ellenbogen	83.42.13↔	Sonstige Tenonektomie, Unterarm
83.13.23↔	Durchtrennung einer Sehne, Unterarm	83.42.14↔	Sonstige Tenonektomie, Brustwand, Bauch und Rücken
83.13.24↔	Durchtrennung einer Sehne, Brustwand, Bauch und Rücken	83.42.15↔	Sonstige Tenonektomie, Leisten- und Genitalregion und Gesäss
83.13.25↔	Durchtrennung einer Sehne, Leisten- und Genitalregion und Gesäss	83.42.16↔	Sonstige Tenonektomie, Untere Extremität
83.13.26↔	Durchtrennung einer Sehne, Untere Extremität	83.42.19↔	Sonstige Tenonektomie, Andere Lokalisation
83.14.10↔	Fasziotomie oder Aponeurotomie, Kopf und Hals	83.43.10↔	Entnahme eines myokutanen Lappens zur Transplantation
83.14.11↔	Fasziotomie oder Aponeurotomie, Schulter und Axilla	83.43.11↔	Entnahme eines osteomyokutanen oder osteofasziokutanen Lappens zur Transplantation
83.14.12↔	Fasziotomie oder Aponeurotomie, Oberarm und Ellenbogen	83.43.12↔	Entnahme eines sonstigen Lappentransplantates mit mikrovaskulärer Anastomosierung aus Muskel oder Faszie
83.14.13↔	Fasziotomie oder Aponeurotomie, Unterarm	83.43.99↔	Exzision von Muskel oder Faszie zur Transplantation, sonstige
83.14.14↔	Fasziotomie oder Aponeurotomie, Brustwand, Bauch und Rücken	83.44.00↔	Sonstige Fasziektomie, n.n.bez.
83.14.15↔	Fasziotomie oder Aponeurotomie, Leisten- und Genitalregion und Gesäss	83.44.10↔	Sonstige Fasziektomie, Kopf und Hals
83.14.16↔	Fasziotomie oder Aponeurotomie, Untere Extremität	83.44.11↔	Sonstige Fasziektomie, Schulter und Axilla
83.19.10↔	Durchtrennung eines Muskels, Kopf und Hals	83.44.12↔	Sonstige Fasziektomie, Oberarm und Ellenbogen
83.19.11↔	Durchtrennung eines Muskels, Schulter und Axilla	83.44.13↔	Sonstige Fasziektomie, Unterarm
83.19.12↔	Durchtrennung eines Muskels, Oberarm und Ellenbogen	83.44.14↔	Sonstige Fasziektomie, Brustwand, Bauch und Rücken
83.19.13↔	Durchtrennung eines Muskels, Unterarm	83.44.15↔	Sonstige Fasziektomie, Leisten- und Genitalregion und Gesäss
83.19.14↔	Durchtrennung eines Muskels, Brustwand, Bauch und Rücken	83.44.16↔	Sonstige Fasziektomie, Untere Extremität
83.19.15↔	Durchtrennung eines Muskels, Leisten- und Genitalregion und Gesäss	83.44.19↔	Sonstige Fasziektomie, Andere Lokalisation
83.19.16↔	Durchtrennung eines Muskels, Untere Extremität	83.44.99↔	Sonstige Fasziektomie, sonstige
83.19.20↔	Desinsertion von Muskel, Sehne und Faszie, Kopf und Hals	83.45.10↔	Sonstige Myektomie, Kopf und Hals
83.19.21↔	Desinsertion von Muskel, Sehne und Faszie, Schulter und Axilla	83.45.11↔	Sonstige Myektomie, Schulter und Axilla
83.19.22↔	Desinsertion von Muskel, Sehne und Faszie, Oberarm und Ellenbogen	83.45.12↔	Sonstige Myektomie, Oberarm und Ellenbogen
83.19.23↔	Desinsertion von Muskel, Sehne und Faszie, Unterarm	83.45.13↔	Sonstige Myektomie, Unterarm
83.19.24↔	Desinsertion von Muskel, Sehne und Faszie, Brustwand, Bauch und Rücken	83.45.14↔	Sonstige Myektomie, Brustwand, Bauch und Rücken
83.19.25↔	Desinsertion von Muskel, Sehne und Faszie, Leisten- und Genitalregion und Gesäss	83.45.15↔	Sonstige Myektomie, Leisten- und Genitalregion und Gesäss
83.19.26↔	Desinsertion von Muskel, Sehne und Faszie, Untere Extremität	83.45.16↔	Sonstige Myektomie, Untere Extremität
83.21.11↔	Offene Biopsie an den Weichteilen	83.45.19↔	Sonstige Myektomie, Andere Lokalisation
83.21.21↔	Offene Biopsie am Muskel	83.49.10↔	Exzision einer Sehnscheide, Kopf und Hals
83.21.30↔	Biopsie an den Weichteilen, Biopsie an einem Schleimbeutel	83.49.11↔	Exzision einer Sehnscheide, Schulter und Axilla
83.31.10↔	Exzision einer Läsion an einer Sehnscheide, Kopf und Hals	83.49.12↔	Exzision einer Sehnscheide, Oberarm und Ellenbogen
		83.49.13↔	Exzision einer Sehnscheide, Unterarm
		83.49.14↔	Exzision einer Sehnscheide, Brustwand und Rücken

83.49.15↔	Exzision einer Sehnenscheide, Leisten- und Genitalregion und Gesäss	83.71.15↔	Sehnenvorverlagerung, Leisten- und Genitalregion und Gesäss
83.49.16↔	Exzision einer Sehnenscheide, Untere Extremität	83.71.16↔	Sehnenvorverlagerung, Untere Extremität
83.49.20↔	Kompartimentresektion, Kopf und Hals	83.71.19↔	Sehnenvorverlagerung, Andere Lokalisation
83.49.21↔	Kompartimentresektion, Schulter und Axilla	83.71.99↔	Sehnenvorverlagerung, sonstige
83.49.22↔	Kompartimentresektion, Oberarm und Ellenbogen	83.72.10↔	Sehnentrückverlagerung, Kopf und Hals
83.49.23↔	Kompartimentresektion, Unterarm	83.72.11↔	Sehnentrückverlagerung, Schulter und Axilla
83.49.24↔	Kompartimentresektion, Brustwand, Bauch und Rücken	83.72.12↔	Sehnentrückverlagerung, Oberarm und Ellenbogen
83.49.25↔	Kompartimentresektion, Leisten- und Genitalregion und Gesäss	83.72.13↔	Sehnentrückverlagerung, Unterarm
83.49.26↔	Kompartimentresektion, Untere Extremität	83.72.14↔	Sehnentrückverlagerung, Brustwand, Bauch und Rücken
83.49.29↔	Kompartimentresektion, Andere Lokalisation	83.72.15↔	Sehnentrückverlagerung, Leisten- und Genitalregion und Gesäss
83.49.30↔	Sonstige Exzision von Weichteilen, Kopf und Hals	83.72.16↔	Sehnentrückverlagerung, Untere Extremität
83.49.31↔	Sonstige Exzision von Weichteilen, Schulter und Axilla	83.73.10↔	Reinsertion einer Sehne, Kopf und Hals
83.49.32↔	Sonstige Exzision von Weichteilen, Oberarm und Ellenbogen	83.73.11↔	Reinsertion einer Sehne, Schulter und Axilla
83.49.33↔	Sonstige Exzision von Weichteilen, Unterarm	83.73.12↔	Reinsertion einer Sehne, Oberarm und Ellenbogen
83.49.34↔	Sonstige Exzision von Weichteilen, Brustwand, Bauch und Rücken	83.73.13↔	Reinsertion einer Sehne, Unterarm
83.49.35↔	Sonstige Exzision von Weichteilen, Leisten- und Genitalregion und Gesäss	83.73.14↔	Reinsertion einer Sehne, Brustwand, Bauch und Rücken
83.49.36↔	Sonstige Exzision von Weichteilen, Untere Extremität	83.73.15↔	Reinsertion einer Sehne, Leisten- und Genitalregion und Gesäss
83.49.39↔	Sonstige Exzision von Weichteilen, Andere Lokalisation	83.73.16↔	Reinsertion einer Sehne, Untere Extremität
83.5x.10↔	Bursektomie, Kopf und Hals	83.73.19↔	Reinsertion einer Sehne, Andere Lokalisation
83.5x.11↔	Bursektomie, Schulter und Axilla	83.74.10↔	Reinsertion eines Muskels, Kopf und Hals
83.5x.12↔	Bursektomie, Oberarm und Ellenbogen	83.74.11↔	Reinsertion eines Muskels, Schulter und Axilla
83.5x.13↔	Bursektomie, Unterarm	83.74.12↔	Reinsertion eines Muskels, Oberarm und Ellenbogen
83.5x.14↔	Bursektomie, Brustwand, Bauch und Rücken	83.74.13↔	Reinsertion eines Muskels, Unterarm
83.5x.15↔	Bursektomie, Leisten- und Genitalregion und Gesäss	83.74.14↔	Reinsertion eines Muskels, Brustwand, Bauch und Rücken
83.5x.16↔	Bursektomie, Untere Extremität	83.74.15↔	Reinsertion eines Muskels, Leisten- und Genitalregion
83.5x.19↔	Bursektomie, Andere Lokalisation	83.74.16↔	Reinsertion eines Muskels, Untere Extremität
83.61.10↔	Naht einer Sehnenscheide, Kopf und Hals	83.74.19↔	Reinsertion eines Muskels, Andere Lokalisation
83.61.11↔	Naht einer Sehnenscheide, Schulter und Axilla	83.75.10↔	Sehnentransfer oder -transplantation, Kopf und Hals
83.61.12↔	Naht einer Sehnenscheide, Oberarm und Ellenbogen	83.75.11↔	Sehnentransfer oder -transplantation, Schulter und Axilla
83.61.13↔	Naht einer Sehnenscheide, Unterarm	83.75.12↔	Sehnentransfer oder -transplantation, Oberarm und Ellenbogen
83.61.14↔	Naht einer Sehnenscheide, Brustwand, Bauch und Rücken	83.75.13↔	Sehnentransfer oder -transplantation, Unterarm
83.61.15↔	Naht einer Sehnenscheide, Leisten- und Genitalregion und Gesäss	83.75.14↔	Sehnentransfer oder -transplantation, Brustwand, Bauch und Rücken
83.61.16↔	Naht einer Sehnenscheide, Untere Extremität	83.75.15↔	Sehnentransfer oder -transplantation, Leisten- und Genitalregion und Gesäss
83.61.19↔	Naht einer Sehnenscheide, Andere Lokalisation	83.75.16↔	Sehnentransfer oder -transplantation, Untere Extremität
83.62.10↔	Sekundäre Naht einer Sehne, Kopf und Hals	83.75.19↔	Sehnentransfer oder -transplantation, Andere Lokalisation
83.62.11↔	Sekundäre Naht einer Sehne, Schulter und Axilla	83.75.99↔	Sehnentransfer oder -transplantation, sonstige
83.62.12↔	Sekundäre Naht einer Sehne, Oberarm und Ellenbogen	83.76.10↔	Sonstige Sehnentransposition, Kopf und Hals
83.62.13↔	Sekundäre Naht einer Sehne, Unterarm	83.76.11↔	Sonstige Sehnentransposition, Schulter und Axilla
83.62.14↔	Sekundäre Naht einer Sehne, Brustwand, Bauch und Rücken	83.76.12↔	Sonstige Sehnentransposition, Oberarm und Ellenbogen
83.62.15↔	Sekundäre Naht einer Sehne, Leisten- und Genitalregion und Gesäss	83.76.13↔	Sonstige Sehnentransposition, Unterarm
83.62.16↔	Sekundäre Naht einer Sehne, Untere Extremität	83.76.14↔	Sonstige Sehnentransposition, Brustwand und Rücken
83.62.19↔	Sekundäre Naht einer Sehne, Andere Lokalisation	83.76.15↔	Sonstige Sehnentransposition, Leisten- und Genitalregion und Gesäss
83.63↔	Plastische Rekonstruktion der Rotatorenmanschette	83.76.16↔	Sonstige Sehnentransposition, Untere Extremität
83.64.10↔	Sonstige Naht einer Sehne, Kopf und Hals	83.76.19↔	Sonstige Sehnentransposition, Andere Lokalisation
83.64.11↔	Sonstige Naht einer Sehne, Schulter und Axilla	83.76.99↔	Sonstige Sehnentransposition, sonstige
83.64.12↔	Sonstige Naht einer Sehne, Oberarm und Ellenbogen	83.77.10↔	Muskeltransfer oder -transplantation, Kopf und Hals
83.64.13↔	Sonstige Naht einer Sehne, Unterarm	83.77.11↔	Muskeltransfer oder -transplantation, Schulter und Axilla
83.64.14↔	Sonstige Naht einer Sehne, Brustwand, Bauch und Rücken	83.77.12↔	Muskeltransfer oder -transplantation, Oberarm und Ellenbogen
83.64.15↔	Sonstige Naht einer Sehne, Leisten- und Genitalregion und Gesäss	83.77.13↔	Muskeltransfer oder -transplantation, Unterarm
83.64.16↔	Sonstige Naht einer Sehne, Untere Extremität	83.77.14↔	Muskeltransfer oder -transplantation, Brustwand, Bauch und Rücken
83.64.19↔	Sonstige Naht einer Sehne, Andere Lokalisation	83.77.15↔	Muskeltransfer oder -transplantation, Leisten- und Genitalregion und Gesäss
83.65.10↔	Sonstige Naht an Muskel oder Faszie, Kopf und Hals	83.77.16↔	Muskeltransfer oder -transplantation, Untere Extremität
83.65.11↔	Sonstige Naht an Muskel oder Faszie, Schulter und Axilla	83.77.19↔	Muskeltransfer oder -transplantation, Andere Lokalisation
83.65.12↔	Sonstige Naht an Muskel oder Faszie, Oberarm und Ellenbogen	83.79↔	Sonstige Muskeltransposition
83.65.13↔	Sonstige Naht an Muskel oder Faszie, Unterarm	83.81.10↔	Sehnentransplantation, Kopf und Hals
83.65.14↔	Sonstige Naht an Muskel oder Faszie, Brustwand, Bauch und Rücken	83.81.11↔	Sehnentransplantation, Schulter und Axilla
83.65.15↔	Sonstige Naht an Muskel oder Faszie, Leisten- und Genitalregion und Gesäss	83.81.12↔	Sehnentransplantation, Oberarm und Ellenbogen
83.65.16↔	Sonstige Naht an Muskel oder Faszie, Untere Extremität	83.81.13↔	Sehnentransplantation, Unterarm
83.71.10↔	Sehnenvorverlagerung, Kopf und Hals	83.81.14↔	Sehnentransplantation, Brustwand, Bauch und Rücken
83.71.11↔	Sehnenvorverlagerung, Schulter und Axilla	83.81.15↔	Sehnentransplantation, Leisten- und Genitalregion und Gesäss
83.71.12↔	Sehnenvorverlagerung, Oberarm und Ellenbogen	83.81.16↔	Sehnentransplantation, Untere Extremität
83.71.13↔	Sehnenvorverlagerung, Unterarm	83.81.19↔	Sehnentransplantation, Andere Lokalisation
83.71.14↔	Sehnenvorverlagerung, Brustwand, Bauch und Rücken	83.81.99↔	Sehnentransplantation, sonstige
		83.82.10↔	Faszientransplantation, Kopf und Hals
		83.82.11↔	Faszientransplantation, Schulter und Axilla

83.82.12↔	Faszientransplantation, Oberarm und Ellenbogen	83.85.15↔	Verlängerung von Muskel oder Sehne, Leisten- und Genitalregion und Gesäss
83.82.13↔	Faszientransplantation, Unterarm	83.85.16↔	Verlängerung von Muskel oder Sehne, Untere Extremität
83.82.14↔	Faszientransplantation, Brustwand, Bauch und Rücken	83.85.19↔	Verlängerung von Muskel oder Sehne, Andere Lokalisation
83.82.15↔	Faszientransplantation, Leisten- und Genitalregion und Gesäss	83.85.20↔	Verkürzung von Muskel oder Sehne, Kopf und Hals
83.82.16↔	Faszientransplantation, Untere Extremität	83.85.21↔	Verkürzung von Muskel oder Sehne, Schulter und Axilla
83.82.19↔	Faszientransplantation, Andere Lokalisation	83.85.22↔	Verkürzung von Muskel oder Sehne, Oberarm und Ellenbogen
83.82.20↔	Transplantation eines lokalen Muskel- oder Faszienlappens, Kopf und Hals	83.85.23↔	Verkürzung von Muskel oder Sehne, Unterarm
83.82.21↔	Transplantation eines lokalen Muskel- oder Faszienlappens, Schulter und Axilla	83.85.24↔	Verkürzung von Muskel oder Sehne, Brustwand, Bauch und Rücken
83.82.22↔	Transplantation eines lokalen Muskel- oder Faszienlappens, Oberarm und Ellenbogen	83.85.25↔	Verkürzung von Muskel oder Sehne, Leisten- und Genitalregion und Gesäss
83.82.23↔	Transplantation eines lokalen Muskel- oder Faszienlappens, Unterarm	83.85.26↔	Verkürzung von Muskel oder Sehne, Untere Extremität
83.82.24↔	Transplantation eines lokalen Muskel- oder Faszienlappens, Brustwand, Bauch und Rücken	83.85.29↔	Verkürzung von Muskel oder Sehne, Andere Lokalisation
83.82.25↔	Transplantation eines lokalen Muskel- oder Faszienlappens, Leisten- und Genitalregion und Gesäss	83.86↔	Quadrizepssehnen-Rekonstruktion
83.82.26↔	Transplantation eines lokalen Muskel- oder Faszienlappens, Untere Extremität	83.87.10↔	Muskelplastik, Kopf und Hals
83.82.29↔	Transplantation eines lokalen Muskel- oder Faszienlappens, Andere Lokalisation	83.87.11↔	Muskelplastik, Schulter und Axilla
83.82.30↔	Transplantation eines osteomyokutanen oder osteofasziokutanen Lappens, Kopf und Hals	83.87.12↔	Muskelplastik, Oberarm und Ellenbogen
83.82.31↔	Transplantation eines osteomyokutanen oder osteofasziokutanen Lappens, Schulter und Axilla	83.87.13↔	Muskelplastik, Unterarm
83.82.32↔	Transplantation eines osteomyokutanen oder osteofasziokutanen Lappens, Oberarm und Ellenbogen	83.87.14↔	Muskelplastik, Brustwand, Bauch und Rücken
83.82.33↔	Transplantation eines osteomyokutanen oder osteofasziokutanen Lappens, Unterarm	83.87.15↔	Muskelplastik, Leisten- und Genitalregion und Gesäss
83.82.34↔	Transplantation eines osteomyokutanen oder osteofasziokutanen Lappens, Brustwand, Bauch und Rücken	83.87.16↔	Muskelplastik, Untere Extremität
83.82.35↔	Transplantation eines osteomyokutanen oder osteofasziokutanen Lappens, Leisten- und Genitalregion und Gesäss	83.88.10↔	Augmentation einer Sehne, Kopf und Hals
83.82.36↔	Transplantation eines osteomyokutanen oder osteofasziokutanen Lappens, Untere Extremität	83.88.11↔	Augmentation einer Sehne, Schulter und Axilla
83.82.39↔	Transplantation eines osteomyokutanen oder osteofasziokutanen Lappens, Andere Lokalisation	83.88.12↔	Augmentation einer Sehne, Oberarm und Ellenbogen
83.82.40↔	Transplantation eines sonstigen Lappentransplantates mit mikrovaskulärer Anastomosierung aus Muskel oder Faszie, Kopf und Hals	83.88.13↔	Augmentation einer Sehne, Unterarm
83.82.41↔	Transplantation eines sonstigen Lappentransplantates mit mikrovaskulärer Anastomosierung aus Muskel oder Faszie, Schulter und Axilla	83.88.14↔	Augmentation einer Sehne, Brustwand, Bauch und Rücken
83.82.42↔	Transplantation eines sonstigen Lappentransplantates mit mikrovaskulärer Anastomosierung aus Muskel oder Faszie, Oberarm und Ellenbogen	83.88.15↔	Augmentation einer Sehne, Leisten- und Genitalregion und Gesäss
83.82.43↔	Transplantation eines sonstigen Lappentransplantates mit mikrovaskulärer Anastomosierung aus Muskel oder Faszie, Unterarm	83.88.16↔	Augmentation einer Sehne, Untere Extremität
83.82.44↔	Transplantation eines sonstigen Lappentransplantates mit mikrovaskulärer Anastomosierung aus Muskel oder Faszie, Brustwand, Bauch und Rücken	83.88.19↔	Augmentation einer Sehne, Andere Lokalisation
83.82.45↔	Transplantation eines sonstigen Lappentransplantates mit mikrovaskulärer Anastomosierung aus Muskel oder Faszie, Leisten- und Genitalregion und Gesäss	83.88.20↔	Sehneneratzplastik, Kopf und Hals
83.82.46↔	Transplantation eines sonstigen Lappentransplantates mit mikrovaskulärer Anastomosierung aus Muskel oder Faszie, Untere Extremität	83.88.21↔	Sehneneratzplastik, Schulter und Axilla
83.82.47↔	Transplantation eines sonstigen Lappentransplantates mit mikrovaskulärer Anastomosierung aus Muskel oder Faszie, Andere Lokalisation	83.88.22↔	Sehneneratzplastik, Oberarm und Ellenbogen
83.82.99↔	Muskel- oder Faszientransplantation, sonstige	83.88.23↔	Sehneneratzplastik, Unterarm
83.83↔	Plastische Rekonstruktion eines Ringbandes	83.88.24↔	Sehneneratzplastik, Brustwand, Bauch und Rücken
83.84↔	Lösung eines Klumpfusses, n.a.klass.	83.88.25↔	Sehneneratzplastik, Leisten- und Genitalregion und Gesäss
83.85.10↔	Verlängerung von Muskel oder Sehne, Kopf und Hals	83.88.26↔	Sehneneratzplastik, Untere Extremität
83.85.11↔	Verlängerung von Muskel oder Sehne, Schulter und Axilla	83.88.29↔	Sehneneratzplastik, Andere Lokalisation
83.85.12↔	Verlängerung von Muskel oder Sehne, Oberarm und Ellenbogen	83.88.30↔	Schaffung eines Sehnenstransplantatlagers, Kopf und Hals
83.85.13↔	Verlängerung von Muskel oder Sehne, Unterarm	83.88.31↔	Schaffung eines Sehnenstransplantatlagers, Schulter und Axilla
83.85.14↔	Verlängerung von Muskel oder Sehne, Brustwand, Bauch und Rücken	83.88.32↔	Schaffung eines Sehnenstransplantatlagers, Oberarm und Ellenbogen
		83.88.33↔	Schaffung eines Sehnenstransplantatlagers, Unterarm
		83.88.34↔	Schaffung eines Sehnenstransplantatlagers, Brustwand, Bauch und Rücken
		83.88.35↔	Schaffung eines Sehnenstransplantatlagers, Leisten- und Genitalregion und Gesäss
		83.88.36↔	Schaffung eines Sehnenstransplantatlagers, Untere Extremität
		83.88.39↔	Schaffung eines Sehnenstransplantatlagers, Andere Lokalisation
		83.88.40↔	Tenodese, Kopf und Hals
		83.88.41↔	Tenodese, Schulter und Axilla
		83.88.42↔	Tenodese, Oberarm und Ellenbogen
		83.88.43↔	Tenodese, Unterarm
		83.88.44↔	Tenodese, Brustwand, Bauch und Rücken
		83.88.45↔	Tenodese, Leisten- und Genitalregion und Gesäss
		83.88.46↔	Tenodese, Untere Extremität
		83.88.49↔	Tenodese, Andere Lokalisation
		83.88.90↔	Sonstige plastische Operationen an der Sehne, Kopf und Hals
		83.88.91↔	Sonstige plastische Operationen an der Sehne, Schulter und Axilla
		83.88.92↔	Sonstige plastische Operationen an der Sehne, Oberarm und Ellenbogen
		83.88.93↔	Sonstige plastische Operationen an der Sehne, Unterarm
		83.88.94↔	Sonstige plastische Operationen an der Sehne, Brustwand, Bauch und Rücken
		83.88.95↔	Sonstige plastische Operationen an der Sehne, Leisten- und Genitalregion und Gesäss
		83.88.96↔	Sonstige plastische Operationen an der Sehne, Untere Extremität

83.89.10↔	Verlängerung, Verkürzung und Doppelung einer Faszie, Kopf und Hals	83.99.30↔	Revision ohne Ersatz eines Skelettmuskelstimulators
83.89.11↔	Verlängerung, Verkürzung und Doppelung einer Faszie, Schulter und Axilla	84.00↔	Amputation an der oberen Extremität, n.n.bez.
83.89.12↔	Verlängerung, Verkürzung und Doppelung einer Faszie, Oberarm und Ellenbogen	84.01↔	Amputation und Exartikulation an einem Finger (ausgenommen am Daumen)
83.89.13↔	Verlängerung, Verkürzung und Doppelung einer Faszie, Unterarm	84.02↔	Amputation und Exartikulation am Daumen
83.89.14↔	Verlängerung, Verkürzung und Doppelung einer Faszie, Brustwand, Bauch und Rücken	84.03.00↔	Hand-Amputation, n.n.bez.
83.89.15↔	Verlängerung, Verkürzung und Doppelung einer Faszie, Leisten- und Genitalregion und Gesäss	84.03.10↔	Komplette Hand-Amputation an Handwurzel oder Mittelhand
83.89.16↔	Verlängerung, Verkürzung und Doppelung einer Faszie, Untere Extremität	84.03.99↔	Hand-Amputation, sonstige
83.89.20↔	Deckung eines Defekts an einer Faszie, Kopf und Hals	84.04↔	Handgelenks-Exartikulation
83.89.21↔	Deckung eines Defekts an einer Faszie, Schulter und Axilla	84.05↔	Vorderarm-Amputation
83.89.22↔	Deckung eines Defekts an einer Faszie, Oberarm und Ellenbogen	84.06↔	Ellenbogen-Exartikulation
83.89.23↔	Deckung eines Defekts an einer Faszie, Unterarm	84.07↔	Oberarm-Amputation
83.89.24↔	Deckung eines Defekts an einer Faszie, Brustwand, Bauch und Rücken	84.08↔	Schultergelenk-Exartikulation
83.89.25↔	Deckung eines Defekts an einer Faszie, Leisten- und Genitalregion und Gesäss	84.09↔	Interthorakoskapuläre Amputation
83.89.26↔	Deckung eines Defekts an einer Faszie, untere Extremität	84.10↔	Amputation der unteren Extremität, n.n.bez.
83.89.90↔	Sonstige plastische Operationen an der Faszie, Kopf und Hals	84.11↔	Zehenamputation
83.89.91↔	Sonstige plastische Operationen an der Faszie, Schulter und Axilla	84.12↔	Amputation durch Fuss
83.89.92↔	Sonstige plastische Operationen an der Faszie, Oberarm und Ellenbogen	84.13↔	Exartikulation im Sprunggelenk
83.89.93↔	Sonstige plastische Operationen an der Faszie, Unterarm	84.14↔	Transmalleoläre Amputation im Sprunggelenk
83.89.94↔	Sonstige plastische Operationen an der Faszie, Brustwand, Bauch und Rücken	84.15↔	Sonstige Unterschenkel-Amputation
83.89.95↔	Sonstige plastische Operationen an der Faszie, Leisten- und Genitalregion und Gesäss	84.16↔	Knie-Exartikulation
83.89.96↔	Sonstige plastische Operationen an der Faszie, Untere Extremität	84.17↔	Oberschenkel-Amputation
83.91.10↔	Lösung von Adhäsionen von Muskel, Sehne, Faszie und Bursa, Kopf und Hals	84.18↔	Hüft-Exartikulation
83.91.11↔	Lösung von Adhäsionen von Muskel, Sehne, Faszie und Bursa, Schulter und Axilla	84.19↔	Abdominopelvine Amputation
83.91.12↔	Lösung von Adhäsionen von Muskel, Sehne, Faszie und Bursa, Oberarm und Ellenbogen	84.20↔	Replantation einer Extremität, n.n.bez.
83.91.13↔	Lösung von Adhäsionen von Muskel, Sehne, Faszie und Bursa, Unterarm	84.21↔	Daumen-Replantation
83.91.14↔	Lösung von Adhäsionen von Muskel, Sehne, Faszie und Bursa, Brustwand, Bauch und Rücken	84.22↔	Finger-Replantation (ausser Daumen)
83.91.15↔	Lösung von Adhäsionen von Muskel, Sehne, Faszie und Bursa, Leisten- und Genitalregion und Gesäss	84.23.00↔	Replantation von Vorderarm, Handgelenk oder Hand, n.n.bez.
83.91.16↔	Lösung von Adhäsionen von Muskel, Sehne, Faszie und Bursa, Untere Extremität	84.23.10↔	Replantation von Vorderarm
83.92↔	Einsetzen oder Ersetzen eines Skelettmuskelstimulators	84.23.12↔	Replantation von der Mittelhand
83.99.10↔	Andere Operationen an Sehnen, Kopf und Hals	84.23.13↔	Replantation vom Handgelenk
83.99.11↔	Andere Operationen an Sehnen, Schulter und Axilla	84.23.99↔	Replantation von Vorderarm, Handgelenk oder Hand, sonstige
83.99.12↔	Andere Operationen an Sehnen, Oberarm und Ellenbogen	84.24.00↔	Replantation im Ellenbogenbereich oder Oberarm, n.n.bez.
83.99.13↔	Andere Operationen an Sehnen, Unterarm	84.24.11↔	Replantation im Ellenbogenbereich
83.99.14↔	Andere Operationen an Sehnen, Brustwand, Bauch und Rücken	84.24.12↔	Replantation vom Oberarm
83.99.15↔	Andere Operationen an Sehnen, Leisten- und Genitalregion und Gesäss	84.24.99↔	Replantation im Ellenbogenbereich oder Oberarm, sonstige
83.99.16↔	Andere Operationen an Sehnen, Untere Extremität	84.25↔	Zehen-Replantation
83.99.20↔	Andere Operationen an Muskel, Faszie und Bursa, Kopf und Hals	84.26↔	Fuss-Replantation
83.99.21↔	Andere Operationen an Muskel, Faszie und Bursa, Schulter und Axilla	84.27.00↔	Replantation von Unterschenkel oder Sprunggelenk, n.n.bez.
83.99.22↔	Andere Operationen an Muskel, Faszie und Bursa, Oberarm und Ellenbogen	84.27.11↔	Replantation im Kniebereich
83.99.23↔	Andere Operationen an Muskel, Faszie und Bursa, Unterarm	84.27.12↔	Replantation vom Unterschenkel
83.99.24↔	Andere Operationen an Muskel, Faszie und Bursa, Brustwand, Bauch und Rücken	84.27.99↔	Replantation von Unterschenkel oder Sprunggelenk, sonstige
83.99.25↔	Andere Operationen an Muskel, Faszie und Bursa, Leisten- und Genitalregion und Gesäss	84.28↔	Oberschenkel-Replantation
83.99.26↔	Andere Operationen an Muskel, Faszie und Bursa, Untere Extremität	84.29↔	Replantation einer Extremität, sonstige
		84.3x.00↔	Revision eines Amputationsstumpfes, n.n.bez.
		84.3x.10↔	Revision eines Amputationsstumpfes, Schulter- und Oberarmregion
		84.3x.11↔	Revision eines Amputationsstumpfes, Unterarmregion
		84.3x.12↔	Revision eines Amputationsstumpfes, Handregion
		84.3x.13↔	Revision eines Amputationsstumpfes, Untere Extremität
		84.3x.19↔	Revision eines Amputationsstumpfes, Andere Lokalisation
		84.3x.99↔	Revision eines Amputationsstumpfes, sonstige
		84.41‡↔	Anpassen einer Oberarm- und Schulterprothese
		84.42‡↔	Anpassen einer Unterarm- und Handprothese
		84.43‡↔	Anpassen einer Armprothese, n.n.bez.
		84.44↔	Implantation einer prothetischen Vorrichtung am Arm
		84.45‡↔	Anpassen einer Oberschenkel-Prothese
		84.46‡↔	Anpassen einer Unterschenkel-Prothese
		84.47‡↔	Anpassen einer Beinprothese, n.n.bez.
		84.49‡↔	Implantation oder Wechsel einer Tumorendoprothese
		84.51.10↔	Einsetzen von interkorporellen Cages, 1 Segment
		84.51.11↔	Einsetzen von interkorporellen Cages, 2 Segmente
		84.51.12↔	Einsetzen von interkorporellen Cages, 3 Segmente
		84.51.13↔	Einsetzen von interkorporellen Cages, 4 oder mehr Segmente
		84.51.99↔	Einsetzen von interkorporellen Implantaten, sonstige
		84.53.00↔	Implantation von interner Verlängerungsvorrichtung der Extremitäten mit kinetischer Traktion, n.n.bez.
		84.53.10↔	Implantation eines nicht motorisierten internen Verlängerungs- oder Knochentransportsystem

84.53.11↔	Implantation eines motorisierten internen Verlängerungs- oder Knochentransportsystem	85.39↔	Mammareduktionsplastik und subkutane Mastektomie, sonstige
84.53.99↔	Implantation von interner Verlängerungsvorrichtung der Extremitäten mit kinetischer Traktion, sonstige	85.40↔	Mastektomie, n.n.bez.
84.54↔	Implantation von sonstiger internen Verlängerungsvorrichtung der Extremitäten	85.41↔	Einfache Mastektomie
84.60↔	Einsetzen von Diskusprothese, nicht näher bezeichnet	85.43↔	Modifizierte radikale Mastektomie
84.61↔	Einsetzen von partieller Diskusprothese, zervikal	85.45.00↔	Radikale Mastektomie, n.n.bez.
84.62↔	Einsetzen von totaler Diskusprothese, zervikal	85.45.10↔	Radikale Mastektomie ohne Brustwandteilresektion
84.63↔	Einsetzen von Diskusprothese, thorakal	85.45.11↔	Radikale Mastektomie mit Brustwandteilresektion
84.64↔	Einsetzen von partieller Diskusprothese, lumbosakral	85.45.99↔	Radikale Mastektomie, sonstige
84.65↔	Einsetzen von totaler Diskusprothese, lumbosakral	85.47↔	Erweiterte radikale Mastektomie
84.66.10↔	Ersetzen von künstlicher Diskusprothese, zervikal	85.49↔	Mastektomie, sonstige
84.66.20↔	Revision von künstlicher Diskusprothese, zervikal	85.50↔	Augmentationsmammaplastik, n.n.bez.
84.66.99↔	Revision oder Ersetzen von künstlicher Diskusprothese, zervikal, sonstige	85.51↔	Intramammäre Injektion zur Augmentation
84.67↔	Revision oder Ersetzen von künstlicher Diskusprothese, thorakal	85.53.00↔	Prothesenimplantation an der Mamma, n.n.bez.
84.68.10↔	Ersetzen von künstlicher Diskusprothese, lumbosakral	85.53.10↔	Prothesenimplantation an der Mamma, nach Mastektomie
84.68.20↔	Revision von künstlicher Diskusprothese, lumbosakral	85.53.99↔	Prothesenimplantation an der Mamma, sonstige
84.68.99↔	Revision oder Ersetzen von künstlicher Diskusprothese, lumbosakral, sonstige	85.59↔	Augmentationsmammaplastik, sonstige
84.69.10↔	Ersetzen von künstlicher Diskusprothese	85.6↔	Mastopexie
84.69.20↔	Revision von künstlicher Diskusprothese	85.82↔	Spalthauttransplantat an die Mamma
84.69.99↔	Revision oder Ersetzen von künstlicher Diskusprothese, sonstige	85.83↔	Vollhauttransplantat an die Mamma
84.71‡↔	Anlegen einer externen Fixationsvorrichtung, eindimensional	85.84↔	Mammarekonstruktion mit gestieltem Hautlappen
84.72‡↔	Anlegen einer externen Fixationsvorrichtung, Ringsystem	85.85↔	Mammarekonstruktion mit gestielten Muskellappen
84.73‡↔	Anlegen einer gemischten Vorrichtung	85.86↔	Transplantation einer Brustwarze
84.80.00↔	Einsetzen oder Ersetzen von interspinösen Implantaten, n.n.bez.	85.87.10↔	Naht an der Brustwarze (nach Verletzung)
84.80.10↔	Einsetzen eines interspinösen Spreizers, 1 Segment	85.87.22↔	Plastische Rekonstruktion der Brustwarze mit lokalem Lappen
84.80.11↔	Einsetzen von interspinösen Spreizern, 2 oder mehr Segmente	85.87.23↔	Plastische Rekonstruktion der Brustwarze mit freiem Lappen
84.80.20↔	Ersetzen eines interspinösen Spreizers, 1 Segment	85.87.32↔	Plastische Rekonstruktion des Warzenvorhofs mit lokalem Lappen
84.80.21↔	Ersetzen von interspinösen Spreizern, 2 oder mehr Segmente	85.87.33↔	Plastische Rekonstruktion des Warzenvorhofs mit freiem Lappen
84.80.99↔	Einsetzen oder Ersetzen von interspinösen Implantaten, sonstige	85.89.00↔	Sonstige Mammaplastik, n.n.bez.
84.81.20↔	Revision von interspinösen Implantaten	85.89.10↔	Mammaplastik mit freiem Haut-Muskel-Transplantat
84.81.99↔	Revision von interspinösen Implantaten, sonstige	85.89.11↔	Mammaplastik mit gestieltem Haut-Muskel-Transplantat (myokutaner Lappen), ohne Prothesenimplantation
84.82↔	Einsetzen oder Ersetzen von Vorrichtung(en) zur dynamischen Stabilisierung mit Pedikelschrauben	85.89.13↔	Mammaplastik mit Omentumlappen
84.83↔	Revision von Vorrichtung(en) zur dynamischen Stabilisierung mit Pedikelschrauben	85.89.20↔	Mammaplastik mittels Lappenplastik mit mikrovaskulärer Anastomosierung, n.n.bez.
84.84↔	Einsetzen oder Ersetzen von Facettengelenksprothesen	85.89.21↔	Deep inferior epigastric perforator flap (DIEP)
84.85↔	Revision von Facettengelenksprothesen	85.89.22↔	Superficial inferior epigastric artery flap (SIEA)
84.92↔	Trennung von eineiigen siamesischen Zwillingen	85.89.23↔	Muskulokutane Gracilis-Lappenplastik
84.93↔	Trennung von zweieiigen siamesischen Zwillingen	85.89.24↔	Superior gluteal artery perforator flap (S-GAP)
84.99.14↔	Borggreve-Plastik	85.89.25↔	Inferior gluteal artery perforator flap (I-GAP)
85.12↔	Offene Biopsie an der Mamma	85.89.29↔	Mammaplastik mittels Lappenplastik mit mikrovaskulärer Anastomosierung, sonstige
85.20↔	Exzision oder Destruktion von Mammagewebe, n.n.bez.	85.89.99↔	Sonstige Mammaplastik, sonstige
85.21↔	Lokale Exzision einer Läsion an der Mamma	85.93↔	Revision ohne Ersatz eines Mammaimplantats
85.24↔	Exzision von ektopischem Mammagewebe	85.94.00↔	Entfernung eines Mammaimplantats, n.n.bez.
85.25↔	Exzision einer Brustwarze	85.94.11↔	Entfernung eines Mammaimplantats, mit Kapsulotomie
85.26↔	Partielle Mastektomie	85.94.12↔	Entfernung eines Mammaimplantats mit partieller Kapsulektomie
85.30↔	Mammareduktionsplastik und subkutane Mastektomie, n.n.bez.	85.94.13↔	Entfernung eines Mammaimplantats mit totaler Kapsulektomie
85.31↔	Mammareduktionsplastik	85.94.99↔	Entfernung eines Mammaimplantats, sonstige
85.34.00↔	Subkutane Mastektomie, n.n.bez.	85.95↔	Einsetzen eines Gewebeexpanders in die Mamma
85.34.11↔	Hautsparende Mastektomie mit kompletter Resektion des Drüsengewebes, ohne weitere Massnahmen	86.03‡↔	Inzision an Sinus pilonidalis oder Pilonidalzyste
85.34.12↔	Hautsparende Mastektomie mit kompletter Resektion des Drüsengewebes, mit Straffung des Hautmantels	86.06.10↔	Einsetzen einer vollständig implantierbaren Infusionspumpe zur intraventrikulären Infusion mit programmierbarem variablen Tagesprofil
85.34.13↔	Hautsparende Mastektomie mit kompletter Resektion des Drüsengewebes, mit Straffung des Hautmantels und Bildung eines gestielten Corium-cutis-Lappens	86.06.11↔	Einsetzen einer vollständig implantierbaren Infusionspumpe zur intraventrikulären Infusion mit konstanter Flussrate (gasdruckbetrieben)
85.34.21↔	Brustwarzenerhaltende Mastektomie mit kompletter Resektion des Drüsengewebes, ohne weitere Massnahmen	86.06.20↔	Einsetzen einer vollständig implantierbaren Infusionspumpe zur intrathekalen und epiduralen Infusion mit programmierbarem variablen Tagesprofil
85.34.22↔	Brustwarzenerhaltende Mastektomie mit kompletter Resektion des Drüsengewebes, mit Straffung des Hautmantels	86.06.21↔	Einsetzen einer vollständig implantierbaren Infusionspumpe zur intrathekalen und epiduralen Infusion mit mit konstanter Flussrate (gasdruckbetrieben)
85.34.23↔	Brustwarzenerhaltende Mastektomie mit kompletter Resektion des Drüsengewebes, mit Straffung des Hautmantels und Bildung eines gestielten Corium-cutis-Lappens	86.07.10‡↔	Einsetzen und Wechsel einer vollständig implantierbaren Vorrichtung mit vasikulärem Zugang (Port-System)
85.34.99↔	Subkutane Mastektomie, sonstige	86.08.10↔	Ersetzen einer vollständig implantierbaren Infusionspumpe zur intraventrikulären Infusion mit programmierbarem variablen Tagesprofil
85.37↔	Mastektomie bei Gynäkomastie		

86.08.11↔	Ersetzen einer vollständig implantierbaren Infusionspumpe zur intravenösen Infusion mit konstanter Flussrate (gasdruckbetrieben)	86.4x.26↔	Radikale Exzision einer Hautläsion an Brustwand und Rücken mit Transplantation oder Transposition von Haut
86.08.20↔	Ersetzen einer vollständig implantierbaren Infusionspumpe zur intrathekalen und epiduralen Infusion mit programmierbarem variablen Tagesprofil	86.4x.27↔	Radikale Exzision einer Hautläsion an die Bauchregion mit Transplantation oder Transposition von Haut
86.08.21↔	Ersetzen einer vollständig implantierbaren Infusionspumpe zur intrathekalen und epiduralen Infusion mit konstanter Flussrate (gasdruckbetrieben)	86.4x.28↔	Radikale Exzision einer Hautläsion der Leisten- und Genitalregion mit Transplantation oder Transposition von Haut
86.21‡↔	Exzision von Pilonidalzyste oder Sinus pilonidalis	86.4x.29↔	Radikale Exzision einer Hautläsion anderer Lokalisation mit Transplantation oder Transposition von Haut
86.22.10‡↔	Grossflächiges Débridement von Wunde, Infektion oder Verbrennung durch Exzision am Kopf (ausser Lippe und Mund)	86.4x.2a↔	Radikale Exzision einer Hautläsion am Gesäss mit Transplantation oder Transposition von Haut
86.22.17‡↔	Grossflächiges Débridement von Wunde, Infektion oder Verbrennung durch Exzision an der Leisten- und Genitalregion	86.4x.2b↔	Radikale Exzision einer Hautläsion der unteren Extremität mit Transplantation oder Transposition von Haut
86.22.18‡↔	Grossflächiges Débridement von Wunde, Infektion oder Verbrennung durch Exzision an der unteren Extremität	86.59.20‡↔	Sekundärnaht von Haut und Subkutangewebe anderer Lokalisation
86.22.19‡↔	Grossflächiges Débridement von Wunde, Infektion oder Verbrennung durch Exzision, andere Lokalisation	86.61.10↔	Kleinflächiges Vollhauttransplantat an die Hand
86.22.20‡↔	Grossflächiges Débridement von Wunde, Infektion oder Verbrennung durch Exzision mit Einlegen eines Medikamententrägers am Kopf (ausser Lippe)	86.61.20↔	Grossflächiges Vollhauttransplantat an die Hand
86.22.27‡↔	Grossflächiges Débridement von Wunde, Infektion oder Verbrennung durch Exzision mit Einlegen eines Medikamententrägers an der Leisten- und Genitalregion	86.61.99↔	Vollhauttransplantat an die Hand, sonstige
86.22.28‡↔	Grossflächiges Débridement von Wunde, Infektion oder Verbrennung durch Exzision mit Einlegen eines Medikamententrägers an der unteren Extremität	86.62.10↔	Kleinflächiges Spalthauttransplantat an die Hand
86.22.29‡↔	Grossflächiges Débridement von Wunde, Infektion oder Verbrennung durch Exzision mit Einlegen eines Medikamententrägers, andere Lokalisation	86.62.20↔	Grossflächiges Spalthauttransplantat an die Hand
86.22.40‡↔	Epifasziale Nekroektomie oder tangentielle Exzision bei Verbrennungen und Verätzungen	86.62.99↔	Sonstiges Hauttransplantat an die Hand, sonstiges
86.22.90‡↔	Sonstiges Débridement von Wunde, Infektion oder Verbrennung durch Exzision am Kopf (außer Lippe und Mund)	86.63.10↔	Kleinflächiges Vollhauttransplantat an den Kopf (außer Lippe und Mund)
86.22.97‡↔	Sonstiges Débridement von Wunde, Infektion oder Verbrennung durch Exzision an der Leisten- und Genitalregion	86.63.11↔	Kleinflächiges Vollhauttransplantat an den Hals
86.22.98‡↔	Sonstiges Débridement von Wunde, Infektion oder Verbrennung durch Exzision an der unteren Extremität	86.63.12↔	Kleinflächiges Vollhauttransplantat an Schulter und Oberarm
86.3x.00‡↔	Sonstige lokale Exzision oder Destruktion von Läsion oder Gewebe von Haut und Subkutangewebe, n.n.bez.	86.63.13↔	Kleinflächiges Vollhauttransplantat an den Unterarm
86.3x.10‡↔	Lokale Exzision von Läsion oder Gewebe von Haut und Subkutangewebe	86.63.15↔	Kleinflächiges Vollhauttransplantat an Brustwand, Bauch und Rücken
86.3x.20‡↔	Grossflächige Destruktion von Läsion oder Gewebe von Haut und Subkutangewebe	86.63.16↔	Kleinflächiges Vollhauttransplantat an die Leisten- und Genitalregion
86.3x.29‡↔	Sonstige Destruktion von Läsion oder Gewebe von Haut und Subkutangewebe	86.63.17↔	Kleinflächiges Vollhauttransplantat an das Gesäss
86.3x.99‡↔	Sonstige lokale Exzision oder Destruktion von Läsion oder Gewebe von Haut und Subkutangewebe, sonstige	86.63.18↔	Kleinflächiges Vollhauttransplantat an Oberschenkel und Unterschenkel
86.4x.10↔	Radikale Exzision einer Hautläsion am Kopf mit histographischer Kontrolle	86.63.19↔	Kleinflächiges Vollhauttransplantat an andere Lokalisation
86.4x.11↔	Radikale Exzision einer Hautläsion des Halses mit histographischer Kontrolle	86.63.1a↔	Kleinflächiges Vollhauttransplantat am Fuss
86.4x.13↔	Radikale Exzision einer Hautläsion an Unterarm und Hand mit histographischer Kontrolle	86.63.20↔	Grossflächiges Vollhauttransplantat an den Kopf (ausser Lippe und Mund)
86.4x.17↔	Radikale Exzision einer Hautläsion an Leisten- und Genitalregion und Gesäss mit histographischer Kontrolle	86.63.21↔	Grossflächiges Vollhauttransplantat an den Hals
86.4x.18↔	Radikale Exzision einer Hautläsion der unteren Extremität mit histographischer Kontrolle	86.63.22↔	Grossflächiges Vollhauttransplantat an Schulter und Oberarm
86.4x.19↔	Radikale Exzision einer Hautläsion anderer Lokalisation mit histographischer Kontrolle	86.63.23↔	Grossflächiges Vollhauttransplantat an den Unterarm
86.4x.20↔	Radikale Exzision einer Hautläsion am Kopf mit Transplantation oder Transposition von Haut	86.63.25↔	Grossflächiges Vollhauttransplantat an Brustwand, Bauch und Rücken
86.4x.21↔	Radikale Exzision einer Hautläsion des Halses mit Transplantation oder Transposition von Haut	86.63.26↔	Grossflächiges Vollhauttransplantat an die Leisten- und Genitalregion
86.4x.22↔	Radikale Exzision einer Hautläsion an Schulter und Axilla mit Transplantation oder Transposition von Haut	86.63.27↔	Grossflächiges Vollhauttransplantat an das Gesäss
86.4x.23↔	Radikale Exzision einer Hautläsion an Oberarm und Ellenbogen mit Transplantation oder Transposition von Haut	86.63.28↔	Grossflächiges Vollhauttransplantat an Oberschenkel und Unterschenkel
86.4x.24↔	Radikale Exzision einer Hautläsion des Unterarmes mit Transplantation oder Transposition von Haut	86.63.29↔	Grossflächiges Vollhauttransplantat, andere Lokalisation
86.4x.25↔	Radikale Exzision einer Hautläsion der Hand mit Transplantation oder Transposition von Haut	86.63.2a↔	Grossflächiges Vollhauttransplantat an den Fuss
		86.63.99↔	Vollhauttransplantat an andere Lokalisationen, sonstige
		86.65.10↔	Kleinflächige heterologe Hauttransplantation an den Kopf
		86.65.11↔	Kleinflächige heterologe Hauttransplantation an den Hals
		86.65.12↔	Kleinflächige heterologe Hauttransplantation an Schulter und Oberarm
		86.65.13↔	Kleinflächige heterologe Hauttransplantation an den Unterarm
		86.65.14↔	Kleinflächige heterologe Hauttransplantation an die Hand
		86.65.15↔	Kleinflächige heterologe Hauttransplantation an Brustwand und Rücken
		86.65.16↔	Kleinflächige heterologe Hauttransplantation an die Bauchregion
		86.65.17↔	Kleinflächige heterologe Hauttransplantation an die untere Extremität
		86.65.19↔	Kleinflächige heterologe Hauttransplantation an andere Lokalisation
		86.65.20↔	Grossflächige heterologe Hauttransplantation am Kopf
		86.65.21↔	Grossflächige heterologe Hauttransplantation am Hals
		86.65.22↔	Grossflächige heterologe Hauttransplantation an Schulter und Oberarm
		86.65.23↔	Grossflächige heterologe Hauttransplantation am Unterarm
		86.65.24↔	Grossflächige heterologe Hauttransplantation an der Hand
		86.65.25↔	Grossflächige heterologe Hauttransplantation an Brustwand und Rücken
		86.65.26↔	Grossflächige heterologe Hauttransplantation an der Bauchregion

86.65.27↔	Grossflächige heterologe Hauttransplantation an der unteren Extremität	86.69.13↔	Kleinflächige Spalthauttransplantation an den Unterarm
86.65.29↔	Grossflächige heterologe Hauttransplantation, andere Lokalisation	86.69.15↔	Kleinflächige Spalthauttransplantation an Brustwand und Rücken
86.65.30↔	Transplantation von Schweinehaut	86.69.16↔	Kleinflächige Spalthauttransplantation an der Bauchregion
86.65.40↔	Permanenter Hautersatz durch zweischichtiges Dermis-Epidermis-Ersatzmaterial	86.69.17↔	Kleinflächige Spalthauttransplantation an die Leisten- und Genitalregion
86.65.99↔	Heterologe Hauttransplantation, sonstige	86.69.18↔	Kleinflächige Spalthauttransplantation an Oberschenkel und Unterschenkel
86.66.10↔	Kleinflächige homologe Hauttransplantation an den Kopf	86.69.19↔	Kleinflächige Spalthauttransplantation an andere Lokalisation
86.66.11↔	Kleinflächige homologe Hauttransplantation an den Hals	86.69.1a↔	Kleinflächige Spalthauttransplantation am Fuss
86.66.12↔	Kleinflächige homologe Hauttransplantation an Schulter und Oberarm	86.69.20↔	Grossflächige Spalthauttransplantation am Kopf (ausser Lippe und Mund)
86.66.13↔	Kleinflächige homologe Hauttransplantation an den Unterarm	86.69.21↔	Grossflächige Spalthauttransplantation am Hals
86.66.14↔	Kleinflächige homologe Hauttransplantation an die Hand	86.69.22↔	Grossflächige Spalthauttransplantation an Schulter und Oberarm
86.66.15↔	Kleinflächige homologe Hauttransplantation an Brustwand und Rücken	86.69.23↔	Grossflächige Spalthauttransplantation am Unterarm
86.66.16↔	Kleinflächige homologe Hauttransplantation an die Bauchregion	86.69.25↔	Grossflächige Spalthauttransplantation an Brustwand und Rücken
86.66.17↔	Kleinflächige homologe Hauttransplantation an die untere Extremität	86.69.26↔	Grossflächige Spalthauttransplantation an der Bauchregion
86.66.19↔	Kleinflächige homologe Hauttransplantation an andere Lokalisation	86.69.27↔	Grossflächige Spalthauttransplantation an der Leisten- und Genitalregion
86.66.20↔	Grossflächige homologe Hauttransplantation am Kopf	86.69.28↔	Grossflächige Spalthauttransplantation am Gesäss
86.66.21↔	Grossflächige homologe Hauttransplantation am Hals	86.69.29↔	Grossflächige Spalthauttransplantation, andere Lokalisation
86.66.22↔	Grossflächige homologe Hauttransplantation an Schulter und Oberarm	86.69.2a↔	Grossflächige Spalthauttransplantation an Oberschenkel und Unterschenkel
86.66.23↔	Grossflächige homologe Hauttransplantation am Unterarm	86.69.2b↔	Grossflächige Spalthauttransplantation am Fuss
86.66.24↔	Grossflächige homologe Hauttransplantation an der Hand	86.71↔	Herauspräparieren und Vorbereiten von gestielten oder freien Lappen
86.66.25↔	Grossflächige homologe Hauttransplantation an Brustwand und Rücken	86.72↔	Verschiebung eines gestielten Lappens
86.66.26↔	Grossflächige homologe Hauttransplantation an der Bauchregion	86.73.00↔	Anbringen von gestieltem oder freiem Lappen an die Hand, n.n.bez.
86.66.27↔	Grossflächige homologe Hauttransplantation an der unteren Extremität	86.73.11↔	Kleinflächige Verschiebe-Rotationsplastik an die Hand
86.66.29↔	Grossflächige homologe Hauttransplantation, andere Lokalisation	86.73.12↔	Kleinflächige Transpositionsplastik an die Hand
86.66.99↔	Homologe Hauttransplantation, sonstige	86.73.13↔	Kleinflächige Insellappenplastik an die Hand
86.67.10‡↔	Kleinflächiges temporäres Haut-Regenerationsgraft an den Kopf	86.73.20↔	Grossflächige Dehnungsplastik an der Hand
86.67.11‡↔	Kleinflächiges temporäres Haut-Regenerationsgraft an den Hals	86.73.21↔	Grossflächige Verschiebe-Rotationsplastik an der Hand
86.67.12‡↔	Kleinflächiges temporäres Haut-Regenerationsgraft an Schulter und Oberarm	86.73.22↔	Grossflächige Transpositionsplastik an der Hand
86.67.13‡↔	Kleinflächiges temporäres Haut-Regenerationsgraft an den Unterarm	86.73.23↔	Grossflächige Insellappenplastik an der Hand
86.67.14‡↔	Kleinflächiges temporäres Haut-Regenerationsgraft an die Hand	86.73.24↔	Grossflächige Z-Plastik an der Hand
86.67.15‡↔	Kleinflächiges temporäres Haut-Regenerationsgraft an Brustwand und Rücken	86.73.29↔	Sonstige lokale Lappenplastik an die Hand
86.67.16‡↔	Kleinflächiges temporäres Haut-Regenerationsgraft an die Bauchregion	86.73.30↔	Anbringen von freiem Lappen mit mikrovasculärer Anastomosierung an die Hand
86.67.17‡↔	Kleinflächiges temporäres Haut-Regenerationsgraft an die untere Extremität	86.73.40↔	Anbringen von gestieltem regionalem oder gestieltem Fernlappen an die Hand
86.67.19‡↔	Kleinflächiges temporäres Haut-Regenerationsgraft an andere Lokalisation	86.73.80↔	Kombinierte plastische Eingriffe an Haut und Unterhaut der Hand
86.67.20‡↔	Grossflächiger temporärer Haut-Regenerationsgraft am Kopf	86.73.99↔	Anbringen von gestielten oder freien Lappen an die Hand, sonstige
86.67.21‡↔	Grossflächiger temporärer Haut-Regenerationsgraft am Hals	86.74.20↔	Kleinflächige Verschiebe-Rotationsplastik am Kopf (außer Lippe und Mund)
86.67.22‡↔	Grossflächiger temporärer Haut-Regenerationsgraft an Schulter und Oberarm	86.74.21↔	Kleinflächige Verschiebe-Rotationsplastik am Hals
86.67.23‡↔	Grossflächiger temporärer Haut-Regenerationsgraft an den Unterarm	86.74.22↔	Kleinflächige Verschiebe-Rotationsplastik an Schulter und Oberarm
86.67.24‡↔	Grossflächiger temporärer Haut-Regenerationsgraft an der Hand	86.74.23↔	Kleinflächige Verschiebe-Rotationsplastik am Unterarm
86.67.25‡↔	Grossflächiger temporärer Haut-Regenerationsgraft an Brustwand und Rücken	86.74.25↔	Kleinflächige Verschiebe-Rotationsplastik an Brustwand und Rücken
86.67.26‡↔	Grossflächiger temporärer Haut-Regenerationsgraft an der Bauchregion	86.74.26↔	Kleinflächige Verschiebe-Rotationsplastik an der Bauchregion
86.67.27‡↔	Grossflächiger temporärer Haut-Regenerationsgraft an der unteren Extremität	86.74.27↔	Kleinflächige Verschiebe-Rotationsplastik an der Leisten- und Genitalregion
86.67.29‡↔	Grossflächiger temporärer Haut-Regenerationsgraft, andere Lokalisation	86.74.28↔	Kleinflächige Verschiebe-Rotationsplastik am Gesäss
86.67.30‡↔	Permanenter Hautersatz durch Epidermisersatzmaterial	86.74.29↔	Kleinflächige Verschiebe-Rotationsplastik, an andere Lokalisationen
86.67.31‡↔	Permanenter Hautersatz durch Dermisersatzmaterial	86.74.2a↔	Kleinflächige Verschiebe-Rotationsplastik an Oberschenkel und Unterschenkel
86.69.10↔	Kleinflächige Spalthauttransplantation an den Kopf (außer Lippe und Mund)	86.74.2b↔	Kleinflächige Verschiebe-Rotationsplastik am Fuss
86.69.11↔	Kleinflächige Spalthauttransplantation an den Hals	86.74.30↔	Kleinflächige Transpositionsplastik am Kopf (außer Lippe und Mund)
86.69.12↔	Kleinflächige Spalthauttransplantation an Schulter und Oberarm	86.74.31↔	Kleinflächige Transpositionsplastik am Hals
		86.74.32↔	Kleinflächige Transpositionsplastik an Schulter und Oberarm
		86.74.33↔	Kleinflächige Transpositionsplastik am Unterarm
		86.74.34↔	Kleinflächige Transpositionsplastik an Brustwand und Rücken
		86.74.35↔	Kleinflächige Transpositionsplastik an der Bauchregion

86.74.36↔	Kleinflächige Transpositionsplastik an der Leisten- und Genitalregion	86.76.30↔	Grossflächige Transpositionsplastik am Kopf (ausser Lippe und Mund)
86.74.37↔	Kleinflächige Transpositionsplastik am Gesäss	86.76.31↔	Grossflächige Transpositionsplastik am Hals
86.74.38↔	Kleinflächige Transpositionsplastik an Oberschenkel und Unterschenkel	86.76.32↔	Grossflächige Transpositionsplastik an Schulter und Oberarm
86.74.39↔	Kleinflächige Transpositionsplastik, an andere Lokalisationen	86.76.33↔	Grossflächige Transpositionsplastik am Unterarm
86.74.3a↔	Kleinflächige Transpositionsplastik am Fuss	86.76.34↔	Grossflächige Transpositionsplastik an Brustwand und Rücken
86.74.40↔	Kleinflächige Insellappenplastik am Kopf (außer Lippe und Mund)	86.76.35↔	Grossflächige Transpositionsplastik an der Bauchregion
86.74.41↔	Kleinflächige Insellappenplastik am Hals	86.76.36↔	Grossflächige Transpositionsplastik an der Leisten- und Genitalregion
86.74.42↔	Kleinflächige Insellappenplastik an Schulter und Oberarm	86.76.37↔	Grossflächige Transpositionsplastik am Gesäss
86.74.43↔	Kleinflächige Insellappenplastik am Unterarm	86.76.38↔	Grossflächige Transpositionsplastik an Oberschenkel und Unterschenkel
86.74.44↔	Kleinflächige Insellappenplastik an Brustwand und Rücken	86.76.39↔	Grossflächige Transpositionsplastik, andere Lokalisation
86.74.45↔	Kleinflächige Insellappenplastik an der Bauchregion	86.76.3a↔	Grossflächige Transpositionsplastik am Fuss
86.74.46↔	Kleinflächige Insellappenplastik an der Leisten- und Genitalregion	86.76.40↔	Grossflächige Insellappenplastik am Kopf (ausser Lippe und Mund)
86.74.47↔	Kleinflächige Insellappenplastik am Gesäss	86.76.41↔	Grossflächige Insellappenplastik am Hals
86.74.48↔	Kleinflächige Insellappenplastik an Oberschenkel und Unterschenkel	86.76.42↔	Grossflächige Insellappenplastik an Schulter und Oberarm
86.74.49↔	Kleinflächige Insellappenplastik, an andere Lokalisationen	86.76.43↔	Grossflächige Insellappenplastik am Unterarm
86.74.4a↔	Kleinflächige Insellappenplastik am Fuss	86.76.44↔	Grossflächige Insellappenplastik an Brustwand und Rücken
86.74.99↔	Anbringen von gestieltem oder freiem Lappen an andere Lokalisationen, sonstige	86.76.45↔	Grossflächige Insellappenplastik an der Bauchregion
86.75.10↔	Revision von gestieltem oder freiem Lappen oder freiem Hauttransplantat des Kopfes	86.76.46↔	Grossflächige Insellappenplastik an der Leisten- und Genitalregion
86.75.11↔	Revision von gestieltem oder freiem Lappen oder freiem Hauttransplantat des Halses	86.76.47↔	Grossflächige Insellappenplastik am Gesäss
86.75.12↔	Revision von gestieltem oder freiem Lappen oder freiem Hauttransplantat von Schulter und Oberarm	86.76.48↔	Grossflächige Insellappenplastik an Oberschenkel und Unterschenkel
86.75.13↔	Revision von gestieltem oder freiem Lappen oder freiem Hauttransplantat des Unterarmes	86.76.49↔	Grossflächige Insellappenplastik, andere Lokalisation
86.75.14↔	Revision von gestieltem oder freiem Lappen oder freiem Hauttransplantat der Hand	86.76.4a↔	Grossflächige Insellappenplastik am Fuss
86.75.15↔	Revision von gestieltem oder freiem Lappen oder freiem Hauttransplantat der Brustwand und Rücken	86.76.50↔	Grossflächige Z-Plastik am Kopf (ausser Lippe und Mund)
86.75.16↔	Revision von gestieltem oder freiem Lappen oder freiem Hauttransplantat der Bauchregion	86.76.51↔	Grossflächige Z-Plastik am Hals
86.75.17↔	Revision von gestieltem oder freiem Lappen oder freiem Hauttransplantat der unteren Extremität	86.76.52↔	Grossflächige Z-Plastik an Schulter und Oberarm
86.75.19↔	Revision von gestieltem oder freiem Lappen oder freiem Hauttransplantat anderer Lokalisation	86.76.53↔	Grossflächige Z-Plastik am Unterarm
86.75.99↔	Revision von gestieltem oder freiem Lappen, sonstige	86.76.54↔	Grossflächige Z-Plastik an Brustwand und Rücken
86.76.10↔	Grossflächige Dehnungsplastik am Kopf (ausser Lippe und Mund)	86.76.55↔	Grossflächige Z-Plastik an der Bauchregion
86.76.11↔	Grossflächige Dehnungsplastik am Hals	86.76.56↔	Grossflächige Z-Plastik an der Leisten- und Genitalregion
86.76.12↔	Grossflächige Dehnungsplastik an Schulter und Oberarm	86.76.57↔	Grossflächige Z-Plastik am Gesäss
86.76.13↔	Grossflächige Dehnungsplastik am Unterarm	86.76.58↔	Grossflächige Z-Plastik an Oberschenkel und Unterschenkel
86.76.14↔	Grossflächige Dehnungsplastik an Brustwand und Rücken	86.76.59↔	Grossflächige Z-Plastik, andere Lokalisation
86.76.15↔	Grossflächige Dehnungsplastik an der Bauchregion	86.76.5a↔	Grossflächige Z-Plastik am Fuss
86.76.16↔	Grossflächige Dehnungsplastik an der Leisten- und Genitalregion	86.76.99↔	Anbringen von gestieltem oder freiem Lappen an anderen Lokalisationen, grossflächig, sonstige
86.76.17↔	Grossflächige Dehnungsplastik am Gesäss	86.77.10↔	Sonstige lokale Lappenplastik am Kopf (außer Lippe und Mund)
86.76.19↔	Grossflächige Dehnungsplastik, andere Lokalisation	86.77.11↔	Sonstige lokale Lappenplastik am Hals
86.76.1a↔	Grossflächige Dehnungsplastik an Oberschenkel und Unterschenkel	86.77.12↔	Sonstige lokale Lappenplastik an Schulter und Oberarm
86.76.1b↔	Grossflächige Dehnungsplastik am Fuss	86.77.13↔	Sonstige lokale Lappenplastik am Unterarm
86.76.20↔	Grossflächige Verschiebe-Rotationsplastik am Kopf (ausser Lippe und Mund)	86.77.14↔	Sonstige lokale Lappenplastik an Brustwand und Rücken
86.76.21↔	Grossflächige Verschiebe-Rotationsplastik am Hals	86.77.15↔	Sonstige lokale Lappenplastik an der Bauchregion
86.76.22↔	Grossflächige Verschiebe-Rotationsplastik an Schulter und Oberarm	86.77.16↔	Sonstige lokale Lappenplastik an der Leisten- und Genitalregion
86.76.23↔	Grossflächige Verschiebe-Rotationsplastik am Unterarm	86.77.17↔	Sonstige lokale Lappenplastik am Gesäss
86.76.24↔	Grossflächige Verschiebe-Rotationsplastik an Brustwand und Rücken	86.77.18↔	Sonstige lokale Lappenplastik an Oberschenkel und Unterschenkel
86.76.25↔	Grossflächige Verschiebe-Rotationsplastik an der Bauchregion	86.77.19↔	Sonstige lokale Lappenplastik, an andere Lokalisationen
86.76.26↔	Grossflächige Verschiebe-Rotationsplastik an der Leisten- und Genitalregion	86.77.1a↔	Sonstige lokale Lappenplastik am Fuss
86.76.27↔	Grossflächige Verschiebe-Rotationsplastik am Gesäss	86.78.10↔	Anbringen von freiem Lappen mit mikrovasculärer Anastomosierung am Kopf (außer Lippe und Mund)
86.76.28↔	Grossflächige Verschiebe-Rotationsplastik an Oberschenkel und Unterschenkel	86.78.11↔	Anbringen von freiem Lappen mit mikrovasculärer Anastomosierung am Hals
86.76.29↔	Grossflächige Verschiebe-Rotationsplastik, andere Lokalisation	86.78.12↔	Anbringen von freiem Lappen mit mikrovasculärer Anastomosierung an Schulter und Oberarm
86.76.2a↔	Grossflächige Verschiebe-Rotationsplastik am Fuss	86.78.13↔	Anbringen von freiem Lappen mit mikrovasculärer Anastomosierung am Unterarm
		86.78.14↔	Anbringen von freiem Lappen mit mikrovasculärer Anastomosierung an Brustwand und Rücken
		86.78.15↔	Anbringen von freiem Lappen mit mikrovasculärer Anastomosierung an Bauchregion
		86.78.16↔	Anbringen von freiem Lappen mit mikrovasculärer Anastomosierung an der Leisten- und Genitalregion
		86.78.17↔	Anbringen von freiem Lappen mit mikrovasculärer Anastomosierung am Gesäss
		86.78.18↔	Anbringen von freiem Lappen mit mikrovasculärer Anastomosierung an der unteren Extremität

86.78.19↔	Anbringen von freiem Lappen mit mikrovaskulärer Anastomosierung an andere Lokalisation	86.85.70↔	Korrektur einer Polysyndaktylie durch Fusion gedoppelter Anteile, der Hand
86.78.20↔	Anbringen von gestieltem regionalem Lappen oder gestieltem Fernlappen am Kopf (außer Lippe und Mund)	86.85.80↔	Korrektur einer Polysyndaktylie durch Fusion gedoppelter Anteile, des Fusses
86.78.21↔	Anbringen von gestieltem regionalem Lappen oder gestieltem Fernlappen am Hals	86.88.10↔	Kleinflächige Weichteildeckung durch kultivierte Keratinozyten am Kopf
86.78.22↔	Anbringen von gestieltem regionalem Lappen oder gestieltem Fernlappen an Schulter und Oberarm	86.88.11↔	Kleinflächige Weichteildeckung durch kultivierte Keratinozyten am Hals
86.78.23↔	Anbringen von gestieltem regionalem Lappen oder gestieltem Fernlappen am Unterarm	86.88.12↔	Kleinflächige Weichteildeckung durch kultivierte Keratinozyten an Schulter und Oberarm
86.78.24↔	Anbringen von gestieltem regionalem Lappen oder gestieltem Fernlappen an Brustwand und Rücken	86.88.13↔	Kleinflächige Weichteildeckung durch kultivierte Keratinozyten am Unterarm
86.78.25↔	Anbringen von gestieltem regionalem Lappen oder gestieltem Fernlappen an die Bauchregion	86.88.14↔	Kleinflächige Weichteildeckung durch kultivierte Keratinozyten an der Hand
86.78.26↔	Anbringen von gestieltem regionalem Lappen oder gestieltem Fernlappen an der Leisten- und Genitalregion	86.88.15↔	Kleinflächige Weichteildeckung durch kultivierte Keratinozyten am Brustwand und Rücken
86.78.27↔	Anbringen von gestieltem regionalem Lappen oder gestieltem Fernlappen am Gesäss	86.88.16↔	Kleinflächige Weichteildeckung durch kultivierte Keratinozyten an der Bauchregion
86.78.28↔	Anbringen von gestieltem regionalem Lappen oder gestieltem Fernlappen an der unteren Extremität	86.88.17↔	Kleinflächige Weichteildeckung durch kultivierte Keratinozyten an der unteren Extremität
86.78.29↔	Anbringen von gestieltem regionalem Lappen oder gestieltem Fernlappen an andere Lokalisation	86.88.19↔	Kleinflächige Weichteildeckung durch kultivierte Keratinozyten an anderer Lokalisation
86.78.40↔	Anbringen von sonstigem gestielten oder freien Lappen am Kopf (außer Lippe und Mund)	86.88.20↔	Kleinflächige temporäre Weichteildeckung durch Kombination mehrerer Verfahren am Kopf
86.78.41↔	Anbringen von sonstigem gestielten oder freien Lappen am Hals	86.88.21↔	Kleinflächige temporäre Weichteildeckung durch Kombination mehrerer Verfahren am Hals
86.78.42↔	Anbringen von sonstigem gestielten oder freien Lappen an Schulter und Oberarm	86.88.22↔	Kleinflächige temporäre Weichteildeckung durch Kombination mehrerer Verfahren an Schulter und Oberarm
86.78.43↔	Anbringen von sonstigem gestielten oder freien Lappen am Unterarm	86.88.23↔	Kleinflächige temporäre Weichteildeckung durch Kombination mehrerer Verfahren am Unterarm
86.78.44↔	Anbringen von sonstigem gestielten oder freien Lappen an Brustwand und Rücken	86.88.24↔	Kleinflächige temporäre Weichteildeckung durch Kombination mehrerer Verfahren an der Hand
86.78.45↔	Anbringen von sonstigem gestielten oder freien Lappen an die Bauchregion	86.88.25↔	Kleinflächige temporäre Weichteildeckung durch Kombination mehrerer Verfahren an Brustwand und Rücken
86.78.46↔	Anbringen von sonstigem gestielten oder freien Lappen an der Leisten- und Genitalregion	86.88.26↔	Kleinflächige temporäre Weichteildeckung durch Kombination mehrerer Verfahren an der Bauchregion
86.78.47↔	Anbringen von sonstigem gestielten oder freien Lappen am Gesäss	86.88.27↔	Kleinflächige temporäre Weichteildeckung durch Kombination mehrerer Verfahren an der unteren Extremität
86.78.48↔	Anbringen von sonstigem gestielten oder freien Lappen an der unteren Extremität	86.88.29↔	Kleinflächige temporäre Weichteildeckung durch Kombination mehrerer Verfahren an anderer Lokalisation
86.78.49↔	Anbringen von sonstigem gestielten oder freien Lappen an andere Lokalisation	86.88.30↔	Grossflächige Weichteildeckung durch kultivierte Keratinozyten an anderen Teilen des Kopfes
86.81↔	Straffungsoperation am Gesicht	86.88.31↔	Grossflächige Weichteildeckung durch kultivierte Keratinozyten am Hals
86.82↔	Rhytidectomy am Gesicht	86.88.32↔	Grossflächige Weichteildeckung durch kultivierte Keratinozyten an Schulter und Oberarm
86.83.11↔	Gewebereduktionsplastik an Kopf und Hals	86.88.33↔	Grossflächige Weichteildeckung durch kultivierte Keratinozyten am Unterarm
86.83.12↔	Gewebereduktionsplastik an Schulter und Oberarm	86.88.34↔	Grossflächige Weichteildeckung durch kultivierte Keratinozyten an der Hand
86.83.13↔	Gewebereduktionsplastik an Unterarm	86.88.35↔	Grossflächige Weichteildeckung durch kultivierte Keratinozyten an Brustwand und Rücken
86.83.14↔	Gewebereduktionsplastik an Hand	86.88.36↔	Grossflächige Weichteildeckung durch kultivierte Keratinozyten an der Bauchregion
86.83.1a↔	Gewebereduktionsplastik am Bauch	86.88.37↔	Grossflächige Weichteildeckung durch kultivierte Keratinozyten an der unteren Extremität
86.83.1b↔	Gewebereduktionsplastik an Rücken oder Flanke	86.88.39↔	Grossflächige Weichteildeckung durch kultivierte Keratinozyten, an andere Lokalisation
86.83.1c↔	Gewebereduktionsplastik gleichzeitig Bauch, Flanke sowie Rücken	86.88.40↔	Grossflächige temporäre Weichteildeckung durch Kombination mehrerer Verfahren an anderen Teilen des Kopfes
86.83.1d↔	Gewebereduktionsplastik an der Leisten- und Genitalregion	86.88.41↔	Grossflächige temporäre Weichteildeckung durch Kombination mehrerer Verfahren am Hals
86.83.1e↔	Gewebereduktionsplastik am Gesäss	86.88.42↔	Grossflächige temporäre Weichteildeckung durch Kombination mehrerer Verfahren an Schulter und Oberarm
86.83.1f↔	Gewebereduktionsplastik an Oberschenkel	86.88.43↔	Grossflächige temporäre Weichteildeckung durch Kombination mehrerer Verfahren am Unterarm
86.83.1g↔	Gewebereduktionsplastik an Unterschenkel und Fuss	86.88.44↔	Grossflächige temporäre Weichteildeckung durch Kombination mehrerer Verfahren an der Hand
86.84.10↔	Korrektur einer Narbenkontraktur oder Bride am Kopf	86.88.45↔	Grossflächige temporäre Weichteildeckung durch Kombination mehrerer Verfahren an Brustwand und Rücken
86.84.13↔	Korrektur einer Narbenkontraktur oder Bride an Unterarm	86.88.46↔	Grossflächige temporäre Weichteildeckung durch Kombination mehrerer Verfahren an der Bauchregion
86.84.14↔	Korrektur einer Narbenkontraktur oder Bride an der Hand		
86.84.17↔	Korrektur einer Narbenkontraktur oder Bride an der Leisten- und Genitalregion oder am Gesäss		
86.84.18↔	Korrektur einer Narbenkontraktur oder Bride an der unteren Extremität		
86.84.19↔	Korrektur einer Narbenkontraktur oder Bride an anderer Lokalisation		
86.85.30↔	Trennung einer kompletten Syndaktylie mit Verschiebeplastik, Kuppenplastik oder Seitenbandrekonstruktion, der Hand		
86.85.40↔	Trennung einer kompletten Syndaktylie mit Verschiebeplastik, Kuppenplastik oder Seitenbandrekonstruktion, des Fusses		
86.85.50↔	Resektion gedoppelter Anteile bei Syndaktylie oder Polydaktylie mit Gelenkrekonstruktion, der Hand		
86.85.60↔	Resektion gedoppelter Anteile bei Syndaktylie oder Polydaktylie mit Gelenkrekonstruktion, des Fusses		

86.88.47↔	Grossflächige temporäre Weichteildeckung durch Kombination mehrerer Verfahren an der unteren Extremität	86.95.21↔	Ersetzen von Pulsgenerator eines epiduralen Neurostimulators, Mehrelektrodensystem, nicht wiederaufladbar
86.88.49↔	Grossflächige temporäre Weichteildeckung durch Kombination mehrerer Verfahren, andere Lokalisation	86.95.22↔	Ersetzen von Pulsgenerator eines peripheren Neurostimulators, Mehrelektrodensystem, nicht wiederaufladbar
86.88.50↔	Anlage oder Wechsel eines Systems zur Vakuumversiegelung, tiefreichend, an Knochen und Gelenken der Extremitäten	86.95.99↔	Einsetzen oder Ersetzen von Pulsgenerator eines Neurostimulators, Mehrelektrodensystem, nicht spezifiziert ob aufladbar, sonstige
86.88.51↔	Anlage oder Wechsel eines Systems zur Vakuumversiegelung, tiefreichend, an Thorax, Mediastinum und Sternum	86.96.00↔	Einsetzen oder Ersetzen von sonstigem Pulsgenerator eines Neurostimulators, n.n.bez.
86.88.52↔	Anlage oder Wechsel eines Systems zur Vakuumversiegelung, am offenen Abdomen	86.96.10↔	Einsetzen von Pulsgenerator zur Vorderwurzelstimulation
86.88.53↔	Anlage oder Wechsel eines Systems zur Vakuumversiegelung, endorektal	86.96.11↔	Einsetzen von Pulsgenerator zur Vagusnervstimulation
86.88.59↔	Anlage oder Wechsel eines Systems zur Vakuumversiegelung, an Haut und Unterhaut oder sonstigen Lokalisationen	86.96.20↔	Ersetzen von Pulsgenerator zur Vorderwurzelstimulation
86.88.90↔	Sonstige temporäre Weichteildeckung am Kopf	86.96.21↔	Ersetzen von Pulsgenerator zur Vagusnervstimulation
86.88.91↔	Sonstige temporäre Weichteildeckung am Hals	86.96.99↔	Einsetzen oder Ersetzen von sonstigem Pulsgenerator eines Neurostimulators, sonstige
86.88.92↔	Sonstige temporäre Weichteildeckung an Schulter und Oberarm	86.97↔	Einsetzen oder Ersetzen von aufladbarem Pulsgenerator eines Neurostimulators, Einzelelektrodensystem
86.88.93↔	Sonstige temporäre Weichteildeckung am Unterarm	86.98.00↔	Einsetzen oder Ersetzen von aufladbarem Pulsgenerator eines Neurostimulators, Mehrelektrodensystem, n.n.bez.
86.88.94↔	Sonstige temporäre Weichteildeckung an der Hand	86.98.10↔	Einsetzen von aufladbarem Pulsgenerator eines intrakraniellen Neurostimulators, Mehrelektrodensystem
86.88.95↔	Sonstige temporäre Weichteildeckung an Brustwand und Rücken	86.98.11↔	Einsetzen von aufladbarem Pulsgenerator eines epiduralen Neurostimulators, Mehrelektrodensystem
86.88.96↔	Sonstige temporäre Weichteildeckung an der Bauchregion	86.98.12↔	Einsetzen von aufladbarem Pulsgenerator eines peripheren Neurostimulators, Mehrelektrodensystem
86.88.97↔	Sonstige temporäre Weichteildeckung an der unteren Extremität	86.98.20↔	Ersetzen von aufladbarem Pulsgenerator eines intrakraniellen Neurostimulators, Mehrelektrodensystem
86.89.80↔	Revision einer Hautplastik am Kopf	86.98.21↔	Ersetzen von aufladbarem Pulsgenerator eines epiduralen Neurostimulators, Mehrelektrodensystem
86.89.84↔	Revision einer Hautplastik am Unterarm	86.98.22↔	Ersetzen von aufladbarem Pulsgenerator eines peripheren Neurostimulators, Mehrelektrodensystem
86.89.85↔	Revision einer Hautplastik an der Hand	86.98.99↔	Einsetzen oder Ersetzen von aufladbarem Pulsgenerator eines Neurostimulators, Mehrelektrodensystem, sonstige
86.89.87↔	Revision einer Hautplastik an der Leisten- und Genitalregion und am Gesäss	88.43‡↔	Arteriographie der Pulmonalarterien
86.89.88↔	Revision einer Hautplastik an der unteren Extremität	88.50‡↔	Angiokardiographie, n.n.bez.
86.89.89↔	Revision einer Hautplastik an anderer Lokalisation	88.51‡↔	Angiokardiographie der Vv. cavae
86.91↔	Exzision von Haut zur Transplantation	88.52‡↔	Angiokardiographie von Strukturen des rechten Herzens
86.93.10↔	Einsetzen eines Gewebeexpanders am Kopf	88.53‡↔	Angiokardiographie von Strukturen des linken Herzens
86.93.11↔	Einsetzen eines Gewebeexpanders am Hals	88.54‡↔	Kombinierte Angiokardiographie des rechten und linken Herzens
86.93.12↔	Einsetzen eines Gewebeexpanders an Schulter und Oberarm	88.55‡↔	Koronare Arteriographie mit einem einzigen Katheter
86.93.13↔	Einsetzen eines Gewebeexpanders am Unterarm	88.56‡↔	Koronare Arteriographie mit zwei Kathetern
86.93.14↔	Einsetzen eines Gewebeexpanders an der Hand	88.57‡↔	Sonstige und nicht näher bezeichnete koronare Arteriographie
86.93.15↔	Einsetzen eines Gewebeexpanders an Brustwand und Rücken	89.07.12‡↔	Vollständige Evaluation, ohne Aufnahme eines Patienten auf eine Warteliste zur Lungentransplantation
86.93.16↔	Einsetzen eines Gewebeexpanders an der Bauchregion	89.07.13‡↔	Vollständige Evaluation, ohne Aufnahme eines Patienten auf eine Warteliste zur Herz-Lungen-Transplantation
86.93.18↔	Einsetzen eines Gewebeexpanders an der unteren Extremität	89.07.14‡↔	Vollständige Evaluation, ohne Aufnahme eines Patienten auf eine Warteliste zur Lebertransplantation
86.93.99↔	Einsetzen eines Gewebeexpanders, sonstige	89.07.32‡↔	Vollständige Evaluation, mit Aufnahme eines Patienten auf eine Warteliste zur Lungentransplantation
86.94.00↔	Einsetzen oder Ersetzen von Pulsgenerator eines Neurostimulators, Einzelelektrodensystem, nicht spezifiziert ob aufladbar, n.n.bez.	89.07.33‡↔	Vollständige Evaluation, mit Aufnahme eines Patienten auf eine Warteliste zur Herz-Lungen-Transplantation
86.94.10↔	Einsetzen von Pulsgenerator eines intrakraniellen Neurostimulators, Einzelelektrodensystem, nicht wiederaufladbar	89.07.34‡↔	Vollständige Evaluation, mit Aufnahme eines Patienten auf eine Warteliste zur Lebertransplantation
86.94.11↔	Einsetzen von Pulsgenerator eines epiduralen Neurostimulators, Einzelelektrodensystem, nicht wiederaufladbar	89.07.42‡↔	Re-Evaluation, mit Aufnahme oder Verbleib eines Patienten auf eine(r) Warteliste zur Lungentransplantation
86.94.12↔	Einsetzen von Pulsgenerator eines peripheren Neurostimulators, Einzelelektrodensystem, nicht wiederaufladbar	89.07.43‡↔	Re-Evaluation, mit Aufnahme oder Verbleib eines Patienten auf eine(r) Warteliste zur Herz-Lungen-Transplantation
86.94.20↔	Ersetzen von Pulsgenerator eines intrakraniellen Neurostimulators, Einzelelektrodensystem, nicht wiederaufladbar	89.07.53‡↔	Re-Evaluation, mit Herausnahme eines Patienten aus einer Warteliste zur Lungentransplantation
86.94.21↔	Ersetzen von Pulsgenerator eines epiduralen Neurostimulators, Einzelelektrodensystem, nicht wiederaufladbar	89.07.54‡↔	Re-Evaluation, mit Herausnahme eines Patienten aus einer Warteliste zur Herz-Lungen-Transplantation
86.94.22↔	Ersetzen von Pulsgenerator eines peripheren Neurostimulators, Einzelelektrodensystem, nicht wiederaufladbar	89.14.11‡↔	Schlaf-Elektroenzephalographie
86.94.99↔	Einsetzen oder Ersetzen von Pulsgenerator eines Neurostimulators, Einzelelektrodensystem, nicht spezifiziert ob aufladbar, sonstige	89.14.12‡↔	Langzeit-Elektroenzephalographie, Dauer mehr als 12 Stunden
86.95.00↔	Einsetzen oder Ersetzen von Pulsgenerator eines Neurostimulators, Mehrelektrodensystem, nicht spezifiziert ob aufladbar, n.n.bez.	89.17.10‡↔	Polysomnographie
86.95.10↔	Einsetzen von Pulsgenerator eines intrakraniellen Neurostimulators, Mehrelektrodensystem, nicht wiederaufladbar	89.17.11‡↔	Kardiorespiratorische Polygraphie
86.95.11↔	Einsetzen von Pulsgenerator eines epiduralen Neurostimulators, Mehrelektrodensystem, nicht wiederaufladbar	89.19.00‡↔	Video- und radiotelemetriertes elektroenzephalographisches Monitoring, n.n.bez.
86.95.12↔	Einsetzen von Pulsgenerator eines peripheren Neurostimulators, Mehrelektrodensystem, nicht wiederaufladbar	89.19.10‡↔	Intensive nichtinvasive Video-EEG-Intensivdiagnostik
86.95.20↔	Ersetzen von Pulsgenerator eines intrakraniellen Neurostimulators, Mehrelektrodensystem, nicht wiederaufladbar	89.19.20‡↔	Invasive Video-EEG-Intensivdiagnostik bei Epilepsie
		89.19.30‡↔	Video- und radiotelemetriertes elektroenzephalographisches Monitoring mit permanenter Überwachung

89.19.40†↔	Video-elektroenzephalographisches Monitoring, polygraphisches Nachtschlaf-EEG	92.25.03↔	Teleradiotherapie mit Elektronen, Linearbeschleuniger, Ganzkörperbestrahlung
89.19.99†↔	Video- und radiotelemetriertes elektroenzephalographisches Monitoring, sonstige	92.25.04↔	Teleradiotherapie mit Elektronen, Linearbeschleuniger, Intraoperative Strahlentherapie
89.1a.11†↔	Neurologische Einstellung von Stimulationsparametern, mehr als 5 Tage	92.25.09↔	Teleradiotherapie mit Elektronen, Linearbeschleuniger, sonstige
92.05.00†↔	Kardiovaskuläre und hämatopoetische Szintigraphie und Radioisotopenfunktionsstudie, n.n.bez.	92.25.11↔	Teleradiotherapie mit Elektronen, Linearbeschleuniger, mit bildgestützter Einstellung
92.05.09†↔	Kardiovaskuläre und hämatopoetische Szintigraphie und Radioisotopenfunktionsstudie, sonstige	92.25.12↔	Teleradiotherapie mit Elektronen, Linearbeschleuniger, mit bildgestützter Einstellung, bis zu 2 Bestrahlungsfelder
92.05.10†↔	Myokardperfusionsszintigraphie, n.n.bez.	92.25.13↔	Teleradiotherapie mit Elektronen, Linearbeschleuniger, mit bildgestützter Einstellung, mehr als 2 Bestrahlungsfelder
92.05.11†↔	Myokardperfusionsszintigraphie in Ruhe	92.25.14↔	Teleradiotherapie mit Elektronen, Linearbeschleuniger, mit bildgestützter Einstellung, 3D-geplante Bestrahlung
92.05.12†↔	Myokardperfusionsszintigraphie mit physikalischer Belastung	92.25.15↔	Teleradiotherapie mit Elektronen, Linearbeschleuniger, mit bildgestützter Einstellung, intensitätsmodulierte Radiotherapie
92.05.13†↔	Myokardperfusionsszintigraphie mit pharmakologischer Belastung	92.25.21↔	Teleradiotherapie mit Elektronen, Linearbeschleuniger, ohne bildgestützte Einstellung, bis zu 2 Bestrahlungsfelder
92.05.14†↔	Single Photon Emission Computed Tomography (SPECT), Myokard	92.25.22↔	Teleradiotherapie mit Elektronen, Linearbeschleuniger, ohne bildgestützte Einstellung, mehr als 2 Bestrahlungsfelder
92.05.19†↔	Myokardperfusionsszintigraphie, sonstige	92.25.23↔	Teleradiotherapie mit Elektronen, Linearbeschleuniger, ohne bildgestützte Einstellung, 3D-geplante Bestrahlung
92.18.04†↔	Ganzkörperszintigraphie zur Lokalisationsdiagnostik, Ganzkörperszintigraphie mit Radiojod, mit Gabe von rekombinantem Thyreotropin (rh-TSH)	92.25.24↔	Teleradiotherapie mit Elektronen, Linearbeschleuniger, ohne bildgestützte Einstellung, intensitätsmodulierte Radiotherapie
92.20↔	Infusion von flüssigem Radioisotop	92.26.00↔	Teleradiotherapie mit anderen Partikelstrahlen, n.n.bez.
92.21.00↔	Oberflächenstrahlentherapie, n.n.bez.	92.26.99↔	Teleradiotherapie mit anderen Partikelstrahlen, sonstige
92.21.01↔	Oberflächenstrahlentherapie, bis zu 2 Bestrahlungsfelder	92.27.00↔	Implantation oder Einsetzen radioaktiver Elemente (Brachytherapie mit umschlossenen Radionukliden), Körperoberfläche, sonstiger oder n.n.bez. Applikationsort
92.21.02↔	Oberflächenstrahlentherapie, mehr als 2 Bestrahlungsfelder	92.27.10↔	Implantation oder Einsetzen radioaktiver Elemente (Brachytherapie mit umschlossenen Radionukliden), weibliche Geschlechtsorgane, n.n.bez.
92.22.00↔	Orthovoltstrahlentherapie, n.n.bez.	92.27.11↔	Implantation oder Einsetzen radioaktiver Elemente (Brachytherapie mit umschlossenen Radionukliden), intrauterin
92.22.01↔	Orthovoltstrahlentherapie, bis zu 2 Bestrahlungsfelder	92.27.12↔	Implantation oder Einsetzen radioaktiver Elemente (Brachytherapie mit umschlossenen Radionukliden), intravaginal
92.22.02↔	Orthovoltstrahlentherapie, mehr als 2 Bestrahlungsfelder	92.27.13↔	Implantation oder Einsetzen radioaktiver Elemente (Brachytherapie mit umschlossenen Radionukliden), intrauterin und intravaginal kombiniert
92.22.11↔	Intraoperative Röntgenstrahlentherapie, bis 300 kV	92.27.21↔	Implantation oder Einsetzen radioaktiver Elemente (Brachytherapie mit umschlossenen Radionukliden), Körperoberfläche
92.22.12↔	Intraoperative Röntgenstrahlentherapie, 300 kV - < 1 MV	92.27.22↔	Implantation oder Einsetzen radioaktiver Elemente (Brachytherapie mit umschlossenen Radionukliden), intrakavitär
92.22.19↔	Intraoperative Röntgenstrahlentherapie, sonstige	92.27.23↔	Implantation oder Einsetzen radioaktiver Elemente (Brachytherapie mit umschlossenen Radionukliden), intraluminal
92.23.00↔	Hochvoltstrahlentherapie, n.n.bez.	92.27.30↔	Implantation oder Einsetzen radioaktiver Elemente (Brachytherapie mit umschlossenen Radionukliden), Gefäß n.n.bez.
92.23.01↔	Telekobaltgerät bis zu 2 Bestrahlungsfelder	92.27.31↔	Implantation oder Einsetzen radioaktiver Elemente (Brachytherapie mit umschlossenen Radionukliden), Koronargefäß
92.23.02↔	Telekobaltgerät 3 bis 4 Bestrahlungsfelder	92.27.39↔	Implantation oder Einsetzen radioaktiver Elemente (Brachytherapie mit umschlossenen Radionukliden), sonstiges Gefäß
92.23.03↔	Telekobaltgerät mehr als 4 Bestrahlungsfelder oder 3D-geplante Bestrahlung	92.27.40↔	Implantation oder Einsetzen radioaktiver Elemente (Brachytherapie mit umschlossenen Radionukliden), intraoperativ
92.23.08↔	Hochvoltstrahlentherapie, andere Isotope	92.27.70↔	Radioaktive Moulagen, n.n.bez.
92.23.09↔	Telekobaltgerät, sonstige	92.27.71↔	Radioaktive Moulagen, Konstruktion und Applikation von oberflächlichen radioaktiven Moulagen
92.24.00↔	Teleradiotherapie mit Photonen, Linearbeschleuniger, n.n.bez.	92.27.72↔	Radioaktive Moulagen, Konstruktion und Applikation von nicht auf der Körperoberfläche verwendeten Applikatoren
92.24.01↔	Teleradiotherapie mit Photonen, Linearbeschleuniger, Grossfeldbestrahlung	92.27.73↔	Radioaktive Moulagen, Konstruktion und Applikation von Augenapplikatoren
92.24.02↔	Teleradiotherapie mit Photonen, Linearbeschleuniger, Halbkörperbestrahlung	92.27.79↔	Radioaktive Moulagen, sonstige
92.24.03↔	Teleradiotherapie mit Photonen, Linearbeschleuniger, Ganzkörperbestrahlung	92.28.00↔	Injektion, Instillation oder orale Gabe von Radioisotopen, n.n.bez.
92.24.04↔	Teleradiotherapie mit Photonen, Linearbeschleuniger, Intraoperative Strahlentherapie	92.28.01↔	Instillation von offenen Radionukliden in Gelenke
92.24.09↔	Teleradiotherapie mit Photonen, Linearbeschleuniger, sonstige	92.28.02↔	Radiojodtherapie bis 1,2 GBq I-131, ohne Gabe von rekombinantem Thyreotropin (rh-TSH)
92.24.11↔	Teleradiotherapie mit Photonen, Linearbeschleuniger, mit bildgestützter Einstellung, bis zu 2 Bestrahlungsfelder	92.28.03↔	Radiojodtherapie bis 1,2 GBq I-131, mit Gabe von rekombinantem Thyreotropin (rh-TSH)
92.24.12↔	Teleradiotherapie mit Photonen, Linearbeschleuniger, mit bildgestützter Einstellung, mehr als 2 Bestrahlungsfelder		
92.24.13↔	Teleradiotherapie mit Photonen, Linearbeschleuniger, mit bildgestützter Einstellung, 3D-geplante Bestrahlung		
92.24.14↔	Teleradiotherapie mit Photonen, Linearbeschleuniger, mit bildgestützter Einstellung, intensitätsmodulierte Radiotherapie		
92.24.21↔	Teleradiotherapie mit Photonen, Linearbeschleuniger, ohne bildgestützte Einstellung, bis zu 2 Bestrahlungsfelder		
92.24.22↔	Teleradiotherapie mit Photonen, Linearbeschleuniger, ohne bildgestützte Einstellung, mehr als 2 Bestrahlungsfelder		
92.24.23↔	Teleradiotherapie mit Photonen, Linearbeschleuniger, ohne bildgestützte Einstellung, 3D-geplante Bestrahlung		
92.24.24↔	Teleradiotherapie mit Photonen, Linearbeschleuniger, ohne bildgestützte Einstellung, intensitätsmodulierte Radiotherapie		
92.24.30↔	Teleradiotherapie mit Photonen, hochkomplexe Radiotherapie mit spezialisierter Ausstattung		
92.25.00↔	Teleradiotherapie mit Elektronen, Linearbeschleuniger, n.n.bez.		
92.25.01↔	Teleradiotherapie mit Elektronen, Linearbeschleuniger, Grossfeldbestrahlung		
92.25.02↔	Teleradiotherapie mit Elektronen, Linearbeschleuniger, Halbkörperbestrahlung		

92.28.04↔	Radiojodtherapie über 1,2 bis unter 5 GBq I-131, ohne Gabe von rekombinantem Thyreotropin (rh-TSH)	92.29.40↔	Brachytherapie mit Oberflächenapplikatoren, n.n.bez.
92.28.05↔	Radiojodtherapie über 1,2 bis unter 5 GBq I-131, mit Gabe von rekombinantem Thyreotropin (rh-TSH)	92.29.49↔	Brachytherapie mit Oberflächenapplikatoren, sonstige
92.28.06↔	Radiojodtherapie mit 5 und mehr GBq I-131, ohne Gabe von rekombinantem Thyreotropin (rh-TSH)	92.29.51↔	Entfernung von umschlossenen Radionukliden oder inaktiven Applikatoren unter Anästhesie
92.28.07↔	Radiojodtherapie mit 5 und mehr GBq I-131, mit Gabe von rekombinantem Thyreotropin (rh-TSH)	92.30.00↔	Stereotaktische Bestrahlung, einzeitig, n.n.bez.
92.28.11↔	Therapie mit offenen Radionukliden bei Knochenmetastasen	92.30.01↔	Stereotaktische Bestrahlung, einzeitig, zerebral, n.n.bez.
92.28.13↔	Radiorezeptortherapie mit DOTA-konjugierten Somatostatin-Analoga	92.30.02↔	Stereotaktische Bestrahlung, einzeitig, extrazerebral, n.n.bez.
92.28.20↔	Radioimmuntherapie mit 90Y-Ibritumomab-Tiuxetan, parenteral	92.30.20↔	Stereotaktische Bestrahlung, einzeitig, zerebral, intensitätsmodulierte Radiotherapie
92.28.21↔	Gabe von Jod-131-MIBG (Metajodbenzylguanidin) parenteral	92.30.21↔	Stereotaktische Bestrahlung, einzeitig, zerebral, intensitätsmodulierte Bogenbestrahlung (IMAT)
92.28.22↔	Radioimmuntherapie mit Iod 131 [I-131] tositumomab, parenteral	92.30.22↔	Stereotaktische Bestrahlung, einzeitig, zerebral, bildgestützte Einstellung
92.28.23↔	Radioimmuntherapie mit sonstigen Antikörpern, parenteral	92.30.30↔	Stereotaktische Bestrahlung, einzeitig, extrazerebral, intensitätsmodulierte Radiotherapie
92.28.31↔	Selektive intravaskuläre Radiochemoembolisation mit I-131-Lipiodol	92.30.31↔	Stereotaktische Bestrahlung, einzeitig, extrazerebral, intensitätsmodulierte Bogenbestrahlung (IMAT)
92.28.32↔	Selektive intravaskuläre Radionuklidtherapie (SIRT) durch Embolisation von Yttrium-90-markierten Mikrosphären	92.30.32↔	Stereotaktische Bestrahlung, einzeitig, extrazerebral, bildgestützte Einstellung
92.28.33↔	Endovaskuläre Brachytherapie mit Rhenium-188	92.30.99↔	Stereotaktische Bestrahlung, einzeitig, sonstige
92.28.99↔	Injektion, Instillation oder orale Gabe von Radioisotopen, sonstige	92.31.00↔	Radiochirurgie mit Photonen n.n. bez., zerebral
92.29.00↔	Brachytherapie mit umschlossenen Radionukliden, n.n. bez.	92.31.10↔	Radiochirurgie mit Photonen n.n. bez., extrazerebral
92.29.09↔	Brachytherapie mit umschlossenen Radionukliden, sonstige	92.32.00↔	Mehrquellige Photon-Radiochirurgie, n.n.bez.
92.29.11↔	Interstitielle Brachytherapie mit Implantation von entfernbaren Strahlern in einer Ebene, niedrige Dosisleistung	92.32.01↔	Mehrquellige Photon-Radiochirurgie, Gamma-knife
92.29.12↔	Interstitielle Brachytherapie mit Implantation von entfernbaren Strahlern in einer Ebene, gepulste Dosisleistung (Pulsed dose rate)	92.33.00↔	Teilchen-Radiochirurgie, n.n.bez.
92.29.13↔	Interstitielle Brachytherapie mit Implantation von entfernbaren Strahlern in einer Ebene, hohe Dosisleistung	92.33.01↔	Andere Hochvoltstrahlentherapie, stereotaktische Bestrahlung, einzeitig, zerebral
92.29.19↔	Interstitielle Brachytherapie mit Implantation von entfernbaren Strahlern in einer Ebene, sonstige	92.33.11↔	Andere Hochvoltstrahlentherapie, stereotaktische Bestrahlung, einzeitig, extrazerebral
92.29.21↔	Interstitielle Brachytherapie mit Volumenimplantation von entfernbaren Strahlern in mehreren Ebenen, niedrige Dosisleistung	92.39.00↔	Sonstige stereotaktische Radiochirurgie, n.n.bez.
92.29.22↔	Interstitielle Brachytherapie mit Volumenimplantation von entfernbaren Strahlern in mehreren Ebenen, gepulste Dosisleistung (Pulsed dose rate)	92.39.01↔	Andere Hochvoltstrahlentherapie, stereotaktische Bestrahlung, fraktioniert, zerebral, n.n.bez.
92.29.23↔	Interstitielle Brachytherapie mit Volumenimplantation von entfernbaren Strahlern in mehreren Ebenen, hohe Dosisleistung	92.39.11↔	Andere Hochvoltstrahlentherapie, stereotaktische Bestrahlung, fraktioniert, extrazerebral, n.n.bez.
92.29.24↔	Brachytherapie mit Implantation von entfernbaren Strahlern in mehreren Ebenen, hohe Dosisleistung, intraoperativ	92.39.20↔	Andere Hochvoltstrahlentherapie, stereotaktische Bestrahlung, fraktioniert, zerebral, intensitätsmodulierte Radiotherapie
92.29.29↔	Interstitielle Brachytherapie mit Volumenimplantation von entfernbaren Strahlern in mehreren Ebenen, sonstige	92.39.21↔	Andere Hochvoltstrahlentherapie, stereotaktische Bestrahlung, fraktioniert, zerebral, intensitätsmodulierte Bogenbestrahlung (IMAT)
92.29.31↔	Interstitielle Brachytherapie mit Implantation von permanenten Strahlern, bis 10 Quellen	92.39.22↔	Andere Hochvoltstrahlentherapie, stereotaktische Bestrahlung, fraktioniert, zerebral, bildgestützte Einstellung
92.29.32↔	Interstitielle Brachytherapie mit Implantation von permanenten Strahlern, von 11 bis 15 Quellen	92.39.29↔	Andere Hochvoltstrahlentherapie, stereotaktische Bestrahlung, fraktioniert, zerebral, sonstige
92.29.33↔	Interstitielle Brachytherapie mit Implantation von permanenten Strahlern, von 16 bis 20 Quellen	92.39.30↔	Andere Hochvoltstrahlentherapie, stereotaktische Bestrahlung, fraktioniert, extrazerebral, intensitätsmodulierte Radiotherapie
92.29.34↔	Interstitielle Brachytherapie mit Implantation von permanenten Strahlern, von 21 bis 25 Quellen	92.39.31↔	Andere Hochvoltstrahlentherapie, stereotaktische Bestrahlung, fraktioniert, extrazerebral, intensitätsmodulierte Bogenbestrahlung (IMAT)
92.29.35↔	Interstitielle Brachytherapie mit Implantation von permanenten Strahlern, von 26 bis 30 Quellen	92.39.32↔	Andere Hochvoltstrahlentherapie, stereotaktische Bestrahlung, fraktioniert, extrazerebral, bildgestützte Einstellung
92.29.36↔	Interstitielle Brachytherapie mit Implantation von permanenten Strahlern, von 31 bis 35 Quellen	92.39.39↔	Andere Hochvoltstrahlentherapie, stereotaktische Bestrahlung, fraktioniert, extrazerebral, sonstige
92.29.37↔	Interstitielle Brachytherapie mit Implantation von permanenten Strahlern, von 36 bis 40 Quellen	92.41↔	Intraoperative Strahlentherapie mit Elektronen
92.29.38↔	Interstitielle Brachytherapie mit Implantation von permanenten Strahlern, von 41 bis 45 Quellen	93.38.01‡↔	Multimodale rheumatologische Komplexbehandlung, mindestens 7 bis höchstens 13 Behandlungstage
92.29.39↔	Interstitielle Brachytherapie mit Implantation von permanenten Strahlern, von 46 bis 50 Quellen	93.38.02‡↔	Multimodale rheumatologische Komplexbehandlung, mindestens 14 bis höchstens 20 Behandlungstage
92.29.3a↔	Interstitielle Brachytherapie mit Implantation von permanenten Strahlern, von 51 bis 55 Quellen	93.38.03‡↔	Multimodale rheumatologische Komplexbehandlung, mindestens 21 Behandlungstage
92.29.3b↔	Interstitielle Brachytherapie mit Implantation von permanenten Strahlern, von 56 bis 60 Quellen	93.38.11‡↔	Multimodale kinder- und jugendrheumatologische Komplexbehandlung, mindestens 7 bis höchstens 13 Behandlungstage
92.29.3c↔	Interstitielle Brachytherapie mit Implantation von permanenten Strahlern, von 61 bis 65 Quellen	93.38.12‡↔	Multimodale kinder- und jugendrheumatologische Komplexbehandlung, mindestens 14 bis höchstens 20 Behandlungstage
92.29.3d↔	Interstitielle Brachytherapie mit Implantation von permanenten Strahlern, von 66 bis 70 Quellen	93.38.13‡↔	Jugendrheumatologische Komplexbehandlung, mindestens 21 Behandlungstage
92.29.3e↔	Interstitielle Brachytherapie mit Implantation von permanenten Strahlern, von 71 und mehr Quellen	93.38.62‡↔	Konservative komplexe Behandlung bei Osteoporose / Fraktur des Achsenskeletts, mindestens 7 bis höchstens 13 Behandlungstage
		93.38.63‡↔	Konservative komplexe Behandlung bei Osteoporose / Fraktur des Achsenskeletts, mindestens 14 bis höchstens 20 Behandlungstage

93.38.64†↔	Konservative komplexe Behandlung bei Osteoporose / Fraktur des Achsenskeletts , mindestens 21 Behandlungstage	93.8a.23†↔	Palliativmedizinische Komplexbehandlung von mindestens 15 bis höchstens 21 Behandlungstagen
93.41†↔	Wirbelsäulentraktion durch Vorrichtung am Schädel	93.8a.24†↔	Palliativmedizinische Komplexbehandlung von mehr als 21 Behandlungstagen
93.57.12†↔	Kontinuierliche Sogbehandlung bei einer Vakuumversiegelung, 8 Tage und länger	93.8a.32†↔	Spezialisierte Palliative Care, Komplexbehandlung von mindestens 8 bis höchstens 14 Behandlungstagen
93.59.51†↔	Komplexbehandlung bei Besiedlung oder Infektion mit multiresistenten Erregern, 7 bis 13 Behandlungstage	93.8a.33†↔	Spezialisierte Palliative Care, Komplexbehandlung von mindestens 15 bis höchstens 21 Behandlungstagen
93.59.52†↔	Komplexbehandlung bei Besiedlung oder Infektion mit multiresistenten Erregern, 14 bis 20 Behandlungstage	93.8a.34†↔	Spezialisierte Palliative Care, Komplexbehandlung von mehr als 21 Behandlungstagen
93.59.53†↔	Komplexbehandlung bei Besiedlung oder Infektion mit multiresistenten Erregern, 21 oder mehr Behandlungstage	93.92.10†↔	Intravenöse Anästhesie
93.89.11†↔	Neurologisch-neurochirurgische Frührehabilitation, mindestens 14 bis höchstens 20 Behandlungstage	93.92.11†↔	Inhalationsanästhesie
93.89.12†↔	Neurologisch-neurochirurgische Frührehabilitation, mindestens 21 bis höchstens 27 Behandlungstage	93.92.12†↔	Balancierte Anästhesie
93.89.13†↔	Neurologisch-neurochirurgische Frührehabilitation, mindestens 28 bis höchstens 41 Behandlungstage	93.92.13†↔	Analgosedierung
93.89.14†↔	Neurologisch-neurochirurgische Frührehabilitation, mindestens 42 bis höchstens 55 Behandlungstage	93.92.14†↔	Klinische Untersuchung in Allgemeinanästhesie
93.89.15†↔	Neurologisch-neurochirurgische Frührehabilitation, mindestens 56 Behandlungstage	93.92.99†↔	Anästhesie, sonstige
93.89.40†↔	Durchschnittlicher Einsatz von 15 Therapieeinheiten (jeweils von mindestens 30 Minuten) pro Woche	93.95.51†↔	Hyperbare Oxygenation, ohne Intensivüberwachung, bis 120 Minuten
93.89.41†↔	Durchschnittlicher Einsatz von 20 Therapieeinheiten (jeweils von mindestens 30 Minuten) pro Woche	93.95.52†↔	Hyperbare Oxygenation, ohne Intensivüberwachung, von 121 bis 240 Minuten
93.89.42†↔	Durchschnittlicher Einsatz von 30 Therapieeinheiten (jeweils von mindestens 30 Minuten) pro Woche	93.95.53†↔	Hyperbare Oxygenation, ohne Intensivüberwachung, mehr als 240 Minuten
93.89.43†↔	Durchschnittlicher Einsatz von 40 Therapieeinheiten (jeweils von mindestens 30 Minuten) pro Woche	93.95.61†↔	Hyperbare Oxygenation, mit Intensivüberwachung, bis 120 Minuten
93.89.50†↔	Durchschnittlicher Einsatz von 15 Therapieeinheiten (jeweils von mindestens 30 Minuten) pro Woche	93.95.62†↔	Hyperbare Oxygenation, mit Intensivüberwachung, von 121 bis 240 Minuten
93.89.51†↔	Durchschnittlicher Einsatz von 20 Therapieeinheiten (jeweils von mindestens 30 Minuten) pro Woche	93.95.63†↔	Hyperbare Oxygenation, mit Intensivüberwachung, mehr als 240 Minuten
93.89.52†↔	Durchschnittlicher Einsatz von 30 Therapieeinheiten (jeweils von mindestens 30 Minuten) pro Woche	93.97†↔	Dekompressionskammer
93.89.53†↔	Durchschnittlicher Einsatz von 40 Therapieeinheiten (jeweils von mindestens 30 Minuten) pro Woche	93.9c.11†↔	Mechanische Beatmung und Atemunterstützung mit kontinuierlichem positivem Druck (CPAP) bei Neugeborenen und Säuglingen
93.89.60†↔	Durchschnittlicher Einsatz von 15 Therapieeinheiten (jeweils von mindestens 30 Minuten) pro Woche	93.9d.11†↔	Ersteinstellung einer CPAP oder BiPAP-Therapie zur Behandlung der schlafbezogenen Atemstörung (Schlafapnoe)
93.89.61†↔	Durchschnittlicher Einsatz von 20 Therapieeinheiten (jeweils von mindestens 30 Minuten) pro Woche	93.9d.12†↔	Kontrolle oder Optimierung einer CPAP oder BiPAP-Therapie zur Behandlung der schlafbezogenen Atemstörung (Schlafapnoe)
93.89.62†↔	Durchschnittlicher Einsatz von 30 Therapieeinheiten (jeweils von mindestens 30 Minuten) pro Woche	93.a2.10†↔	MMST, mindestens 7 bis höchstens 13 Behandlungstage, n.n.bez.
93.89.63†↔	Durchschnittlicher Einsatz von 40 Therapieeinheiten (jeweils von mindestens 30 Minuten) pro Woche	93.a2.11†↔	MMST, 7 bis 13 Behandlungstage, bis zu 20 Therapieeinheiten
93.89.70†↔	Durchschnittlicher Einsatz von 15 Therapieeinheiten (jeweils von mindestens 30 Minuten) pro Woche	93.a2.12†↔	MMST, 7 bis 13 Behandlungstage, mindestens 21 Therapieeinheiten, davon weniger als 5 Therapieeinheiten psychotherapeutische Verfahren
93.89.71†↔	Durchschnittlicher Einsatz von 20 Therapieeinheiten (jeweils von mindestens 30 Minuten) pro Woche	93.a2.13†↔	MMST, 7 bis 13 Behandlungstage, mindestens 21 Therapieeinheiten, davon mindestens 5 Therapieeinheiten psychotherapeutische Verfahren
93.89.72†↔	Durchschnittlicher Einsatz von 30 Therapieeinheiten (jeweils von mindestens 30 Minuten) pro Woche	93.a2.19†↔	MMST, mindestens 7 bis höchstens 13 Behandlungstage, sonstige
93.89.73†↔	Durchschnittlicher Einsatz von 40 Therapieeinheiten (jeweils von mindestens 30 Minuten) pro Woche	93.a2.20†↔	MMST, mindestens 14 bis höchstens 20 Behandlungstage, n.n.bez.
93.89.80†↔	Durchschnittlicher Einsatz von 15 Therapieeinheiten (jeweils von mindestens 30 Minuten) pro Woche	93.a2.21†↔	MMST, 14 bis 20 Behandlungstage, bis zu 41 Therapieeinheiten
93.89.81†↔	Durchschnittlicher Einsatz von 20 Therapieeinheiten (jeweils von mindestens 30 Minuten) pro Woche	93.a2.22†↔	MMST, 14 bis 20 Behandlungstage, mindestens 42 bis höchstens 55 Therapieeinheiten, davon weniger als 10 Therapieeinheiten psychotherapeutische Verfahren
93.89.82†↔	Durchschnittlicher Einsatz von 30 Therapieeinheiten (jeweils von mindestens 30 Minuten) pro Woche	93.a2.23†↔	MMST, 14 bis 20 Behandlungstage, mindestens 42 bis höchstens 55 Therapieeinheiten, davon mindestens 10 Therapieeinheiten psychotherapeutische Verfahren
93.89.83†↔	Durchschnittlicher Einsatz von 40 Therapieeinheiten (jeweils von jeweils von mindestens 30 Minuten) pro Woche	93.a2.24†↔	MMST, 14 bis 20 Behandlungstage, mindestens 56 Therapieeinheiten, davon weniger als 14 Therapieeinheiten psychotherapeutische Verfahren
93.89.90†↔	Geriatrische frührehabilitative Komplexbehandlung, von mindestens 7 bis 13 Behandlungstage sowie mindestens 10 Therapieeinheiten	93.a2.25†↔	MMST, 14 bis 20 Behandlungstage, mindestens 56 Therapieeinheiten, davon mindestens 14 Therapieeinheiten psychotherapeutische Verfahren
93.89.91†↔	Geriatrische frührehabilitative Komplexbehandlung, von mindestens 14 bis 20 Behandlungstage sowie mindestens 20 Therapieeinheiten	93.a2.29†↔	MMST, mindestens 14 bis höchstens 20 Behandlungstage, sonstige
93.89.92†↔	Geriatrische frührehabilitative Komplexbehandlung, von Mindestens 21 Behandlungstage sowie mindestens 30 Therapieeinheiten	93.a2.30†↔	MMST, mindestens 21 Behandlungstage, n.n.bez.
93.8a.22†↔	Palliativmedizinische Komplexbehandlung von mindestens 8 bis höchstens 14 Behandlungstagen	93.a2.31†↔	MMST, mindestens 21 Behandlungstage, bis zu 83 Therapieeinheiten
		93.a2.32†↔	MMST, mindestens 21 Behandlungstage, mindestens 84 Therapieeinheiten, davon weniger als 21 Therapieeinheiten psychotherapeutische Verfahren

93.a2.33†↔	MMST, mindestens 21 Behandlungstage, mindestens 84 Therapieeinheiten, davon mindestens 21 Therapieeinheiten psychotherapeutische Verfahren	94.92.10†↔	Multimodale psychotherapeutische Komplexbehandlung im Liaisondienst, 2 bis 5 Stunden
93.a2.39†↔	MMST, mindestens 21 Behandlungstage, sonstige	94.92.11†↔	Multimodale psychotherapeutische Komplexbehandlung im Liaisondienst, mehr als 5 bis 10 Stunden
94.26†↔	Subkonvulsive Elektrokrampftherapie	94.92.12†↔	Multimodale psychotherapeutische Komplexbehandlung im Liaisondienst, mehr als 10 Stunden
94.27†↔	Sonstige Elektrokrampftherapie	95.04†↔	Augenuntersuchung in Narkose
94.31†↔	Psychoanalyse	96.35†↔	Gastrische Gavage
94.32†↔	Hypnotherapie	96.6†↔	Enterale Infusion konzentrierter Nährstoffe
94.33†↔	Verhaltenstherapie	97.02†↔	Ersetzen eines Gastrostomietubus
94.34†↔	Einzeltherapie bei psychosexueller Dysfunktion	97.03†↔	Ersetzen von Sonde oder Enterostomievorrichtung im Dünndarm
94.35†↔	Krisenintervention	97.05†↔	Ersetzen eines Stents (Tubus) im Gallen- oder Pankreasgang
94.36†↔	Spiel-Psychotherapie	97.55†↔	Entfernen eines T-Drain, eines anderen Gallengangtubus oder eines Leberdrains
94.37†↔	Gesprächspsychotherapie	97.56†↔	Entfernen eines Pankreastubus oder Drains
94.38†↔	Stützende Psychotherapie	97.61†↔	Entfernen eines Pyelostomie- oder Nephrostomie-Katheters
94.39.09†↔	Sonstige (andere) Einzelpsychotherapie	97.62†↔	Entfernen eines Ureterostomie- oder Ureterkatheters
94.39.20†↔	Psychosomatische und psychotherapeutische Komplexbehandlung	97.65†↔	Entfernen eines Urethra-Stents
94.39.21†↔	Integrierte klinisch-psychosomatische Komplexbehandlung	98.02†↔	Entfernen eines intraluminalen Fremdkörpers vom Ösophagus ohne Inzision
94.39.22†↔	Psychosomatische und psychotherapeutische Krisenintervention als Komplexbehandlung	98.03†↔	Entfernen eines intraluminalen Fremdkörpers von Magen und Dünndarm ohne Inzision
94.6a.11†↔	Motivationsbehandlung Abhängigkeitskranker [Qualifizierter Entzug], von 7 bis 13 Tage	98.04†↔	Entfernen eines intraluminalen Fremdkörpers vom Dickdarm ohne Inzision
94.6a.12†↔	Motivationsbehandlung Abhängigkeitskranker [Qualifizierter Entzug], von 14 bis 20 Tage	98.05†↔	Entfernen eines intraluminalen Fremdkörpers von Rektum und Anus ohne Inzision
94.6a.13†↔	Motivationsbehandlung Abhängigkeitskranker [Qualifizierter Entzug], mindestens 21 Tage	98.51†↔	Extrakorporelle Stosswellen-Lithotripsie [ESWL] von Niere, Ureter und/oder Blase
94.7x.00†↔	Sozialpädiatrische, neuropädiatrische und pädiatrisch-psychosomatische Therapie, n.n.bez.	98.52†↔	Extrakorporelle Stosswellen-Lithotripsie [ESWL] von Gallenblase und/oder Gallengang
94.7x.10†↔	Sozialpädiatrische, neuropädiatrische und pädiatrisch-psychosomatische Therapie, begleitende Therapie	98.53†↔	Extrakorporelle Stosswellen-Lithotripsie [ESWL] von Pankreas
94.7x.11†↔	Sozialpädiatrische, neuropädiatrische und pädiatrisch-psychosomatische Therapie, therapie als Blockbehandlung	98.59†↔	Extrakorporelle Stosswellen-Lithotripsie [ESWL] anderer Lokalisationen
94.7x.12†↔	Sozialpädiatrische, neuropädiatrische und pädiatrisch-psychosomatische Therapie, Therapie als erweiterte Blockbehandlung	99.01†↔	Austauschtransfusion
94.7x.20†↔	Sozialpädiatrische, neuropädiatrische und pädiatrisch-psychosomatische Therapie, Intensivtherapie	99.04.00†↔	Transfusion von Erythrozytenkonzentrat, n.n.bez.
94.7x.21†↔	Sozialpädiatrische, neuropädiatrische und pädiatrisch-psychosomatische Therapie, erweiterte Intensivtherapie	99.04.10†↔	Transfusion von Erythrozytenkonzentrat, 1 TE bis 5 TE
94.7x.22†↔	Sozialpädiatrische, neuropädiatrische und pädiatrisch-psychosomatische Therapie, Langzeit-Intensivtherapie	99.04.11†↔	Transfusion von Erythrozytenkonzentrat, 6 TE bis 10 TE
94.7x.23†↔	Sozialpädiatrische, neuropädiatrische und pädiatrisch-psychosomatische Therapie, Langzeit-Intensiv-Therapie zum verhaltenstherapeutischen Training	99.04.12†↔	Transfusion von Erythrozytenkonzentrat, 11 TE bis 15 TE
94.7x.30†↔	Sozialpädiatrische, neuropädiatrische und pädiatrisch-psychosomatische Therapie, Therapie im Gruppen-Setting	99.04.14†↔	Transfusion von Erythrozytenkonzentrat, 16 TE bis 20 TE
94.7x.99†↔	Sozialpädiatrische, neuropädiatrische und pädiatrisch-psychosomatische Therapie, sonstige	99.04.15†↔	Transfusion von Erythrozytenkonzentrat, 21 TE bis 30 TE
94.8x.00†↔	Psychosoziale Interventionen, n.n.bez.	99.04.16†↔	Transfusion von Erythrozytenkonzentrat, 31 TE bis 40 TE
94.8x.10†↔	Sozialrechtliche Beratung, mindestens 50 Minuten bis 2 Stunden	99.04.17†↔	Transfusion von Erythrozytenkonzentrat, 41 TE bis 50 TE
94.8x.11†↔	Sozialrechtliche Beratung, mehr als 2 Stunden bis 4 Stunden	99.04.18†↔	Transfusion von Erythrozytenkonzentrat, 51 TE bis 60 TE
94.8x.12†↔	Sozialrechtliche Beratung, mehr als 4 Stunden	99.04.19†↔	Transfusion von Erythrozytenkonzentrat, 61 TE bis 70 TE
94.8x.20†↔	Psychosoziale Beratung des Patienten, mindestens 50 Minuten bis 2 Stunden	99.04.1a†↔	Transfusion von Erythrozytenkonzentrat, 71 TE bis 80 TE
94.8x.21†↔	Psychosoziale Beratung des Patienten, mehr als 2 Stunden bis 4 Stunden	99.04.1b†↔	Transfusion von Erythrozytenkonzentrat, 81 TE bis 90 TE
94.8x.22†↔	Psychosoziale Beratung des Patienten, mehr als 4 Stunden	99.04.1c†↔	Transfusion von Erythrozytenkonzentrat, 91 TE bis 100 TE
94.8x.30†↔	Psychosoziale Beratung des Patientensystems, mindestens 50 Minuten bis 2 Stunden	99.04.1d†↔	Transfusion von Erythrozytenkonzentrat, 101 TE bis 115 TE
94.8x.31†↔	Psychosoziale Beratung des Patientensystems, mehr als 2 Stunden bis 4 Stunden	99.04.1e†↔	Transfusion von Erythrozytenkonzentrat, 116 TE bis 130 TE
94.8x.32†↔	Psychosoziale Beratung des Patientensystems, mehr als 4 Stunden	99.04.1f†↔	Transfusion von Erythrozytenkonzentrat, 131 TE bis 145 TE
94.8x.40†↔	Nachsorgeorganisation, mindestens 50 Minuten bis 2 Stunden	99.04.1g†↔	Transfusion von Erythrozytenkonzentrat, 146 TE bis 160 TE
94.8x.41†↔	Nachsorgeorganisation, mehr als 2 Stunden bis 4 Stunden	99.04.1h†↔	Transfusion von Erythrozytenkonzentrat, 161 TE bis 175 TE
94.8x.42†↔	Nachsorgeorganisation, mehr als 4 Stunden	99.04.1i†↔	Transfusion von Erythrozytenkonzentrat, 176 TE bis 190 TE
94.8x.50†↔	Einleiten behördlicher Massnahmen, mindestens 50 Minuten bis 2 Stunden	99.04.1j†↔	Transfusion von Erythrozytenkonzentrat, 191 TE bis 205 TE
94.8x.51†↔	Einleiten behördlicher Massnahmen, mehr als 2 Stunden bis 4 Stunden	99.04.1k†↔	Transfusion von Erythrozytenkonzentrat, 206 TE bis 220 TE
94.8x.52†↔	Einleiten behördlicher Massnahmen, mehr als 4 Stunden	99.04.1l†↔	Transfusion von Erythrozytenkonzentrat, 221 TE bis 235 TE
94.8x.99†↔	Psychosoziale Interventionen, sonstige	99.04.1m†↔	Transfusion von Erythrozytenkonzentrat, 236 TE bis 250 TE
		↔	
		99.04.1n†↔	Transfusion von Erythrozytenkonzentrat, 251 TE bis 265 TE
		99.04.1o†↔	Transfusion von Erythrozytenkonzentrat, 266 TE bis 280 TE
		99.04.1p†↔	Transfusion von Erythrozytenkonzentrat, 281 TE und mehr
		99.04.99†↔	Transfusion von Erythrozytenkonzentrat, sonstige
		99.05.11†↔	Transfusion von Thrombozytenkonzentrat, 4 bis 5 Konzentrate
		99.05.12†↔	Transfusion von Thrombozytenkonzentrat, 6 bis 8 Konzentrate
		99.05.13†↔	Transfusion von Thrombozytenkonzentrat, 9 bis 12 Konzentrate
		99.05.14†↔	Transfusion von Thrombozytenkonzentrat, 13 bis 15 Konzentrate
		99.05.16†↔	Transfusion von Thrombozytenkonzentrat, 16 bis 18 Konzentrate

99.05.17†↔	Transfusion von Thrombozytenkonzentrat, 19 bis 21 Konzentrate	99.05.2†↔	Transfusion von patientenbezogenen Thrombozytenkonzentraten, 43 bis 45 Konzentrate
99.05.18†↔	Transfusion von Thrombozytenkonzentrat, 22 bis 24 Konzentrate	99.05.2g†↔	Transfusion von patientenbezogenen Thrombozytenkonzentraten, 46 bis 48 Konzentrate
99.05.19†↔	Transfusion von Thrombozytenkonzentrat, 25 bis 27 Konzentrate	99.05.2h†↔	Transfusion von patientenbezogenen Thrombozytenkonzentraten, 49 bis 51 Konzentrate
99.05.1a†↔	Transfusion von Thrombozytenkonzentrat, 28 bis 30 Konzentrate	99.05.2i†↔	Transfusion von patientenbezogenen Thrombozytenkonzentraten, 52 bis 54 Konzentrate
99.05.1b†↔	Transfusion von Thrombozytenkonzentrat, 31 bis 36 Konzentrate	99.05.2j†↔	Transfusion von patientenbezogenen Thrombozytenkonzentraten, 55 bis 57 Konzentrate
99.05.1c†↔	Transfusion von Thrombozytenkonzentrat, 37 bis 42 Konzentrate	99.05.2k†↔	Transfusion von patientenbezogenen Thrombozytenkonzentraten, 58 bis 60 Konzentrate
99.05.1d†↔	Transfusion von Thrombozytenkonzentrat, 43 bis 48 Konzentrate	99.05.2l†↔	Transfusion von patientenbezogenen Thrombozytenkonzentraten, 61 bis 63 Konzentrate
99.05.1e†↔	Transfusion von Thrombozytenkonzentrat, 49 bis 54 Konzentrate	99.05.2m†↔	Transfusion von patientenbezogenen Thrombozytenkonzentraten, 64 bis 66 Konzentrate
99.05.1f†↔	Transfusion von Thrombozytenkonzentrat, 55 bis 60 Konzentrate	99.05.2n†↔	Transfusion von patientenbezogenen Thrombozytenkonzentraten, 67 bis 69 Konzentrate
99.05.1g†↔	Transfusion von Thrombozytenkonzentrat, 61 bis 66 Konzentrate	99.05.2o†↔	Transfusion von patientenbezogenen Thrombozytenkonzentraten, 70 Konzentrate und mehr
99.05.1h†↔	Transfusion von Thrombozytenkonzentrat, 67 bis 72 Konzentrate	99.05.30†↔	Transfusion von Apherese-Thrombozytenkonzentrat, 1 Konzentrat
99.05.1i†↔	Transfusion von Thrombozytenkonzentrat, 73 bis 78 Konzentrate	99.05.32†↔	Transfusion von Apherese-Thrombozytenkonzentrat, 2 Konzentrate
99.05.1j†↔	Transfusion von Thrombozytenkonzentrat, 79 bis 84 Konzentrate	99.05.33†↔	Transfusion von Apherese-Thrombozytenkonzentrat, 3 Konzentrate
99.05.1k†↔	Transfusion von Thrombozytenkonzentrat, 85 bis 90 Konzentrate	99.05.34†↔	Transfusion von Apherese-Thrombozytenkonzentrat, 4 Konzentrate
99.05.1l†↔	Transfusion von Thrombozytenkonzentrat, 91 bis 96 Konzentrate	99.05.35†↔	Transfusion von Apherese-Thrombozytenkonzentrat, 5 Konzentrate
99.05.1m†↔	Transfusion von Thrombozytenkonzentrat, 97 bis 102 Konzentrate	99.05.36†↔	Transfusion von Apherese-Thrombozytenkonzentrat, 6 bis 8 Konzentrate
99.05.1n†↔	Transfusion von Thrombozytenkonzentrat, 103 bis 108 Konzentrate	99.05.37†↔	Transfusion von Apherese-Thrombozytenkonzentrat, 9 bis 12 Konzentrate
99.05.1o†↔	Transfusion von Thrombozytenkonzentrat, 109 bis 114 Konzentrate	99.05.38†↔	Transfusion von Apherese-Thrombozytenkonzentrat, 13 bis 15 Konzentrate
99.05.1p†↔	Transfusion von Thrombozytenkonzentrat, 115 bis 120 Konzentrate	99.05.39†↔	Transfusion von Apherese-Thrombozytenkonzentrat, 16 bis 18 Konzentrate
99.05.1q†↔	Transfusion von Thrombozytenkonzentrat, 121 bis 126 Konzentrate	99.05.3a†↔	Transfusion von Apherese-Thrombozytenkonzentrat, 19 bis 21 Konzentrate
99.05.1r†↔	Transfusion von Thrombozytenkonzentrat, 127 Konzentrate und mehr	99.05.3b†↔	Transfusion von Apherese-Thrombozytenkonzentrat, 22 bis 24 Konzentrate
99.05.20†↔	Transfusion von patientenbezogenen Thrombozytenkonzentraten, n.n.bez.	99.05.3c†↔	Transfusion von Apherese-Thrombozytenkonzentrat, 25 bis 27 Konzentrate
99.05.21†↔	Transfusion von patientenbezogenen Thrombozytenkonzentraten, 1 bis 3 Konzentrate	99.05.3d†↔	Transfusion von Apherese-Thrombozytenkonzentrat, 28 bis 30 Konzentrate
99.05.22†↔	Transfusion von patientenbezogenen Thrombozytenkonzentraten, 4 bis 5 Konzentrate	99.05.3e†↔	Transfusion von Apherese-Thrombozytenkonzentrat, 31 bis 36 Konzentrate
99.05.23†↔	Transfusion von patientenbezogenen Thrombozytenkonzentraten, 6 bis 8 Konzentrate	99.05.3f†↔	Transfusion von Apherese-Thrombozytenkonzentrat, 37 bis 42 Konzentrate
99.05.24†↔	Transfusion von patientenbezogenen Thrombozytenkonzentraten, 9 bis 12 Konzentrate	99.05.3g†↔	Transfusion von Apherese-Thrombozytenkonzentrat, 43 bis 48 Konzentrate
99.05.25†↔	Transfusion von patientenbezogenen Thrombozytenkonzentraten, 13 bis 15 Konzentrate	99.05.3h†↔	Transfusion von Apherese-Thrombozytenkonzentrat, 49 bis 54 Konzentrate
99.05.26†↔	Transfusion von patientenbezogenen Thrombozytenkonzentraten, 16 bis 18 Konzentrate	99.05.3i†↔	Transfusion von Apherese-Thrombozytenkonzentrat, 55 bis 60 Konzentrate
99.05.27†↔	Transfusion von patientenbezogenen Thrombozytenkonzentraten, 19 bis 21 Konzentrate	99.05.3j†↔	Transfusion von Apherese-Thrombozytenkonzentrat, 61 bis 66 Konzentrate
99.05.28†↔	Transfusion von patientenbezogenen Thrombozytenkonzentraten, 22 bis 24 Konzentrate	99.05.3k†↔	Transfusion von Apherese-Thrombozytenkonzentrat, 67 bis 82 Konzentrate
99.05.29†↔	Transfusion von patientenbezogenen Thrombozytenkonzentraten, 25 bis 27 Konzentrate	99.05.3l†↔	Transfusion von Apherese-Thrombozytenkonzentrat, 83 bis 88 Konzentrate
99.05.2a†↔	Transfusion von patientenbezogenen Thrombozytenkonzentraten, 28 bis 30 Konzentrate	99.05.3m†↔	Transfusion von Apherese-Thrombozytenkonzentrat, 89 bis 94 Konzentrate
99.05.2b†↔	Transfusion von patientenbezogenen Thrombozytenkonzentraten, 31 bis 33 Konzentrate	99.05.3n†↔	Transfusion von Apherese-Thrombozytenkonzentrat, 95 bis 100 Konzentrate
99.05.2c†↔	Transfusion von patientenbezogenen Thrombozytenkonzentraten, 34 bis 36 Konzentrate	99.05.3o†↔	Transfusion von Apherese-Thrombozytenkonzentrat, 101 bis 106 Konzentrate
99.05.2d†↔	Transfusion von patientenbezogenen Thrombozytenkonzentraten, 37 bis 39 Konzentrate	99.05.3p†↔	Transfusion von Apherese-Thrombozytenkonzentrat, 107 bis 112 Konzentrate
99.05.2e†↔	Transfusion von patientenbezogenen Thrombozytenkonzentraten, 40 bis 42 Konzentrate	99.05.3q†↔	Transfusion von Apherese-Thrombozytenkonzentrat, 113 bis 118 Konzentrate

- 99.05.3r†↔ Transfusion von Apherese-Thrombozytenkonzentrat, 119 Konzentrate und mehr
- 99.07.00†↔ Transfusion von anderem Serum, n.n.bez.
- 99.07.10†↔ Transfusion von Plasma, 1 TE bis 5 TE
- 99.07.12†↔ Transfusion von Plasma, 6 TE bis 10 TE
- 99.07.13†↔ Transfusion von Plasma, 11 TE bis 15 TE
- 99.07.14†↔ Transfusion von Plasma, 16 TE bis 20 TE
- 99.07.15†↔ Transfusion von Plasma, 21 TE bis 30 TE
- 99.07.19†↔ Transfusion von Plasma, 31 TE und mehr
- 99.07.99†↔ Transfusion von anderem Serum, sonstige
- 99.08†↔ Transfusion von Blutexpander
- 99.09.10†↔ Transfusion von Granulozyten, 1 - 5 Konzentrate
- 99.09.12†↔ Transfusion von Granulozyten, 6 bis 10 Konzentrate
- 99.09.13†↔ Transfusion von Granulozyten, 11 bis 15 Konzentrate
- 99.09.14†↔ Transfusion von Granulozyten, 16 bis 20 Konzentrate
- 99.09.15†↔ Transfusion von Granulozyten, 21 Konzentrate und mehr
- 99.09.20†↔ Transfusion von Spenderlymphozyten, Fremdbezug
- 99.09.23†↔ Transfusion von Spenderlymphozyten, 1 bis 3 Konzentrate
- 99.09.24†↔ Transfusion von Spenderlymphozyten, 4 bis 6 Konzentrate
- 99.09.25†↔ Transfusion von Spenderlymphozyten, mehr als 6 Konzentrate
- 99.09.30†↔ Transfusion von Leukozyten nach Ex-vivo-Kultur
- 99.10.00†↔ Injektion oder Infusion von thrombolytischer Substanz, n.n.bez.
- 99.10.11†↔ Tägliche Infusion mit thrombolytischer Substanz, 1-2 Tage
- 99.10.12†↔ Tägliche Infusion mit thrombolytischer Substanz, 3-8 Tage
- 99.10.13†↔ Tägliche Infusion mit thrombolytischer Substanz, 9-14 Tage
- 99.10.14†↔ Tägliche Infusion mit thrombolytischer Substanz, 15-21 Tage
- 99.10.15†↔ Tägliche Infusion mit thrombolytischer Substanz, 22 und mehr Tage
- 99.10.99†↔ Injektion oder Infusion von thrombolytischer Substanz, sonstige
- 99.15†↔ Parenterale Infusion konzentrierter Nährlösungen
- 99.18†↔ Injektion oder Infusion von Elektrolyten
- 99.1a†↔ Injektion, Infusion oder orale Gabe von Betablocker zur Therapie des infantilen Hämangioms beim Neugeborenen und Säugling
- 99.22.11†↔ Injektion einer antiinfektiösen Substanz, bis 3 Tage
- 99.22.12†↔ Injektion einer antiinfektiösen Substanz, mindestens 4 bis 7 Tage
- 99.25.01†↔ Nicht komplexe Chemotherapie
- 99.25.02†↔ Mittelgradig komplexe und intensive Blockchemotherapie
- 99.25.10†↔ Hochgradig komplexe und intensive Blockchemotherapie: ein Chemotherapieblock während eines stationären Aufenthaltes
- 99.25.11†↔ Hochgradig komplexe und intensive Blockchemotherapie: zwei Chemotherapieblöcke während eines stationären Aufenthaltes
- 99.25.21†↔ Hypertherme intraperitoneale Chemotherapie [HIPEC]
- 99.25.22†↔ Hypertherme intrathorakale Chemotherapie [HITOC]
- 99.25.23†↔ Intrapertoneale Druckaerosol-Chemotherapie [PIPAC]
- 99.25.24†↔ Intrathorakale Druckaerosol-Chemotherapie [PITAC]
- 99.25.25†↔ Intraoperative, intrathorakale Applikation einer Lösung aus Chemotherapeutikum und Fibrin des Patienten als Trägersubstanz
- 99.28.01†↔ Instillation von zytotoxischen Materialien und Immunmodulatoren, intrathekal
- 99.28.02†↔ Instillation von zytotoxischen Materialien und Immunmodulatoren, intrazerebral
- 99.28.03†↔ Instillation von zytotoxischen Materialien und Immunmodulatoren, in die Pleurahöhle
- 99.28.04†↔ Instillation von zytotoxischen Materialien und Immunmodulatoren, intraperitoneal
- 99.28.05†↔ Instillation von zytotoxischen Materialien und Immunmodulatoren, in die Harnblase
- 99.28.06†↔ Instillation von zytotoxischen Materialien und Immunmodulatoren, in das Nierenbecken
- 99.28.07†↔ Instillation von und lokoregional zytotoxischen Materialien und Immunmodulatoren, arteriell
- 99.28.08†↔ Instillation von zytotoxischen Materialien und Immunmodulatoren, sonstige
- 99.60†↔ Kardiopulmonale Reanimation, n.n.bez.
- 99.63†↔ Äussere Herzmassage
- 99.65†↔ Akute Behandlung einer Adaptationsstörung beim Neugeborenen (sog. Primäre Reanimation)
- 99.71.00†↔ Therapeutische Plasmapherese, n.n.bez.
- 99.71.10†↔ Therapeutische Plasmapherese, mit normalem Plasma
- 99.71.11†↔ Therapeutische Plasmapherese, mit Fresh Frozen Plasma (FFP)
- 99.71.99†↔ Therapeutische Plasmapherese, sonstige
- 99.72.11†↔ Therapeutische Leukapherese
- 99.72.21†↔ Lymphapherese zur Transplantation
- 99.73†↔ Therapeutische Erythropherese
- 99.74†↔ Therapeutische Thrombopherese
- 99.76.00†↔ Extrakorporale Immunadsorption, n.n.bez.
- 99.76.10†↔ Extrakorporale Immunadsorption, mit nicht regenerierbarer Säule
- 99.76.11†↔ Extrakorporale Immunadsorption, mit regenerierbarer Säule
- 99.76.20†↔ LDL-Apherese
- 99.76.99†↔ Extrakorporale Immunadsorption, sonstige
- 99.78†↔ Aquapherese
- 99.79.00†↔ Sonstige therapeutische Apherese, n.n.bez.
- 99.79.11†↔ Vorbereitung auf ABO - inkompatible Lebendspender Organtransplantation
- 99.79.21†↔ Apherese zur Elimination von Endotoxin mittels Polymyxin-Hämoperfusion
- 99.81.20†↔ Systemische Hypothermie
- 99.83†↔ Sonstige Phototherapie
- 99.84.52†↔ Protektive Isolierung in einem speziellen Zimmer, 8 bis 14 Tage
- 99.84.53†↔ Protektive Isolierung in einem speziellen Zimmer, 15 bis 21 Tage
- 99.84.54†↔ Protektive Isolierung in einem speziellen Zimmer, 22 Tage und mehr
- 99.88†↔ Therapeutische Photopherese
- 99.a0.11†↔ Komplexdiagnostik bei malignen hämatologischen Erkrankungen, ohne HLA-Typisierung
- 99.a0.12†↔ Komplexdiagnostik bei malignen hämatologischen Erkrankungen, mit HLA-Typisierung
- 99.a6.11†↔ Neurologische Komplexdiagnostik, mit neurometabolischer Labordiagnostik und/oder infektiologischer/autoimmunitzündlicher Labordiagnostik
- 99.a6.12†↔ Neurologische Komplexdiagnostik, mit genetischer Diagnostik
- 99.a6.13†↔ Neurologische Komplexdiagnostik, mit neurometabolischer Labordiagnostik und/oder infektiologischer/autoimmunitzündlicher Labordiagnostik und genetischer Diagnostik
- 99.b3.10†↔ Komplexbehandlung bei schwerbehandelbarer Epilepsie, mindestens 7 bis höchstens 13 Behandlungstage
- 99.b3.11†↔ Komplexbehandlung bei schwerbehandelbarer Epilepsie, mindestens 14 bis höchstens 20 Behandlungstage
- 99.b3.12†↔ Komplexbehandlung bei schwerbehandelbarer Epilepsie, 21 und mehr Behandlungstage
- 99.b5.30†↔ Multimodale Komplexbehandlung bei Diabetes mellitus, mindestens 7 bis höchstens 13 Behandlungstage
- 99.b5.31†↔ Multimodale Komplexbehandlung bei Diabetes mellitus, 14 bis höchstens 20 Behandlungstage
- 99.b5.32†↔ Multimodale Komplexbehandlung bei Diabetes mellitus, 21 und mehr Behandlungstage
- 99.b7.12†↔ Intensivmedizinische Komplexbehandlung, 120 bis 184 Aufwandspunkte
- 99.b7.13†↔ Intensivmedizinische Komplexbehandlung, 185 bis 360 Aufwandspunkte
- 99.b7.14†↔ Intensivmedizinische Komplexbehandlung, 361 bis 552 Aufwandspunkte
- 99.b7.15†↔ Intensivmedizinische Komplexbehandlung, 553 bis 828 Aufwandspunkte
- 99.b7.16†↔ Intensivmedizinische Komplexbehandlung, 829 bis 1104 Aufwandspunkte
- 99.b7.17†↔ Intensivmedizinische Komplexbehandlung, 1105 bis 1380 Aufwandspunkte
- 99.b7.18†↔ Intensivmedizinische Komplexbehandlung, 1381 bis 1656 Aufwandspunkte
- 99.b7.1a†↔ Intensivmedizinische Komplexbehandlung, 1657 bis 1932 Aufwandspunkte
- 99.b7.1b†↔ Intensivmedizinische Komplexbehandlung, 1933 bis 2208 Aufwandspunkte
- 99.b7.1c†↔ Intensivmedizinische Komplexbehandlung, 2209 bis 2484 Aufwandspunkte

99.b7.1d†↔	Intensivmedizinische Komplexbehandlung, 2485 bis 2760 Aufwandspunkte	99.b7.32†↔	Intensivmedizinische Komplexbehandlung im Neugeborenenalter (Basisprozedur), 393 bis 588 Aufwandspunkte
99.b7.1e†↔	Intensivmedizinische Komplexbehandlung, 2761 bis 3220 Aufwandspunkte	99.b7.33†↔	Intensivmedizinische Komplexbehandlung im Neugeborenenalter (Basisprozedur), 589 bis 784 Aufwandspunkte
99.b7.1f†↔	Intensivmedizinische Komplexbehandlung, 3221 bis 3680 Aufwandspunkte	99.b7.34†↔	Intensivmedizinische Komplexbehandlung im Neugeborenenalter (Basisprozedur), 785 bis 980 Aufwandspunkte
99.b7.1g†↔	Intensivmedizinische Komplexbehandlung, 3681 bis 4600 Aufwandspunkte	99.b7.35†↔	Intensivmedizinische Komplexbehandlung im Neugeborenenalter (Basisprozedur), 981 bis 1176 Aufwandspunkte
99.b7.1h†↔	Intensivmedizinische Komplexbehandlung, 4601 bis 5520 Aufwandspunkte	99.b7.36†↔	Intensivmedizinische Komplexbehandlung im Neugeborenenalter (Basisprozedur), 1177 bis 1470 Aufwandspunkte
99.b7.1i†↔	Intensivmedizinische Komplexbehandlung, 5521 bis 7360 Aufwandspunkte	99.b7.37†↔	Intensivmedizinische Komplexbehandlung im Neugeborenenalter (Basisprozedur), 1471 bis 1764 Aufwandspunkte
99.b7.1j†↔	Intensivmedizinische Komplexbehandlung, 7361 bis 9200 Aufwandspunkte	99.b7.38†↔	Intensivmedizinische Komplexbehandlung im Neugeborenenalter (Basisprozedur), 1765 bis 2058 Aufwandspunkte
99.b7.1k†↔	Intensivmedizinische Komplexbehandlung, 9201 bis 11040 Aufwandspunkte	99.b7.3a†↔	Intensivmedizinische Komplexbehandlung im Neugeborenenalter (Basisprozedur), 2059 bis 2352 Aufwandspunkte
99.b7.1l†↔	Intensivmedizinische Komplexbehandlung, 11041 bis 13800 Aufwandspunkte	99.b7.3b†↔	Intensivmedizinische Komplexbehandlung im Neugeborenenalter (Basisprozedur), 2353 bis 2646 Aufwandspunkte
99.b7.1m†↔	Intensivmedizinische Komplexbehandlung, 13801 bis 16560 Aufwandspunkte	99.b7.3c†↔	Intensivmedizinische Komplexbehandlung im Neugeborenenalter (Basisprozedur), 2647 bis 2940 Aufwandspunkte
99.b7.1n†↔	Intensivmedizinische Komplexbehandlung, 16561 bis 19320 Aufwandspunkte	99.b7.3d†↔	Intensivmedizinische Komplexbehandlung im Neugeborenenalter (Basisprozedur), 2941 bis 3430 Aufwandspunkte
99.b7.1o†↔	Intensivmedizinische Komplexbehandlung, 19321 und mehr Aufwandspunkte	99.b7.3e†↔	Intensivmedizinische Komplexbehandlung im Neugeborenenalter (Basisprozedur), 3431 bis 3920 Aufwandspunkte
99.b7.21†↔	Intensivmedizinische Komplexbehandlung im Kindesalter (Basisprozedur), 197 bis 392 Aufwandspunkte	99.b7.3f†↔	Intensivmedizinische Komplexbehandlung im Neugeborenenalter (Basisprozedur), 3921 bis 4410 Aufwandspunkte
99.b7.22†↔	Intensivmedizinische Komplexbehandlung im Kindesalter (Basisprozedur), 393 bis 588 Aufwandspunkte	99.b7.3g†↔	Intensivmedizinische Komplexbehandlung im Neugeborenenalter (Basisprozedur), 4411 bis 4900 Aufwandspunkte
99.b7.23†↔	Intensivmedizinische Komplexbehandlung im Kindesalter (Basisprozedur), 589 bis 784 Aufwandspunkte	99.b7.3h†↔	Intensivmedizinische Komplexbehandlung im Neugeborenenalter (Basisprozedur), 4901 bis 5880 Aufwandspunkte
99.b7.24†↔	Intensivmedizinische Komplexbehandlung im Kindesalter (Basisprozedur), 785 bis 980 Aufwandspunkte	99.b7.3i†↔	Intensivmedizinische Komplexbehandlung im Neugeborenenalter (Basisprozedur), 5881 bis 6860 Aufwandspunkte
99.b7.25†↔	Intensivmedizinische Komplexbehandlung im Kindesalter (Basisprozedur), 981 bis 1176 Aufwandspunkte	99.b7.3j†↔	Intensivmedizinische Komplexbehandlung im Neugeborenenalter (Basisprozedur), 6861 bis 7840 Aufwandspunkte
99.b7.26†↔	Intensivmedizinische Komplexbehandlung im Kindesalter (Basisprozedur), 1177 bis 1470 Aufwandspunkte	99.b7.3k†↔	Intensivmedizinische Komplexbehandlung im Neugeborenenalter (Basisprozedur), 7841 bis 9800 Aufwandspunkte
99.b7.27†↔	Intensivmedizinische Komplexbehandlung im Kindesalter (Basisprozedur), 1471 bis 1764 Aufwandspunkte	99.b7.3l†↔	Intensivmedizinische Komplexbehandlung im Neugeborenenalter (Basisprozedur), 9801 bis 11760 Aufwandspunkte
99.b7.28†↔	Intensivmedizinische Komplexbehandlung im Kindesalter (Basisprozedur), 1765 bis 2058 Aufwandspunkte	99.b7.3m†↔	Intensivmedizinische Komplexbehandlung im Neugeborenenalter (Basisprozedur), 11761 bis 13720 Aufwandspunkte
99.b7.2a†↔	Intensivmedizinische Komplexbehandlung im Kindesalter (Basisprozedur), 2059 bis 2352 Aufwandspunkte	99.b7.3n†↔	Intensivmedizinische Komplexbehandlung im Neugeborenenalter (Basisprozedur), 13721 bis 16660 Aufwandspunkte
99.b7.2b†↔	Intensivmedizinische Komplexbehandlung im Kindesalter (Basisprozedur), 2353 bis 2646 Aufwandspunkte	99.b7.3o†↔	Intensivmedizinische Komplexbehandlung im Neugeborenenalter (Basisprozedur), 16661 bis 19600 Aufwandspunkte
99.b7.2c†↔	Intensivmedizinische Komplexbehandlung im Kindesalter (Basisprozedur), 2647 bis 2940 Aufwandspunkte	99.b7.3p†↔	Intensivmedizinische Komplexbehandlung im Neugeborenenalter (Basisprozedur), 19601 und mehr Aufwandspunkte
99.b7.2d†↔	Intensivmedizinische Komplexbehandlung im Kindesalter (Basisprozedur), 2941 bis 3430 Aufwandspunkte	99.b8.11†↔	IMC-Komplexbehandlung des Erwachsenen, 60 bis 119 Aufwandspunkte
99.b7.2e†↔	Intensivmedizinische Komplexbehandlung im Kindesalter (Basisprozedur), 3431 bis 3920 Aufwandspunkte	99.b8.12†↔	IMC-Komplexbehandlung des Erwachsenen, 120 bis 184 Aufwandspunkte
99.b7.2f†↔	Intensivmedizinische Komplexbehandlung im Kindesalter (Basisprozedur), 3921 bis 4410 Aufwandspunkte		
99.b7.2g†↔	Intensivmedizinische Komplexbehandlung im Kindesalter (Basisprozedur), 4411 bis 4900 Aufwandspunkte		
99.b7.2h†↔	Intensivmedizinische Komplexbehandlung im Kindesalter (Basisprozedur), 4901 bis 5880 Aufwandspunkte		
99.b7.2i†↔	Intensivmedizinische Komplexbehandlung im Kindesalter (Basisprozedur), 5881 bis 6860 Aufwandspunkte		
99.b7.2j†↔	Intensivmedizinische Komplexbehandlung im Kindesalter (Basisprozedur), 6861 bis 7840 Aufwandspunkte		
99.b7.2k†↔	Intensivmedizinische Komplexbehandlung im Kindesalter (Basisprozedur), 7841 bis 9800 Aufwandspunkte		
99.b7.2l†↔	Intensivmedizinische Komplexbehandlung im Kindesalter (Basisprozedur), 9801 bis 11760 Aufwandspunkte		
99.b7.2m†↔	Intensivmedizinische Komplexbehandlung im Kindesalter (Basisprozedur), 11761 bis 13720 Aufwandspunkte		
99.b7.2n†↔	Intensivmedizinische Komplexbehandlung im Kindesalter (Basisprozedur), 13721 bis 16660 Aufwandspunkte		
99.b7.2o†↔	Intensivmedizinische Komplexbehandlung im Kindesalter (Basisprozedur), 16661 bis 19600 Aufwandspunkte		
99.b7.2p†↔	Intensivmedizinische Komplexbehandlung im Kindesalter (Basisprozedur), 19601 und mehr Aufwandspunkte		

99.b8.13†↔	IMC-Komplexbehandlung des Erwachsenen, 185 bis 360 Aufwandspunkte	99.b8.2h†↔	IMC-Komplexbehandlung im Kindesalter, 4901 bis 5880 Aufwandspunkte
99.b8.14†↔	IMC-Komplexbehandlung des Erwachsenen, 361 bis 552 Aufwandspunkte	99.b8.2i†↔	IMC-Komplexbehandlung im Kindesalter, 5881 bis 6860 Aufwandspunkte
99.b8.15†↔	IMC-Komplexbehandlung des Erwachsenen, 553 bis 828 Aufwandspunkte	99.b8.2j†↔	IMC-Komplexbehandlung im Kindesalter, 6861 bis 7840 Aufwandspunkte
99.b8.16†↔	IMC-Komplexbehandlung des Erwachsenen, 829 bis 1104 Aufwandspunkte	99.b8.2k†↔	IMC-Komplexbehandlung im Kindesalter, 7841 bis 9800 Aufwandspunkte
99.b8.17†↔	IMC-Komplexbehandlung des Erwachsenen, 1105 bis 1380 Aufwandspunkte	99.b8.2l†↔	IMC-Komplexbehandlung im Kindesalter, 9801 bis 11760 Aufwandspunkte
99.b8.18†↔	IMC-Komplexbehandlung des Erwachsenen, 1381 bis 1656 Aufwandspunkte	99.b8.2m†↔	IMC-Komplexbehandlung im Kindesalter, 11761 bis 13720 Aufwandspunkte
99.b8.1a†↔	IMC-Komplexbehandlung des Erwachsenen, 1657 bis 1932 Aufwandspunkte	99.b8.2n†↔	IMC-Komplexbehandlung im Kindesalter, 13721 bis 16660 Aufwandspunkte
99.b8.1b†↔	IMC-Komplexbehandlung des Erwachsenen, 1933 bis 2208 Aufwandspunkte	99.b8.2o†↔	IMC-Komplexbehandlung im Kindesalter, 16661 bis 19600 Aufwandspunkte
99.b8.1c†↔	IMC-Komplexbehandlung des Erwachsenen, 2209 bis 2484 Aufwandspunkte	99.b8.2p†↔	IMC-Komplexbehandlung im Kindesalter, 19601 und mehr Aufwandspunkte
99.b8.1d†↔	IMC-Komplexbehandlung des Erwachsenen, 2485 bis 2760 Aufwandspunkte	99.b8.31†↔	IMC-Komplexbehandlung im Neugeborenenalter, 197 bis 392 Aufwandspunkte
99.b8.1e†↔	IMC-Komplexbehandlung des Erwachsenen, 2761 bis 3220 Aufwandspunkte	99.b8.32†↔	IMC-Komplexbehandlung im Neugeborenenalter, 393 bis 588 Aufwandspunkte
99.b8.1f†↔	IMC-Komplexbehandlung des Erwachsenen, 3221 bis 3680 Aufwandspunkte	99.b8.33†↔	IMC-Komplexbehandlung im Neugeborenenalter, 589 bis 784 Aufwandspunkte
99.b8.1g†↔	IMC-Komplexbehandlung des Erwachsenen, 3681 bis 4600 Aufwandspunkte	99.b8.34†↔	IMC-Komplexbehandlung im Neugeborenenalter, 785 bis 980 Aufwandspunkte
99.b8.1h†↔	IMC-Komplexbehandlung des Erwachsenen, 4601 bis 5520 Aufwandspunkte	99.b8.35†↔	IMC-Komplexbehandlung im Neugeborenenalter, 981 bis 1176 Aufwandspunkte
99.b8.1i†↔	IMC-Komplexbehandlung des Erwachsenen, 5521 bis 7360 Aufwandspunkte	99.b8.36†↔	IMC-Komplexbehandlung im Neugeborenenalter, 1177 bis 1470 Aufwandspunkte
99.b8.1j†↔	IMC-Komplexbehandlung des Erwachsenen, 7361 bis 9200 Aufwandspunkte	99.b8.37†↔	IMC-Komplexbehandlung im Neugeborenenalter, 1471 bis 1764 Aufwandspunkte
99.b8.1k†↔	IMC-Komplexbehandlung des Erwachsenen, 9201 bis 11040 Aufwandspunkte	99.b8.38†↔	IMC-Komplexbehandlung im Neugeborenenalter, 1765 bis 2058 Aufwandspunkte
99.b8.1l†↔	IMC-Komplexbehandlung des Erwachsenen, 11041 bis 13800 Aufwandspunkte	99.b8.3a†↔	IMC-Komplexbehandlung im Neugeborenenalter, 2059 bis 2352 Aufwandspunkte
99.b8.1m†↔	IMC-Komplexbehandlung des Erwachsenen, 13801 bis 16560 Aufwandspunkte	99.b8.3b†↔	IMC-Komplexbehandlung im Neugeborenenalter, 2353 bis 2646 Aufwandspunkte
99.b8.1n†↔	IMC-Komplexbehandlung des Erwachsenen, 16561 bis 19320 Aufwandspunkte	99.b8.3c†↔	IMC-Komplexbehandlung im Neugeborenenalter, 2647 bis 2940 Aufwandspunkte
99.b8.1o†↔	IMC-Komplexbehandlung des Erwachsenen, 19321 und mehr Aufwandspunkte	99.b8.3d†↔	IMC-Komplexbehandlung im Neugeborenenalter, 2941 bis 3430 Aufwandspunkte
99.b8.21†↔	IMC-Komplexbehandlung im Kindesalter, 197 bis 392 Aufwandspunkte	99.b8.3e†↔	IMC-Komplexbehandlung im Neugeborenenalter, 3431 bis 3920 Aufwandspunkte
99.b8.22†↔	IMC-Komplexbehandlung im Kindesalter, 393 bis 588 Aufwandspunkte	99.b8.3f†↔	IMC-Komplexbehandlung im Neugeborenenalter, 3921 bis 4410 Aufwandspunkte
99.b8.23†↔	IMC-Komplexbehandlung im Kindesalter, 589 bis 784 Aufwandspunkte	99.b8.3g†↔	IMC-Komplexbehandlung im Neugeborenenalter, 4411 bis 4900 Aufwandspunkte
99.b8.24†↔	IMC-Komplexbehandlung im Kindesalter, 785 bis 980 Aufwandspunkte	99.b8.3h†↔	IMC-Komplexbehandlung im Neugeborenenalter, 4901 bis 5880 Aufwandspunkte
99.b8.25†↔	IMC-Komplexbehandlung im Kindesalter, 981 bis 1176 Aufwandspunkte	99.b8.3i†↔	IMC-Komplexbehandlung im Neugeborenenalter, 5881 bis 6860 Aufwandspunkte
99.b8.26†↔	IMC-Komplexbehandlung im Kindesalter, 1177 bis 1470 Aufwandspunkte	99.b8.3j†↔	IMC-Komplexbehandlung im Neugeborenenalter, 6861 bis 7840 Aufwandspunkte
99.b8.27†↔	IMC-Komplexbehandlung im Kindesalter, 1471 bis 1764 Aufwandspunkte	99.b8.3k†↔	IMC-Komplexbehandlung im Neugeborenenalter, 7841 bis 9800 Aufwandspunkte
99.b8.28†↔	IMC-Komplexbehandlung im Kindesalter, 1765 bis 2058 Aufwandspunkte	99.b8.3l†↔	IMC-Komplexbehandlung im Neugeborenenalter, 9801 bis 11760 Aufwandspunkte
99.b8.2a†↔	IMC-Komplexbehandlung im Kindesalter, 2059 bis 2352 Aufwandspunkte	99.b8.3m†↔	IMC-Komplexbehandlung im Neugeborenenalter, 11761 bis 13720 Aufwandspunkte
99.b8.2b†↔	IMC-Komplexbehandlung im Kindesalter, 2353 bis 2646 Aufwandspunkte	99.b8.3n†↔	IMC-Komplexbehandlung im Neugeborenenalter, 13721 bis 16660 Aufwandspunkte
99.b8.2c†↔	IMC-Komplexbehandlung im Kindesalter, 2647 bis 2940 Aufwandspunkte	99.b8.3o†↔	IMC-Komplexbehandlung im Neugeborenenalter, 16661 bis 19600 Aufwandspunkte
99.b8.2d†↔	IMC-Komplexbehandlung im Kindesalter, 2941 bis 3430 Aufwandspunkte	99.b8.3p†↔	IMC-Komplexbehandlung im Neugeborenenalter, 19601 und mehr Aufwandspunkte
99.b8.2e†↔	IMC-Komplexbehandlung im Kindesalter, 3431 bis 3920 Aufwandspunkte	99.ba.11†↔	Neurologische Komplexbehandlung des akuten Schlaganfalls in Stroke Center (SC), mindestens 24 Stunden bis höchstens 72 Stunden
99.b8.2f†↔	IMC-Komplexbehandlung im Kindesalter, 3921 bis 4410 Aufwandspunkte	99.ba.12†↔	Neurologische Komplexbehandlung des akuten Schlaganfalls in Stroke Center (SC), mehr als 72 Stunden
99.b8.2g†↔	IMC-Komplexbehandlung im Kindesalter, 4411 bis 4900 Aufwandspunkte	99.ba.21†↔	Andere neurologische Komplexbehandlung des Schlaganfalls in einer Stroke Unit (SU), mindestens 24 bis höchstens 72 Stunden

99.ba.22†↔	Andere neurologische Komplexbehandlung des Schlaganfalls in einer Stroke Unit (SU), mehr als 72 Stunden	99.bc.12†↔	Komplementärmedizinische Komplexbehandlung ab 10 bis 25 Therapieeinheiten pro stationärem Fall
99.ba.31†↔	Andere Komplexbehandlung des akuten Schlaganfalls im neurologischen Telekonsildienst, mindestens 24 bis höchstens 72 Stunden	99.bc.13†↔	Komplementärmedizinische Komplexbehandlung ab 26 bis 49 Therapieeinheiten pro stationärem Fall
99.ba.32†↔	Andere Komplexbehandlung des akuten Schlaganfalls im neurologischen Telekonsildienst, mehr als 72 Stunden	99.bc.14†↔	Komplementärmedizinische Komplexbehandlung ab 50 Therapieeinheiten pro stationärem Fall

ADRG P61**Neugeborenes, Aufnahmegegewicht < 1000 g**

Aufnahmegegewicht < 1000 g

DRG P61A**Neugeborenes, Aufnahmegegewicht < 1000 g mit signifikanter OR-Prozedur,**

Jede OR-Prozedur außer Tabelle P61-1 oder mindestens eine Prozedur in Tabelle P61-2

DRG P61B**Neugeborenes, Aufnahmegegewicht < 750 g**

Aufnahmegegewicht < 750 g

DRG P61C**Neugeborenes, Aufnahmegegewicht < 1000 g****DRG P61D****Neugeborenes, Aufnahmegegewicht < 1000 g, verstorben < 29 Tage nach Aufnahme**

Verweildauer < 29 Tage und Entlassungsgrund ist gleich Verstorben (07)

Prozedur P61-1

53.00↔	Einseitige Operation einer Inguinalhernie, n.n.bez.	53.12↔	Beidseitige Operation von indirekten Inguinalhernien
53.01↔	Einseitige Operation einer direkten Inguinalhernie	53.13↔	Beidseitige Operation von Inguinalhernien, einer direkten und einer indirekten
53.02↔	Einseitige Operation einer indirekten Inguinalhernie	53.14↔	Beidseitige Operation von direkten Inguinalhernien mit Transplantat oder Prothese
53.03↔	Einseitige Operation einer direkten Inguinalhernie mit Transplantat oder Prothese	53.15↔	Beidseitige Operation von indirekten Inguinalhernien mit Transplantat oder Prothese
53.04↔	Operation einer indirekten Inguinalhernie mit Transplantat oder Prothese	53.16↔	Beidseitige Operation von Inguinalhernien, einer direkten und einer indirekten mit Transplantat oder Prothese
53.05↔	Operation einer Inguinalhernie mit Transplantat oder Prothese, n.n.bez.	53.17↔	Beidseitige Operation von Inguinalhernien mit Transplantat oder Prothese, n.n.bez.
53.10↔	Beidseitige Operation von Inguinalhernien, n.n.bez.		
53.11↔	Beidseitige Operation von direkten Inguinalhernien		

Prozedur P61-2

86.67.10†↔	Kleinflächiges temporäres Haut-Regenerationsgraft an den Kopf	86.67.21†↔	Grossflächiger temporärer Haut-Regenerationsgraft am Hals
86.67.11†↔	Kleinflächiges temporäres Haut-Regenerationsgraft an den Hals	86.67.22†↔	Grossflächiger temporärer Haut-Regenerationsgraft an Schulter und Oberarm
86.67.12†↔	Kleinflächiges temporäres Haut-Regenerationsgraft an Schulter und Oberarm	86.67.23†↔	Grossflächiger temporärer Haut-Regenerationsgraft an den Unterarm
86.67.13†↔	Kleinflächiges temporäres Haut-Regenerationsgraft an den Unterarm	86.67.24†↔	Grossflächiger temporärer Haut-Regenerationsgraft an der Hand
86.67.14†↔	Kleinflächiges temporäres Haut-Regenerationsgraft an die Hand	86.67.25†↔	Grossflächiger temporärer Haut-Regenerationsgraft an Brustwand und Rücken
86.67.15†↔	Kleinflächiges temporäres Haut-Regenerationsgraft an Brustwand und Rücken	86.67.26†↔	Grossflächiger temporärer Haut-Regenerationsgraft an der Bauchregion
86.67.16†↔	Kleinflächiges temporäres Haut-Regenerationsgraft an die Bauchregion	86.67.27†↔	Grossflächiger temporärer Haut-Regenerationsgraft an der unteren Extremität
86.67.17†↔	Kleinflächiges temporäres Haut-Regenerationsgraft an die untere Extremität	86.67.29†↔	Grossflächiger temporärer Haut-Regenerationsgraft, andere Lokalisation
86.67.19†↔	Kleinflächiges temporäres Haut-Regenerationsgraft an andere Lokalisation	86.67.30†↔	Permanenter Hautersatz durch Epidermisersatzmaterial
86.67.20†↔	Grossflächiger temporärer Haut-Regenerationsgraft am Kopf	86.67.31†↔	Permanenter Hautersatz durch Dermisersatzmaterial

ADRG P63**Neugeborenes, Aufnahmegegewicht 1000 - 1249 g oder mit Beatmung > 47 und < 96 Stunden oder IMC Komplexbehandlung > 392 Aufwandspunkte**

Aufnahmegegewicht < 1500 g und nicht [jede OR-Prozedur außer Tabelle P63-1 oder Dauer der maschinellen Beatmung > 95 Stunden oder mindestens eine Prozedur in Tabelle P63-2 oder Prozedur in Tabelle P63-3] und (Aufnahmegegewicht < 1250 g oder Dauer der maschinellen Beatmung > 47 Stunden oder Prozedur in Tabelle P63-4)

DRG P63Z**Neugeborenes, Aufnahmegegewicht 1000 - 1249 g oder mit Beatmung > 47 und < 96 Stunden oder IMC Komplexbehandlung > 392 Aufwandspunkte****Prozedur P63-1**

53.00↔	Einseitige Operation einer Inguinalhernie, n.n.bez.	53.12↔	Beidseitige Operation von indirekten Inguinalhernien
53.01↔	Einseitige Operation einer direkten Inguinalhernie	53.13↔	Beidseitige Operation von Inguinalhernien, einer direkten und einer indirekten
53.02↔	Einseitige Operation einer indirekten Inguinalhernie	53.14↔	Beidseitige Operation von direkten Inguinalhernien mit Transplantat oder Prothese
53.03↔	Einseitige Operation einer direkten Inguinalhernie mit Transplantat oder Prothese	53.15↔	Beidseitige Operation von indirekten Inguinalhernien mit Transplantat oder Prothese
53.04↔	Operation einer indirekten Inguinalhernie mit Transplantat oder Prothese	53.16↔	Beidseitige Operation von Inguinalhernien, einer direkten und einer indirekten mit Transplantat oder Prothese
53.05↔	Operation einer Inguinalhernie mit Transplantat oder Prothese, n.n.bez.	53.17↔	Beidseitige Operation von Inguinalhernien mit Transplantat oder Prothese, n.n.bez.
53.10↔	Beidseitige Operation von Inguinalhernien, n.n.bez.		
53.11↔	Beidseitige Operation von direkten Inguinalhernien		

Prozedur P63-2

86.67.10‡↔	Kleinflächiges temporäres Haut-Regenerationsgraft an den Kopf	86.67.21‡↔	Grossflächiger temporärer Haut-Regenerationsgraft am Hals
86.67.11‡↔	Kleinflächiges temporäres Haut-Regenerationsgraft an den Hals	86.67.22‡↔	Grossflächiger temporärer Haut-Regenerationsgraft an Schulter und Oberarm
86.67.12‡↔	Kleinflächiges temporäres Haut-Regenerationsgraft an Schulter und Oberarm	86.67.23‡↔	Grossflächiger temporärer Haut-Regenerationsgraft an den Unterarm
86.67.13‡↔	Kleinflächiges temporäres Haut-Regenerationsgraft an den Unterarm	86.67.24‡↔	Grossflächiger temporärer Haut-Regenerationsgraft an der Hand
86.67.14‡↔	Kleinflächiges temporäres Haut-Regenerationsgraft an die Hand	86.67.25‡↔	Grossflächiger temporärer Haut-Regenerationsgraft an Brustwand und Rücken
86.67.15‡↔	Kleinflächiges temporäres Haut-Regenerationsgraft an Brustwand und Rücken	86.67.26‡↔	Grossflächiger temporärer Haut-Regenerationsgraft an der Bauchregion
86.67.16‡↔	Kleinflächiges temporäres Haut-Regenerationsgraft an die Bauchregion	86.67.27‡↔	Grossflächiger temporärer Haut-Regenerationsgraft an der unteren Extremität
86.67.17‡↔	Kleinflächiges temporäres Haut-Regenerationsgraft an die untere Extremität	86.67.29‡↔	Grossflächiger temporärer Haut-Regenerationsgraft, andere Lokalisation
86.67.19‡↔	Kleinflächiges temporäres Haut-Regenerationsgraft an andere Lokalisation	86.67.30‡↔	Permanenter Hautersatz durch Epidermisersatzmaterial
86.67.20‡↔	Grossflächiger temporärer Haut-Regenerationsgraft am Kopf	86.67.31‡↔	Permanenter Hautersatz durch Dermisersatzmaterial

Prozedur P63-3

99.b7.22‡↔	Intensivmedizinische Komplexbehandlung im Kindesalter (Basisprozedur), 393 bis 588 Aufwandspunkte	99.b7.2f‡↔	Intensivmedizinische Komplexbehandlung im Kindesalter (Basisprozedur), 3921 bis 4410 Aufwandspunkte
99.b7.23‡↔	Intensivmedizinische Komplexbehandlung im Kindesalter (Basisprozedur), 589 bis 784 Aufwandspunkte	99.b7.2g‡↔	Intensivmedizinische Komplexbehandlung im Kindesalter (Basisprozedur), 4411 bis 4900 Aufwandspunkte
99.b7.24‡↔	Intensivmedizinische Komplexbehandlung im Kindesalter (Basisprozedur), 785 bis 980 Aufwandspunkte	99.b7.2h‡↔	Intensivmedizinische Komplexbehandlung im Kindesalter (Basisprozedur), 4901 bis 5880 Aufwandspunkte
99.b7.25‡↔	Intensivmedizinische Komplexbehandlung im Kindesalter (Basisprozedur), 981 bis 1176 Aufwandspunkte	99.b7.2i‡↔	Intensivmedizinische Komplexbehandlung im Kindesalter (Basisprozedur), 5881 bis 6860 Aufwandspunkte
99.b7.26‡↔	Intensivmedizinische Komplexbehandlung im Kindesalter (Basisprozedur), 1177 bis 1470 Aufwandspunkte	99.b7.2j‡↔	Intensivmedizinische Komplexbehandlung im Kindesalter (Basisprozedur), 6861 bis 7840 Aufwandspunkte
99.b7.27‡↔	Intensivmedizinische Komplexbehandlung im Kindesalter (Basisprozedur), 1471 bis 1764 Aufwandspunkte	99.b7.2k‡↔	Intensivmedizinische Komplexbehandlung im Kindesalter (Basisprozedur), 7841 bis 9800 Aufwandspunkte
99.b7.28‡↔	Intensivmedizinische Komplexbehandlung im Kindesalter (Basisprozedur), 1765 bis 2058 Aufwandspunkte	99.b7.2l‡↔	Intensivmedizinische Komplexbehandlung im Kindesalter (Basisprozedur), 9801 bis 11760 Aufwandspunkte
99.b7.2a‡↔	Intensivmedizinische Komplexbehandlung im Kindesalter (Basisprozedur), 2059 bis 2352 Aufwandspunkte	99.b7.2m‡↔	Intensivmedizinische Komplexbehandlung im Kindesalter (Basisprozedur), 11761 bis 13720 Aufwandspunkte
99.b7.2b‡↔	Intensivmedizinische Komplexbehandlung im Kindesalter (Basisprozedur), 2353 bis 2646 Aufwandspunkte	99.b7.2n‡↔	Intensivmedizinische Komplexbehandlung im Kindesalter (Basisprozedur), 13721 bis 16660 Aufwandspunkte
99.b7.2c‡↔	Intensivmedizinische Komplexbehandlung im Kindesalter (Basisprozedur), 2647 bis 2940 Aufwandspunkte	99.b7.2o‡↔	Intensivmedizinische Komplexbehandlung im Kindesalter (Basisprozedur), 16661 bis 19600 Aufwandspunkte
99.b7.2d‡↔	Intensivmedizinische Komplexbehandlung im Kindesalter (Basisprozedur), 2941 bis 3430 Aufwandspunkte	99.b7.2p‡↔	Intensivmedizinische Komplexbehandlung im Kindesalter (Basisprozedur), 19601 und mehr Aufwandspunkte
99.b7.2e‡↔	Intensivmedizinische Komplexbehandlung im Kindesalter (Basisprozedur), 3431 bis 3920 Aufwandspunkte	99.b7.32‡↔	Intensivmedizinische Komplexbehandlung im Neugeborenenalter (Basisprozedur), 393 bis 588 Aufwandspunkte

99.b7.33†↔ Intensivmedizinische Komplexbehandlung im Neugeborenenalter (Basisprozedur), 589 bis 784 Aufwandspunkte	99.b7.3f†↔ Intensivmedizinische Komplexbehandlung im Neugeborenenalter (Basisprozedur), 3921 bis 4410 Aufwandspunkte
99.b7.34†↔ Intensivmedizinische Komplexbehandlung im Neugeborenenalter (Basisprozedur), 785 bis 980 Aufwandspunkte	99.b7.3g†↔ Intensivmedizinische Komplexbehandlung im Neugeborenenalter (Basisprozedur), 4411 bis 4900 Aufwandspunkte
99.b7.35†↔ Intensivmedizinische Komplexbehandlung im Neugeborenenalter (Basisprozedur), 981 bis 1176 Aufwandspunkte	99.b7.3h†↔ Intensivmedizinische Komplexbehandlung im Neugeborenenalter (Basisprozedur), 4901 bis 5880 Aufwandspunkte
99.b7.36†↔ Intensivmedizinische Komplexbehandlung im Neugeborenenalter (Basisprozedur), 1177 bis 1470 Aufwandspunkte	99.b7.3i†↔ Intensivmedizinische Komplexbehandlung im Neugeborenenalter (Basisprozedur), 5881 bis 6860 Aufwandspunkte
99.b7.37†↔ Intensivmedizinische Komplexbehandlung im Neugeborenenalter (Basisprozedur), 1471 bis 1764 Aufwandspunkte	99.b7.3j†↔ Intensivmedizinische Komplexbehandlung im Neugeborenenalter (Basisprozedur), 6861 bis 7840 Aufwandspunkte
99.b7.38†↔ Intensivmedizinische Komplexbehandlung im Neugeborenenalter (Basisprozedur), 1765 bis 2058 Aufwandspunkte	99.b7.3k†↔ Intensivmedizinische Komplexbehandlung im Neugeborenenalter (Basisprozedur), 7841 bis 9800 Aufwandspunkte
99.b7.3a†↔ Intensivmedizinische Komplexbehandlung im Neugeborenenalter (Basisprozedur), 2059 bis 2352 Aufwandspunkte	99.b7.3l†↔ Intensivmedizinische Komplexbehandlung im Neugeborenenalter (Basisprozedur), 9801 bis 11760 Aufwandspunkte
99.b7.3b†↔ Intensivmedizinische Komplexbehandlung im Neugeborenenalter (Basisprozedur), 2353 bis 2646 Aufwandspunkte	99.b7.3m†↔ Intensivmedizinische Komplexbehandlung im Neugeborenenalter (Basisprozedur), 11761 bis 13720 Aufwandspunkte
99.b7.3c†↔ Intensivmedizinische Komplexbehandlung im Neugeborenenalter (Basisprozedur), 2647 bis 2940 Aufwandspunkte	99.b7.3n†↔ Intensivmedizinische Komplexbehandlung im Neugeborenenalter (Basisprozedur), 13721 bis 16660 Aufwandspunkte
99.b7.3d†↔ Intensivmedizinische Komplexbehandlung im Neugeborenenalter (Basisprozedur), 2941 bis 3430 Aufwandspunkte	99.b7.3o†↔ Intensivmedizinische Komplexbehandlung im Neugeborenenalter (Basisprozedur), 16661 bis 19600 Aufwandspunkte
99.b7.3e†↔ Intensivmedizinische Komplexbehandlung im Neugeborenenalter (Basisprozedur), 3431 bis 3920 Aufwandspunkte	99.b7.3p†↔ Intensivmedizinische Komplexbehandlung im Neugeborenenalter (Basisprozedur), 19601 und mehr Aufwandspunkte

Prozedur P63-4

99.b8.22†↔ IMC-Komplexbehandlung im Kindesalter, 393 bis 588 Aufwandspunkte	99.b8.2l†↔ IMC-Komplexbehandlung im Kindesalter, 9801 bis 11760 Aufwandspunkte
99.b8.23†↔ IMC-Komplexbehandlung im Kindesalter, 589 bis 784 Aufwandspunkte	99.b8.2m†↔ IMC-Komplexbehandlung im Kindesalter, 11761 bis 13720 Aufwandspunkte
99.b8.24†↔ IMC-Komplexbehandlung im Kindesalter, 785 bis 980 Aufwandspunkte	99.b8.2n†↔ IMC-Komplexbehandlung im Kindesalter, 13721 bis 16660 Aufwandspunkte
99.b8.25†↔ IMC-Komplexbehandlung im Kindesalter, 981 bis 1176 Aufwandspunkte	99.b8.2o†↔ IMC-Komplexbehandlung im Kindesalter, 16661 bis 19600 Aufwandspunkte
99.b8.26†↔ IMC-Komplexbehandlung im Kindesalter, 1177 bis 1470 Aufwandspunkte	99.b8.2p†↔ IMC-Komplexbehandlung im Kindesalter, 19601 und mehr Aufwandspunkte
99.b8.27†↔ IMC-Komplexbehandlung im Kindesalter, 1471 bis 1764 Aufwandspunkte	99.b8.32†↔ IMC-Komplexbehandlung im Neugeborenenalter, 393 bis 588 Aufwandspunkte
99.b8.28†↔ IMC-Komplexbehandlung im Kindesalter, 1765 bis 2058 Aufwandspunkte	99.b8.33†↔ IMC-Komplexbehandlung im Neugeborenenalter, 589 bis 784 Aufwandspunkte
99.b8.2a†↔ IMC-Komplexbehandlung im Kindesalter, 2059 bis 2352 Aufwandspunkte	99.b8.34†↔ IMC-Komplexbehandlung im Neugeborenenalter, 785 bis 980 Aufwandspunkte
99.b8.2b†↔ IMC-Komplexbehandlung im Kindesalter, 2353 bis 2646 Aufwandspunkte	99.b8.35†↔ IMC-Komplexbehandlung im Neugeborenenalter, 981 bis 1176 Aufwandspunkte
99.b8.2c†↔ IMC-Komplexbehandlung im Kindesalter, 2647 bis 2940 Aufwandspunkte	99.b8.36†↔ IMC-Komplexbehandlung im Neugeborenenalter, 1177 bis 1470 Aufwandspunkte
99.b8.2d†↔ IMC-Komplexbehandlung im Kindesalter, 2941 bis 3430 Aufwandspunkte	99.b8.37†↔ IMC-Komplexbehandlung im Neugeborenenalter, 1471 bis 1764 Aufwandspunkte
99.b8.2e†↔ IMC-Komplexbehandlung im Kindesalter, 3431 bis 3920 Aufwandspunkte	99.b8.38†↔ IMC-Komplexbehandlung im Neugeborenenalter, 1765 bis 2058 Aufwandspunkte
99.b8.2f†↔ IMC-Komplexbehandlung im Kindesalter, 3921 bis 4410 Aufwandspunkte	99.b8.3a†↔ IMC-Komplexbehandlung im Neugeborenenalter, 2059 bis 2352 Aufwandspunkte
99.b8.2g†↔ IMC-Komplexbehandlung im Kindesalter, 4411 bis 4900 Aufwandspunkte	99.b8.3b†↔ IMC-Komplexbehandlung im Neugeborenenalter, 2353 bis 2646 Aufwandspunkte
99.b8.2h†↔ IMC-Komplexbehandlung im Kindesalter, 4901 bis 5880 Aufwandspunkte	99.b8.3c†↔ IMC-Komplexbehandlung im Neugeborenenalter, 2647 bis 2940 Aufwandspunkte
99.b8.2i†↔ IMC-Komplexbehandlung im Kindesalter, 5881 bis 6860 Aufwandspunkte	99.b8.3d†↔ IMC-Komplexbehandlung im Neugeborenenalter, 2941 bis 3430 Aufwandspunkte
99.b8.2j†↔ IMC-Komplexbehandlung im Kindesalter, 6861 bis 7840 Aufwandspunkte	99.b8.3e†↔ IMC-Komplexbehandlung im Neugeborenenalter, 3431 bis 3920 Aufwandspunkte
99.b8.2k†↔ IMC-Komplexbehandlung im Kindesalter, 7841 bis 9800 Aufwandspunkte	99.b8.3f†↔ IMC-Komplexbehandlung im Neugeborenenalter, 3921 bis 4410 Aufwandspunkte

99.b8.3g†↔	IMC-Komplexbehandlung im Neugeborenenalter, 4411 bis 4900 Aufwandspunkte	99.b8.3l†↔	IMC-Komplexbehandlung im Neugeborenenalter, 9801 bis 11760 Aufwandspunkte
99.b8.3h†↔	IMC-Komplexbehandlung im Neugeborenenalter, 4901 bis 5880 Aufwandspunkte	99.b8.3m†↔	IMC-Komplexbehandlung im Neugeborenenalter, 11761 bis 13720 Aufwandspunkte
99.b8.3i†↔	IMC-Komplexbehandlung im Neugeborenenalter, 5881 bis 6860 Aufwandspunkte	99.b8.3n†↔	IMC-Komplexbehandlung im Neugeborenenalter, 13721 bis 16660 Aufwandspunkte
99.b8.3j†↔	IMC-Komplexbehandlung im Neugeborenenalter, 6861 bis 7840 Aufwandspunkte	99.b8.3o†↔	IMC-Komplexbehandlung im Neugeborenenalter, 16661 bis 19600 Aufwandspunkte
99.b8.3k†↔	IMC-Komplexbehandlung im Neugeborenenalter, 7841 bis 9800 Aufwandspunkte	99.b8.3p†↔	IMC-Komplexbehandlung im Neugeborenenalter, 19601 und mehr Aufwandspunkte

ADRG P64**Neugeborenes, Aufnahmegegewicht 1250 - 1499 g**

Aufnahmegegewicht < 1500 g und nicht [jede OR-Prozedur außer Tabelle P64-1 oder Dauer der maschinellen Beatmung > 95 Stunden oder mindestens eine Prozedur in Tabelle P64-2 oder Prozedur in Tabelle P64-3] und nicht [Aufnahmegegewicht < 1250 g oder Dauer der maschinellen Beatmung > 47 Stunden oder Prozedur in Tabelle P64-4]

DRG P64Z**Neugeborenes, Aufnahmegegewicht 1250 - 1499 g****Prozedur P64-1**

53.00↔	Einseitige Operation einer Inguinalhernie, n.n.bez.	53.12↔	Beidseitige Operation von indirekten Inguinalhernien
53.01↔	Einseitige Operation einer direkten Inguinalhernie	53.13↔	Beidseitige Operation von Inguinalhernien, einer direkten und einer indirekten
53.02↔	Einseitige Operation einer indirekten Inguinalhernie	53.14↔	Beidseitige Operation von direkten Inguinalhernien mit Transplantat oder Prothese
53.03↔	Einseitige Operation einer direkten Inguinalhernie mit Transplantat oder Prothese	53.15↔	Beidseitige Operation von indirekten Inguinalhernien mit Transplantat oder Prothese
53.04↔	Operation einer indirekten Inguinalhernie mit Transplantat oder Prothese	53.16↔	Beidseitige Operation von Inguinalhernien, einer direkten und einer indirekten mit Transplantat oder Prothese
53.05↔	Operation einer Inguinalhernie mit Transplantat oder Prothese, n.n.bez.	53.17↔	Beidseitige Operation von Inguinalhernien mit Transplantat oder Prothese, n.n.bez.
53.10↔	Beidseitige Operation von Inguinalhernien, n.n.bez.		
53.11↔	Beidseitige Operation von direkten Inguinalhernien		

Prozedur P64-2

86.67.10†↔	Kleinflächiges temporäres Haut-Regenerationsgraft an den Kopf	86.67.21†↔	Grossflächiger temporärer Haut-Regenerationsgraft am Hals
86.67.11†↔	Kleinflächiges temporäres Haut-Regenerationsgraft an den Hals	86.67.22†↔	Grossflächiger temporärer Haut-Regenerationsgraft an Schulter und Oberarm
86.67.12†↔	Kleinflächiges temporäres Haut-Regenerationsgraft an Schulter und Oberarm	86.67.23†↔	Grossflächiger temporärer Haut-Regenerationsgraft an den Unterarm
86.67.13†↔	Kleinflächiges temporäres Haut-Regenerationsgraft an den Unterarm	86.67.24†↔	Grossflächiger temporärer Haut-Regenerationsgraft an der Hand
86.67.14†↔	Kleinflächiges temporäres Haut-Regenerationsgraft an die Hand	86.67.25†↔	Grossflächiger temporärer Haut-Regenerationsgraft an Brustwand und Rücken
86.67.15†↔	Kleinflächiges temporäres Haut-Regenerationsgraft an Brustwand und Rücken	86.67.26†↔	Grossflächiger temporärer Haut-Regenerationsgraft an der Bauchregion
86.67.16†↔	Kleinflächiges temporäres Haut-Regenerationsgraft an die Bauchregion	86.67.27†↔	Grossflächiger temporärer Haut-Regenerationsgraft an der unteren Extremität
86.67.17†↔	Kleinflächiges temporäres Haut-Regenerationsgraft an die untere Extremität	86.67.29†↔	Grossflächiger temporärer Haut-Regenerationsgraft, andere Lokalisation
86.67.19†↔	Kleinflächiges temporäres Haut-Regenerationsgraft an andere Lokalisation	86.67.30†↔	Permanenter Hautersatz durch Epidermisersatzmaterial
86.67.20†↔	Grossflächiger temporärer Haut-Regenerationsgraft am Kopf	86.67.31†↔	Permanenter Hautersatz durch Dermisersatzmaterial

Prozedur P64-3

99.b7.22†↔	Intensivmedizinische Komplexbehandlung im Kindesalter (Basisprozedur), 393 bis 588 Aufwandspunkte	99.b7.2a†↔	Intensivmedizinische Komplexbehandlung im Kindesalter (Basisprozedur), 2059 bis 2352 Aufwandspunkte
99.b7.23†↔	Intensivmedizinische Komplexbehandlung im Kindesalter (Basisprozedur), 589 bis 784 Aufwandspunkte	99.b7.2b†↔	Intensivmedizinische Komplexbehandlung im Kindesalter (Basisprozedur), 2353 bis 2646 Aufwandspunkte
99.b7.24†↔	Intensivmedizinische Komplexbehandlung im Kindesalter (Basisprozedur), 785 bis 980 Aufwandspunkte	99.b7.2c†↔	Intensivmedizinische Komplexbehandlung im Kindesalter (Basisprozedur), 2647 bis 2940 Aufwandspunkte
99.b7.25†↔	Intensivmedizinische Komplexbehandlung im Kindesalter (Basisprozedur), 981 bis 1176 Aufwandspunkte	99.b7.2d†↔	Intensivmedizinische Komplexbehandlung im Kindesalter (Basisprozedur), 2941 bis 3430 Aufwandspunkte
99.b7.26†↔	Intensivmedizinische Komplexbehandlung im Kindesalter (Basisprozedur), 1177 bis 1470 Aufwandspunkte	99.b7.2e†↔	Intensivmedizinische Komplexbehandlung im Kindesalter (Basisprozedur), 3431 bis 3920 Aufwandspunkte
99.b7.27†↔	Intensivmedizinische Komplexbehandlung im Kindesalter (Basisprozedur), 1471 bis 1764 Aufwandspunkte	99.b7.2f†↔	Intensivmedizinische Komplexbehandlung im Kindesalter (Basisprozedur), 3921 bis 4410 Aufwandspunkte
99.b7.28†↔	Intensivmedizinische Komplexbehandlung im Kindesalter (Basisprozedur), 1765 bis 2058 Aufwandspunkte	99.b7.2g†↔	Intensivmedizinische Komplexbehandlung im Kindesalter (Basisprozedur), 4411 bis 4900 Aufwandspunkte

99.b7.2h†↔	Intensivmedizinische Komplexbehandlung im Kindesalter (Basisprozedur), 4901 bis 5880 Aufwandspunkte	99.b7.3c†↔	Intensivmedizinische Komplexbehandlung im Neugeborenenalter (Basisprozedur), 2647 bis 2940 Aufwandspunkte
99.b7.2i†↔	Intensivmedizinische Komplexbehandlung im Kindesalter (Basisprozedur), 5881 bis 6860 Aufwandspunkte	99.b7.3d†↔	Intensivmedizinische Komplexbehandlung im Neugeborenenalter (Basisprozedur), 2941 bis 3430 Aufwandspunkte
99.b7.2j†↔	Intensivmedizinische Komplexbehandlung im Kindesalter (Basisprozedur), 6861 bis 7840 Aufwandspunkte	99.b7.3e†↔	Intensivmedizinische Komplexbehandlung im Neugeborenenalter (Basisprozedur), 3431 bis 3920 Aufwandspunkte
99.b7.2k†↔	Intensivmedizinische Komplexbehandlung im Kindesalter (Basisprozedur), 7841 bis 9800 Aufwandspunkte	99.b7.3f†↔	Intensivmedizinische Komplexbehandlung im Neugeborenenalter (Basisprozedur), 3921 bis 4410 Aufwandspunkte
99.b7.2l†↔	Intensivmedizinische Komplexbehandlung im Kindesalter (Basisprozedur), 9801 bis 11760 Aufwandspunkte	99.b7.3g†↔	Intensivmedizinische Komplexbehandlung im Neugeborenenalter (Basisprozedur), 4411 bis 4900 Aufwandspunkte
99.b7.2m†↔	Intensivmedizinische Komplexbehandlung im Kindesalter (Basisprozedur), 11761 bis 13720 Aufwandspunkte	99.b7.3h†↔	Intensivmedizinische Komplexbehandlung im Neugeborenenalter (Basisprozedur), 4901 bis 5880 Aufwandspunkte
99.b7.2n†↔	Intensivmedizinische Komplexbehandlung im Kindesalter (Basisprozedur), 13721 bis 16660 Aufwandspunkte	99.b7.3i†↔	Intensivmedizinische Komplexbehandlung im Neugeborenenalter (Basisprozedur), 5881 bis 6860 Aufwandspunkte
99.b7.2o†↔	Intensivmedizinische Komplexbehandlung im Kindesalter (Basisprozedur), 16661 bis 19600 Aufwandspunkte	99.b7.3j†↔	Intensivmedizinische Komplexbehandlung im Neugeborenenalter (Basisprozedur), 6861 bis 7840 Aufwandspunkte
99.b7.2p†↔	Intensivmedizinische Komplexbehandlung im Kindesalter (Basisprozedur), 19601 und mehr Aufwandspunkte	99.b7.3k†↔	Intensivmedizinische Komplexbehandlung im Neugeborenenalter (Basisprozedur), 7841 bis 9800 Aufwandspunkte
99.b7.32†↔	Intensivmedizinische Komplexbehandlung im Neugeborenenalter (Basisprozedur), 393 bis 588 Aufwandspunkte	99.b7.3l†↔	Intensivmedizinische Komplexbehandlung im Neugeborenenalter (Basisprozedur), 9801 bis 11760 Aufwandspunkte
99.b7.33†↔	Intensivmedizinische Komplexbehandlung im Neugeborenenalter (Basisprozedur), 589 bis 784 Aufwandspunkte	99.b7.3m†↔	Intensivmedizinische Komplexbehandlung im Neugeborenenalter (Basisprozedur), 11761 bis 13720 Aufwandspunkte
99.b7.34†↔	Intensivmedizinische Komplexbehandlung im Neugeborenenalter (Basisprozedur), 785 bis 980 Aufwandspunkte	99.b7.3n†↔	Intensivmedizinische Komplexbehandlung im Neugeborenenalter (Basisprozedur), 13721 bis 16660 Aufwandspunkte
99.b7.35†↔	Intensivmedizinische Komplexbehandlung im Neugeborenenalter (Basisprozedur), 981 bis 1176 Aufwandspunkte	99.b7.3o†↔	Intensivmedizinische Komplexbehandlung im Neugeborenenalter (Basisprozedur), 16661 bis 19600 Aufwandspunkte
99.b7.36†↔	Intensivmedizinische Komplexbehandlung im Neugeborenenalter (Basisprozedur), 1177 bis 1470 Aufwandspunkte	99.b7.3p†↔	Intensivmedizinische Komplexbehandlung im Neugeborenenalter (Basisprozedur), 19601 und mehr Aufwandspunkte
99.b7.37†↔	Intensivmedizinische Komplexbehandlung im Neugeborenenalter (Basisprozedur), 1471 bis 1764 Aufwandspunkte		
99.b7.38†↔	Intensivmedizinische Komplexbehandlung im Neugeborenenalter (Basisprozedur), 1765 bis 2058 Aufwandspunkte		
99.b7.3a†↔	Intensivmedizinische Komplexbehandlung im Neugeborenenalter (Basisprozedur), 2059 bis 2352 Aufwandspunkte		
99.b7.3b†↔	Intensivmedizinische Komplexbehandlung im Neugeborenenalter (Basisprozedur), 2353 bis 2646 Aufwandspunkte		

Prozedur P64-4

99.b8.22†↔	IMC-Komplexbehandlung im Kindesalter, 393 bis 588 Aufwandspunkte	99.b8.2f†↔	IMC-Komplexbehandlung im Kindesalter, 3921 bis 4410 Aufwandspunkte
99.b8.23†↔	IMC-Komplexbehandlung im Kindesalter, 589 bis 784 Aufwandspunkte	99.b8.2g†↔	IMC-Komplexbehandlung im Kindesalter, 4411 bis 4900 Aufwandspunkte
99.b8.24†↔	IMC-Komplexbehandlung im Kindesalter, 785 bis 980 Aufwandspunkte	99.b8.2h†↔	IMC-Komplexbehandlung im Kindesalter, 4901 bis 5880 Aufwandspunkte
99.b8.25†↔	IMC-Komplexbehandlung im Kindesalter, 981 bis 1176 Aufwandspunkte	99.b8.2i†↔	IMC-Komplexbehandlung im Kindesalter, 5881 bis 6860 Aufwandspunkte
99.b8.26†↔	IMC-Komplexbehandlung im Kindesalter, 1177 bis 1470 Aufwandspunkte	99.b8.2j†↔	IMC-Komplexbehandlung im Kindesalter, 6861 bis 7840 Aufwandspunkte
99.b8.27†↔	IMC-Komplexbehandlung im Kindesalter, 1471 bis 1764 Aufwandspunkte	99.b8.2k†↔	IMC-Komplexbehandlung im Kindesalter, 7841 bis 9800 Aufwandspunkte
99.b8.28†↔	IMC-Komplexbehandlung im Kindesalter, 1765 bis 2058 Aufwandspunkte	99.b8.2l†↔	IMC-Komplexbehandlung im Kindesalter, 9801 bis 11760 Aufwandspunkte
99.b8.2a†↔	IMC-Komplexbehandlung im Kindesalter, 2059 bis 2352 Aufwandspunkte	99.b8.2m†↔	IMC-Komplexbehandlung im Kindesalter, 11761 bis 13720 Aufwandspunkte
99.b8.2b†↔	IMC-Komplexbehandlung im Kindesalter, 2353 bis 2646 Aufwandspunkte	99.b8.2n†↔	IMC-Komplexbehandlung im Kindesalter, 13721 bis 16660 Aufwandspunkte
99.b8.2c†↔	IMC-Komplexbehandlung im Kindesalter, 2647 bis 2940 Aufwandspunkte	99.b8.2o†↔	IMC-Komplexbehandlung im Kindesalter, 16661 bis 19600 Aufwandspunkte
99.b8.2d†↔	IMC-Komplexbehandlung im Kindesalter, 2941 bis 3430 Aufwandspunkte	99.b8.2p†↔	IMC-Komplexbehandlung im Kindesalter, 19601 und mehr Aufwandspunkte
99.b8.2e†↔	IMC-Komplexbehandlung im Kindesalter, 3431 bis 3920 Aufwandspunkte	99.b8.32†↔	IMC-Komplexbehandlung im Neugeborenenalter, 393 bis 588 Aufwandspunkte

99.b8.33†↔ IMC-Komplexbehandlung im Neugeborenenalter, 589 bis 784 Aufwandspunkte	99.b8.3f†↔ IMC-Komplexbehandlung im Neugeborenenalter, 3921 bis 4410 Aufwandspunkte
99.b8.34†↔ IMC-Komplexbehandlung im Neugeborenenalter, 785 bis 980 Aufwandspunkte	99.b8.3g†↔ IMC-Komplexbehandlung im Neugeborenenalter, 4411 bis 4900 Aufwandspunkte
99.b8.35†↔ IMC-Komplexbehandlung im Neugeborenenalter, 981 bis 1176 Aufwandspunkte	99.b8.3h†↔ IMC-Komplexbehandlung im Neugeborenenalter, 4901 bis 5880 Aufwandspunkte
99.b8.36†↔ IMC-Komplexbehandlung im Neugeborenenalter, 1177 bis 1470 Aufwandspunkte	99.b8.3i†↔ IMC-Komplexbehandlung im Neugeborenenalter, 5881 bis 6860 Aufwandspunkte
99.b8.37†↔ IMC-Komplexbehandlung im Neugeborenenalter, 1471 bis 1764 Aufwandspunkte	99.b8.3j†↔ IMC-Komplexbehandlung im Neugeborenenalter, 6861 bis 7840 Aufwandspunkte
99.b8.38†↔ IMC-Komplexbehandlung im Neugeborenenalter, 1765 bis 2058 Aufwandspunkte	99.b8.3k†↔ IMC-Komplexbehandlung im Neugeborenenalter, 7841 bis 9800 Aufwandspunkte
99.b8.3a†↔ IMC-Komplexbehandlung im Neugeborenenalter, 2059 bis 2352 Aufwandspunkte	99.b8.3l†↔ IMC-Komplexbehandlung im Neugeborenenalter, 9801 bis 11760 Aufwandspunkte
99.b8.3b†↔ IMC-Komplexbehandlung im Neugeborenenalter, 2353 bis 2646 Aufwandspunkte	99.b8.3m† IMC-Komplexbehandlung im Neugeborenenalter, 11761 bis 13720 Aufwandspunkte
99.b8.3c†↔ IMC-Komplexbehandlung im Neugeborenenalter, 2647 bis 2940 Aufwandspunkte	99.b8.3n†↔ IMC-Komplexbehandlung im Neugeborenenalter, 13721 bis 16660 Aufwandspunkte
99.b8.3d†↔ IMC-Komplexbehandlung im Neugeborenenalter, 2941 bis 3430 Aufwandspunkte	99.b8.3o†↔ IMC-Komplexbehandlung im Neugeborenenalter, 16661 bis 19600 Aufwandspunkte
99.b8.3e†↔ IMC-Komplexbehandlung im Neugeborenenalter, 3431 bis 3920 Aufwandspunkte	99.b8.3p†↔ IMC-Komplexbehandlung im Neugeborenenalter, 19601 und mehr Aufwandspunkte

ADRG P65

Neugeborenes, Aufnahmegegewicht 1500 - 1999 g

Aufnahmegegewicht < 2000 g und nicht [jede OR-Prozedur außer Tabelle P65-2 oder Dauer der maschinellen Beatmung > 95 Stunden oder mindestens eine Prozedur in Tabelle P65-3 oder Prozedur in Tabelle P65-4]

DRG P65A

Neugeborenes, Aufnahmegegewicht 1500 - 1999 g, mit Beatmung > 24 und < 96 Stunden oder mit schwerem Problem

Prozedur in Tabelle P65-5 oder Dauer der maschinellen Beatmung > 24 Stunden oder Schweres Problem beim Neugeborenen

DRG P65B

Neugeborenes, Aufnahmegegewicht 1500 - 1999 g, mit anderem Problem

Prozedur in Tabelle P65-6 oder Diagnose in Tabelle P65-1

DRG P65C

Neugeborenes, Aufnahmegegewicht 1500 - 1999 g

Diagnose P65-1

A08.0	Enteritis durch Rotaviren	J93.0	Spontaner Spannungspneumothorax
A08.2	Enteritis durch Adenoviren	K52.30	Pancolitis indeterminata
A41.9	Sepsis, nnbez	K52.31	Linksseitige Colitis indeterminata
A49.1	Streptokokkeninfektion nnbez Lok	K52.32	Colitis indeterminata Rektosigmoid
B09	Nnbez Virusinf, durch Haut-/Schleimhautläsion gekennz	K52.38	Sonstige Colitis indeterminata
B99	Sonstige und nicht näher bezeichnete Infektionskrankheiten	K52.8	Sonst nbez nichtinfekt Gastroenteritis u Kolitis
E56.8	Mangel an sonstigen Vitaminen	K60.2	Analfissur, nnbez
E71.3	Störungen FettsäureSW	L01.1	Sekundäre Impetiginisation and Dermatosen
E86	Volumenmangel	L02.2	Hautabszeß, Furunkel u Karbunkel, Rumpf
E87.2	Azidose	L08.0	Pyodermie
E88.2	Lipomatose, aonkl	L91.8	Sonstige hypertrophe HautKH
F44.4	Dissoziative Bewegungsstörungen	P01.5	Schädigung Fetus/Neugeb b Mehrlingsschwangerschaft
G54.0	Läsionen Plexus brachialis	P01.6	Schädigung Fetus/Neugeb d Tod der Mutter
G93.0	Hirnzysten	P02.4	Schädigung Fetus/Neugeb d Nabelschnurvorfal
H05.0	Akute Entzündung Orbita	P02.7	Schädigung Fetus/Neugeb d Chorioamnionitis
H10.4	Chronische Konjunktivitis	P04.1	Schädigung Fetus/Neugeb d sonst Medikation b Mutter
I35.0	Aortenklappenstenose	P04.4	Schädigung Fet/Ngb d Einn abh-erz AM/Drogen d Mutter
I42.1	Hypertrophische obstruktive Kardiomyopathie	P07.2	Neugeborenes m extremer Unreife
I49.1	Vorhofextrasystolie	P21.0	Schwere Asphyxie unter Geburt
I49.3	Ventrikuläre Extrasystolie	P28.3	Primäre Schlafapnoe b Neugeborenen
I49.8	Sonstige nbez kardiale Arrhythmien	P28.4	Sonstige Apnoe b Neugeborenen
J20.5	Akute Bronchitis d Resp-Sync-Vir [RS-V]	P29.1	Herzrhythmusstörung b Neugeborenen
J20.8	Akute Bronchitis d sonstige nbez Erreger	P38	Omphalitis b Neugeborenen m od oh leichte Blutg
J22	Akute Infektion untere Atemwege, nnbez	P39.0	Infektiöse Mastitis b Neugeborenen
J31.0	Chronische Rhinitis	P39.3	Harnwegsinfektion b Neugeborenen
J40	Bronchitis, nicht als akut oder chronisch bezeichnet	P39.4	Hautinfektion b Neugeborenen

P52.4	Intrazerebrale (nichttraumat) Blutung Fetus/Neugeb	Q43.8	Sonst nbez angeborene Fehlbildungen Darm
P55.0	Rh-Isoimmunisierung b Feten u Neugeborenen	Q43.9	Angeborene Fehlbildung Darm, nnbez
P55.1	ABO-Isoimmunisierung b Feten u Neugeborenen	Q61.0	Angeborene solitäre Nierenzyste
P55.8	Sonst hämolytische KH b Feten u Neugeborenen	Q61.2	Polyzyst Niere, autosom-dom
P59.0	Neugeborenenikterus in Verbindung m vorzeitiger Geburt	Q61.3	Polyzystische Niere, nnbez
P59.8	Neugeborenenikterus d sonst nbez Ursachen	Q61.4	Nierendysplasie
P71.1	Sonstige Hypokalzämie b Neugeborenen	Q61.5	Medulläre Zystenniere
P74.0	Metabolische Spätazidose b Neugeborenen	Q61.8	Sonstige zystische Nierenkrankheiten
P76.0	Mekoniumpfropf-Syndrom	Q61.9	Zystische Nierenkrankheit, nnbez
P78.3	Nichtinfektiöse Diarrhoe b Neugeborenen	Q62.0	Angeborene Hydronephrose
Q10.0	Angeborene Ptose	Q62.1	Atresie und (angeborene) Stenose Ureter
Q10.7	Angeborene Fehlbildung Orbita	Q62.2	Angeborener Megaureter
Q11.0	Zystenauge [cystic eyeball]	Q62.3	Sonst (angeb) obstruktive Defekte Nierenbecken u Ureter
Q11.1	Sonstiger Anophthalmus	Q64.4	Fehlbildung Urachus
Q11.2	Mikrophthalmus	Q64.5	Angeborenes Fehlen Harnblase u Urethra
Q11.3	Makrophthalmus	Q64.6	Angeborenes Divertikel Harnblase
Q12.0	Cataracta congenita	Q64.7	Sonst angeborene Fehlbildung Harnblase u Urethra
Q12.1	Angeborene Linsenverlagerung	Q67.0	Gesichtsasymmetrie
Q12.2	Linsenkolobom	Q67.5	Angeborene Deformitäten Wirbelsäule
Q12.3	Angeborene Aphakie	Q68.2	Angeborene Deformität Knie
Q12.4	Sphärophakie	Q71.0	Angeborenes vollständiges Fehlen obere Extremität(en)
Q12.8	Sonstige angeborene Fehlbildungen Linse	Q71.1	Angeb Fehlen Ober- u Unterarm b vorhandener Hand
Q12.9	Angeborene Fehlbildung Linse, nnbez	Q71.2	Angeborenes Fehlen Unterarm u Hand
Q13.0	Iriskolobom	Q71.4	Longitudinaler Reduktionsdefekt Radius
Q13.1	Fehlen Iris (angeboren)	Q71.5	Longitudinaler Reduktionsdefekt Ulna
Q13.2	Sonstige angeborene Fehlbildungen Iris	Q71.6	Spalthand
Q13.3	Angeborene Hornhauttrübung	Q72.0	Angeborenes vollständiges Fehlen unt Extremität(en)
Q13.4	Sonstige angeborene Fehlbildungen Kornea	Q72.1	Angeb Fehlen Ober- u Unterschenkel b vorhandenem Fuß
Q13.5	Blaue Sklera	Q72.2	Angeborenes Fehlen Unterschenkel u Fuß
Q13.8	Sonst angeborene Fehlbildung vord Augenabschnitt	Q72.3	Angeborenes Fehlen Fuß od ein/mehr Zehen
Q14.0	Angeborene Fehlbildung Glaskörper	Q72.4	Longitudinaler Reduktionsdefekt Femur
Q14.1	Angeborene Fehlbildung Retina	Q72.5	Longitudinaler Reduktionsdefekt Tibia
Q14.2	Angeborene Fehlbildung Papille	Q72.6	Longitudinaler Reduktionsdefekt Fibula
Q14.3	Angeborene Fehlbildung Chorioidea	Q72.7	Spaltfuß
Q14.8	Sonst angeborene Fehlbildung hint Augenabschnitt	Q72.8	Sonstige Reduktionsdefekte untere Extremität(en)
Q16.0	Angeborenes Fehlen Ohrmuschel	Q76.3	Angeborene Skoliose d angeborene Knochenfehlbildung
Q16.1	Angeb Fehlen, Atresie u Striktur (äußeren) Gehörgang	Q76.4	Sonst angeborene Fehlbildung WS oh Skoliose
Q16.2	Fehlen Tuba auditiva (angeboren)	Q82.0	Hereditäres Lymphödem
Q16.3	Angeborene Fehlbildung Gehörknöchelchen	Q89.0	Angeborene Fehlbildungen Milz
Q16.4	Sonst angeborene Fehlbildung Mittelohr	Q89.3	Situs inversus
Q16.5	Angeborene Fehlbildung Innenohr	Q96.0	Karyotyp 45,X
Q16.9	Angeb Fehlbild Ohr als Urs Beeinträcht Hörvermögen, nnbez	Q96.1	Karyotyp 46,X iso (Xq)
Q17.0	Akzessorische Ohrmuschel	Q96.2	Karyotyp 46,X m Gonosomenanom, ausgenomm iso (Xq)
Q18.0	Branchiogene(r) Sinus, Fistel u Zyste	Q96.3	Mosaik, 45,X/46,XX oder 45,X/46,XY
Q28.80	Sonstiges angeborenes Aneurysma	Q96.4	Mosaik, 45,X/sonstige Zelllinie(n) mit Gonosomenanomalie
Q28.81	Sonstige angeborene Fistel des Kreislaufsystems	Q96.8	Sonstige Varianten Turner-Syndrom
Q31.8	Sonst angeborene Fehlbildung Kehlkopf	Q96.9	Turner-Syndrom, nnbez
Q31.9	Angeborene Fehlbildung Kehlkopf, nnbez	Q97.0	Karyotyp 47,XXX
Q33.1	Akzessorischer Lungenlappen	Q97.1	Weiblicher Phänotyp m mehr als drei X-Chromosomen
Q33.5	Ektopisches Gewebe in Lunge (angeboren)	Q97.2	Mosaik, Zelllinien m unterschiedl Anzahl X-Chromosomen
Q33.8	Sonstige angeborene Fehlbildungen Lunge	Q97.3	Weiblicher Phänotyp m Karyotyp 46,XY
Q35.1	Spalte harter Gaumen	Q97.8	Sonst nbez Anomalien Gonosomen b weiblichem Phänotyp
Q35.3	Spalte weicher Gaumen	Q97.9	Anomalie Gonosomen b weiblichem Phänotyp, nnbez
Q35.5	Spalte harter u weicher Gaumen	Q98.0	Klinefelter-Syndrom, Karyotyp 47,XXY
Q35.7	Uvulaspalte	Q98.1	Klinefelter-Synd, männl Phänotyp m > 2 X-Chromosomen
Q35.9	Gaumenspalte, nnbez	Q98.2	Klinefelter-Synd, männlicher Phänotyp m Karyotyp 46,XX
Q36.0	Lippenspalte, beidseitig	Q98.3	Sonst männlicher Phänotyp m Karyotyp 46,XX
Q36.1	Lippenspalte, median	Q98.4	Klinefelter-Syndrom, nnbez
Q36.9	Lippenspalte, einseitig	Q98.5	Karyotyp 47,YYY
Q39.5	Angeborene Dilatation Ösophagus	Q98.6	Männl Phänotyp m Strukturanomalie Gonosomen
Q39.6	Ösophagusdivertikel (angeboren)	Q98.7	Männlicher Phänotyp m Gonosomen-Mosaik
Q39.8	Sonst angeborene Fehlbildung Ösophagus	Q98.8	Sonst nbez Anomalien Gonosomen männl Phänotyp
Q40.1	Angeborene Hiatushernie	Q98.9	Anomalie Gonosomen männl Phänotyp, nnbez
Q43.00	Duplikatur Dünndarm	Q99.8	Sonstige nbez Chromosomenanomalien
Q43.41	Duplikatur Kolon	R06.80	Akut lebensbedr Ereignis i Säugl/Alter
Q43.42	Duplikatur Rektum	R09.2	Atemstillstand
Q43.49	Duplikatur Darm, nnbez	R49.0	Dysphonie
Q43.5	Ektopia ani	R57.2	Septischer Schock
Q43.6	Angeborene Fistel Rektum u Anus	R62.8	So Ausbleiben erwartete physiolog Entwicklung
Q43.7	Kloakenpersistenz	R65.0	Syst inflam Response-Synd [SIRS] infekt o Organkomp

R65.1	Syst inflam Response-Synd [SIRS] infek m Organkomp	U55.31	Erfolgte Registr Herz-Lungen-Tx: Mit DringlichkSt U
R65.2	Syst inflam Response-Synd [SIRS] ni-infekt o Organkomp	U55.32	Erfolgte Registr Herz-Lungen-Tx: Mit DringlichkSt HU
R65.3	Syst inflam Response-Synd [SIRS] ni-infekt m Organkomp	Z03.0	Beobachtung b Verdacht auf Tuberkulose
R65.9	System inflam Response-Synd [SIRS], nnbez	Z20.1	Kontakt m u Exposition ggü Tuberkulose
R94.0	Abnorme Ergebnisse Fktrprüfungen ZNS	Z75.60	Erf Registr z Organtranspl oh Dringlkstufe HU: Niere
R95.0	Plötzlicher Kindstod mit Angabe einer Obduktion	Z75.64	Erf Registr z Organtranspl oh Dringlkstufe HU: NierePank
R95.9	Plötzlicher Kindstod ohne Angabe einer Obduktion	Z75.65	Erf Registr z Organtranspl oh Dringlkstufe HU: Pankreas
S00.81	Oberfl Verletzung sonst Teile Kopf, Schürfwunde	Z75.66	Erf Registr z Organtranspl oh Dringlkstufe HU: Dünndarm
S72.3	Fraktur Femurschaft	Z75.67	Erf Registr z Organtranspl oh Dringlkstufe HU: Leber
T21.24	Verbrennung Grad 2a des Rumpfes: Rücken [jeder Teil]	Z75.68	Erf Registr z Organtranspl oh Dringlkstufe HU: Sonst Org
T21.64	Verätzung Grad 2a des Rumpfes: Rücken [jeder Teil]	Z75.69	Erf Registr z Organtranspl oh Dringlkstufe HU: nnbez Organ
T21.84	Verbrennung Grad 2b des Rumpfes: Rücken [jeder Teil]	Z75.70	Erf Registr z Organtranspl m Dringlkstufe HU: Niere
T21.94	Verätzung Grad 2b des Rumpfes: Rücken [jeder Teil]	Z75.74	Erf Registr z Organtranspl m Dringlkstufe HU: NierePank
U55.10	Erfolgte Registr HerzTx: oh DringlichkSt U oder HU	Z75.75	Erf Registr z Organtranspl m Dringlkstufe HU: Pankreas
U55.11	Erfolgte Registr HerzTx: DringlichkSt U	Z75.76	Erf Registr z Organtranspl m Dringlkstufe HU: Dünndarm
U55.12	Erfolgte Registr HerzTx: DringlichkSt HU	Z75.77	Erf Registr z Organtranspl m Dringlkstufe HU: Leber
U55.20	Erfolgt Registr LungenTx: Oh DringlichkSt U oder HU	Z75.78	Erf Registr z Organtranspl m Dringlkstufe HU: Sonst Org
U55.21	Erfolgte Registr LungenTx: DringlichkSt U	Z75.79	Erf Registr z Organtranspl m Dringlkstufe HU: nnbez Organ
U55.22	Erfolgte Registr LungenTx: DringlichkSt HU	Z76.1	GesundhÜberwach u Betr Findelkind
U55.30	Erfolgte Registr Herz-Lungen-Tx: Ohne DringlichkSt U od HU		

Prozedur P65-2

53.00↔	Einseitige Operation einer Inguinalhernie, n.n.bez.	53.12↔	Beidseitige Operation von indirekten Inguinalhernien
53.01↔	Einseitige Operation einer direkten Inguinalhernie	53.13↔	Beidseitige Operation von Inguinalhernien, einer direkten und einer indirekten
53.02↔	Einseitige Operation einer indirekten Inguinalhernie	53.14↔	Beidseitige Operation von direkten Inguinalhernien mit Transplantat oder Prothese
53.03↔	Einseitige Operation einer direkten Inguinalhernie mit Transplantat oder Prothese	53.15↔	Beidseitige Operation von indirekten Inguinalhernien mit Transplantat oder Prothese
53.04↔	Operation einer indirekten Inguinalhernie mit Transplantat oder Prothese	53.16↔	Beidseitige Operation von Inguinalhernien, einer direkten und einer indirekten mit Transplantat oder Prothese
53.05↔	Operation einer Inguinalhernie mit Transplantat oder Prothese, n.n.bez.	53.17↔	Beidseitige Operation von Inguinalhernien mit Transplantat oder Prothese, n.n.bez.
53.10↔	Beidseitige Operation von Inguinalhernien, n.n.bez.		
53.11↔	Beidseitige Operation von direkten Inguinalhernien		

Prozedur P65-3

86.67.10‡↔	Kleinflächiges temporäres Haut-Regenerationsgraft an den Kopf	86.67.21‡↔	Grossflächiger temporärer Haut-Regenerationsgraft am Hals
86.67.11‡↔	Kleinflächiges temporäres Haut-Regenerationsgraft an den Hals	86.67.22‡↔	Grossflächiger temporärer Haut-Regenerationsgraft an Schulter und Oberarm
86.67.12‡↔	Kleinflächiges temporäres Haut-Regenerationsgraft an Schulter und Oberarm	86.67.23‡↔	Grossflächiger temporärer Haut-Regenerationsgraft an den Unterarm
86.67.13‡↔	Kleinflächiges temporäres Haut-Regenerationsgraft an den Unterarm	86.67.24‡↔	Grossflächiger temporärer Haut-Regenerationsgraft an der Hand
86.67.14‡↔	Kleinflächiges temporäres Haut-Regenerationsgraft an die Hand	86.67.25‡↔	Grossflächiger temporärer Haut-Regenerationsgraft an Brustwand und Rücken
86.67.15‡↔	Kleinflächiges temporäres Haut-Regenerationsgraft an Brustwand und Rücken	86.67.26‡↔	Grossflächiger temporärer Haut-Regenerationsgraft an der Bauchregion
86.67.16‡↔	Kleinflächiges temporäres Haut-Regenerationsgraft an die Bauchregion	86.67.27‡↔	Grossflächiger temporärer Haut-Regenerationsgraft an der unteren Extremität
86.67.17‡↔	Kleinflächiges temporäres Haut-Regenerationsgraft an die untere Extremität	86.67.29‡↔	Grossflächiger temporärer Haut-Regenerationsgraft, andere Lokalisation
86.67.19‡↔	Kleinflächiges temporäres Haut-Regenerationsgraft an andere Lokalisation	86.67.30‡↔	Permanenter Hautersatz durch Epidermisersatzmaterial
86.67.20‡↔	Grossflächiger temporärer Haut-Regenerationsgraft am Kopf	86.67.31‡↔	Permanenter Hautersatz durch Dermisersatzmaterial

Prozedur P65-4

99.b7.22‡↔	Intensivmedizinische Komplexbehandlung im Kindesalter (Basisprozedur), 393 bis 588 Aufwandspunkte	99.b7.2a‡↔	Intensivmedizinische Komplexbehandlung im Kindesalter (Basisprozedur), 2059 bis 2352 Aufwandspunkte
99.b7.23‡↔	Intensivmedizinische Komplexbehandlung im Kindesalter (Basisprozedur), 589 bis 784 Aufwandspunkte	99.b7.2b‡↔	Intensivmedizinische Komplexbehandlung im Kindesalter (Basisprozedur), 2353 bis 2646 Aufwandspunkte
99.b7.24‡↔	Intensivmedizinische Komplexbehandlung im Kindesalter (Basisprozedur), 785 bis 980 Aufwandspunkte	99.b7.2c‡↔	Intensivmedizinische Komplexbehandlung im Kindesalter (Basisprozedur), 2647 bis 2940 Aufwandspunkte
99.b7.25‡↔	Intensivmedizinische Komplexbehandlung im Kindesalter (Basisprozedur), 981 bis 1176 Aufwandspunkte	99.b7.2d‡↔	Intensivmedizinische Komplexbehandlung im Kindesalter (Basisprozedur), 2941 bis 3430 Aufwandspunkte
99.b7.26‡↔	Intensivmedizinische Komplexbehandlung im Kindesalter (Basisprozedur), 1177 bis 1470 Aufwandspunkte	99.b7.2e‡↔	Intensivmedizinische Komplexbehandlung im Kindesalter (Basisprozedur), 3431 bis 3920 Aufwandspunkte
99.b7.27‡↔	Intensivmedizinische Komplexbehandlung im Kindesalter (Basisprozedur), 1471 bis 1764 Aufwandspunkte	99.b7.2f‡↔	Intensivmedizinische Komplexbehandlung im Kindesalter (Basisprozedur), 3921 bis 4410 Aufwandspunkte
99.b7.28‡↔	Intensivmedizinische Komplexbehandlung im Kindesalter (Basisprozedur), 1765 bis 2058 Aufwandspunkte	99.b7.2g‡↔	Intensivmedizinische Komplexbehandlung im Kindesalter (Basisprozedur), 4411 bis 4900 Aufwandspunkte

99.b7.2h†↔	Intensivmedizinische Komplexbehandlung im Kindesalter (Basisprozedur), 4901 bis 5880 Aufwandspunkte	99.b7.3c†↔	Intensivmedizinische Komplexbehandlung im Neugeborenenalter (Basisprozedur), 2647 bis 2940 Aufwandspunkte
99.b7.2i†↔	Intensivmedizinische Komplexbehandlung im Kindesalter (Basisprozedur), 5881 bis 6860 Aufwandspunkte	99.b7.3d†↔	Intensivmedizinische Komplexbehandlung im Neugeborenenalter (Basisprozedur), 2941 bis 3430 Aufwandspunkte
99.b7.2j†↔	Intensivmedizinische Komplexbehandlung im Kindesalter (Basisprozedur), 6861 bis 7840 Aufwandspunkte	99.b7.3e†↔	Intensivmedizinische Komplexbehandlung im Neugeborenenalter (Basisprozedur), 3431 bis 3920 Aufwandspunkte
99.b7.2k†↔	Intensivmedizinische Komplexbehandlung im Kindesalter (Basisprozedur), 7841 bis 9800 Aufwandspunkte	99.b7.3f†↔	Intensivmedizinische Komplexbehandlung im Neugeborenenalter (Basisprozedur), 3921 bis 4410 Aufwandspunkte
99.b7.2l†↔	Intensivmedizinische Komplexbehandlung im Kindesalter (Basisprozedur), 9801 bis 11760 Aufwandspunkte	99.b7.3g†↔	Intensivmedizinische Komplexbehandlung im Neugeborenenalter (Basisprozedur), 4411 bis 4900 Aufwandspunkte
99.b7.2m†↔	Intensivmedizinische Komplexbehandlung im Kindesalter (Basisprozedur), 11761 bis 13720 Aufwandspunkte	99.b7.3h†↔	Intensivmedizinische Komplexbehandlung im Neugeborenenalter (Basisprozedur), 4901 bis 5880 Aufwandspunkte
99.b7.2n†↔	Intensivmedizinische Komplexbehandlung im Kindesalter (Basisprozedur), 13721 bis 16660 Aufwandspunkte	99.b7.3i†↔	Intensivmedizinische Komplexbehandlung im Neugeborenenalter (Basisprozedur), 5881 bis 6860 Aufwandspunkte
99.b7.2o†↔	Intensivmedizinische Komplexbehandlung im Kindesalter (Basisprozedur), 16661 bis 19600 Aufwandspunkte	99.b7.3j†↔	Intensivmedizinische Komplexbehandlung im Neugeborenenalter (Basisprozedur), 6861 bis 7840 Aufwandspunkte
99.b7.2p†↔	Intensivmedizinische Komplexbehandlung im Kindesalter (Basisprozedur), 19601 und mehr Aufwandspunkte	99.b7.3k†↔	Intensivmedizinische Komplexbehandlung im Neugeborenenalter (Basisprozedur), 7841 bis 9800 Aufwandspunkte
99.b7.32†↔	Intensivmedizinische Komplexbehandlung im Neugeborenenalter (Basisprozedur), 393 bis 588 Aufwandspunkte	99.b7.3l†↔	Intensivmedizinische Komplexbehandlung im Neugeborenenalter (Basisprozedur), 9801 bis 11760 Aufwandspunkte
99.b7.33†↔	Intensivmedizinische Komplexbehandlung im Neugeborenenalter (Basisprozedur), 589 bis 784 Aufwandspunkte	99.b7.3m†↔	Intensivmedizinische Komplexbehandlung im Neugeborenenalter (Basisprozedur), 11761 bis 13720 Aufwandspunkte
99.b7.34†↔	Intensivmedizinische Komplexbehandlung im Neugeborenenalter (Basisprozedur), 785 bis 980 Aufwandspunkte	99.b7.3n†↔	Intensivmedizinische Komplexbehandlung im Neugeborenenalter (Basisprozedur), 13721 bis 16660 Aufwandspunkte
99.b7.35†↔	Intensivmedizinische Komplexbehandlung im Neugeborenenalter (Basisprozedur), 981 bis 1176 Aufwandspunkte	99.b7.3o†↔	Intensivmedizinische Komplexbehandlung im Neugeborenenalter (Basisprozedur), 16661 bis 19600 Aufwandspunkte
99.b7.36†↔	Intensivmedizinische Komplexbehandlung im Neugeborenenalter (Basisprozedur), 1177 bis 1470 Aufwandspunkte	99.b7.3p†↔	Intensivmedizinische Komplexbehandlung im Neugeborenenalter (Basisprozedur), 19601 und mehr Aufwandspunkte
99.b7.37†↔	Intensivmedizinische Komplexbehandlung im Neugeborenenalter (Basisprozedur), 1471 bis 1764 Aufwandspunkte		
99.b7.38†↔	Intensivmedizinische Komplexbehandlung im Neugeborenenalter (Basisprozedur), 1765 bis 2058 Aufwandspunkte		
99.b7.3a†↔	Intensivmedizinische Komplexbehandlung im Neugeborenenalter (Basisprozedur), 2059 bis 2352 Aufwandspunkte		
99.b7.3b†↔	Intensivmedizinische Komplexbehandlung im Neugeborenenalter (Basisprozedur), 2353 bis 2646 Aufwandspunkte		

Prozedur P65-5

93.9c.11†↔	Mechanische Beatmung und Atemunterstützung mit kontinuierlichem positivem Druck (CPAP) bei Neugeborenen und Säuglingen	93.9d.12†↔	Kontrolle oder Optimierung einer CPAP oder BiPAP-Therapie zur Behandlung der schlafbezogenen Atemstörung (Schlafapnoe)
93.9d.11†↔	Ersteinstellung einer CPAP oder BiPAP-Therapie zur Behandlung der schlafbezogenen Atemstörung (Schlafapnoe)		

Prozedur P65-6

00.11†↔	Infusion von Drotrecogin alfa (aktiviert)	99.04.1d†↔	Transfusion von Erythrozytenkonzentrat, 101 TE bis 115 TE
00.17†↔	Infusion einer vasopressorischen Substanz	99.04.1e†↔	Transfusion von Erythrozytenkonzentrat, 116 TE bis 130 TE
99.01†↔	Austauschtransfusion	99.04.1f†↔	Transfusion von Erythrozytenkonzentrat, 131 TE bis 145 TE
99.04.00†↔	Transfusion von Erythrozytenkonzentrat, n.n.bez.	99.04.1g†↔	Transfusion von Erythrozytenkonzentrat, 146 TE bis 160 TE
99.04.10†↔	Transfusion von Erythrozytenkonzentrat, 1 TE bis 5 TE	99.04.1h†↔	Transfusion von Erythrozytenkonzentrat, 161 TE bis 175 TE
99.04.11†↔	Transfusion von Erythrozytenkonzentrat, 6 TE bis 10 TE	99.04.1i†↔	Transfusion von Erythrozytenkonzentrat, 176 TE bis 190 TE
99.04.12†↔	Transfusion von Erythrozytenkonzentrat, 11 TE bis 15 TE	99.04.1j†↔	Transfusion von Erythrozytenkonzentrat, 191 TE bis 205 TE
99.04.14†↔	Transfusion von Erythrozytenkonzentrat, 16 TE bis 20 TE	99.04.1k†↔	Transfusion von Erythrozytenkonzentrat, 206 TE bis 220 TE
99.04.15†↔	Transfusion von Erythrozytenkonzentrat, 21 TE bis 30 TE	99.04.1l†↔	Transfusion von Erythrozytenkonzentrat, 221 TE bis 235 TE
99.04.16†↔	Transfusion von Erythrozytenkonzentrat, 31 TE bis 40 TE	99.04.1m†↔	Transfusion von Erythrozytenkonzentrat, 236 TE bis 250 TE
99.04.17†↔	Transfusion von Erythrozytenkonzentrat, 41 TE bis 50 TE		
99.04.18†↔	Transfusion von Erythrozytenkonzentrat, 51 TE bis 60 TE	99.04.1n†↔	Transfusion von Erythrozytenkonzentrat, 251 TE bis 265 TE
99.04.19†↔	Transfusion von Erythrozytenkonzentrat, 61 TE bis 70 TE	99.04.1o†↔	Transfusion von Erythrozytenkonzentrat, 266 TE bis 280 TE
99.04.1a†↔	Transfusion von Erythrozytenkonzentrat, 71 TE bis 80 TE	99.04.1p†↔	Transfusion von Erythrozytenkonzentrat, 281 TE und mehr
99.04.1b†↔	Transfusion von Erythrozytenkonzentrat, 81 TE bis 90 TE	99.04.99†↔	Transfusion von Erythrozytenkonzentrat, sonstige
99.04.1c†↔	Transfusion von Erythrozytenkonzentrat, 91 TE bis 100 TE	99.05.11†↔	Transfusion von Thrombozytenkonzentrat, 4 bis 5 Konzentrate

99.05.12†↔	Transfusion von Thrombozytenkonzentrat, 6 bis 8 Konzentrate	99.05.2c†↔	Transfusion von patientenbezogenen Thrombozytenkonzentrat, 34 bis 36 Konzentrate
99.05.13†↔	Transfusion von Thrombozytenkonzentrat, 9 bis 12 Konzentrate	99.05.2d†↔	Transfusion von patientenbezogenen Thrombozytenkonzentrat, 37 bis 39 Konzentrate
99.05.14†↔	Transfusion von Thrombozytenkonzentrat, 13 bis 15 Konzentrate	99.05.2e†↔	Transfusion von patientenbezogenen Thrombozytenkonzentrat, 40 bis 42 Konzentrate
99.05.16†↔	Transfusion von Thrombozytenkonzentrat, 16 bis 18 Konzentrate	99.05.2f†↔	Transfusion von patientenbezogenen Thrombozytenkonzentrat, 43 bis 45 Konzentrate
99.05.17†↔	Transfusion von Thrombozytenkonzentrat, 19 bis 21 Konzentrate	99.05.2g†↔	Transfusion von patientenbezogenen Thrombozytenkonzentrat, 46 bis 48 Konzentrate
99.05.18†↔	Transfusion von Thrombozytenkonzentrat, 22 bis 24 Konzentrate	99.05.2h†↔	Transfusion von patientenbezogenen Thrombozytenkonzentrat, 49 bis 51 Konzentrate
99.05.19†↔	Transfusion von Thrombozytenkonzentrat, 25 bis 27 Konzentrate	99.05.2i†↔	Transfusion von patientenbezogenen Thrombozytenkonzentrat, 52 bis 54 Konzentrate
99.05.1a†↔	Transfusion von Thrombozytenkonzentrat, 28 bis 30 Konzentrate	99.05.2j†↔	Transfusion von patientenbezogenen Thrombozytenkonzentrat, 55 bis 57 Konzentrate
99.05.1b†↔	Transfusion von Thrombozytenkonzentrat, 31 bis 36 Konzentrate	99.05.2k†↔	Transfusion von patientenbezogenen Thrombozytenkonzentrat, 58 bis 60 Konzentrate
99.05.1c†↔	Transfusion von Thrombozytenkonzentrat, 37 bis 42 Konzentrate	99.05.2l†↔	Transfusion von patientenbezogenen Thrombozytenkonzentrat, 61 bis 63 Konzentrate
99.05.1d†↔	Transfusion von Thrombozytenkonzentrat, 43 bis 48 Konzentrate	99.05.2m†↔	Transfusion von patientenbezogenen Thrombozytenkonzentrat, 64 bis 66 Konzentrate
99.05.1e†↔	Transfusion von Thrombozytenkonzentrat, 49 bis 54 Konzentrate	99.05.2n†↔	Transfusion von patientenbezogenen Thrombozytenkonzentrat, 67 bis 69 Konzentrate
99.05.1f†↔	Transfusion von Thrombozytenkonzentrat, 55 bis 60 Konzentrate	99.05.2o†↔	Transfusion von patientenbezogenen Thrombozytenkonzentrat, 70 Konzentrate und mehr
99.05.1g†↔	Transfusion von Thrombozytenkonzentrat, 61 bis 66 Konzentrate	99.05.30†↔	Transfusion von Apherese-Thrombozytenkonzentrat, 1 Konzentrat
99.05.1h†↔	Transfusion von Thrombozytenkonzentrat, 67 bis 72 Konzentrate	99.05.32†↔	Transfusion von Apherese-Thrombozytenkonzentrat, 2 Konzentrate
99.05.1i†↔	Transfusion von Thrombozytenkonzentrat, 73 bis 78 Konzentrate	99.05.33†↔	Transfusion von Apherese-Thrombozytenkonzentrat, 3 Konzentrate
99.05.1j†↔	Transfusion von Thrombozytenkonzentrat, 79 bis 84 Konzentrate	99.05.34†↔	Transfusion von Apherese-Thrombozytenkonzentrat, 4 Konzentrate
99.05.1k†↔	Transfusion von Thrombozytenkonzentrat, 85 bis 90 Konzentrate	99.05.35†↔	Transfusion von Apherese-Thrombozytenkonzentrat, 5 Konzentrate
99.05.1l†↔	Transfusion von Thrombozytenkonzentrat, 91 bis 96 Konzentrate	99.05.36†↔	Transfusion von Apherese-Thrombozytenkonzentrat, 6 bis 8 Konzentrate
99.05.1m†↔	Transfusion von Thrombozytenkonzentrat, 97 bis 102 Konzentrate	99.05.37†↔	Transfusion von Apherese-Thrombozytenkonzentrat, 9 bis 12 Konzentrate
99.05.1n†↔	Transfusion von Thrombozytenkonzentrat, 103 bis 108 Konzentrate	99.05.38†↔	Transfusion von Apherese-Thrombozytenkonzentrat, 13 bis 15 Konzentrate
99.05.1o†↔	Transfusion von Thrombozytenkonzentrat, 109 bis 114 Konzentrate	99.05.39†↔	Transfusion von Apherese-Thrombozytenkonzentrat, 16 bis 18 Konzentrate
99.05.1p†↔	Transfusion von Thrombozytenkonzentrat, 115 bis 120 Konzentrate	99.05.3a†↔	Transfusion von Apherese-Thrombozytenkonzentrat, 19 bis 21 Konzentrate
99.05.1q†↔	Transfusion von Thrombozytenkonzentrat, 121 bis 126 Konzentrate	99.05.3b†↔	Transfusion von Apherese-Thrombozytenkonzentrat, 22 bis 24 Konzentrate
99.05.1r†↔	Transfusion von Thrombozytenkonzentrat, 127 Konzentrate und mehr	99.05.3c†↔	Transfusion von Apherese-Thrombozytenkonzentrat, 25 bis 27 Konzentrate
99.05.20†↔	Transfusion von patientenbezogenen Thrombozytenkonzentrat, n.n.bez.	99.05.3d†↔	Transfusion von Apherese-Thrombozytenkonzentrat, 28 bis 30 Konzentrate
99.05.21†↔	Transfusion von patientenbezogenen Thrombozytenkonzentrat, 1 bis 3 Konzentrate	99.05.3e†↔	Transfusion von Apherese-Thrombozytenkonzentrat, 31 bis 36 Konzentrate
99.05.22†↔	Transfusion von patientenbezogenen Thrombozytenkonzentrat, 4 bis 5 Konzentrate	99.05.3f†↔	Transfusion von Apherese-Thrombozytenkonzentrat, 37 bis 42 Konzentrate
99.05.23†↔	Transfusion von patientenbezogenen Thrombozytenkonzentrat, 6 bis 8 Konzentrate	99.05.3g†↔	Transfusion von Apherese-Thrombozytenkonzentrat, 43 bis 48 Konzentrate
99.05.24†↔	Transfusion von patientenbezogenen Thrombozytenkonzentrat, 9 bis 12 Konzentrate	99.05.3h†↔	Transfusion von Apherese-Thrombozytenkonzentrat, 49 bis 54 Konzentrate
99.05.25†↔	Transfusion von patientenbezogenen Thrombozytenkonzentrat, 13 bis 15 Konzentrate	99.05.3i†↔	Transfusion von Apherese-Thrombozytenkonzentrat, 55 bis 60 Konzentrate
99.05.26†↔	Transfusion von patientenbezogenen Thrombozytenkonzentrat, 16 bis 18 Konzentrate	99.05.3j†↔	Transfusion von Apherese-Thrombozytenkonzentrat, 61 bis 66 Konzentrate
99.05.27†↔	Transfusion von patientenbezogenen Thrombozytenkonzentrat, 19 bis 21 Konzentrate	99.05.3k†↔	Transfusion von Apherese-Thrombozytenkonzentrat, 67 bis 82 Konzentrate
99.05.28†↔	Transfusion von patientenbezogenen Thrombozytenkonzentrat, 22 bis 24 Konzentrate	99.05.3l†↔	Transfusion von Apherese-Thrombozytenkonzentrat, 83 bis 88 Konzentrate
99.05.29†↔	Transfusion von patientenbezogenen Thrombozytenkonzentrat, 25 bis 27 Konzentrate	99.05.3m†↔	Transfusion von Apherese-Thrombozytenkonzentrat, 89 bis 94 Konzentrate
99.05.2a†↔	Transfusion von patientenbezogenen Thrombozytenkonzentrat, 28 bis 30 Konzentrate	99.05.3n†↔	Transfusion von Apherese-Thrombozytenkonzentrat, 95 bis 100 Konzentrate
99.05.2b†↔	Transfusion von patientenbezogenen Thrombozytenkonzentrat, 31 bis 33 Konzentrate		

99.05.3o†↔	Transfusion von Apherese-Thrombozytenkonzentrat, 101 bis 106 Konzentrate	99.09.10†↔	Transfusion von Granulozyten, 1 - 5 Konzentrate
99.05.3p†↔	Transfusion von Apherese-Thrombozytenkonzentrat, 107 bis 112 Konzentrate	99.09.12†↔	Transfusion von Granulozyten, 6 bis 10 Konzentrate
99.05.3q†↔	Transfusion von Apherese-Thrombozytenkonzentrat, 113 bis 118 Konzentrate	99.09.13†↔	Transfusion von Granulozyten, 11 bis 15 Konzentrate
99.05.3r†↔	Transfusion von Apherese-Thrombozytenkonzentrat, 119 Konzentrate und mehr	99.09.14†↔	Transfusion von Granulozyten, 16 bis 20 Konzentrate
99.07.00†↔	Transfusion von anderem Serum, n.n.bez.	99.09.15†↔	Transfusion von Granulozyten, 21 Konzentrate und mehr
99.07.10†↔	Transfusion von Plasma, 1 TE bis 5 TE	99.09.20†↔	Transfusion von Spenderlymphozyten, Fremdbezug
99.07.12†↔	Transfusion von Plasma, 6 TE bis 10 TE	99.09.23†↔	Transfusion von Spenderlymphozyten, 1 bis 3 Konzentrate
99.07.13†↔	Transfusion von Plasma, 11 TE bis 15 TE	99.09.24†↔	Transfusion von Spenderlymphozyten, 4 bis 6 Konzentrate
99.07.14†↔	Transfusion von Plasma, 16 TE bis 20 TE	99.09.25†↔	Transfusion von Spenderlymphozyten, mehr als 6 Konzentrate
99.07.15†↔	Transfusion von Plasma, 21 TE bis 30 TE	99.09.30†↔	Transfusion von Leukozyten nach Ex-vivo-Kultur
99.07.19†↔	Transfusion von Plasma, 31 TE und mehr	99.15†↔	Parenterale Infusion konzentrierter Nährlösungen
99.07.99†↔	Transfusion von anderem Serum, sonstige	99.18†↔	Injektion oder Infusion von Elektrolyten
99.08†↔	Transfusion von Blutexpander	99.1a†↔	Injektion, Infusion oder orale Gabe von Betablocker zur Therapie des infantilen Hämangioms beim Neugeborenen und Säugling
		99.83†↔	Sonstige Phototherapie

ADRG P66**Neugeborenes, Aufnahmegegewicht 2000 - 2499 g oder Aufnahmegegewicht > 2499 g mit bestimmten Konstellationen**

(Aufnahmegegewicht < 2500 g oder Aufnahmegegewicht > 2499 g und (jede OR-Prozedur außer Tabelle P66-5 oder Dauer der maschinellen Beatmung > 95 Stunden oder mindestens eine Prozedur in Tabelle P66-6) oder Aufnahmegegewicht > 2499 g und keine OR-Prozedur und keine Prozedur in Tabelle P66-7 und Dauer der maschinellen Beatmung < 25 Stunden und keine Diagnose in Tabelle P66-1 und (Verweildauer ist gleich 1 Tag oder Prozedur nicht in Tabelle P66-8 und keine Diagnose in Tabelle P66-2) und Diagnose in Tabelle P66-3 oder Aufnahmegegewicht > 2499 g und (Prozedur in Tabelle P66-9 oder mindestens eine Prozedur in Tabelle P66-10)) und nicht [jede OR-Prozedur außer Tabelle P66-5 oder Dauer der maschinellen Beatmung > 95 Stunden oder mindestens eine Prozedur in Tabelle P66-6]

DRG P66A**Neugeborenes, Aufnahmegegewicht 2000 - 2499 g mit mehreren schweren Problemen od. Aufnahmegegewicht > 2499 g mit bestimmten Konstellationen oder IntK > 392 Aufwandspunkte**

(Prozedur in Tabelle P66-7 oder Dauer der maschinellen Beatmung > 24 Stunden oder Schweres Problem beim Neugeborenen oder mindestens eine Prozedur in Tabelle P66-10) und (Mehrere schwere Probleme beim Neugeborenen oder Diagnose in Tabelle P66-4 oder Prozedur in Tabelle P66-11)

DRG P66B**Neugeborenes, Aufnahmegegewicht 2000 - 2499 g oder Aufnahmegegewicht > 2499 g mit bestimmten Konstellationen, mit Beatmung > 24 und < 96 Stunden oder mit schwerem Problem oder IMC Komplexbehandlung > 392 Aufwandspunkte**

Prozedur in Tabelle P66-7 oder Dauer der maschinellen Beatmung > 24 Stunden oder Schweres Problem beim Neugeborenen oder mindestens eine Prozedur in Tabelle P66-10

DRG P66C**Neugeborenes, Aufnahmegegewicht 2000 - 2499 g mit anderem Problem**

Aufnahmegegewicht < 2500 g und (mindestens eine Prozedur in Tabelle P66-12 oder Diagnose in Tabelle P66-2)

DRG P66D**Neugeborenes, Aufnahmegegewicht 2000 g - 2499 g oder Aufnahmegegewicht > 2499 g mit anderem Problem****Diagnose P66-1**

A01.0	Typhus abdominalis	A03.8	Sonstige Shigellosen
A01.1	Paratyphus A	A03.9	Shigellose, nnbez
A01.2	Paratyphus B	A04.0	Darminfektion durch enteropathogene E coli
A01.3	Paratyphus C	A04.1	Darminfektion durch enterotoxinbildende E coli
A01.4	Paratyphus, nnbez	A04.2	Darminfektion durch enteroinvasive E coli
A02.0	Salmonellenenteritis	A04.3	Darminfektion durch enterohämorrhagische E coli
A02.1	Salmonellensepsis	A04.4	Sonstige Darminfektionen durch Escherichia coli
A02.2	Lokalisierte Salmonelleninfektionen	A04.5	Enteritis durch Campylobacter
A02.8	Sonstige nbez Salmonelleninfektionen	A04.6	Enteritis durch Yersinia enterocolitica
A02.9	Salmonelleninfektion, nnbez	A04.7	Enterokolitis durch Clostridium difficile
A03.0	Shigellose durch Shigella dysenteriae	A04.8	Sonst nbez bakterielle Darminfektionen
A03.1	Shigellose durch Shigella flexneri	A05.0	Lebensmittelvergiftung durch Staphylokokken
A03.2	Shigellose durch Shigella boydii	A05.1	Botulismus
A03.3	Shigellose durch Shigella sonnei	A05.2	Lebensmittelvergiftung durch Clostr perfring [Clostr welchii]

A05.3	Lebensmittelvergiftung durch <i>Vibrio parahaemolyticus</i>	A50.2	Koninatale Frühsyphilis, nnbez
A08.1	Akute Gastroenteritis Norovirus [Norwalk-Virus]	A50.3	Koninatale spätsyphilitische Augenkrankheit
A08.5	Sonstige nbez Darminfektionen	A50.4	Koninat spätauftret Neurosyphilis [Juv Neurosyph]
A09.0	Sonstige u nnbez Gastroenteritis u Kolitis infekt Ursprung	A71.1	Aktives Stadium des Trachoms
A15.0	LuTB, d mikr Unt Sput ges, m/o Nachw d Kult o molbiol Verf	A74.8	Sonstige Chlamydienkrankheiten
A15.1	Lungentuberkulose, nur durch Kultur gesichert	A81.1	Subakute sklerosierende Panenzephalitis
A15.2	Lungentuberkulose, histologisch gesichert	A86	Virusenzephalitis, nnbez
A15.3	LungenTB, durch so u nnbez Untersuchungsverf gesichert	A87.0	Meningitis durch Enteroviren
A15.7	Primäre TB Atmungsorgane, bakt, molbiol od histol gesichert	A89	Virusinfektion des ZNS, nicht näher bezeichnet
A15.9	Nnbez TB Atmungsorgane, bakt, molekbiol od histol gesich	A96.0	Hämorrhagisches Fieber durch Junin-Viren
A16.0	Lungentuberkulose, bakt, molbiol u histol n gesichert	A96.1	Hämorrhagisches Fieber durch Machupo-Viren
A16.1	Lungentuberkulose, bakt, molbiol u hist Unt n durchgef	A96.2	Lassa-Fieber
A16.2	LungenTB oh Angabe bakt, molekulariolog od histol Sicher	A96.8	Sonstiges hämorrhagisches Fieber durch Arenaviren
A16.7	Prim TB AtmOrg oh Ang bakt, molekulariol od hist Sich	A96.9	Hämorrhagisches Fieber durch Arenaviren, nnbez
A16.9	Nnbez TB AtmOrg oh Ang bakt, molekbiol od hist Sich	A98.3	Marburg-Viruskrankheit
A17.0	Tuberkulöse Meningitis	A98.5	Hämorrhagisches Fieber mit renalem Syndrom
A17.1	Meningeales Tuberkulom	B00.0	Ekzema herpeticatum Kaposi
A17.8	Sonstige Tuberkulose Nervensystem	B00.1	Dermatitis vesicularis d Herpesviren
A17.9	Tuberkulose des Nervensystems, nnbez	B00.2	Gingivostomatitis herpetica u Pharyngotonsillitis herpetica
A18.5	Tuberkulose des Auges	B00.3	Meningitis durch Herpesviren
A26.0	Haut-Erysipeloid	B00.4	Enzephalitis durch Herpesviren
A26.7	Erysipelothrix-Sepsis	B00.5	Augenkrankheit durch Herpesviren
A26.8	Sonstige Formen des Erysipeloids	B00.7	Disseminierte Herpesvirus-KH
A26.9	Erysipeloid, nnbez	B00.8	Sonstige Infektionsformen durch Herpesviren
A27.0	Leptospirosis icterohaemorrhagica [Weil-Krankheit]	B00.9	Infektion durch Herpesviren, nnbez
A27.8	Sonstige Formen der Leptospirose	B01.0	Varizellen-Meningitis
A27.9	Leptospirose, nnbez	B01.1	Varizellen-Enzephalitis
A28.0	Pasteurellose	B01.2	Varizellen-Pneumonie
A28.1	Katzenkratzkrankheit	B01.8	Varizellen mit sonstigen Komplikationen
A28.2	Extraintestinale Yersiniose	B01.9	Varizellen ohne Komplikation
A28.8	Sonst nbez bakterielle Zoonosen, aonkl	B02.0	Zoster-Enzephalitis
A28.9	Bakterielle Zoonose, nnbez	B02.1	Zoster-Meningitis
A32.0	Kutane Listeriose	B02.2	Zoster m Beteiligung anderer Abschnitte des Nervensystems
A32.1	Meningitis und Meningoenzephalitis durch Listerien	B02.3	Zoster ophthalmicus
A32.7	Listeriensepsis	B02.7	Zoster generalisatus
A32.8	Sonstige Formen der Listeriose	B02.8	Zoster mit sonstigen Komplikationen
A32.9	Listeriose, nnbez	B02.9	Zoster ohne Komplikation
A33	Tetanus neonatorum	B05.0	Masern, kompliziert durch Enzephalitis
A35	Sonstiger Tetanus	B05.1	Masern, kompliziert durch Meningitis
A37.0	Keuchhusten durch <i>Bordetella pertussis</i>	B05.2	Masern, kompliziert durch Pneumonie
A37.1	Keuchhusten durch <i>Bordetella parapertussis</i>	B05.3	Masern, kompliziert durch Otitis media
A37.8	Keuchhusten durch sonstige <i>Bordetella</i> -Spezies	B05.4	Masern mit Darmkomplikationen
A37.9	Keuchhusten, nnbez	B05.8	Masern mit sonstigen Komplikationen
A39.0	Meningokokkenmeningitis	B06.0	Röteln mit neurologischen Komplikationen
A39.1	Waterhouse-Friderichsen-Syndrom	B06.8	Röteln mit sonstigen Komplikationen
A39.2	Akute Meningokokkensepsis	B08.5	Vesikuläre Pharyngitis durch Enteroviren
A39.3	Chronische Meningokokkensepsis	B15.0	Virushepatitis A mit Coma hepaticum
A39.4	Meningokokkensepsis, nnbez	B15.9	Virushepatitis A ohne Coma hepaticum
A39.5	Herzkrankheit durch Meningokokken	B16.0	Akut VirHep B m DeltaVir (Begleitinfekt) u mit Coma hep
A40.0	Sepsis durch Streptokokken, Gruppe A	B16.1	Akut VirHep B m DeltaVir (Begleitinfekt) u oh Coma hep
A40.1	Sepsis durch Streptokokken, Gruppe B	B16.2	Akute Vir-Hep B oh Delta-Virus m Coma hep
A40.2	Sepsis durch Streptokokken, Gruppe D	B16.9	Akut Vir-Hep B oh Delta-Virus u oh Coma hep
A40.3	Sepsis durch <i>Streptococcus pneumoniae</i>	B17.0	Akut Delta-Virus-(Super-)Inf, Hep-B-(Virus-)Träger
A40.8	Sonst Sepsis durch Streptokokken	B17.1	Akute Virushepatitis C
A40.9	Sepsis durch Streptokokken, nicht näher bezeichnet	B17.2	Akute Virushepatitis E
A41.0	Sepsis durch <i>Staphylococcus aureus</i>	B17.8	Sonstige nbez akute Virushepatitis
A41.1	Sepsis durch sonstige näher bezeichnete Staphylokokken	B17.9	Akute Virushepatitis, nnbez
A41.2	Sepsis durch nnbez Staphylokokken	B18.0	Chronische Virushepatitis B m Delta-Virus
A41.3	Sepsis durch <i>Haemophilus influenzae</i>	B18.1	Chronische Virushepatitis B oh Delta-Virus
A41.4	Sepsis durch Anaerobier	B18.2	Chronische Virushepatitis C
A41.51	Sepsis durch <i>Escherichia coli</i> [E coli]	B18.8	Sonstige chronische Virushepatitis
A41.52	Sepsis durch <i>Pseudomonas</i>	B18.9	Chronische Virushepatitis, nnbez
A41.58	Sepsis durch sonstige gramnegative Erreger	B19.0	Nnbez Virushepatitis m hepatischem Koma
A41.8	Sonstige nbez Sepsis	B19.9	Nnbez Virushepatitis oh hepatisches Koma
A46	Erysipel [Wundrose]	B20	Infekt/paras KH infolge HIV-KH [Hum Immdef-Vir-KH]
A48.0	Gasbrand [Gasödem]	B21	BNB infolge HIV-KH [Hum Immundefiz-Virus-KH]
A48.1	Legionellose mit Pneumonie	B22	Sonst nbez KH infolge HIV-KH [Hum Immdef-Vir-KH]
A48.2	Legionellose ohne Pneumonie [Pontiac-Fieber]	B23.0	Akutes HIV-Infektionssyndrom
A50.0	Floride koninatale Frühsyphilis	B23.8	Sonstige nbez Krankheitszustände infolge HIV-KH
A50.1	Latente koninatale Frühsyphilis	B24	Nnbez HIV-KH [Humane Immundefizienz-Virus-KH]

B25.0	Pneumonie durch Zytomegalieviren	B48.7	Mykosen durch opportunistisch-pathogene Pilze
B25.1	Hepatitis durch Zytomegalieviren	B50.0	Malaria tropica mit zerebralen Komplikationen
B25.2	Pankreatitis durch Zytomegalieviren	B50.8	Sonst schwere Formen od Komplikat der Malaria tropica
B25.80	Infekt des Verdauungstraktes durch Zytomegalieviren	B50.9	Malaria tropica, nnbez
B25.88	Sonstige Zytomegalie	B51.0	Malaria tertiana mit Milzruptur
B25.9	Zytomegalie, nnbez	B51.8	Malaria tertiana mit sonstigen Komplikationen
B26.0	Mumps-Orchitis	B51.9	Malaria tertiana ohne Komplikation
B26.1	Mumps-Meningitis	B52.0	Malaria quartana mit Nephropathie
B26.2	Mumps-Enzephalitis	B52.8	Malaria quartana mit sonstigen Komplikationen
B26.3	Mumps-Pankreatitis	B52.9	Malaria quartana ohne Komplikation
B26.8	Mumps mit sonstigen Komplikationen	B53.0	Malaria durch Plasmodium ovale
B27.0	Mononukleose durch Gamma-Herpesviren	B53.1	Malaria durch Affen-Plasmodien
B27.1	Mononukleose durch Zytomegalieviren	B53.8	Sonstige parasitologisch bestätigte Malaria, aonkl
B27.8	Sonstige infektiöse Mononukleose	B54	Malaria, nnbez
B27.9	Infektiöse Mononukleose, nnbez	B58.0	Augenerkrankung durch Toxoplasmen
B30.1	Konjunktivitis durch Adenoviren	B58.1	Hepatitis durch Toxoplasmen
B30.3	Akute epidem hämorrhag Konjunktivitis (durch Enteroviren)	B58.2	Meningoenzephalitis durch Toxoplasmen
B33.2	Karditis durch Viren	B58.3	Toxoplasmose Lunge
B34.0	Infektion durch Adenoviren nnbez Lok	B58.8	Toxoplasmosen mit Beteiligung sonstiger Organe
B37.1	Kandidose der Lunge	B58.9	Toxoplasmose, nnbez
B37.2	Kandidose der Haut und der Nägel	B59	Pneumozystose
B37.4	Kandidose an sonst Lok des Urogenitalsystems	B97.0	Adenoviren als Urs von KH, in and Kap klassifiziert
B37.5	Candida-Meningitis	B97.1	Enteroviren als Urs von KH, in and Kap klassifiziert
B37.6	Candida-Endokarditis	C00.0	Bösartige Neubildung: Äußere Oberlippe
B37.81	Candida-Ösophagitis	C00.1	Bösartige Neubildung: Äußere Unterlippe
B38.0	Akute Kokzidioidomykose Lunge	C00.2	Bösartige Neubildung: Äußere Lippe, nicht näher bezeichnet
B38.1	Chronische Kokzidioidomykose der Lunge	C00.3	Bösartige Neubildung: Oberlippe, Innenseite
B38.2	Kokzidioidomykose der Lunge, nnbez	C00.4	Bösartige Neubildung: Unterlippe, Innenseite
B38.3	Kokzidioidomykose der Haut	C00.5	Bösartige Neubildung: Lippe, nnbez, Innenseite
B38.4	Kokzidioidomykose der Meningen	C00.6	Bösartige Neubildung: Lippenkommissur
B38.7	Disseminierte Kokzidioidomykose	C00.8	BNB: Lippe, mehrere Teilbereiche überlappend
B38.8	Sonstige Formen der Kokzidioidomykose	C00.9	Bösartige Neubildung: Lippe, nicht näher bezeichnet
B39.0	Akute Histoplasmose Lunge durch Histoplasma capsulatum	C01	Bösartige Neubildung des Zungengrundes
B39.1	Chron Histoplasmose Lunge durch Histoplasma capsulatum	C02.0	Bösartige Neubildung: Zungenrücken
B39.2	Histoplasm Lunge durch Histoplasma capsulatum, nnbez	C02.1	Bösartige Neubildung: Zungenrand
B40.0	Akute Blastomykose der Lunge	C02.2	Bösartige Neubildung: Zungenunterfläche
B40.1	Chronische Blastomykose der Lunge	C02.3	BNB: Vordere zwei Drittel der Zunge, Bereich nnbez
B40.2	Blastomykose der Lunge, nnbez	C02.8	BNB: Zunge, mehrere Teilbereiche überlappend
B40.3	Blastomykose der Haut	C02.9	Bösartige Neubildung: Zunge, nicht näher bezeichnet
B40.7	Disseminierte Blastomykose	C03.0	Bösartige Neubildung: Oberkieferzahnfleisch
B40.8	Sonstige Formen der Blastomykose	C03.1	Bösartige Neubildung: Unterkieferzahnfleisch
B40.9	Blastomykose, nnbez	C03.9	Bösartige Neubildung: Zahnfleisch, nicht näher bezeichnet
B41.0	Parakokzidioidomykose der Lunge	C04.0	Bösartige Neubildung: Vorderer Teil des Mundbodens
B41.7	Disseminierte Parakokzidioidomykose	C04.1	Bösartige Neubildung: Seitlicher Teil des Mundbodens
B41.8	Sonstige Formen der Parakokzidioidomykose	C04.8	BNB: Mundboden, mehrere Teilbereiche überlappend
B41.9	Parakokzidioidomykose, nnbez	C04.9	Bösartige Neubildung: Mundboden, nicht näher bezeichnet
B44.0	Invasive Aspergillose der Lunge	C05.0	Bösartige Neubildung: Harter Gaumen
B44.1	Sonstige Aspergillose der Lunge	C05.1	Bösartige Neubildung: Weicher Gaumen
B44.2	Aspergillose der Tonsillen	C05.2	Bösartige Neubildung: Uvula
B44.7	Disseminierte Aspergillose	C05.8	BNB: Gaumen, mehrere Teilbereiche überlappend
B44.8	Sonstige Formen der Aspergillose	C05.9	Bösartige Neubildung: Gaumen, nicht näher bezeichnet
B44.9	Aspergillose, nnbez	C06.0	Bösartige Neubildung: Wangenschleimhaut
B45.0	Kryptokokkose der Lunge	C06.1	Bösartige Neubildung: Vestibulum oris
B45.1	Kryptokokkose des Gehirns	C06.2	Bösartige Neubildung: Retromolarregion
B45.2	Kryptokokkose der Haut	C06.8	BNB: Sonst u nnbez Teile Mund, mehrere Teilber überlapp
B45.3	Kryptokokkose der Knochen	C06.9	Bösartige Neubildung: Mund, nicht näher bezeichnet
B45.7	Disseminierte Kryptokokkose	C07	Bösartige Neubildung der Parotis
B45.8	Sonstige Formen der Kryptokokkose	C08.0	Bösartige Neubildung: Glandula submandibularis
B45.9	Kryptokokkose, nnbez	C08.1	Bösartige Neubildung: Glandula sublingualis
B46.0	Mukormykose der Lunge	C08.8	BNB: Große Speicheldrüsen, mehrere Teilbereiche überlapp
B46.1	Rhinozerebrale Mukormykose	C08.9	Bösartige Neubildung: Große Speicheldrüse, nnbez
B46.2	Mukormykose des Magen-Darmtraktes	C09.0	Bösartige Neubildung: Fossa tonsillaris
B46.3	Mukormykose der Haut	C09.1	Bösartige Neubildung: Gaumenbogen (vorderer) (hinterer)
B46.4	Disseminierte Mukormykose	C09.8	BNB: Tonsille, mehrere Teilbereiche überlappend
B46.5	Mukormykose, nnbez	C10.0	Bösartige Neubildung: Vallecula epiglottica
B46.8	Sonstige Formen der Zygomykose	C10.1	Bösartige Neubildung: Vorderfläche der Epiglottis
B46.9	Zygomykose, nnbez	C10.2	Bösartige Neubildung: Seitenwand des Oropharynx
B47.0	Eumyzetom	C10.3	Bösartige Neubildung: Hinterwand des Oropharynx
B47.1	Aktinomyzetom	C10.4	Bösartige Neubildung: Kiemengang
B48.2	Allescheriose	C10.8	BNB: Oropharynx, mehrere Teilbereiche überlappend

C10.9	Bösartige Neubildung: Oropharynx, nicht näher bezeichnet	C25.3	Bösartige Neubildung: Ductus pancreaticus
C11.0	Bösartige Neubildung: Obere Wand des Nasopharynx	C25.4	BNB: Endokriner Drüsenanteil des Pankreas
C11.1	Bösartige Neubildung: Hinterwand des Nasopharynx	C25.7	Bösartige Neubildung: Sonstige Teile des Pankreas
C11.2	Bösartige Neubildung: Seitenwand des Nasopharynx	C25.8	BNB: Pankreas, mehrere Teilbereiche überlappend
C11.3	Bösartige Neubildung: Vorderwand des Nasopharynx	C25.9	Bösartige Neubildung: Pankreas, nicht näher bezeichnet
C11.8	BNB: Nasopharynx, mehrere Teilbereiche überlappend	C26.0	BNB: Intestinaltrakt, Teil nicht näher bezeichnet
C11.9	Bösartige Neubildung: Nasopharynx, nicht näher bezeichnet	C26.1	Bösartige Neubildung: Milz
C12	Bösartige Neubildung des Recessus piriformis	C26.8	BNB: Verdauungssystem, mehrere Teilbereiche überlappend
C13.0	Bösartige Neubildung: Regio postcricoidea	C26.9	BNB: Ungenau bezeichnete Lok des Verdauungssystems
C13.1	BNB: Aryepiglottische Falte, hypopharyngeale Seite	C30.0	Bösartige Neubildung: Nasenhöhle
C13.2	Bösartige Neubildung: Hinterwand des Hypopharynx	C30.1	Bösartige Neubildung: Mittelohr
C13.8	BNB: Hypopharynx, mehrere Teilbereiche überlappend	C31.0	Bösartige Neubildung: Sinus maxillaris [Kieferhöhle]
C13.9	Bösartige Neubildung: Hypopharynx, nicht näher bezeichnet	C31.1	Bösartige Neubildung: Sinus ethmoidalis [Siebbeinzellen]
C14.0	Bösartige Neubildung: Pharynx, nicht näher bezeichnet	C31.2	Bösartige Neubildung: Sinus frontalis [Stirnhöhle]
C14.2	BNB: Lymphatischer Rachenring [Waldeyer]	C31.3	Bösartige Neubildung: Sinus sphenoidalis [Keilbeinhöhle]
C14.8	BNB: Lippe, Mundhöhle u Pharynx, mehr Teilber überlapp	C31.8	BNB: Nasennebenhöhlen, mehrere Teilbereiche überlappend
C15.0	Bösartige Neubildung: Zervikaler Ösophagus	C31.9	Bösartige Neubildung: Nasennebenhöhle, nnbez
C15.1	Bösartige Neubildung: Thorakaler Ösophagus	C32.0	Bösartige Neubildung: Glottis
C15.2	Bösartige Neubildung: Abdominaler Ösophagus	C32.1	Bösartige Neubildung: Supraglottis
C15.3	Bösartige Neubildung: Ösophagus, oberes Drittel	C32.2	Bösartige Neubildung: Subglottis
C15.4	Bösartige Neubildung: Ösophagus, mittleres Drittel	C32.3	Bösartige Neubildung: Larynxknorpel
C15.5	Bösartige Neubildung: Ösophagus, unteres Drittel	C32.8	BNB: Larynx, mehrere Teilbereiche überlappend
C15.8	BNB: Ösophagus, mehrere Teilbereiche überlappend	C32.9	Bösartige Neubildung: Larynx, nicht näher bezeichnet
C15.9	Bösartige Neubildung: Ösophagus, nicht näher bezeichnet	C33	Bösartige Neubildung der Trachea
C16.0	Bösartige Neubildung: Kardía	C34.0	Bösartige Neubildung: Hauptbronchus
C16.1	Bösartige Neubildung: Fundus ventriculi	C34.1	Bösartige Neubildung: Oberlappen (-Bronchus)
C16.2	Bösartige Neubildung: Corpus ventriculi	C34.2	Bösartige Neubildung: Mittellappen (-Bronchus)
C16.3	Bösartige Neubildung: Antrum pyloricum	C34.3	Bösartige Neubildung: Unterlappen (-Bronchus)
C16.4	Bösartige Neubildung: Pylorus	C34.8	BNB: Bronchus u Lunge, mehrere Teilbereiche überlappend
C16.5	BNB: Kleine Krümmung des Magens, nicht näher bezeichnet	C34.9	BNB: Bronchus oder Lunge, nicht näher bezeichnet
C16.6	BNB: Große Krümmung des Magens, nicht näher bezeichnet	C37	Bösartige Neubildung des Thymus
C16.8	BNB: Magen, mehrere Teilbereiche überlappend	C38.0	Bösartige Neubildung: Herz
C16.9	Bösartige Neubildung: Magen, nicht näher bezeichnet	C38.1	Bösartige Neubildung: Vorderes Mediastinum
C17.0	Bösartige Neubildung: Duodenum	C38.2	Bösartige Neubildung: Hinteres Mediastinum
C17.1	Bösartige Neubildung: Jejunum	C38.3	BNB: Mediastinum, Teil nicht näher bezeichnet
C17.2	Bösartige Neubildung: Ileum	C38.4	Bösartige Neubildung: Pleura
C17.3	Bösartige Neubildung: Meckel-Divertikel	C38.8	BNB: Herz, Mediastinum u Pleura, mehr Teilber überlapp
C17.8	BNB: Dünndarm, mehrere Teilbereiche überlappend	C39.0	Bösartige Neubildung: Obere Atemwege, Teil nnbez
C17.9	Bösartige Neubildung: Dünndarm, nicht näher bezeichnet	C39.8	BNB: AtmOrg u sonst intrathorak Organe, mehr Teilber überl
C18.0	Bösartige Neubildung: Zäkum	C39.9	BNB: Ungenau bezeichnete Lok des Atmungssystems
C18.1	Bösartige Neubildung: Appendix vermiformis	C40.0	BNB Skapula u lange Knochen obere Extremität
C18.2	Bösartige Neubildung: Colon ascendens	C40.1	BNB kurze Knochen obere Extremität
C18.3	Bösartige Neubildung: Flexura coli dextra [hepatica]	C40.2	BNB lange Knochen untere Extremität
C18.4	Bösartige Neubildung: Colon transversum	C40.3	BNB kurze Knochen untere Extremität
C18.5	Bösartige Neubildung: Flexura coli sinistra [lienalis]	C40.8	BNB: Knochen u Gelenkknorpel Extrem, mehr TeilB überlapp
C18.6	Bösartige Neubildung: Colon descendens	C40.9	BNB: Knochen u Gelenkknorpel Extrem, nnbez
C18.7	Bösartige Neubildung: Colon sigmoideum	C41.1	BNB des Knochens u des Gelenkknorpels: Unterkieferknochen
C18.8	BNB: Kolon, mehrere Teilbereiche überlappend	C41.2	BNB des Knochens und des Gelenkknorpels: Wirbelsäule
C18.9	Bösartige Neubildung: Kolon, nicht näher bezeichnet	C41.30	BNB Knochen u Gelenkknorpel: Rippen
C19	Bösartige Neubildung am Rektosigmoid, Übergang	C41.31	BNB Knochen u Gelenkknorpel: Sternum
C20	Bösartige Neubildung des Rektums	C41.32	BNB Knochen u Gelenkknorpel: Klavikula
C21.0	Bösartige Neubildung: Anus, nicht näher bezeichnet	C41.4	BNB des Knochens u des Gelenkknorpels: Beckenknochen
C21.1	Bösartige Neubildung: Analkanal	C41.8	BNB: Knochen u Gelenkknorpel, mehrere Teilber überlapp
C21.2	Bösartige Neubildung: Kloakenregion	C41.9	BNB: Knochen und Gelenkknorpel, nicht näher bezeichnet
C21.8	BNB: Rektum, Anus u Analkanal, mehrere Teilber überlapp	C43.0	Bösartiges Melanom Lippe
C22.0	Leberzellkarzinom	C43.1	Bösartiges Melanom Augenlid, einschließl Kanthus
C22.1	Intrahepatisches Gallengangskarzinom	C43.2	Bösartiges Melanom Ohr u äußerer Gehörgang
C22.2	Hepatoblastom	C43.3	Bösartiges Melanom so u nnbez Teile Gesicht
C22.3	Angiosarkom der Leber	C43.4	Bösartiges Melanom behaarte Kopfhaut u Hals
C22.4	Sonstige Sarkome der Leber	C43.5	Bösartiges Melanom Rumpf
C22.7	Sonstige näher bezeichnete Karzinome der Leber	C43.6	Bösartiges Melanom obere Extremität, einschl Schulter
C22.9	Bösartige Neubildung: Leber, nicht näher bezeichnet	C43.7	Bösartig Melanom untere Extremität, einschl Hüfte
C23	Bösartige Neubildung der Gallenblase	C43.8	Bösartiges Melanom Haut, mehr Teilber überlapp
C24.0	Bösartige Neubildung: Extrahepatischer Gallengang	C43.9	Bösartiges Melanom Haut, nnbez
C24.1	BNB: Ampulla hepatopancreatica [Ampulla Vateri]	C44.0	Sonstige bösartige Neubildungen: Lippenhaut
C24.8	BNB: Gallenwege, mehrere Teilbereiche überlappend	C44.1	Sonstige BNB: Haut des Augenlides, einschließlich Kanthus
C24.9	Bösartige Neubildung: Gallenwege, nicht näher bezeichnet	C44.2	Sonstige BNB: Haut des Ohres u des äußeren Gehörganges
C25.0	Bösartige Neubildung: Pankreaskopf	C44.3	Sonst BNB: Haut sonst u nnbez Teile des Gesichtes
C25.1	Bösartige Neubildung: Pankreaskörper	C44.4	Sonstige BNB: Behaarte Kopfhaut und Haut des Halses
C25.2	Bösartige Neubildung: Pankreasschwanz	C44.5	Sonstige bösartige Neubildungen: Haut des Rumpfes

C44.6	Sonst BNB: Haut der oberen Extremität, einschl Schulter	C60.9	Bösartige Neubildung: Penis, nicht näher bezeichnet
C44.7	Sonst BNB: Haut der unteren Extremität, einschließl Hüfte	C62.0	Bösartige Neubildung: Dystoper Hoden
C44.8	Sonstige BNB: Haut, mehrere Teilbereiche überlappend	C62.1	Bösartige Neubildung: Deszendierter Hoden
C44.9	BNB Haut, nnbez	C62.9	Bösartige Neubildung: Hoden, nicht näher bezeichnet
C45.0	Mesotheliom Pleura	C63.0	Bösartige Neubildung: Nebenhoden [Epididymis]
C45.1	Mesotheliom Peritoneum	C63.1	Bösartige Neubildung: Samenstrang
C45.2	Mesotheliom Perikard	C63.2	Bösartige Neubildung: Skrotum
C45.7	Mesotheliom sonst Lok	C63.7	BNB: Sonstige näher bezeichnete männliche Genitalorgane
C45.9	Mesotheliom, nnbez	C63.8	BNB: Männliche Genitalorgane, mehr Teilbereiche überlapp
C47.0	BNB: Periphere Nerven Kopf, Gesicht u Hals	C63.9	Bösartige Neubildung: Männliches Genitalorgan, nnbez
C47.1	BNB: Periph Nerven obere Extremität, einschließl Schulter	C64	BNB der Niere, ausgenommen Nierenbecken
C47.2	BNB: Periphere Nerven untere Extremität, einschl Hüfte	C65	BNB Nierenbecken
C47.3	Bösartige Neubildung: Periphere Nerven des Thorax	C66	BNB Ureter
C47.4	Bösartige Neubildung: Periphere Nerven des Abdomens	C67.0	Bösartige Neubildung: Trigonum vesicae
C47.5	Bösartige Neubildung: Periphere Nerven des Beckens	C67.1	Bösartige Neubildung: Apex vesicae
C47.6	BNB: Periphere Nerven des Rumpfes, nnbez	C67.2	Bösartige Neubildung: Laterale Harnblasenwand
C47.8	BNB: Periph Nerv/autonom Nervensyst, mehr Teilb überlapp	C67.3	Bösartige Neubildung: Vordere Harnblasenwand
C47.9	BNB: Periphere Nerven/autonomes Nervensystem, nnbez	C67.4	Bösartige Neubildung: Hintere Harnblasenwand
C48.0	Bösartige Neubildung: Retroperitoneum	C67.5	Bösartige Neubildung: Harnblasenhals
C48.1	Bösartige Neubildung: nbez Teile des Peritoneums	C67.6	Bösartige Neubildung: Ostium ureteris
C48.2	Bösartige Neubildung: Peritoneum, nicht näher bezeichnet	C67.7	Bösartige Neubildung: Urachus
C48.8	BNB: Retroperitoneum u Peritoneum, mehr Teilber überlapp	C67.8	BNB: Harnblase, mehrere Teilbereiche überlappend
C49.0	BNB: Bindegewebe u and Weichteilgew Kopf/Gesicht/Hals	C67.9	Bösartige Neubildung: Harnblase, nicht näher bezeichnet
C49.1	BNB: Bindegew u and WeichtGew ob Extr, einschl Schult	C68.0	Bösartige Neubildung: Urethra
C49.2	BNB: Bindegew u and WeichtGew unter Extr, einschl Hüfte	C68.1	Bösartige Neubildung: Paraurethrale Drüse
C49.3	BNB: Bindegewebe und andere Weichteilgewebe des Thorax	C68.8	BNB: Harnorgane, mehrere Teilbereiche überlappend
C49.4	BNB: Bindegewebe u andere WeichtGew des Abdomens	C68.9	Bösartige Neubildung: Harnorgan, nicht näher bezeichnet
C49.5	BNB: Bindegewebe u andere WeichtGewebe des Beckens	C69.0	Bösartige Neubildung: Konjunktiva
C49.6	BNB: Bindegew u and WeichtGewebe des Rumpfes, nnbez	C69.1	Bösartige Neubildung: Kornea
C49.8	BNB: Bindegew u and WeichtGew, mehr Teilber überlapp	C69.2	Bösartige Neubildung: Retina
C49.9	BNB: Bindegewebe und andere Weichteilgewebe, nnbez	C69.3	Bösartige Neubildung: Chorioidea
C50.0	Bösartige Neubildung: Brustwarze und Warzenhof	C69.4	Bösartige Neubildung: Ziliarkörper
C50.1	BNB: Zentraler Drüsenkörper der Brustdrüse	C69.5	Bösartige Neubildung: Tränendrüse und Tränenwege
C50.2	BNB: Oberer innerer Quadrant der Brustdrüse	C69.6	Bösartige Neubildung: Orbita
C50.3	BNB: Unterer innerer Quadrant der Brustdrüse	C69.8	BNB: Auge u Augenanhangsgebilde, mehr Teilber überlapp
C50.4	BNB: Oberer äußerer Quadrant der Brustdrüse	C69.9	Bösartige Neubildung: Auge, nicht näher bezeichnet
C50.5	BNB: Unterer äußerer Quadrant der Brustdrüse	C70.0	Bösartige Neubildung: Hirnhäute
C50.6	Bösartige Neubildung: Recessus axillaris der Brustdrüse	C70.1	Bösartige Neubildung: Rückenmarkhäute
C50.8	BNB: Brustdrüse, mehrere Teilbereiche überlappend	C70.9	Bösartige Neubildung: Meningen, nicht näher bezeichnet
C50.9	Bösartige Neubildung: Brustdrüse, nicht näher bezeichnet	C71.0	BNB: Cerebrum, ausgenommen Hirnlappen und Ventrikel
C51.0	Bösartige Neubildung der Vulva: Labium majus	C71.1	Bösartige Neubildung: Frontallappen
C51.1	Bösartige Neubildung der Vulva: Labium minus	C71.2	Bösartige Neubildung: Temporalappen
C51.2	Bösartige Neubildung der Vulva: Klitoris	C71.3	Bösartige Neubildung: Parietallappen
C51.8	BNB: Vulva, mehrere Teilbereiche überlappend	C71.4	Bösartige Neubildung: Okzipitallappen
C51.9	Bösartige Neubildung: Vulva, nicht näher bezeichnet	C71.5	Bösartige Neubildung: Hirnventrikel
C52	Bösartige Neubildung der Vagina	C71.6	Bösartige Neubildung: Zerebellum
C53.0	Bösartige Neubildung: Endozervix	C71.7	Bösartige Neubildung: Hirnstamm
C53.1	Bösartige Neubildung: Ektozervix	C71.8	Bösartige Neubildung: Gehirn, mehrere Teilbereiche überlapp
C53.8	BNB: Cervix uteri, mehrere Teilbereiche überlappend	C71.9	Bösartige Neubildung: Gehirn, nicht näher bezeichnet
C53.9	Bösartige Neubildung: Cervix uteri, nicht näher bezeichnet	C72.0	Bösartige Neubildung: Rückenmark
C54.0	Bösartige Neubildung: Isthmus uteri	C72.1	Bösartige Neubildung: Cauda equina
C54.1	Bösartige Neubildung: Endometrium	C72.2	Bösartige Neubildung: Nn olfactorii [I Hirnnerv]
C54.2	Bösartige Neubildung: Myometrium	C72.3	Bösartige Neubildung: Nervus opticus [II Hirnnerv]
C54.3	Bösartige Neubildung: Fundus uteri	C72.4	Bösartige Neubildung: Nerv vestibulocochlearis [VIII Hirnnerv]
C54.8	BNB: Corpus uteri, mehrere Teilbereiche überlappend	C72.5	BNB: Sonstige und nicht näher bezeichnete Hirnnerven
C54.9	Bösartige Neubildung: Corpus uteri, nicht näher bezeichnet	C72.8	BNB: Gehirn u andere Teile ZNS, mehr Teilbereiche überlapp
C55	Bösartige Neubildung des Uterus, Teil nnbez	C72.9	Bösartige Neubildung: Zentralnervensystem, nnbez
C56	Bösartige Neubildung des Ovars	C73	Bösartige Neubildung der Schilddrüse
C57.0	Bösartige Neubildung: Tuba uterina [Fallopia]	C74.0	Bösartige Neubildung: Nebennierenrinde
C57.1	Bösartige Neubildung: Lig latum uteri	C74.1	Bösartige Neubildung: Nebennierenmark
C57.2	Bösartige Neubildung: Lig teres uteri	C74.9	Bösartige Neubildung: Nebenniere, nicht näher bezeichnet
C57.3	Bösartige Neubildung: Parametrium	C75.0	Bösartige Neubildung: Nebenschilddrüse
C57.4	Bösartige Neubildung: Uterine Adnexe, nnbez	C75.1	Bösartige Neubildung: Hypophyse
C57.7	BNB: Sonstige näher bezeichnete weibliche Genitalorgane	C75.2	Bösartige Neubildung: Ductus craniopharyngealis
C57.8	BNB: Weibliche Genitalorgane, mehr Teilbereiche überlapp	C75.3	BNB: Epiphyse [Glandula pinealis] [Zirbeldrüse]
C57.9	BNB: Weibliches Genitalorgan, nicht näher bezeichnet	C75.4	Bösartige Neubildung: Glomus caroticum
C60.0	Bösartige Neubildung: Praeputium penis	C75.5	BNB: Glomus aorticum u sonstige Paraganglien
C60.1	Bösartige Neubildung: Glans penis	C75.8	BNB: Beteiligung mehrerer endokriner Drüsen, nnbez
C60.2	Bösartige Neubildung: Penischaft	C75.9	Bösartige Neubildung: Endokrine Drüse, nnbez
C60.8	Bösartige Neubildung: Penis, mehr Teilbereiche überlappend	C76.0	BNB ungenau bezeichneter Lok: Kopf, Gesicht u Hals

C76.1	BNB ungenau bezeichneter Lokalisationen: Thorax	C85.7	Sonst nbez Typen Non-Hodgkin-Lymphom
C76.2	BNB ungenau bezeichneter Lokalisationen: Abdomen	C85.9	Non-Hodgkin-Lymphom, nicht näher bezeichnet
C76.3	BNB ungenau bezeichneter Lokalisationen: Becken	C86.0	Extranodales NK/T-Zell-Lymphom, nasaler Typ
C76.4	BNB ungenau bezeichneter Lok: Obere Extremität	C86.1	Hepatosplenisches T-Zell-Lymphom
C76.5	BNB ungenau bezeichneter Lok: Untere Extremität	C86.2	T-Zell-Lymphom vom Enteropathie-Typ
C76.7	BNB: Sonstige ungenau bezeichnete Lokalisationen	C86.3	Subkutanes pannikulitisches T-Zell-Lymphom
C76.8	BNB: Sonst u ungenau bez Lok, mehr Teilber überlapp	C86.4	Blastisches NK-Zell-Lymphom
C77.0	Sekundäre u nnbez BNB: Lymphknoten Kopf/Gesicht/Hals	C86.5	Angioimmunoblastisches T-Zell-Lymphom
C77.1	Sekundäre u nnbez BNB: Intrathorakale Lymphknoten	C86.6	Primäre kutane CD30-positive T-Zell-Proliferationen
C77.2	Sekundäre u nnbez BNB: Intraabdominale Lymphknoten	C88.00	Makroglobulinämie Waldenström: oA einer kompl Remiss
C77.3	Sek u nnbez BNB: Axill Lymphkn u Lymphkn obere Extrem	C88.01	Makroglobulinämie Waldenström: In kompletter Remission
C77.4	Sek u nnbez BNB: Inguin Lymphkn u Lymphkn unt Extrem	C88.20	So Schwerkettenkrankht: oA einer komplet Remission
C77.5	Sekundäre u nnbez BNB: Intrapelvine Lymphknoten	C88.21	Sonstige Schwerkettenkrankheit: In kompletter Remission
C77.8	Sekundäre u nnbez BNB: Lymphknoten mehrerer Regionen	C88.30	Immunproliferative Dünndarmkrankheit: Oh Ang kompl Rem
C77.9	Sekundäre u nnbez BNB: Lymphknoten, nnbez	C88.31	Immunproliferative Dünndarmkrankheit: In kompletter Remis
C78.0	Sekundäre bösartige Neubildung der Lunge	C88.40	Extranod Marginzon-B-Lymphom MALT oA kompl Rem
C78.1	Sekundäre bösartige Neubildung des Mediastinums	C88.41	Extranod Marginzon-B-Lymphom MukosAss Gwb In kompl Rem
C78.2	Sekundäre bösartige Neubildung der Pleura	C88.70	Sonstige bösartige immunproliferat KH: oA kompl Remis
C78.3	Sekundäre BNB sonstiger u nnbez Atmungsorgane	C88.71	Sonst bösart immunproliferative KH: In kompletter Remiss
C78.4	Sekundäre BNB Dünndarm	C88.90	Bösart immunproliferative KH, nnbez: oA kompl Remis
C78.5	Sekundäre BNB Dickdarm u Rektum	C88.91	Bösart immunproliferative KH, nnbez: In kompletter Remiss
C78.6	Sekundäre BNB Retroperitoneum u Peritoneum	C90.00	Multiples Myelom: oA einer kompletten Remission
C78.7	Sekundäre BNB Leber u intrahepatische Gallengänge	C90.01	Multiples Myelom: In kompletter Remission
C78.8	Sekundäre BNB so u nnbez Verdauungsorgane	C90.10	Plasmazellenleukämie: Ohne Angabe einer kompl Remission
C79.0	Sekundäre BNB Niere u Nierenbecken	C90.11	Plasmazellenleukämie: In kompletter Remission
C79.1	Sekundäre BNB Harnblase, sonst u nnbez Harnorgane	C90.20	Extramedullär Plasmazytom: oA einer komplet Remission
C79.2	Sekundäre BNB Haut	C90.21	Extramedulläres Plasmazytom: In kompletter Remission
C79.3	Sekundäre BNB Gehirn u Hirnhäute	C90.30	Solitäres Plasmazytom: oA einer kompletten Remission
C79.4	Sekundäre BNB so u nnbez Teile Nervensystem	C90.31	Solitäres Plasmazytom: In kompletter Remission
C79.5	Sekundäre BNB Knochen u Knochenmark	C91.00	Akut lymphat Leukämie [ALL]: oA einer komplet Remission
C79.6	Sekundäre bösartige Neubildung des Ovars	C91.01	Akute lymphat Leukämie [ALL]: In komplet Remission
C79.7	Sekundäre bösartige Neubildung der Nebenniere	C91.10	Chr lymphat Leukäm B-Zell-Typ [CLL]: oA komplet Remis
C79.81	Sekundäre bösartige Neubildung der Brustdrüse	C91.11	Chr lymphat Leukämie B-Zell-Typ [CLL]: In komplet Remis
C79.82	Sekundäre bösartige Neubildung der Genitalorgane	C91.30	Prolymphozyt Leukämie B-Zell-Typ: oA komplet Remis
C79.83	Sekundäre bösartige Neubildung des Perikards	C91.31	Prolymphozyt Leukämie vom B-Zell-Typ: In komplet Remis
C79.84	Sonstige sekundäre bösartige Neubildung des Herzens	C91.40	Haarzellenleukämie: Ohne Angabe kompl Remission
C79.88	Sekundäre bösartige Neubildung so nbez Lokalisationen	C91.41	Haarzellenleukämie: In kompletter Remission
C81.0	Noduläres lymphozytenprädominantes Hodgkin-Lymphom	C91.50	Adult T-Zell-Lymphom/Leukäm HTLV-1-assoz: oA kompl Rem
C81.1	Nodulär-sklerosierendes klassisches Hodgkin-Lymphom	C91.51	Adult T-Zell-Lymphom/Leukäm HTLV-1-assoz: In kompl Rem
C81.2	Gemischtzelliges klassisches Hodgkin-Lymphom	C91.60	Prolymphozyt-Leukämie T-Zell-Typ: oA einer komplet Remis
C81.3	Lymphozytenarmes klassisches Hodgkin-Lymphom	C91.61	Prolymphozyt-Leukämie vom T-Zell-Typ: In komplet Remis
C81.4	Lymphozytenreiches klassisches Hodgkin-Lymphom	C91.70	Sonstige lymphatische Leukämie: Ohne Ang kompl Remiss
C81.7	Sonstige Typen des klassischen Hodgkin-Lymphoms	C91.71	Sonstige lymphatische Leukämie: In kompletter Remission
C81.9	Hodgkin-Lymphom, nicht näher bezeichnet	C91.80	Reifzellige B-ALL vom Burkitt-Typ: oA einer komplet Remis
C82.0	Follikuläres Lymphom Grad I	C91.81	Reifzellige B-ALL vom Burkitt-Typ: In kompletter Remission
C82.1	Follikuläres Lymphom Grad II	C91.90	Lymphatische Leukämie, nnbez: Ohne Ang kompl Remission
C82.2	Follikuläres Lymphom Grad III, nicht näher bezeichnet	C91.91	Lymphatische Leukämie, nnbez: In kompletter Remission
C82.3	Follikuläres Lymphom Grad IIIa	C92.00	Akute myeloblast Leukämie [AML]: oA einer komplet Remis
C82.4	Follikuläres Lymphom Grad IIIb	C92.01	Akute myeloblast Leukämie [AML]: In komplet Remis
C82.5	Diffuses Follikelzentrumslymphom	C92.10	Chr myelo Leukäm [CML], BCR/ABL-posit: oA kompl Rem
C82.6	Kutanes Follikelzentrumslymphom	C92.11	Chr myelo Leukäm [CML], BCR/ABL-posit: In kompl Rem
C82.7	Sonstige Typen des follikulären Lymphoms	C92.20	Atyp chr myelo Leukäm, BCR/ABL-negat: oA kompl Rem
C82.9	Follikuläres Lymphom, nicht näher bezeichnet	C92.21	Atyp chr myelo Leukäm, BCR/ABL-negat: In kompl Rem
C83.0	Kleinzelliges B-Zell-Lymphom	C92.30	Myelosarkom: Ohne Angabe kompl Remission
C83.1	Mantelzell-Lymphom	C92.31	Myelosarkom: In kompletter Remission
C83.3	Diffuses großzelliges B-Zell-Lymphom	C92.40	Akut Promyelozyt-Leukämie [PCL]: oA komplet Remis
C83.5	Lymphoblastisches Lymphom	C92.41	Akute Promyelozyt-Leukämie [PCL]: In komplet Remis
C83.7	Burkitt-Lymphom	C92.50	Akute myelomonozytäre Leukämie: Ohne Ang kompl Remiss
C83.8	Sonstige nicht follikuläre Lymphome	C92.51	Akute myelomonozytäre Leukämie: In kompletter Remission
C83.9	Nicht follikuläres Lymphom, nicht näher bezeichnet	C92.60	Akut myelo Leukäm m 11q23-Abnormität: oA kompl Rem
C84.0	Mycosis fungoides	C92.61	Akut myelo Leukäm mit 11q23-Abnormität: In kompl Rem
C84.1	Sézary-Syndrom	C92.70	Sonstige myeloische Leukämie: Ohne Ang kompl Remission
C84.4	Peripheres T-Zell-Lymphom, nicht spezifiziert	C92.71	Sonstige myeloische Leukämie: In kompletter Remission
C84.5	Sonstige reifzellige T/NK-Zell-Lymphome	C92.80	Akut myelo Leukäm m multilineär Dysplas: oA kompl Rem
C84.6	Anaplastisches großzelliges Lymphom, ALK-positiv	C92.81	Akut myelo Leukäm m multilineär Dysplas: In kompl Rem
C84.7	Anaplastisches großzelliges Lymphom, ALK-negativ	C92.90	Myeloische Leukämie, nnbez: Ohne Ang kompl Remission
C84.8	Kutanes T-Zell-Lymphom, nicht näher bezeichnet	C92.91	Myeloische Leukämie, nnbez: In kompletter Remission
C84.9	Reifzelliges T/NK-Zell-Lymphom, nicht näher bezeichnet	C93.00	Akut Monoblast/Monozytenleukämie: oA komplet Remis
C85.1	B-Zell-Lymphom, nnbez	C93.01	Akut Monoblast/Monozytenleukämie: In komplet Remis
C85.2	Mediastinales (thymisches) großzelliges B-Zell-Lymphom	C93.10	Chron myelomonozytäre Leukämie: oA einer komplet Remis

C93.11	Chron myelomonozyt Leukämie: In komplet Remis	D15.7	Gutartige Neubildung sonst nbez intrathor Organe
C93.30	Juvenil myelomonozyt Leukämie: oA einer komplet Remis	D15.9	Gutartige Neubildung Intrathorakales Organ, nbez
C93.31	Juvenile myelomonozytäre Leukämie: In komplet Remis	D16.0	Gutart Neubild Skapula lange Knochen ob Extremität
C93.70	Sonstige Monozystenleukämie: Ohne Ang kompl Remission	D16.1	Gutart Neubildung kurze Knochen obere Extremität
C93.71	Sonstige Monozystenleukämie: In kompletter Remission	D16.2	Gutart Neubildung lange Knochen untere Extremität
C93.90	Monozystenleukämie, nbez: Ohne Angabe kompl Remission	D16.3	Gutart Neubildung kurze Knochen untere Extremität
C93.91	Monozystenleukämie, nbez: In kompletter Remission	D16.41	Gutart Neubild Knochen Gelenkknorpel, kraniofazial
C94.00	Akute Erythroleukämie: oA einer komplet Remission	D16.42	Gutart Neubild Knochen/Gelenkknorpel, maxillofazial
C94.01	Akute Erythroleukämie: In kompletter Remission	D16.5	Gutartartige Neubildung Unterkieferknochen
C94.20	Akute Megakaryoblastenleukämie: Ohne Ang kompl Remiss	D16.6	Gutart Neubild Knochen u Gelenkknorpel, WS
C94.21	Akute Megakaryoblastenleukämie: In kompletter Remission	D16.70	Gutart Neubildung Rippen
C94.30	Mastzellenleukämie: Ohne Angabe kompl Remission	D16.71	Gutart Neubildung Sternum
C94.31	Mastzellenleukämie: In kompletter Remission	D16.72	Gutart Neubildung Klavikula
C94.40	Akut Panmyelose m Myelofibrose: oA komplet Remis	D16.8	Gutartartige Neubildung knöchernes Becken
C94.41	Akute Panmyelose mit Myelofibrose: In komplet Remis	D16.9	Gutart Neubild Knochen/Gelenkknorpel, nbez
C94.60	Myelodyspl u -prolifer KH, nicht klassif-bar: oA kompl Remis	D18.00	Hämangiom, nbez Lokalisation
C94.61	Myelodyspl u -prolifer KH, nicht klassif-bar: In kompl Remis	D18.10	Hygroma colli cysticum
C94.70	Sonstige nbez Leukämien: Ohne Angabe kompl Remission	D18.11	Lymphangiom, axillär
C94.71	Sonst näher bez Leukämien: In kompletter Remiss	D18.12	Lymphangiom, inguinal
C95.00	Akute Leukämie nbez Zelltyps: Ohne Ang kompl Remission	D18.13	Lymphangiom, retroperit
C95.01	Akute Leukämie nbez Zelltyps: In kompletter Remission	D18.18	Lymphangiom, sonst Lok
C95.70	Sonstige Leukämie nbez Zelltyps: Ohne Ang kompl Remiss	D18.19	Lymphangiom, Lok nbez
C95.71	Sonstige Leukämie nbez Zelltyps: In kompletter Remission	D19.0	Gutart Neubildung mesotheliales Gewebe Pleura
C95.90	Leukämie, nicht näher bezeichnet: Ohne Ang kompl Remiss	D19.1	Gutart Neubild mesotheliales Gewebe Peritoneum
C95.91	Leukämie, nicht näher bezeichnet: In kompletter Remission	D19.7	Gutart Neubild mesotheliales Gewebe, sonst Lok
C96.0	Multifok/-syst (dissm) Langerh-Zell-Histiozytos [Abt.LetterSiwe]	D19.9	Gutart Neubildung mesotheliales Gewebe, nbez
C96.2	Bösartiger Mastzelltumor	D20.0	Gutart Neubildung Retroperitoneum
C96.4	Sarkom der dendritischen Zellen (akzessorische Zellen)	D20.1	Gutart Neubildung Peritoneum
C96.7	So nbez BNB lymphat/blutbildend/verwandtes Gewebe	D21.0	So GNB Bgw/and Weichteilgew Kopf Gesicht Hals
C96.8	Histiozytisches Sarkom	D21.1	So GNB Bgw/and Weichteilgew ob Extrem, Schulter
C96.9	BNB lymphat/blutbildendes/verwandtes Gew, nbez	D21.2	So GNB Bgw/and Weichteilgew unt Extrem, Hüfte
C97	BNB als Primärtumoren an mehreren Lok	D21.3	So GNB Bgw/and Weichteilgew Thorax
D10.0	Gutartige Neubildung Lippe	D21.4	So GNB Bgw/and Weichteilgew Abdomen
D10.1	Gutartige Neubildung Zunge	D21.5	So GNB Bgw/and Weichteilgew Becken
D10.2	Gutartige Neubildung Mundboden	D21.6	So GNB Bgw/and Weichteilgew Rumpf, nbez
D10.3	Gutartige Neubildung so u nbez Teile Mund	D21.9	So GNB Bgw/and Weichteilgew, nbez
D10.5	Gutartige Neubildung sonstige Teile Oropharynx	D24	Gutartige Neubildung Brustdrüse [Mamma]
D10.6	Gutartige Neubildung Nasopharynx	D25.0	Submuköses Leiomyom Uterus
D10.7	Gutartige Neubildung Hypopharynx	D25.1	Intramurales Leiomyom Uterus
D10.9	Gutartige Neubildung Pharynx, nbez	D25.2	Subseröses Leiomyom Uterus
D11.0	Gutartige Neubildung Parotis	D25.9	Leiomyom Uterus, nbez
D11.7	Gutartige Neubildung sonst große Speicheldrüsen	D26.0	So gutart Neubildungen Cervix uteri
D11.9	Gutartige Neubildung große Speicheldrüse, nbez	D26.1	So gutart Neubildungen Corpus uteri
D12.0	Gutartige Neubildung Zäkum	D26.9	So gutart Neubildungen Uterus, nbez
D12.1	Gutartige Neubildung Appendix vermiformis	D27	Gutartige Neubildung Ovar
D12.2	Gutartige Neubildung Colon ascendens	D28.0	Gutartige Neubildung Vulva
D12.3	Gutartige Neubildung Colon transversum	D28.1	Gutartige Neubildung Vagina
D12.4	Gutartige Neubildung Colon descendens	D28.2	Gutartige Neubildung Tubae uterinae u Ligamenta
D12.5	Gutartige Neubildung Colon sigmoideum	D28.7	Gutartige Neubildung sonst nbez weibl Genitalorgane
D12.6	Gutartige Neubildung Kolon, nbez	D28.9	Gutartige Neubildung weibl Genitalorgan, nbez
D12.7	Gutartige Neubildung Rektosigmoid, Übergang	D29.0	Gutartige Neubildung Penis
D12.8	Gutartige Neubildung Rektum	D29.1	Gutartige Neubildung Prostata
D12.9	Gutartige Neubildung Analkanal Anus	D29.2	Gutartige Neubildung Hoden
D13.0	Gutartige Neubildung Ösophagus	D29.3	Gutartige Neubildung Nebenhoden
D13.1	Gutartige Neubildung Magen	D29.4	Gutartige Neubildung Skrotum
D13.2	Gutartige Neubildung Duodenum	D29.7	Gutartige Neubildung sonst männl Genitalorgane
D13.3	Gutartige Neubildung so u nbez Teile Dünndarm	D29.9	Gutartige Neubildung männl Genitalorgan, nbez
D13.4	Gutartige Neubildung Leber	D30.0	Gutartige Neubildung Niere
D13.5	Gutartige Neubildung extrahepat Gallengänge u Gallenblase	D30.1	Gutartige Neubildung Nierenbecken
D13.6	Gutartige Neubildung Pankreas	D30.2	Gutartige Neubildung Ureter
D13.7	Gutartige Neubild endokrin Drüsenanteil Pankreas	D30.3	Gutartige Neubildung Harnblase
D13.9	Gut Neub ugen bez Lok innerh Verdauungssystem	D30.4	Gutartige Neubildung Urethra
D14.0	Gutartige Neubildung Mittelohr/Nasenhöhle/NNH	D30.7	Gutartige Neubildung sonstige Harnorgane
D14.1	Gutartige Neubildung Larynx	D30.9	Gutartige Neubildung Harnorgan, nbez
D14.2	Gutartige Neubildung Trachea	D31.0	Gutartige Neubildung Konjunktiva
D14.3	Gutartige Neubildung Bronchus u Lunge	D31.1	Gutartige Neubildung Kornea
D14.4	Gutartige Neubildung Atmungssystem, nbez	D31.2	Gutartige Neubildung Retina
D15.0	Gutartige Neubildung Thymus	D31.3	Gutartige Neubildung Chorioidea
D15.1	Gutartige Neubildung Herz	D31.4	Gutartige Neubildung Ziliarkörper
D15.2	Gutartige Neubildung Mediastinum	D31.5	Gutartige Neubildung Tränenrüse u Tränenwege

D31.6	Gutartige Neubildung Orbita, nnbez	D44.0	NB unsich/unbek Verhalt Schilddrüse
D31.9	Gutartige Neubildung Auge, nnbez	D44.1	NB unsich/unbek Verhalt Nebenniere
D32.0	Gutartige Neubildung Hirnhäute	D44.2	NB unsich/unbek Verhalt Nebenschilddrüse
D32.1	Gutartige Neubildung Rückenmarkhäute	D44.3	NB unsich/unbek Verhalt Hypophyse
D32.9	Gutartige Neubildung Meningen, nnbez	D44.4	NB unsich/unbek Verhalt Duct craniopharyngealis
D33.0	Gutartige Neubildung Gehirn, supratentoriell	D44.5	NB unsich/unbek Verhalt Epiphyse [Gl pin] [Zirbeld]
D33.1	Gutartige Neubildung Gehirn, infratentoriell	D44.6	NB unsich/unbek Verhalt Glomus caroticum
D33.2	Gutartige Neubildung Gehirn, nnbez	D44.7	NB unsich/unbek Verhalt Glom aortic so Paragangl
D33.3	Gutartige Neubildung Hirnnerven	D44.9	NB unsich/unbek Verhalt Endokrine Drüs, nnbez
D33.4	Gutartige Neubildung Rückenmark	D45	Polycythaemia vera
D33.7	Gutartige Neubildung sonst nbez Teile ZNS	D46.0	Refraktäre Anämie oh Ringsideroblasten, so bez
D33.9	Gutartige Neubildung ZNS, nnbez	D46.1	Refraktäre Anämie m Ringsideroblasten
D34	Gutartige Neubildung Schilddrüse	D46.2	Refraktäre Anämie m Blastenüberschuß
D35.0	Gutartige Neubildung Nebenniere	D46.4	Refraktäre Anämie, nnbez
D35.1	Gutartige Neubildung Nebenschilddrüse	D46.5	Refraktäre Anämie mit Mehrlinien-Dysplasie
D35.2	Gutartige Neubildung Hypophyse	D46.6	Myelodyspl Syndr m isoliert del(5q)-Chromosomenanomal
D35.3	Gutartige Neubildung Ductus craniopharyngealis	D46.7	Sonstige myelodysplastische Syndrome
D35.4	Gutart Neubild Epiphyse [Gl pineal] [Zirbeldrüse]	D46.9	Myelodysplastisches Syndrom, nnbez
D35.5	Gutartige Neubildung Glomus caroticum	D47.0	Histiozyten-/Mastzelltumor unsich/unbek Verhalt
D35.6	Gutart Neubild Glomus aortic u so Paraganglien	D47.1	Chronische myeloproliferative Krankheit
D35.7	Gutart Neubildung sonst nbez endokrine Drüsen	D47.2	Monoklonale Gammopathie unbestimmt Signifikanz [MGUS]
D35.8	Gutart Neubildung Beteilig mehr endokrin Drüsen	D47.3	Essentielle (häorrhagische) Thrombozythämie
D35.9	Gutartige Neubildung endokrine Drüse, nnbez	D47.4	Osteomyelofibrose
D36.0	Gutartige Neubildung Lymphknoten	D47.5	Chronische Eosinophilen-Leukämie [Hyper eosinophil Synd]
D36.1	Gutart Neubild periph Nerven u auton Nervensystem	D47.7	So nbez NB unsich/unbek Verhalt lymph/blutb/verw Gew
D36.7	Gutartige Neubildung sonstige nbez Lok	D47.9	NB unsich/unbek Verhalt lymph/blutb/verw Gew, nnbez
D36.9	Gutartige Neubildung nnbez Lokalisation	D48.0	NB unsich/unbek Verhalt Knoch u Gelenkknorpel
D37.0	NB unsich/unbek Verhalt Lippe Mundhöh Pharynx	D48.1	NB unsich/unbek Verhalt Bgw/and Weichteilgew
D37.1	NB unsich/unbek Verhalt Magen	D48.2	NB unsich/unbek Verhalt periph Nerv aut Nervensys
D37.2	NB unsich/unbek Verhalt Dünndarm	D48.3	NB unsich/unbek Verhalt Retroperitoneum
D37.3	NB unsich/unbek Verhalt Appendix vermiformis	D48.4	NB unsich/unbek Verhalt Peritoneum
D37.4	NB unsich/unbek Verhalt Kolon	D48.5	NB unsich/unbek Verhalt Haut
D37.5	NB unsich/unbek Verhalt Rektum	D48.6	NB unsich/unbek Verhalt Brustdrüse [Mamma]
D37.6	NB unsich/unbek Verhalt Leber Gallenbl Gallengänge	D48.7	NB unsich/unbek Verhalt sonst nbez Lok
D37.70	Neubildung unsicher od unbekannt Verhaltens: Pankreas	D48.9	NB unsich/unbek Verhalt, nnbez
D37.78	NB unsicher od unbekannt Verhaltens: So Verdauungsorg	D55.0	Anämie d Gluk-6-Phos-Dehydrogen[G6PD]-Mang
D37.9	NB unsich/unbek Verhalt Verdauungsorg, nnbez	D55.1	Anämie d sonst Störungen GlutathionSW
D38.0	NB unsich/unbek Verhalt Larynx	D57.0	Sichelzellenanämie m Krisen
D38.1	NB unsich/unbek Veralth Trachea Bronch Lunge	D59.3	Hämolytisch-urämisches Syndrom
D38.2	NB unsich/unbek Verhalt Pleura	D60.0	Chron erworbene isolierte aplastische Anämie
D38.3	NB unsich/unbek Verhalt Mediastinum	D60.1	Transitorische erworb isolierte aplastische Anämie
D38.4	NB unsich/unbek Verhalt Thymus	D60.8	Sonstige erworb isolierte aplastische Anämien
D38.5	NB unsich/unbek Verhalt Sonst Atmungsorg	D60.9	Erworbene isolierte aplastische Anämie, nnbez
D38.6	NB unsich/unbek Verhalt Atmungsorgan, nnbez	D61.0	Angeborene aplastische Anämie
D39.0	NB unsich/unbek Verhalt Uterus	D61.10	Aplastische Anämie infolge zytostatischer Therapie
D39.1	NB unsich/unbek Verhalt Ovar	D61.18	Sonstige arzneimittelinduzierte aplastische Anämie
D39.2	NB unsich/unbek Verhalt Plazenta	D61.19	Arzneimittelinduzierte aplastische Anämie, nnbez
D39.7	Neub unsich/unbek Verh sonst weibl Genitalorg	D61.2	Aplastische Anämie infolge sonst auß Ursachen
D39.9	NB unsich/unbek Verhalt weibl Genitalorg, nnbez	D61.3	Idiopathische aplastische Anämie
D40.0	NB unsich/unbek Verhalt Prostata	D61.8	Sonstige nbez aplastische Anämien
D40.1	NB unsich/unbek Verhalt Hoden	D61.9	Aplastische Anämie, nnbez
D40.7	NB unsich/unbek Verhalt sonst männl Genitalorg	D64.0	Hereditäre sideroachrest [sideroblast] Anämie
D40.9	NB unsich/unbek Verhalt männl Genitalorg, nnbez	D64.1	Sek sideroachrest [sideroblast] Anämie (KH-bed)
D41.0	NB unsich/unbek Verhalt Niere	D64.2	Sek sideroachrest [sideroblast] Anämie d AM/Toxin
D41.1	NB unsich/unbek Verhalt Nierenbecken	D64.3	Sonstige sideroachrest [sideroblast] Anämien
D41.2	NB unsich/unbek Verhalt Ureter	D66	Hereditärer Faktor-VIII-Mangel
D41.3	NB unsich/unbek Verhalt Urethra	D67	Hereditärer Faktor-IX-Mangel
D41.4	NB unsich/unbek Verhalt Harnblase	D68.0	Willebrand-Jürgens-Syndrom
D41.7	NB unsich/unbek Verhalt sonstige Harnorgane	D68.1	Hereditärer Faktor-XI-Mangel
D41.9	NB unsich/unbek Verhalt Harnorgan, nnbez	D68.20	Hereditärer Faktor-I-Mangel
D42.0	NB unsich/unbek Verhalt Hirnhäute	D68.21	Hereditärer Faktor-II-Mangel
D42.1	NB unsich/unbek Verhalt Rückenmarkhäute	D68.22	Hereditärer Faktor-V-Mangel
D42.9	NB unsich/unbek Verhalt Meningen, nnbez	D68.23	Hereditärer Faktor-VII-Mangel
D43.0	NB unsich/unbek Verhalt Gehirn, supratentoriell	D68.24	Hereditärer Faktor-X-Mangel
D43.1	NB unsich/unbek Verhalt Gehirn, infratentoriell	D68.25	Hereditärer Faktor-XII-Mangel
D43.2	NB unsich/unbek Verhalt Gehirn, nnbez	D68.26	Hereditärer Faktor-XIII-Mangel
D43.3	NB unsich/unbek Verhalt Hirnnerven	D68.28	Hereditärer Mangel an sonstigen Gerinnungsfaktoren
D43.4	NB unsich/unbek Verhalt Rückenmark	D68.30	Hämorrhag Diathese d Antikoagulanzen
D43.7	NB unsich/unbek Verhalt sonst Teile ZNS	D68.31	Hämorrhag Diathese d Vermehrung Antikörper geg Faktor VIII
D43.9	NB unsich/unbek Verhalt ZNS, nnbez	D68.32	Hämorrhag Diathese d Vermehrung Antikörp geg so GerinFakt

D68.38	Sonstige hämorrhag Diathese d sonst u nnbez Antikörper	E34.3	Kleinwuchs, aonkl
D69.9	Hämorrhagische Diathese, nnbez	E35.1	KH Nebennieren b aokl KH
D70.0	Angeb Agranulozyt u Neutropen	E46	Nnbez Energie- u Eiweißmangelernährung
D70.10	Arzneimittelinduz Agranulozyt/Neutropenie: Krit Ph < 4Tg	E70.0	Klassische Phenylketonurie
D70.11	Arzneimittelinduz Agranulozyt/Neutropenie: Krit Ph 10-19Tg	E70.1	Sonstige Hyperphenylalaninämien
D70.12	Arzneimittelinduz Agranulozyt/Neutropenie: Krit Ph > 19Tg	E70.2	Störungen TyrosinSW
D70.13	Arzneimittelinduz Agranulozyt/Neutropenie: Krit Ph 4 - < 7Tg	E70.3	Albinismus
D70.14	Arzneimittelinduz Agranulozyt/Neutropen: Krit Ph 7 - < 10Tg	E70.8	Sonstige Störungen SW aromatischer Aminosäuren
D70.18	Sonst VerlForm arzneimittelinduz Agranulozyt/Neutropenie	E70.9	Störung SW aromatischer Aminosäuren, nnbez
D70.19	Arzneimittelinduz Agranulozyt/Neutropenie, nnbez	E71.0	Ahornsirup- (Harn-) KH
D70.3	Sonstige Agranulozytose	E71.1	Sonstige Störungen SW verzweigter Aminosäuren
D70.5	Zyklische Neutropenie	E71.2	Störung SW verzweigter Aminosäuren, nnbez
D70.6	Sonstige Neutropenie	E72.0	Störungen Aminosäuretransport
D70.7	Neutropenie, nicht näher bezeichnet	E72.1	Störungen SW schwefelhaltiger Aminosäuren
D80.0	Hereditäre Hypogammaglobulinämie	E72.2	Störungen Harnstoffzyklus
D80.2	Selektiver Immunglobulin-A-Mangel [IgA-Mangel]	E72.3	Störungen Lysin- u HydroxylysinSW
D80.3	Selekt Mangel Immunglobulin-G-Subkl [IgG-Subkl]	E72.4	Störungen OrnithinSW
D80.4	Selektiver Immunglobulin-M-Mangel [IgM-Mangel]	E72.5	Störungen GlyzinSW
D80.5	Immundefekt b erhöhtem Immunglobulin M [IgM]	E72.8	Sonstige nbez Störungen AminosäureSW
D81.0	Schwer komb Immundefekt [SCID] m retikul Dysgenes	E72.9	Störung Aminosäurestoffwechsels, nnbez
D81.1	Schwer komb Immundef [SCID] m niedr T-/B-Zellen-Z	E74.0	Glykogenspeicherkrankheit [Glykogenose]
D81.2	Schwer komb Immundef [SCID] m niedr/norm B-Zellen-Z	E74.1	Störungen Fruktosestoffwechsel
D81.3	Adenosinaminase[ADA]-Mangel	E74.2	Störungen Galaktosestoffwechsel
D81.4	Nezelof-Syndrom	E76.0	Mukopolysaccharidose, Typ I
D81.5	Purinnukleosid-Phosphorylase[PNP]-Mangel	E76.1	Mukopolysaccharidose, Typ II
D81.6	Haupthistokompat-Kompl-KI-I-Defekt [MHC-KI-I-D]	E76.2	Sonstige Mukopolysaccharidosen
D81.7	Haupthistokompat-Kompl-KI-II-Defekt [MHC-KI-II-D]	E76.3	Mukopolysaccharidose, nnbez
D81.8	Sonstige kombinierte Immundefekte	E76.8	Sonstige Störungen Glykosaminoglykan-SW
D81.9	Kombinierter Immundefekt, nnbez	E76.9	Störung Glykosaminoglykan-SW, nnbez
D82.0	Wiskott-Aldrich-Syndrom	E78.6	Lipoproteinmangel
D82.1	Di-George-Syndrom	E78.9	Störung Lipoproteinstoffwechsel, nnbez
D83.0	Variab Immundef überw Abweich B-Zellen-Zahl/-Funkt	E79.0	Hyperurikämie oh Zeichen entzündl Arthritis/toph Gicht
D83.1	Variab Immundef m überw immunregulator T-Zell-Stör	E79.1	Lesch-Nyhan-Syndrom
D83.2	Variab Immundef m AutoAK gg B-/T-Zellen	E79.8	Sonstige Störungen Purin- und PyrimidinSW
D83.8	Sonstige variable Immundefekte	E79.9	Störung Purin- u PyrimidinSW, nnbez
D83.9	Variabler Immundefekt, nnbez	E80.0	Hereditäre erythroetische Porphyrie
D89.0	Polyklonale Hypergammaglobulinämie	E80.1	Porphyria cutanea tarda
D89.1	Kryoglobulinämie	E80.2	Sonstige Porphyrie
E00.0	Angeb Jodmangelsyndrom, neurologischer Typ	E80.6	Sonstige Störungen Bilirubinstoffwechsel
E00.1	Angeb Jodmangelsyndrom, myxödematöser Typ	E83.0	Störungen des Kupferstoffwechsels
E00.2	Angeborenes Jodmangelsyndrom, gemischter Typ	E84.0	Zystische Fibrose mit Lungenmanifestationen
E00.9	Angeborenes Jodmangelsyndrom, nnbez	E84.1	Zystische Fibrose mit Darmmanifestationen
E01.8	Sonst jodmangelbed SchilddrüsenKH u verwandte Zustände	E84.80	Zystische Fibrose mit Lungen- und Darm-Manifestation
E02	Subklinische Jodmangel-Hypothyreose	E84.87	Zystische Fibrose mit sonstigen multiplen Manifestationen
E03.0	Angeborene Hypothyreose m diffuser Struma	E84.88	Zystische Fibrose mit sonstigen Manifestationen
E03.1	Angeborene Hypothyreose oh Struma	E84.9	Zystische Fibrose, nicht näher bezeichnet
E03.5	Myxödemkoma	E88.1	Lipodystrophie, aonkl
E06.0	Akute Thyreoiditis	E89.2	Hypoparathyreoidismus nach med Maßnahmen
E06.4	Arzneimittelinduzierte Thyreoiditis	E89.6	NNR- (NNM-) Unterfunkt nach med Maßnahmen
E07.1	Dyshomogene Struma	F02.4	Demenz b HIV-KH [Hum Imdef-VirusKH]
E15	Hypoglykämisches Koma, nichtdiabetisch	F19.3	Psych/VerhaltStör mult/and psychotr Sub, Entzugssynd
E20.0	Idiopathischer Hypoparathyreoidismus	F82.0	Umschriebene Entwicklungsstörung der Grobmotorik
E20.8	Sonstiger Hypoparathyreoidismus	F82.1	Umschriebene Entwicklungsstör der Fein- u Graphomotorik
E20.9	Hypoparathyreoidismus, nnbez	F82.2	Umschriebene Entwicklungsstörung der Mundmotorik
E23.2	Diabetes insipidus	F82.9	Umschriebene Entwicklungsstör motorischer Funkt, nnbez
E25.00	21-Hydroxyl-Mang [AGS Typ 3], klassisch Form	F83	Kombinierte umschriebene Entwicklungsstörung
E25.01	21-Hydroxyl-Mang [AGS Typ 3], Late-onset-Form	G00.0	Meningitis durch Haemophilus influenzae
E25.08	Sonst angeb adrenogenit Stör iVm Enzymmang	G00.1	Pneumokokkenmeningitis
E25.09	Angeb adrenogenit Stör iVm Enzymmang, nnbez	G00.2	Streptokokkenmeningitis
E25.8	Sonstige adrenogenitale Störungen	G00.3	Staphylokokkenmeningitis
E25.9	Adrenogenitale Störung, nnbez	G00.8	Sonstige bakterielle Meningitis
E27.0	Sonstige Nebennierenrindenüberfunktion	G00.9	Bakterielle Meningitis, nnbez
E27.1	Primäre Nebennierenrindeninsuffizienz	G01	Meningitis bei aokl bakteriellen Krankheiten
E27.2	Addison-Krise	G02.0	Meningitis bei aokl Viruskrankheiten
E27.3	AM-induzierte Nebennierenrindeninsuffizienz	G02.1	Meningitis bei aokl Mykosen
E27.4	So u nnbez Nebennierenrindeninsuffizienz	G02.8	Meningitis bei sonst nbez aokl infektiösen u parasitären KH
E27.5	Nebennierenmarküberfunktion	G03.0	Nichteitrige Meningitis
E27.8	Sonstige nbez KH Nebenniere	G03.1	Chronische Meningitis
E29.0	Testikuläre Überfunktion	G03.2	Benigne rezidiv Meningitis [Mollaret-Meningitis]
E32.1	Abszeß Thymus	G03.8	Meningitis d sonstige nbez Ursachen

G03.9	Meningitis, nnbez	I12.00	Hypertens NierenKH m Niereninsuff, oA hypert Kris
G05.0	Enzephal Myelitis Enzephalomyelit b aokl bakt KH	I12.01	Hypertens NierenKH m Niereninsuff, mA hypert Kris
G05.1	Enzephal Myelitis Enzephalomyelit b aokl Virus-KH	I12.90	Hypertens NierenKH oh Niereninsuff, oA hypert Kris
G05.2	Enzephal Myelitis Enzephalom b so aokl inf/par KH	I12.91	Hypertens NierenKH oh Niereninsuff, mA hypert Kris
G05.8	Enzephal Myelitis Enzephalomyelit b so aokl KH	I15.00	Renovask Hypert, oA hypertens Kris
G06.0	Intrakran Abszeß u intrakranielles Granulom	I15.01	Renovask Hypert, m Ang hypert Kris
G06.1	Intraspinaler Abszeß u intraspinale Granulom	I15.10	Hypert aFv sonst NierenKH, oA hypertens Kris
G06.2	Extraduraler u subduraler Abszeß, nnbez	I15.11	Hypert Folge v sonst NierenKH, m Ang hypert Kris
G07	Intrakran u intraspinal Absz u Granulom b aokl KH	I26.0	Lungenembolie mit Angabe eines akuten Cor pulmonale
G08	Intrakran u intraspinal Phlebitis u Thrombophlebitis	I26.9	Lungenembolie ohne Angabe eines akuten Cor pulmonale
G12.0	Infant spin Muskelatrophie, Typ I [Werdnig-Hoffm]	I27.0	Primäre pulmonale Hypertonie
G12.1	Sonstige vererbte spinale Muskelatrophie	I27.1	Kyphoskoliotische Herzkrankheit
G12.8	Sonst spinale Muskelatrophien u verwandt Syndrome	I27.20	Pulmonale Hypertonie bei chronischer Thromboembolie
G12.9	Spinale Muskelatrophie, nnbez	I27.28	Sonstige nbez sekundäre pulmonale Hypertonie
G40.1	Lokbez (fok) (part) idiop Epilep/epil Synd m einf fok Anf	I27.8	Sonstige näher bezeichnete pulmonale Herzkrankheiten
G40.3	Generalisierte idiopath Epilepsie u epilept Synd	I27.9	Pulmonale Herzkrankheit, nicht näher bezeichnet
G51.0	Fazialisparese	I30.0	Akute unspezifische idiopathische Perikarditis
G52.7	KH mehrerer Hirnnerven	I30.1	Infektiöse Perikarditis
G53.1	Mult Hirnnervenlähmung b aokl inf u parasit KH	I30.8	Sonstige Formen der akuten Perikarditis
G53.2	Multiple Hirnnervenlähmungen b Sarkoidose	I30.9	Akute Perikarditis, nicht näher bezeichnet
G53.3	Multiple Hirnnervenlähmungen b Neubildungen	I31.2	Hämoperikard, anderenorts nicht klassifiziert
G54.1	Läsionen Plexus lumbosacralis	I31.3	Perikarderguß (nichtentzündlich)
G55.1	Kompr Nervenwurzeln/-plexus b Bandscheibenschäden	I31.8	Sonstige näher bezeichnete Krankheiten des Perikards
G55.2	Kompr Nervenwurzeln/-plexus b Spondylose	I31.9	Krankheit des Perikards, nicht näher bezeichnet
G70.0	Myasthenia gravis	I32.0	Perikarditis bei aokl bakteriellen Krankheiten
G70.2	Angeb od entwicklungsbedingte Myasthenie	I32.1	Perikarditis bei sonstigen aokl infektiösen u parasitären KH
G70.8	Sonstige nbez neuromuskuläre KH	I32.8	Perikarditis bei sonstigen aokl Krankheiten
G71.0	Muskeldystrophie	I33.0	Akute und subakute infektiöse Endokarditis
G71.1	Myotone Syndrome	I33.9	Akute Endokarditis, nicht näher bezeichnet
G71.2	Angeborene Myopathien	I37.0	Pulmonalklappenstenose
G71.9	Primäre Myopathie, nnbez	I39.0	MitralklappenKH b aokl KH
G82.30	Schlaff Tetrapares u Tetrapleg, akut kompl QSL ntraum	I39.1	AortenklappenKH b aokl KH
G82.32	Schlaff Tetrapares u Tetrapleg, chron kompl QSL	I39.2	TrikuspidalklappenKH b aokl KH
G82.39	Schlaff Tetrapares u Tetrapleg, nnbez	I39.3	PulmonalklappenKH b aokl KH
G82.40	Spast Tetrapares u Tetrapleg, akut kompl QSL ntraum	I39.4	KH mehr Herzklappen b aokl KH
G82.42	Spast Tetrapares u Tetrapleg, chron kompl QSL	I39.8	Endokarditis b aokl KH, Herzklappe nnbez
G82.49	Spast Tetrapares u Tetrapleg, nnbez	I40.0	Infektiöse Myokarditis
G82.50	Tetrapares u Tetrapleg, nnbez, akut kompl QSL ntraum Genes	I40.9	Akute Myokarditis, nnbez
G82.52	Tetrapares u Tetrapleg, nnbez, chron kompl QSL	I41.0	Myokarditis b aokl bakteriellen KH
G82.59	Tetrapares u Tetrapleg, nnbez	I41.1	Myokarditis b aokl VirusKH
G83.0	Dipares u Dipleg ob Extrem	I41.2	Myokarditis b sonst aokl inf u parasitären KH
G83.1	Monopares u Monopleg unt Extrem	I41.8	Myokarditis b sonst aokl KH
G83.2	Monopares u Monopleg ob Extrem	I43.1	Kardiomyopathie b StoffwechselKH
G83.3	Monopares u Monopleg, nnbez	I43.2	Kardiomyopathie b alimentären KH
G83.40	Kompl Cauda- (equina-) Synd	I44.0	Atrioventrikulärer Block 1. Grades
G83.41	Inkompl Cauda- (equina-) Synd	I44.1	Atrioventrikulärer Block 2. Grades
G83.49	Cauda- (equina-) Synd, nnbez	I44.2	Atrioventrikulärer Block 3. Grades
G91.1	Hydrocephalus occlusus	I44.3	So u nnbez atrioventrikulärer Block
G91.20	Idiop Normaldruckhydroz	I44.4	Linksanteriorer Faszikelblock
G91.21	Sek Normaldruckhydroz	I44.5	Linksposteriorer Faszikelblock
G91.29	Normaldruckhydrozeph, nnbez	I44.6	So u nnbez Faszikelblock
G91.3	Posttraumatischer Hydrozephalus, nnbez	I44.7	Linksschenkelblock, nnbez
G91.8	Sonstiger Hydrozephalus	I45.0	Rechtsfaszikulärer Block
G91.9	Hydrozephalus, nnbez	I45.1	So u nnbez Rechtsschenkelblock
G94.0	Hydrozephalus b aokl inf u parasitären KH	I45.2	Bifaszikulärer Block
G94.1	Hydrozephalus b Neubildungen	I45.3	Trifaszikulärer Block
G94.2	Hydrozephalus b sonst aokl KH	I45.4	Unspezifischer intraventrikulärer Block
G95.1	Vaskuläre Myelopathien	I45.5	Sonstiger nbez Herzblock
G95.2	Rückenmarkskompression, nnbez	I45.6	Präexzitations-Syndrom
G95.9	KH Rückenmark, nnbez	I45.8	Sonstige nbez kardiale Erregungsleitungsstörungen
G96.0	Austritt von Liquor cerebrospinalis	I45.9	Kardiale Erregungsleitungsstörung, nnbez
G97.0	Austritt von Liquor cerebrospinalis nach LP	I46.0	Herzstillstand m erfolgreicher Wiederbelebung
H13.3	Okuläres Pemphigoid	I46.1	Plötzlicher Herztod, so beschrieben
H16.8	Sonstige Formen Keratitis	I46.9	Herzstillstand, nnbez
H19.1	Keratitis u Keratokonjunkt d Herpesviren	I47.1	Supraventrikuläre Tachykardie
H19.2	Keratitis/Keratokonjun b so aokl infek/paras KH	I47.2	Ventrikuläre Tachykardie
H32.0	Chorioretinitis b aokl infek u parasitären KH	I47.9	Paroxysmale Tachykardie, nnbez
H58.0	Anomalien Pupillenreaktion b aokl KH	I48.0	Vorhofflimmern, paroxysmal
H62.1	Otitis externa b aokl VirusKH	I48.1	Vorhofflimmern, persistierend
H66.0	Akute eitrige Otitis media	I48.2	Vorhofflimmern, permanent

148.3	Vorhofflattern, typisch	I71.03	Dissektion Aorta, thorakoabdominal, oh Angabe einer Ruptur
148.4	Vorhofflattern, atypisch	I71.04	Dissektion Aorta nnbez Lokalisation, rupturiert
148.9	Vorhofflimmern und Vorhofflattern, nicht näher bezeichnet	I71.05	Dissektion Aorta thoracica, rupturiert
149.0	Kammerflattern u Kammerflimmern	I71.06	Dissektion Aorta abdominalis, rupturiert
150.00	Prim Rechtsherzinsuff	I71.07	Dissektion Aorta, thorakoabdominal, rupturiert
150.01	Sek Rechtsherzinsuff	I71.1	Aneurysma Aorta thoracica, rupturiert
150.11	Linksherzinsuff, oh Beschw	I71.2	Aneurysma Aorta thoracica, oh Angabe einer Ruptur
150.12	Linksherzinsuff, m Beschw b stärk Belast	I71.3	Aneurysma Aorta abdominalis, rupturiert
150.13	Linksherzinsuff, m Beschw b leichter Belast	I71.4	Aneurysma Aorta abdominalis, oh Angabe einer Ruptur
150.14	Linksherzinsuff, m Beschw i Ruhe	I71.5	Aortenaneurysma, thorakoabdominal, rupturiert
150.19	Linksherzinsuffiz, nnbez	I71.6	Aortenaneurysma, thorakoabdominal, oh Ang einer Ruptur
150.9	Herzinsuffizienz, nnbez	I71.8	Aortenaneurysma nnbez Lokalisation, rupturiert
151.1	Ruptur Chordae tendineae, aonkl	I71.9	Aortenaneurysma nnbez Lok, oh Angabe einer Ruptur
151.2	Papillarmuskelruptur, aonkl	I73.8	Sonstige nbez periphere GefäßKH
151.4	Myokarditis, nnbez	I73.9	Periphere GefäßKH, nnbez
151.5	Myokarddegeneration	I74.0	Embolie u Thrombose Aorta abdominalis
151.6	Herz-Kreislauf-KH, nnbez	I74.1	Embolie u Thrombose so u nnbez Abschnitte Aorta
160.0	SubarachBlutung, von Karotissiphon/-bifurkation ausgeh	I74.2	Embolie u Thrombose Arterien ob Extremitäten
160.1	SubarachBlutung, von A cerebri media ausgehend	I74.3	Embolie u Thrombose Arterien unt Extremitäten
160.2	SubarachBlutung, von A communicans ant ausgehend	I74.4	Embolie u Thrombose Extremitätenarterien, nnbez
160.3	SubarachBlutung, von A communicans post ausgehend	I74.5	Embolie u Thrombose A iliaca
160.4	SubarachBlutung, von A basilaris ausgehend	I74.8	Embolie u Thrombose sonstiger Arterien
160.5	SubarachBlutung, von A vertebralis ausgehend	I74.9	Embolie u Thrombose nnbez Arterie
160.6	SubarachBlutung, von sonst intrakran Aa ausgehend	I77.2	Arterienruptur
160.7	SubarachBlutung, von nnbez intrakran A ausgehend	I77.5	Arteriennekrose
160.8	Sonstige Subarachnoidalblutung	I79.0	Aortenaneurysma b aokl KH
160.9	Subarachnoidalblutung, nnbez	I79.2	Periphere Angiopathie b aokl KH
161.0	Intrazereb Blutung Großhirnhemisphäre, subkortikal	I80.1	Thrombose Phlebitis Thrombophleb V femoralis
161.1	Intrazereb Blutung Großhirnhemisphäre, kortikal	I80.20	Thrombose Phlebitis Thrombophleb Beckenvenen
161.2	Intrazereb Blutung Großhirnhemisphäre, nnbez	I80.28	Thrombose Phlebitis Thrombophleb so tiefer Gef unt Extr
161.3	Intrazerebrale Blutung Hirnstamm	I81	Pfortaderthrombose
161.4	Intrazerebrale Blutung Kleinhirn	I82.0	Budd-Chiari-Syndrom
161.5	Intrazerebrale intraventrikuläre Blutung	I82.2	Embolie u Thrombose V cava
161.6	Intrazerebrale Blutung an mehreren Lok	I82.3	Embolie u Thrombose Nierenvene
161.8	Sonstige intrazerebrale Blutung	I85.0	Ösophagusvarizen m Blutung
161.9	Intrazerebrale Blutung, nnbez	I89.1	Lymphangitis
162.00	Subdurale Blutung (nichttraumatisch): Akut	I89.8	Sonst nbez nichtinf KH Lymphgefäße u LK
162.01	Subdurale Blutung (nichttraumatisch): Subakut	I97.0	Postkardiotomie-Syndrom
162.02	Subdurale Blutung (nichttraumatisch): Chronisch	I97.1	Sonst FktStör nach kardiochirurgischem Eingriff
162.09	Subdurale Blutung (nichttraumatisch): N.n.b	I98.0	Kardiovaskuläre Syphilis
162.1	Nichttraumatische extradurale Blutung	I98.1	Stör Herz-Kreislaufsysst b sonst aokl infek/paras KH
162.9	Intrakranielle Blutung (nichttraumatisch), nnbez	J09	Grippe durch bestimmte nachgewiesene Influenzaviren
163.0	Hirnin f d Thromb präzereb Aa	J10.0	Grippe m Pneumonie, Influenzaviren nachg
163.1	Hirnin f d Embol präzereb Aa	J10.1	Grippe m so Manifestat an Atemw, Influenzavir nachg
163.2	Hirnin f d nnbez Verschl/Sten präzereb Aa	J10.8	Grippe m sonst Manifestat, Influenzaviren nachg
163.3	Hirnin f d Thromb zereb Aa	J11.0	Grippe m Pneumonie, Viren nicht nachgewiesen
163.4	Hirnin f d Embol zereb Aa	J11.1	Grippe m so Manifestat an Atemw, Viren nicht nachg
163.5	Hirnin f d nnbez Verschl/Sten zereb Aa	J11.8	Grippe m sonst Manifestat, Viren nicht nachg
163.6	Hirnin f d Thrombose Hirnvenen, nichteitrig	J12.0	Pneumonie d Adenoviren
163.8	Sonstiger Hirninfarkt	J12.1	Pneumonie d Resp-Sync-Vir [RS-V]
163.9	Hirnin f d, nnbez	J12.2	Pneumonie d Parainfluenzaviren
165.0	Verschluss u Stenose A vertebralis	J12.3	Pneumonie durch humanes Metapneumovirus
165.1	Verschluss u Stenose A basilaris	J12.8	Pneumonie d sonstige Viren
165.2	Verschluss u Stenose A carotis	J12.9	Viruspneumonie, nnbez
165.3	Verschl u Sten mehr/bds präzereb Aa	J13	Pneumonie d Streptococcus pneumoniae
165.8	Verschl u Sten sonst präzereb Aa	J14	Pneumonie d Haemophilus influenzae
165.9	Verschl u Sten nnbez präzereb Aa	J15.0	Pneumonie d Klebsiella pneumoniae
166.0	Verschluss u Stenose A cerebri media	J15.1	Pneumonie d Pseudomonas
166.1	Verschluss u Stenose A cerebri anterior	J15.2	Pneumonie d Staphylokokken
166.2	Verschluss u Stenose A cerebri posterior	J15.3	Pneumonie d Streptokokken Gruppe B
166.3	Verschluss u Stenose Aa Cerebelli	J15.4	Pneumonie d sonstige Streptokokken
166.4	Verschl u Sten mehr u bds zereb Aa	J15.5	Pneumonie d Escherichia coli
166.8	Verschl u Sten sonst zereb A	J15.6	Pneumonie d and aerobe gramnegative Bakterien
166.9	Verschl u Sten nnbez zereb A	J15.7	Pneumonie d Mycoplasma pneumoniae
167.10	Zerebrales Aneurysma (erworben)	J15.8	Sonstige bakterielle Pneumonie
167.11	Zerebrale arteriovenöse Fistel (erworben)	J15.9	Bakterielle Pneumonie, nnbez
167.6	Nichteitrig Thrombose intrakranielles Venensyst	J16.0	Pneumonie d Chlamydien
171.00	Dissektion Aorta nnbez Lok, oh Angabe einer Ruptur	J16.8	Pneumonie d sonstige nbez Infektionserreger
171.01	Dissektion Aorta thoracica, ohne Angabe einer Ruptur	J17.0	Pneumonie b aokl bakteriellen KH
171.02	Dissektion Aorta abdominalis, ohne Angabe einer Ruptur	J17.1	Pneumonie b aokl VirusKH

J17.2	Pneumonie b Mykosen	K44.0	Hernia diaphragmatica m Einkl oh Gangrän
J17.3	Pneumonie b parasitären KH	K44.1	Hernia diaphragmatica m Gangrän
J17.8	Pneumonie b sonst aokl KH	K45.1	Sonstige nbez abdominale Hernien m Gangrän
J18.0	Bronchopneumonie, nnbez	K46.1	Nnbez abdominale Hernie m Gangrän
J18.1	Lobärpneumonie, nnbez	K52.1	Toxische Gastroenteritis u Kolitis
J18.8	Sonstige Pneumonie, Erreger nnbez	K55.0	Akute GefäßKH Darm
J18.9	Pneumonie, nnbez	K55.21	Angiodysplasie Kolon: Ohne Angabe Blutung
J21.0	Akute Bronchiolitis d Resp-Sync-Vir [RS-V]	K56.0	Paralytischer Ileus
J21.1	Akute Bronchiolitis durch humanes Metapneumovirus	K56.1	Invagination
J21.8	Akute Bronchiolitis d sonstige nbez Erreger	K56.2	Volvulus
J21.9	Akute Bronchiolitis, nnbez	K56.4	Sonstige Obturation Darm
J34.3	Hypertrophie Nasenmuscheln	K56.6	Sonstiger und nicht näher bezeichneter mechanischer Ileus
J38.00	Lähmung der Stimmklappen u des Kehlkopfes: Nnbez	K56.7	Ileus, nnbez
J38.02	Lähm der Stimmklapp u des Kehlkopfes: Einseitig, komplett	K59.3	Megakolon, aonkl
J38.03	Lähm der Stimmklapp u des Kehlkopfes: Beidseitig, partiell	K61.0	Analabszeß
J38.6	Kehlkopfstenose	K61.1	Rektalabszeß
J38.7	Sonstige Krankheiten des Kehlkopfes	K61.2	Anorektalabszeß
J39.0	Retropharyngealabszess und Parapharyngealabszess	K61.3	Ischiorektalabszeß
J69.0	Pneumonie d Nahrung od Erbrochenes	K61.4	Intrasphinktäarer Abszeß
J69.1	Pneumonie d Öle u Extrakte	K62.2	Analprolaps
J69.8	Pneumonie d sonst feste u flüssige Substanzen	K62.3	Rektumprolaps
J85.0	Gangrän u Nekrose Lunge	K62.4	Stenose Anus u Rektum
J85.1	Abszeß d Lunge m Pneumonie	K63.0	Darmabszeß
J85.2	Abszeß d Lunge oh Pneumonie	K63.1	Perforation Darm (nichttraumatisch)
J85.3	Abszeß d Mediastinums	K63.2	Darmfistel
J86.0	Pyothorax m Fistel	K63.3	Darmulkus
J86.9	Pyothorax oh Fistel	K65.0	Akute Peritonitis
J90	Pleuraerguß, aonkl	K65.8	Sonstige Peritonitis
J91	Pleuraerguß b aokl KH	K65.9	Peritonitis, nnbez
J94.0	Chylöser (Pleura-) Erguß	K66.0	Peritoneale Adhäsionen
J94.2	Hämatothorax	K66.1	Hämoperitoneum
J94.8	Sonstige nbez Krankheitszustände Pleura	K66.8	Sonstige nbez KH Peritoneum
J94.9	Pleurakrankheit, nnbez	K67.0	Chlamydienperitonitis
J95.0	Funktionsstörung eines Tracheostomas	K67.1	Gonokokkenperitonitis
J95.80	latrog Pneumothor	K67.3	Tuberkulöse Peritonitis
K07.8	Sonstige dentofaziale Anomalien	K67.8	Sonst KH Peritoneum b aokl InfektionsKH
K22.2	Ösophagusverschuß	K71.0	Toxische LeberKH m Cholestase
K22.3	Perforation Ösophagus	K71.1	Toxische LeberKH m Lebernekrose
K22.4	Dyskinesie Ösophagus	K71.2	Toxische LeberKH m akuter Hepatitis
K31.6	Fistel Magen u Duodenum	K71.3	Tox LeberKH m chron-persistierender Hepatitis
K35.2	Akute Appendizitis m generalisierter Peritonitis	K71.4	Toxische LeberKH m chron lobulärer Hepatitis
K35.30	Akute Appendizitis m lok Peritonitis oh Perforation od Ruptur	K71.5	Toxische LeberKH m chron-aktiver Hepatitis
K35.31	Akute Appendizitis m lok Peritonitis m Perforation od Ruptur	K71.6	Toxische LeberKH m Hepatitis, aonkl
K35.32	Akute Appendizitis m Peritonealabszeß	K71.7	Toxische LeberKH m Fibrose u Zirrhose Leber
K35.8	Akute Appendizitis, nnbez	K71.8	Toxische LeberKH m sonst Affektionen Leber
K37	Nnbez Appendizitis	K71.9	Toxische LeberKH, nnbez
K40.00	Doppelseitige Hern ing m Einkl oh Gangr, n Rezidivhern bez	K72.0	Akutes u subakutes Leberversagen
K40.01	Doppelseitige Hern ing m Einkl oh Gangr, Rezidivhernie	K74.0	Leberfibrose
K40.10	Doppelseitige Hern ing m Gangr, n Rezidivhern bez	K74.2	Leberfibrose m Lebersklerose
K40.11	Doppelseitige Hern ing m Gangr, Rezidivhernie	K74.3	Primäre biliäre Zirrhose
K40.30	Hern ing, eins/oh SeitAng, m Einkl oh Gangr, n RezHern bez	K74.4	Sekundäre biliäre Zirrhose
K40.31	Hern ing, eins/oh SeitAng, m Einkl oh Gangr, Rezidivhernie	K74.5	Biliäre Zirrhose, nnbez
K40.40	Hern ing, eins/oh SeitAng, m Gangr, n Rezidivhern bez	K74.6	Sonst u nnbez Zirrhose Leber
K40.41	Hern ing, eins/oh SeitAng, m Gangr, Rezidivhernie	K75.0	Leberabszeß
K41.0	Doppelseitige Hernia femoralis m Einkl oh Gangrän	K75.1	Phlebitis Pfortader
K41.1	Doppelseitige Hernia femoralis m Gangrän	K75.2	Unspezifische reaktive Hepatitis
K41.3	Hern fem, eins/oh SeitAng, m Einkl oh Gangrän	K75.3	Granulomatöse Hepatitis, aonkl
K41.4	Hern fem, eins/oh SeitAng, m Gangrän	K75.4	Autoimmune Hepatitis
K42.0	Hernia umbilicalis m Einklemmung oh Gangrän	K75.8	Sonstige nbez entzündliche Leber-KH
K42.1	Hernia umbilicalis m Gangrän	K75.9	Entzündliche Leber-KH, nnbez
K43.0	Hernia ventralis m Einklemmung oh Gangrän	K76.0	Fettleber [fettige Degeneration], aonkl
K43.1	Hernia ventralis m Gangrän	K76.2	Zentrale hämorrhagische Lebernekrose
K43.3	Parastomale Hernie mit Einklemmung, ohne Gangrän	K76.3	Leberinfarkt
K43.4	Parastomale Hernie mit Gangrän	K76.4	Peliosis hepatis
K43.60	Epigastrische Hernie mit Einklemmung, ohne Gangrän	K76.6	Portale Hypertonie
K43.68	Sonstige Hernia ventralis mit Einklemmung, ohne Gangrän	K76.7	Hepatorenales Syndrom
K43.69	N.n.b. Hernia ventralis mit Einklemmung, ohne Gangrän	K77.0	LeberKH b aokl infek/parasit KH
K43.70	Epigastrische Hernie mit Gangrän	K77.11	Stadium 1 der akuten Leber-Graft-versus-host-KH
K43.78	Sonstige Hernia ventralis mit Gangrän	K77.12	Stadium 2 der akuten Leber-Graft-versus-host-KH
K43.79	Nicht näher bezeichnete Hernia ventralis mit Gangrän	K77.13	Stadium 3 der akuten Leber-Graft-versus-host-KH

K77.14	Stadium 4 der akuten Leber-Graft-versus-host-KH	M01.02	Arthritis d Meningokokken Oberarm
K77.8	LeberKH b sonst aokl KH	M01.03	Arthritis d Meningokokken Unterarm
K83.1	Verschluß Gallengang	M01.04	Arthritis d Meningokokken Hand
K90.2	Syndrom blinden Schlinge, aonkl	M01.05	Arthritis d Meningokokken Becken/Oberschenkel
K90.3	Pankreatogene Steatorrhoe	M01.06	Arthritis d Meningokokken Unterschenkel
K91.1	Syndrome operierter Magen	M01.07	Arthritis d Meningokokken Knöchel/Fuß
K93.1	Megakolon b Chagas-KH	M01.08	Arthritis d Meningokokken, sonst Lok
L00.0	SSS-Syndrom, Befall < 30% KöOF	M01.09	Arthritis d Meningokokken, nnbez Lok
L00.1	SSS-Syndrom, Befall >= 30% KöOF	M01.10	Tuberkulöse Arthritis, mehrere Lokalisationen
L10.2	Pemphigus foliaceus	M01.11	Tuberkulöse Arthritis Schulterregion
L11.8	Sonstige nbez akantholytische Dermatosen	M01.12	Tuberkulöse Arthritis Oberarm
L11.9	Akantholytische Dermatose, nnbez	M01.13	Tuberkulöse Arthritis Unterarm
L12.0	Bullöses Pemphigoid	M01.14	Tuberkulöse Arthritis Hand
L12.3	Erworbene Epidermolysis bullosa	M01.15	Tuberkulöse Arthritis Beckenregion/Oberschenkel
L12.8	Sonstige Pemphigoid-KH	M01.16	Tuberkulöse Arthritis Unterschenkel
L12.9	Pemphigoid-KH, nnbez	M01.17	Tuberkulöse Arthritis Knöchel/Fuß
L13.0	Dermatitis herpetiformis [Dühring]	M01.18	Tuberkulöse Arthritis, sonstige Lokalisation
L13.1	Pustulosis subcornealis [Sneddon-Wilkinson]	M01.19	Tuberkulöse Arthritis, nnbez Lokalisationen
L13.8	Sonstige nbez bullöse Dermatosen	M01.30	Arthritis b sonst aokl bakt KH, mehrere Lok
L14	Bullöse Dermatosen b aokl KH	M01.31	Arthritis b sonst aokl bakt KH Schulterregion
L40.1	Generalisierte Psoriasis pustulosa	M01.32	Arthritis b sonst aokl bakt KH Oberarm
L51.0	Nichtbullöses Erythema exsudativum multiforme	M01.33	Arthritis b sonst aokl bakt KH Unterarm
L51.1	Bullöses Erythema exsudativum multiforme	M01.34	Arthritis b sonst aokl bakt KH Hand
L51.20	Tox epiderm Nekrolys [Lyell-Syndrom], Befall < 30% KöOF	M01.35	Arthritis b sonst aokl bakt KH Beckenreg/Oberschenkel
L51.21	Tox epiderm Nekrolys [Lyell-Syndrom], Befall >= 30% KöOF	M01.36	Arthritis b sonst aokl bakt KH Unterschenkel
L51.8	Sonstiges Erythema exsudativum multiforme	M01.37	Arthritis b sonst aokl bakt KH Knöchel/Fuß
L51.9	Erythema exsudativum multiforme, nnbez	M01.38	Arthritis b sonst aokl bakt KH, sonst Lok
L74.4	Anhidrosis	M01.39	Arthritis b sonst aokl bakt KH, nnbez Lok
M00.00	Arthrit/Polyarth d Staphylokokken, mehrere Lok	M01.40	Arthritis b Röteln, mehrere Lokalisationen
M00.01	Arthrit/Polyarth d Staphylokokken Schulterreg	M01.41	Arthritis b Röteln Schulterregion
M00.02	Arthrit/Polyarth d Staphylokokken Oberarm	M01.42	Arthritis b Röteln Oberarm
M00.03	Arthrit/Polyarth d Staphylokokken Unterarm	M01.43	Arthritis b Röteln Unterarm
M00.04	Arthrit/Polyarth d Staphylokokken Hand	M01.44	Arthritis b Röteln Hand
M00.05	Arthrit/Polyarth d Staphylokokken Becken/Oberschenkel	M01.45	Arthritis b Röteln Beckenregion/Oberschenkel
M00.06	Arthrit/Polyarth d Staphylokokken Unterschenkel	M01.46	Arthritis b Röteln Unterschenkel
M00.07	Arthrit/Polyarth d Staphylokokken Knöchel/Fuß	M01.47	Arthritis b Röteln Knöchel/Fuß
M00.08	Arthrit/Polyarth d Staphylokokken, sonst Lok	M01.48	Arthritis b Röteln, sonstige Lokalisation
M00.09	Arthrit/Polyarth d Staphylokokken, nnbez Lok	M01.49	Arthritis b Röteln, nnbez Lokalisationen
M00.10	Arthrit/Polyarth d Pneumokokken, mehrere Lok	M01.60	Arthritis b Mykosen, mehrere Lokalisationen
M00.11	Arthrit/Polyarth d Pneumokokken Schulterregion	M01.61	Arthritis b Mykosen Schulterregion
M00.12	Arthrit/Polyarth d Pneumokokken Oberarm	M01.62	Arthritis b Mykosen Oberarm
M00.13	Arthrit/Polyarth d Pneumokokken Unterarm	M01.63	Arthritis b Mykosen Unterarm
M00.14	Arthrit/Polyarth d Pneumokokken Hand	M01.64	Arthritis b Mykosen Hand
M00.15	Arthrit/Polyarth d Pneumokokken Becken/Oberschenkel	M01.65	Arthritis b Mykosen Beckenregion/Oberschenkel
M00.16	Arthrit/Polyarth d Pneumokokken Unterschenkel	M01.66	Arthritis b Mykosen Unterschenkel
M00.17	Arthrit/Polyarth d Pneumokokken Knöchel/Fuß	M01.67	Arthritis b Mykosen Knöchel/Fuß
M00.18	Arthrit/Polyarth d Pneumokokken, sonst Lok	M01.68	Arthritis b Mykosen, sonstige Lokalisation
M00.19	Arthrit/Polyarth d Pneumokokken, nnbez Lok	M01.69	Arthritis b Mykosen, nnbez Lokalisationen
M00.20	Arthrit/Polyarth d sonst Streptokokken, mehrere Lok	M10.10	Bleigicht, mehrere Lokalisationen
M00.21	Arthrit/Polyarth d sonst Streptokokken Schulterreg	M10.11	Bleigicht Schulterregion
M00.22	Arthrit/Polyarth d sonst Streptokokken Oberarm	M10.12	Bleigicht Oberarm
M00.23	Arthrit/Polyarth d sonst Streptokokken Unterarm	M10.13	Bleigicht Unterarm
M00.24	Arthrit/Polyarth d sonst Streptokokken Hand	M10.14	Bleigicht Hand
M00.25	Arthrit/Polyarth d sonst Streptok Becken/Oberschenkel	M10.15	Bleigicht Beckenregion/Oberschenkel
M00.26	Arthrit/Polyarth d sonst Streptokokken Unterschenkel	M10.16	Bleigicht Unterschenkel
M00.27	Arthrit/Polyarth d sonst Streptokokken Knöchel/Fuß	M10.17	Bleigicht Knöchel/Fuß
M00.28	Arthrit/Polyarth d sonst Streptokokken, sonst Lok	M10.18	Bleigicht, sonstige Lokalisation
M00.29	Arthrit/Polyarth d sonst Streptokokken, nnbez Lok	M10.19	Bleigicht, nnbez Lokalisationen
M00.80	Arthrit/Polyarth d sonst nbez bakt Erreg, mehrere Lok	M10.20	Arzneimittelinduzierte Gicht, mehrere Lok
M00.81	Arthrit/Polyarth d sonst nbez bakt Erreg Schulterregion	M10.21	Arzneimittelinduzierte Gicht Schulterregion
M00.82	Arthrit/Polyarth d sonst nbez bakt Erreg Oberarm	M10.22	Arzneimittelinduzierte Gicht Oberarm
M00.83	Arthrit/Polyarth d sonst nbez bakt Erreg Unterarm	M10.23	Arzneimittelinduzierte Gicht Unterarm
M00.84	Arthrit/Polyarth d sonst nbez bakt Erreg Hand	M10.24	Arzneimittelinduzierte Gicht Hand
M00.85	Arthrit/Polyarth d so nbez bakt Erreg Becken/Oberschenkel	M10.25	Arzneimittelinduzierte Gicht Beckenregion/OS
M00.86	Arthrit/Polyarth d sonst nbez bakt Erreg Unterschenkel	M10.26	Arzneimittelinduzierte Gicht Unterschenkel
M00.87	Arthrit/Polyarth d sonst nbez bakt Erreg Knöchel/Fuß	M10.27	Arzneimittelinduzierte Gicht Knöchel/Fuß
M00.88	Arthrit/Polyarth d sonst nbez bakt Erreg, so Lok	M10.28	Arzneimittelinduzierte Gicht, sonstige Lok
M00.89	Arthrit/Polyarth d sonst nbez bakt Erreg, nnbez Lok	M10.29	Arzneimittelinduzierte Gicht, nnbez Lok
M01.00	Arthritis d Meningokokken, mehrere Lok	M14.8	Arthropathien b sonst nb, aokl KH
M01.01	Arthritis d Meningokokken Schulterregion	M32.0	AM-induz systemischer Lupus erythematodes

M32.1	Syst Lupus erythematodes m Bet Org/Organsyst	M84.41	Pathologische Fraktur, aonkl, Schulterregion
M32.8	Sonst Formen syst Lupus erythematodes	M84.42	Pathologische Fraktur, aonkl, Oberarm
M32.9	Systemischer Lupus erythematodes, nnbez	M84.43	Pathologische Fraktur, aonkl, Unterarm
M36.1	Arthropathie b Neubildungen	M84.44	Pathologische Fraktur, aonkl, Hand
M36.2	Arthropathia haemophiliica	M84.45	Pathologische Fraktur, aonkl, Becken/OS
M36.3	Arthropathie b sonst aokl Blut-KH	M84.46	Pathologische Fraktur, aonkl, Unterschenkel
M36.8	System-KH Bgw b sonst aokl KH	M84.47	Pathologische Fraktur, aonkl, Knöchel/Fuß
M46.20	Wirbelosteomyelitis, mehrere Lok WS	M84.48	Pathologische Fraktur, aonkl, sonstige Lok
M46.21	Wirbelosteomyelitis, Okzipito-Atlanto-Axialbereich	M84.49	Pathologische Fraktur, aonkl, nnbez Lokalisationen
M46.22	Wirbelosteomyelitis, Zervikalbereich	M86.00	Akute hämatogene Osteomyelitis, mehrere Lok
M46.23	Wirbelosteomyelitis, Zervikothorakalbereich	M86.01	Akute hämatogene Osteomyelitis Schulterregion
M46.24	Wirbelosteomyelitis, Thorakalbereich	M86.02	Akute hämatogene Osteomyelitis Oberarm
M46.25	Wirbelosteomyelitis, Thorakolumbalbereich	M86.03	Akute hämatogene Osteomyelitis Unterarm
M46.26	Wirbelosteomyelitis, Lumbalbereich	M86.04	Akute hämatogene Osteomyelitis Hand
M46.27	Wirbelosteomyelitis, Lumbosakralbereich	M86.05	Akute hämatogene Osteomyelitis Becken/OS
M46.28	Wirbelosteomyelitis, Sakral-/Sakrokokzygealbereich	M86.06	Akute hämatogene Osteomyelitis Unterschenkel
M46.29	Wirbelosteomyelitis, nnbez Lokalisation	M86.07	Akute hämatogene Osteomyelitis Knöchel/Fuß
M48.40	Ermüdungsbruch Wirbel, mehrere Lok WS	M86.08	Akute hämatogene Osteomyelitis, sonst Lok
M48.41	Ermüdungsbruch Wirbel, Okzipito-Atlanto-Axialbereich	M86.09	Akute hämatogene Osteomyelitis, nnbez Lok
M48.42	Ermüdungsbruch Wirbels, Zervikalbereich	M86.10	Sonstige akute Osteomyelitis, mehrere Lok
M48.43	Ermüdungsbruch Wirbel, Zervikothorakalbereich	M86.11	Sonstige akute Osteomyelitis Schulterregion
M48.44	Ermüdungsbruch Wirbel, Thorakalbereich	M86.12	Sonstige akute Osteomyelitis Oberarm
M48.45	Ermüdungsbruch Wirbel, Thorakolumbalbereich	M86.13	Sonstige akute Osteomyelitis Unterarm
M48.46	Ermüdungsbruch Wirbel, Lumbalbereich	M86.14	Sonstige akute Osteomyelitis Hand
M48.47	Ermüdungsbruch Wirbel, Lumbosakralbereich	M86.15	Sonstige akute Osteomyelitis Becken/Oberschenkel
M48.48	Ermüdungsbruch Wirbel, Sakral-/Sakrokokzygealbereich	M86.16	Sonstige akute Osteomyelitis Unterschenkel
M48.49	Ermüdungsbruch Wirbel, nnbez Lokalisation	M86.17	Sonstige akute Osteomyelitis Knöchel/Fuß
M48.50	WK-Kompr, aonkl, mehrere Lok WS	M86.18	Sonstige akute Osteomyelitis, sonstige Lok
M48.51	WK-Kompr, aonkl, Okzipito-Atlanto-Axialbereich	M86.19	Sonstige akute Osteomyelitis, nnbez Lokalisationen
M48.52	Wirbelkörperkompression, aonkl, Zervikalbereich	M86.20	Subakute Osteomyelitis, mehrere Lokalisationen
M48.53	WK-Kompr, aonkl, Zervikothorakalbereich	M86.21	Subakute Osteomyelitis Schulterregion
M48.54	Wirbelkörperkompression, aonkl, Thorakalbereich	M86.22	Subakute Osteomyelitis Oberarm
M48.55	WK-Kompr, aonkl, Thorakolumbalbereich	M86.23	Subakute Osteomyelitis Unterarm
M48.56	Wirbelkörperkompression, aonkl, Lumbalbereich	M86.24	Subakute Osteomyelitis Hand
M48.57	Wirbelkörperkompression, aonkl, Lumbosakralbereich	M86.25	Subakute Osteomyelitis Beckenregion/Oberschenkel
M48.58	WK-Kompr, aonkl, Sakral-/Sakrokokzygealbereich	M86.26	Subakute Osteomyelitis Unterschenkel
M48.59	Wirbelkörperkompression, aonkl, nnbez Lokalisation	M86.27	Subakute Osteomyelitis Knöchel/Fuß
M49.50	WK-Kompr b aokl KH, mehrere Lok WS	M86.28	Subakute Osteomyelitis, sonstige Lokalisation
M49.51	WK-Kompr b aokl KH, Okzipito-Atlanto-Axialbereich	M86.29	Subakute Osteomyelitis, nnbez Lokalisationen
M49.52	WK-Kompr b aokl KH, Zervikalbereich	M86.30	Chron multifokale Osteomyelitis, mehrere Lok
M49.53	WK-Kompr b aokl KH, Zervikothorakalbereich	M86.31	Chron multifokale Osteomyelitis Schulterregion
M49.54	WK-Kompr b aokl KH, Thorakalbereich	M86.32	Chron multifokale Osteomyelitis Oberarm
M49.55	WK-Kompr b aokl KH, Thorakolumbalbereich	M86.33	Chron multifokale Osteomyelitis Unterarm
M49.56	WK-Kompr b aokl KH, Lumbalbereich	M86.34	Chron multifokale Osteomyelitis Hand
M49.57	WK-Kompr b aokl KH, Lumbosakralbereich	M86.35	Chron multifokale Osteomyelitis Becken/Oberschenkel
M49.58	WK-Kompr b aokl KH, Sakr-/Sakrokokzygealbereich	M86.36	Chron multifokale Osteomyelitis Unterschenkel
M49.59	WK-Kompr b aokl KH, nnbez Lok	M86.37	Chron multifokale Osteomyelitis Knöchel/Fuß
M53.3	KH Sakrokokzygealregion, aonkl	M86.38	Chron multifokale Osteomyelitis, sonst Lok
M60.15	Interstitielle Myositis Beckenregion/Oberschenkel	M86.39	Chron multifokale Osteomyelitis, nnbez Lok
M73.00	Bursitis gonorrhoea, mehrere Lokalisationen	M86.40	Chron Osteomyelitis m Fistel, mehrere Lok
M73.01	Bursitis gonorrhoea Schulterregion	M86.41	Chron Osteomyelitis m Fistel, Schulterregion
M73.02	Bursitis gonorrhoea Oberarm	M86.42	Chron Osteomyelitis m Fistel, Oberarm
M73.03	Bursitis gonorrhoea Unterarm	M86.43	Chron Osteomyelitis m Fistel, Unterarm
M73.04	Bursitis gonorrhoea Hand	M86.44	Chron Osteomyelitis m Fistel, Hand
M73.05	Bursitis gonorrhoea Beckenregion/Oberschenkel	M86.45	Chron Osteomyelitis m Fistel, Becken/Oberschenkel
M73.06	Bursitis gonorrhoea Unterschenkel	M86.46	Chron Osteomyelitis m Fistel, Unterschenkel
M73.07	Bursitis gonorrhoea Knöchel/Fuß	M86.47	Chron Osteomyelitis m Fistel, Knöchel/Fuß
M73.08	Bursitis gonorrhoea, sonstige Lokalisation	M86.48	Chron Osteomyelitis m Fistel, sonst Lok
M73.09	Bursitis gonorrhoea, nnbez Lokalisationen	M86.49	Chron Osteomyelitis m Fistel, nnbez Lok
M84.30	Streßfraktur, aonkl, mehrere Lokalisationen	M86.50	Sonst chron hämatogene Osteomyelitis, mehrere Lok
M84.31	Streßfraktur, aonkl, Schulterregion	M86.51	Sonst chron hämatogene Osteomyelitis Schulterregion
M84.32	Streßfraktur, aonkl, Oberarm	M86.52	Sonst chron hämatogene Osteomyelitis Oberarm
M84.33	Streßfraktur, aonkl, Unterarm	M86.53	Sonst chron hämatogene Osteomyelitis Unterarm
M84.34	Streßfraktur, aonkl, Hand	M86.54	Sonst chron hämatogene Osteomyelitis Hand
M84.35	Streßfraktur, aonkl, Beckenregion/Oberschenkel	M86.55	Sonst chron hämatogene Osteomyelitis Becken/OS
M84.36	Streßfraktur, aonkl, Unterschenkel	M86.56	Sonst chron hämatogene Osteomyelitis Unterschenkel
M84.37	Streßfraktur, aonkl, Knöchel/Fuß	M86.57	Sonst chron hämatogene Osteomyelitis Knöchel/Fuß
M84.38	Streßfraktur, aonkl, sonstige Lokalisation	M86.58	Sonst chron hämatogene Osteomyelitis, sonst Lok
M84.39	Streßfraktur, aonkl, nnbez Lokalisationen	M86.59	Sonst chron hämatogene Osteomyelitis, nnbez Lok
M84.40	Pathologische Fraktur, aonkl, mehrere Lok	M86.60	Sonstige chron Osteomyelitis, mehrere Lok

M86.61	Sonstige chron Osteomyelitis Schulterregion	M87.86	Sonstige Knochennekrose Unterschenkel
M86.62	Sonstige chron Osteomyelitis Oberarm	M87.87	Sonstige Knochennekrose Knöchel/Fuß
M86.63	Sonstige chron Osteomyelitis Unterarm	M87.88	Sonstige Knochennekrose, sonstige Lokalisation
M86.64	Sonstige chron Osteomyelitis Hand	M87.89	Sonstige Knochennekrose, nnbez Lokalisationen
M86.65	Sonstige chron Osteomyelitis Becken/Oberschenkel	M87.90	Knochennekrose, nnbez, mehrere Lokalisationen
M86.66	Sonstige chron Osteomyelitis Unterschenkel	M87.91	Knochennekrose, nnbez, Schulterregion
M86.67	Sonstige chron Osteomyelitis Knöchel/Fuß	M87.92	Knochennekrose, nnbez, Oberarm
M86.68	Sonstige chron Osteomyelitis, sonst Lok	M87.93	Knochennekrose, nnbez, Unterarm
M86.69	Sonstige chron Osteomyelitis, nnbez Lok	M87.94	Knochennekrose, nnbez, Hand
M86.80	Sonstige Osteomyelitis, mehrere Lokalisationen	M87.95	Knochennekrose, nnbez, Beckenreg/Oberschenkel
M86.81	Sonstige Osteomyelitis Schulterregion	M87.96	Knochennekrose, nnbez, Unterschenkel
M86.82	Sonstige Osteomyelitis Oberarm	M87.97	Knochennekrose, nnbez, Knöchel/Fuß
M86.83	Sonstige Osteomyelitis Unterarm	M87.98	Knochennekrose, nnbez, sonstige Lokalisation
M86.84	Sonstige Osteomyelitis Hand	M87.99	Knochennekrose, nnbez, nnbez Lokalisationen
M86.85	Sonstige Osteomyelitis Beckenregion/Oberschenkel	M90.00	Knochentuberkulose, mehrere Lokalisationen
M86.86	Sonstige Osteomyelitis Unterschenkel	M90.01	Knochentuberkulose Schulterregion
M86.87	Sonstige Osteomyelitis Knöchel/Fuß	M90.02	Knochentuberkulose Oberarm
M86.88	Sonstige Osteomyelitis, sonstige Lokalisation	M90.03	Knochentuberkulose Unterarm
M86.89	Sonstige Osteomyelitis, nnbez Lokalisationen	M90.04	Knochentuberkulose Hand
M86.90	Osteomyelitis, nnbez, mehrere Lokalisationen	M90.05	Knochentuberkulose Beckenregion u Oberschenkel
M86.91	Osteomyelitis, nnbez, Schulterregion	M90.06	Knochentuberkulose Unterschenkel
M86.92	Osteomyelitis, nnbez, Oberarm	M90.07	Knochentuberkulose Knöchel u Fuß
M86.93	Osteomyelitis, nnbez, Unterarm	M90.08	Knochentuberkulose, sonstige Lokalisation
M86.94	Osteomyelitis, nnbez, Hand	M90.09	Knochentuberkulose, nnbez Lokalisationen
M86.95	Osteomyelitis, nnbez, Beckenregion/Oberschenkel	M90.10	Periostitis b sonst aokl Inf-KH, mehrere Lok
M86.96	Osteomyelitis, nnbez, Unterschenkel	M90.11	Periostitis b sonst aokl Inf-KH, Schulterregion
M86.97	Osteomyelitis, nnbez, Knöchel/Fuß	M90.12	Periostitis b sonst aokl Inf-KH, Oberarm
M86.98	Osteomyelitis, nnbez, sonstige Lokalisation	M90.13	Periostitis b sonst aokl Inf-KH, Unterarm
M86.99	Osteomyelitis, nnbez, nnbez Lokalisationen	M90.14	Periostitis b sonst aokl Inf-KH, Hand
M87.02	Idiopath aseptische Knochennekrose Oberarm	M90.15	Periostitis b sonst aokl Inf-KH, Becken/OS
M87.05	Idiopath aseptische Knochennekrose Becken/OS	M90.16	Periostitis b sonst aokl Inf-KH, Unterschenkel
M87.06	Idiopath aseptische Knochennekrose Unterschenkel	M90.17	Periostitis b sonst aokl Inf-KH, Knöchel/Fuß
M87.07	Idiopath aseptische Knochennekrose Knöchel/Fuß	M90.18	Periostitis b sonst aokl Inf-KH, sonst Lok
M87.09	Idiopath aseptische Knochennekrose, nnbez Lok	M90.19	Periostitis b sonst aokl Inf-KH, nnbez Lok
M87.10	Knochennekrose d Arzneimittel, mehrere Lok	M90.20	Osteopathie b sonst aokl Inf-KH, mehrere Lok
M87.11	Knochennekrose d Arzneimittel Schulterregion	M90.21	Osteopathie b sonst aokl Inf-KH, Schulterregion
M87.12	Knochennekrose d Arzneimittel Oberarm	M90.22	Osteopathie b sonst aokl Inf-KH, Oberarm
M87.13	Knochennekrose d Arzneimittel Unterarm	M90.23	Osteopathie b sonst aokl Inf-KH, Unterarm
M87.14	Knochennekrose d Arzneimittel Hand	M90.24	Osteopathie b sonst aokl Inf-KH, Hand
M87.15	Knochennekrose d Arzneimittel Becken/Oberschenkel	M90.25	Osteopathie b sonst aokl Inf-KH, Becken/OS
M87.16	Knochennekrose d Arzneimittel Unterschenkel	M90.26	Osteopathie b sonst aokl Inf-KH, Unterschenkel
M87.17	Knochennekrose d Arzneimittel Knöchel/Fuß	M90.27	Osteopathie b sonst aokl Inf-KH, Knöchel/Fuß
M87.18	Knochennekrose d Arzneimittel, sonst Lok	M90.28	Osteopathie b sonst aokl Inf-KH, sonst Lok
M87.19	Knochennekrose d Arzneimittel, nnbez Lok	M90.29	Osteopathie b sonst aokl Inf-KH, nnbez Lok
M87.20	Knochennekrose d vorangegang Trauma, mehrere Lok	M90.70	Knochenfraktur b Neubildungen, mehrere Lok
M87.21	Knochennekrose d vorangegang Trauma Schulterregion	M90.71	Knochenfraktur b Neubildungen, Schulterregion
M87.22	Knochennekrose d vorangegang Trauma Oberarm	M90.72	Knochenfraktur b Neubildungen, Oberarm
M87.23	Knochennekrose d vorangegang Trauma Unterarm	M90.73	Knochenfraktur b Neubildungen, Unterarm
M87.24	Knochennekrose d vorangegang Trauma Hand	M90.74	Knochenfraktur b Neubildungen, Hand
M87.25	Knochennekrose d vorangegang Trauma Becken/OS	M90.75	Knochenfraktur b Neubildungen, Becken/OS
M87.26	Knochennekrose d vorangegang Trauma Unterschenkel	M90.76	Knochenfraktur b Neubildungen, Unterschenkel
M87.27	Knochennekrose d vorangegang Trauma Knöchel/Fuß	M90.77	Knochenfraktur b Neubildungen, Knöchel/Fuß
M87.28	Knochennekrose d vorangegang Trauma, sonst Lok	M90.78	Knochenfraktur b Neubildungen, sonst Lok
M87.29	Knochennekrose d vorangegang Trauma, nnbez Lok	M90.79	Knochenfraktur b Neubildungen, nnbez Lok
M87.30	Sonst sek Knochennekrose, mehrere Lok	M96.80	Elektiv offen belassenes Sternum n thoraxchir Eingriff
M87.31	Sonst sek Knochennekrose Schulterregion	M96.81	Instabiler Thorax nach thoraxchirurgischem Eingriff
M87.32	Sonst sek Knochennekrose Oberarm	M96.82	Verzögerte Knochenheilung nach Fusion oder Arthrodese
M87.33	Sonst sek Knochennekrose Unterarm	M96.88	Sonst KH Muskel-Skelett-System nach med Maßn
M87.34	Sonst sek Knochennekrose Hand	M96.9	KH Muskel-Skelett-Systems nach med Maßn, nnbez
M87.35	Sonst sek Knochennekrose Becken/OS	N03.6	Chron nephrit Synd, Dense-deposit-KH
M87.36	Sonst sek Knochennekrose Unterschenkel	N04.0	Nephrotisches Synd, minimale glomeruläre Läsion
M87.37	Sonst sek Knochennekrose Knöchel/Fuß	N04.1	Nephrotisches Synd, fokale/segment glomerul Läsionen
M87.38	Sonst sek Knochennekrose, sonst Lok	N04.2	Nephrotisches Synd, diffuse membranöse GN
M87.39	Sonst sek Knochennekrose, nnbez Lok	N04.3	Nephrotisches Synd, diffuse mesangioproliferative GN
M87.80	Sonstige Knochennekrose, mehrere Lokalisationen	N04.4	Nephrotisches Synd, diffuse endokapillär-proliferative GN
M87.81	Sonstige Knochennekrose Schulterregion	N04.5	Nephrotisches Synd, diffuse mesangiokapilläre GN
M87.82	Sonstige Knochennekrose Oberarm	N04.6	Nephrotisches Syndrom, Dense-deposit-Krankheit
M87.83	Sonstige Knochennekrose Unterarm	N04.7	Nephrotisches Synd, GN m diffuser Halbmondbildung
M87.84	Sonstige Knochennekrose Hand	N04.8	Nephrotisches Synd, sonst morphol Veränderungen
M87.85	Sonstige Knochennekrose Beckenregion/OS	N04.9	Nephrotisches Synd, Art morphol Veränderung nnbez

N08.3	Glomeruläre KH b Diabetes mellitus	P23.8	Angeborene Pneumonie d sonstige Erreger
N10	Akute tubulointerstitielle Nephritis	P23.9	Angeborene Pneumonie, nnbez
N12	Tubulointerstitielle Nephritis, n als akut od chron bez	P24.0	Mekoniumaspiration d Neugeborene
N13.5	Abknickung u Striktur Ureters oh Hydronephrose	P24.1	Fruchtwasser- u Schleim aspiration d Neugeborene
N13.8	Sonst obstruktive Uropathie u Refluxuropathie	P24.2	Blutaspiration d Neugeborene
N13.9	Obstruktive Uropathie u Refluxuropathie, nnbez	P24.3	Aspiration von Milch u regurgitierter Nahrung d Neugeb
N15.10	Nierenabszess	P24.8	Sonst Aspirationssyndrome b Neugeborenen
N15.11	Perinephritischer Abszess	P24.9	Aspirationssyndrom b Neugeborenen, nnbez
N17.0	Akutes Nierenversagen m Tubulusnekrose	P25.0	Interstitielles Emphysem m Ursprung in Perinatalperiode
N17.1	Akutes Nierenversagen m akuter Rindennekrose	P25.1	Pneumothorax m U in Perinatalperiode
N17.2	Akutes Nierenversagen m Marknekrose	P25.2	Pneumomediastinum m U in Perinatalperiode
N17.8	Sonstiges akutes Nierenversagen	P25.3	Pneumoperikard m U in Perinatalperiode
N17.9	Akutes Nierenversagen, nnbez	P25.8	So Zustände iVm interstit Emphysem m U in PerinatPer
N18.1	Chron Nierenkrankheit, Stadium 1	P26.0	Tracheobronchiale Blutg m U in Perinatalperiode
N18.2	Chron Nierenkrankheit, Stadium 2	P26.1	Massive Lungenblutung m U in Perinatalperiode
N18.3	Chron Nierenkrankheit, Stadium 3	P26.8	Sonst Lungenblutung m U in Perinatalperiode
N18.4	Chron Nierenkrankheit, Stadium 4	P26.9	Nnbez Lungenblutung m U in Perinatalperiode
N18.80	Einseitige chron Nierenfunktionsstörung	P27.0	Mikity-Wilson-Syndrom
N18.89	Sonst chron Nierenkrankheit, Stadium nnbez	P27.1	Bronchopulmonale Dysplasie m U in Perinatalperiode
N18.9	Chronische Nierenkrankheit, nicht näher bezeichnet	P27.8	Sonst chron AtemwegsKH m U in Perinatalperiode
N19	Nnbez Niereninsuffizienz	P27.9	Nnbez chron AtemwegsKH m U in Perinatalperiode
N20.0	Nierenstein	P28.5	Respiratorisches Versagen b Neugeborenen
N20.2	Nierenstein u Ureterstein gleichzeitig	P29.0	Herzinsuffizienz b Neugeborenen
N25.1	Renaler Diabetes insipidus	P35.0	Rötelnembryopathie
N28.0	Ischämie/Infarkt Niere	P35.1	Angeborene Zytomegalie
N32.1	Vesikointestinalfistel	P35.2	Angeborene Infektion d Herpesviren [Herpes simplex]
N32.2	Harnblasenfistel, aonkl	P35.3	Angeborene Virushepatitis
N32.3	Harnblasendivertikel	P35.8	Sonstige angeborene Viruskrankheiten
N32.4	Harnblasenruptur, nichttraumatisch	P35.9	Angeborene Viruskrankheit, nnbez
N34.0	Harnröhrenabszeß	P36.0	Sepsis b Neugeborenen d Streptokokken, Gruppe B
N35.8	Sonstige Harnröhrenstriktur	P36.1	Sepsis b Neugeborenen d sonst u nnbez Streptokokken
N36.0	Harnröhrenfistel	P36.2	Sepsis b Neugeborenen d Staphylococcus aureus
N36.1	Harnröhrendivertikel	P36.3	Sepsis b Neugeborenen d so u nnbez Staphylokokken
N39.0	Harnwegsinfektion, Lokalisation nnbez	P36.4	Sepsis b Neugeborenen d Escherichia coli
N43.1	Infizierte Hydrozele	P36.5	Sepsis b Neugeborenen d Anaerobier
N44.0	Hodentorsion	P36.8	Sonstige bakterielle Sepsis b Neugeborenen
N44.1	Hydatidentorsion	P36.9	Bakterielle Sepsis b Neugeborenen, nnbez
N45.0	Orchitis, Epididymitis u Epididymoorchitis m Absz	P37.0	Angeborene Tuberkulose
N76.4	Abszeß Vulva	P37.1	Angeborene Toxoplasmose
N82.0	Vesikovaginalfistel	P37.2	Neugeborenenlisteriose (disseminiert)
N82.1	Sonst Fisteln zw weibl Harn- u Genitaltrakt	P37.3	Angeborene Malaria tropica
N82.2	Fistel zw Vagina u Dünndarm	P37.4	Sonstige angeborene Malaria
N82.3	Fistel zw Vagina u Dickdarm	P37.8	Sonst nbez angeborene infektiöse u parasitäre KH
N82.4	Sonst Fisteln zw weiblichem Genital- u Darmtrakt	P37.9	Angeborene infektiöse od parasitäre KH, nnbez
N82.5	Fisteln zw weiblichem Genitaltrakt u Haut	P52.0	Intraventrik (nichttraumat) Blutg 1. Grad Fetus/Neugeb
N82.8	Sonstige Fisteln weiblicher Genitaltrakt	P52.1	Intraventrik (nichttraumat) Blutg 2. Grad Fetus/Neugeb
N82.9	Fistel weiblicher Genitaltrakt, nnbez	P52.2	Intraventrik (nichttraumat) Blutg 3. Grad Fetus/Neugeb
N83.5	Torsion Ovar, Ovarstiel u Tuba uterina	P52.3	Nnbez intraventrik (nichttraumat) Blutung Fetus/Neugeb
N99.1	Harnröhrenstriktur nach med Maßnahmen	P52.5	Subarachn Blutung (nichttraumat) Fetus/Neugeb
P02.1	Schädig Fetus/Neugeb d so Formen Plazentalösung-/blutg	P53	Hämorrhagische KH b Feten u Neugeborenen
P03.1	Schäd Fet/Ngb d so Lag-/Halt-/EinstAnom/Mißv Weh/E	P54.4	Nebennierenblutung b Neugeborenen
P04.0	Schäd Fet/Ngb d Anästh/Analg Mutter w Schw/Weh/Entb	P56.0	Hydrops fetalis d Isoimmunisierung
P10.0	Subdurale Blutung d Geburtsverletzung	P56.9	Hydrops fetalis d so u nnbez hämolytische KH
P10.1	Zerebrale Blutung d Geburtsverletzung	P57.0	Kernikterus d Isoimmunisierung
P10.2	Intraventrikuläre Blutung d Geburtsverletzung	P57.8	Sonstiger nbez Kernikterus
P10.3	Subarachnoidale Blutung d Geburtsverletzung	P57.9	Kernikterus, nnbez
P10.4	Tentoriumriß d Geburtsverletzung	P59.1	Gallepfropf-Syndrom
P10.8	So intrakran Verletz u Blutg d Geburtsverletzung	P59.2	Neugeborenenikterus d so u nnbez Leberzellschädigung
P10.9	Nnbez intrakran Verletz u Blutg d Geburtsverletzung	P60	Disseminierte intravasale Gerinnung Fetus/Neugeb
P11.1	Sonst nbez Hirnschädigung d Geburtsverletzung	P61.0	Transitorische Thrombozytopenie b Neugeborenen
P11.2	Nnbez Hirnschädigung d Geburtsverletzung	P70.2	Diabetes mellitus b Neugeborenen
P15.6	Adiponecrosis subcut neonat d Geburtsverletzung	P72.1	Transitorische Hyperthyreose b Neugeborenen
P22.0	Atemnotsynd [Respiratory distress synd] Neugeborenes	P77	Enterocolitis necroticans Fetus/Neugeborenes
P23.0	Angeborene Pneumonie d Viren	P78.0	Darmperforation in Perinatalperiode
P23.1	Angeborene Pneumonie d Chlamydien	P78.1	Sonstige Peritonitis b Neugeborenen
P23.2	Angeborene Pneumonie d Staphylokokken	P83.0	Sclerema neonatorum
P23.3	Angeborene Pneumonie d Streptokokken, Gruppe B	P83.2	Hydrops fetalis, nicht d hämolytische KH bedingt
P23.4	Angeborene Pneumonie d Escherichia coli	P90	Krämpfe b Neugeborenen
P23.5	Angeborene Pneumonie d Pseudomonasarten	P91.2	Zerebrale Leukomalazie b Neugeborenen
P23.6	Angeborene Pneumonie d sonstige Bakterien	P91.5	Koma b Neugeborenen



P91.6	Hypoxisch-ischäm Enzephalopathie b Neugeb [HIE]	Q24.2	Cor triatriatum
P91.80	Locked-in-Synd u apallisches Synd beim Neugeborenen	Q24.3	Infundibuläre Pulmonalstenose
P94.0	Transitorische Myasthenia gravis b Neugeborenen	Q24.4	Angeborene subvalvuläre Aortenstenose
P94.2	Angeborene Muskelhypotonie	Q24.5	Fehlbildung Koronargefäße
P96.0	Angeborene Niereninsuffizienz	Q24.6	Angeborener Herzblock
P96.1	EntzugSympt Neugeb b Einn abh-erz AM/Drogen d Mutter	Q24.8	Sonst nbez angeborene Fehlbildungen Herz
P96.2	EntzugsSympt b therapeut Anwendung v AM Neugeb	Q25.1	Koarktation Aorta
Q00.0	Anenzephalie	Q25.2	Atresie Aorta
Q00.1	Kraniorhachischisis	Q25.3	Stenose Aorta (angeboren)
Q00.2	Inienzephalie	Q25.5	Atresie A pulmonalis
Q01.0	Frontale Enzephalozele	Q25.6	Stenose A pulmonalis (angeboren)
Q01.1	Nasofrontale Enzephalozele	Q26.2	Totale Fehleinmündung Lungenvenen
Q01.2	Okzipitale Enzephalozele	Q26.3	Partielle Fehleinmündung Lungenvenen
Q01.8	Enzephalozele sonstiger Lokalisationen	Q28.00	Angeborenes art-ven Aneurysma der präzerebr Gefäße
Q01.9	Enzephalozele, nnbez	Q28.01	Angeborene arteriovenöse Fistel der präzerebralen Gefäße
Q03.0	Fehlbildungen Aquaeductus cerebri	Q28.08	Sonst angeb art-ven Fehlbildg d präzerebralen Gefäße
Q03.1	Atresie Apertura mediana/Aperturae laterales 4 Ventrikel	Q28.09	Angeborene art-ven Fehlbildg d präzerebr Gefäße, nnbez
Q03.8	Sonstiger angeborener Hydrozephalus	Q28.10	Angeborenes Aneurysma der präzerebralen Gefäße
Q03.9	Angeborener Hydrozephalus, nnbez	Q28.11	Angeborene Fistel der präzerebralen Gefäße
Q04.0	Angeborene Fehlbildungen Corpus callosum	Q28.18	Sonst angeborene Fehlbildg d präzerebralen Gefäße
Q04.1	Arrhinenzephalie	Q28.19	Angeborene Fehlbildung d präzerebralen Gefäße, nnbez
Q04.2	Holoprosenzephalie-Syndrom	Q28.20	Angeborenes art-ven Aneurysma d zerebralen Gefäße
Q04.3	Sonstige Reduktionsdeformitäten Gehirn	Q28.21	Angeborene arteriovenöse Fistel der zerebralen Gefäße
Q04.4	Septooptische Dysplasie	Q28.28	Sonst angeborene art-ven Fehlbildg d zerebralen Gefäße
Q04.5	Megalenzephalie	Q28.29	Angeborene art-ven Fehlbildg d zerebr Gefäße, nnbez
Q04.6	Angeborene Gehirnzysten	Q28.30	Angeborenes Aneurysma der zerebralen Gefäße
Q04.8	Sonst nbez angeborene Fehlbildungen Gehirn	Q28.31	Angeborene Fistel der zerebralen Gefäße
Q05.0	Zervikale Spina bifida m Hydrozephalus	Q28.38	Sonstige angeborene Fehlbildungen der zerebralen Gefäße
Q05.1	Thorakale Spina bifida m Hydrozephalus	Q28.39	Angeborene Fehlbildung d zerebr Gefäße, nnbez
Q05.2	Lumbale Spina bifida m Hydrozephalus	Q30.0	Choanalatresie
Q05.3	Sakrale Spina bifida m Hydrozephalus	Q31.0	Kehlkopfsegel
Q05.4	Nnbez Spina bifida m Hydrozephalus	Q31.1	Angeborene subglottische Stenose
Q05.5	Zervikale Spina bifida oh Hydrozephalus	Q31.2	Hypoplasie Kehlkopf
Q05.6	Thorakale Spina bifida oh Hydrozephalus	Q31.3	Laryngozele (angeboren)
Q05.7	Lumbale Spina bifida oh Hydrozephalus	Q31.5	Angeb Laryngomalazie
Q05.8	Sakrale Spina bifida oh Hydrozephalus	Q32.0	Angeborene Tracheomalazie
Q05.9	Spina bifida, nnbez	Q32.1	Sonstige angeborene Fehlbildungen Trachea
Q06.0	Amyelie	Q32.2	Angeborene Bronchomalazie
Q06.1	Hypoplasie u Dysplasie Rückenmark	Q32.3	Angeborene Bronchusstenose
Q06.2	Diastematomyelie	Q32.4	Sonst angeborene Fehlbildung Bronchien
Q06.3	Sonst angeborene Fehlbildung Cauda equina	Q33.0	Angeborene Zystenlunge
Q06.4	Hydromyelie	Q33.2	Lungensequestration (angeboren)
Q06.8	Sonst nbez angeborene Fehlbildungen RM	Q33.3	Agenesie Lunge
Q07.0	Arnold-Chiari-Syndrom	Q33.4	Angeborene Bronchiektasie
Q15.0	Angeborenes Glaukom	Q33.6	Hypoplasie u Dysplasie Lunge
Q20.0	Truncus arteriosus communis	Q37.0	Spalte harter Gaumen m beidseitiger Lippenspalte
Q20.1	Re Doppelausstromventrikel [Double outlet right ventricle]	Q37.1	Spalte harter Gaumen m einseitiger Lippenspalte
Q20.2	Linker Doppelausstromventrikel [Double outlet left ventricle]	Q37.2	Spalte weicher Gaumen m beidseitiger Lippenspalte
Q20.3	Diskordante ventrikuloarterielle Verbindung	Q37.3	Spalte weicher Gaumen m einseitiger Lippenspalte
Q20.4	Doppeleinstromventrikel [Double inlet ventricle]	Q37.4	Spalte harter/weicher Gaumen m beidseitiger Lippenspalte
Q20.5	Diskordante atrioventrikuläre Verbindung	Q37.5	Spalte harter/weicher Gaumen m einseitiger Lippenspalte
Q21.1	Vorhofseptumdefekt	Q37.8	Gaumenspalte, nnbez, m beidseitiger Lippenspalte
Q21.2	Defekt Vorhof- u Kammerseptum	Q37.9	Gaumenspalte, nnbez, m einseitiger Lippenspalte
Q21.3	Fallot-Tetralogie	Q38.7	Schlundtasche
Q21.4	Aortopulmonaler Septumdefekt	Q39.0	Ösophagusatresie oh Fistel
Q21.80	Fallot-Pentalogie	Q39.1	Ösophagusatresie m Ösophagotrachealfistel
Q22.0	Pulmonalklappenatresie	Q39.2	Angeborene Ösophagotrachealfistel o Atresie
Q22.1	Angeborene Pulmonalklappenstenose	Q39.3	Angeborene Ösophagusstenose u -striktur
Q22.4	Angeborene Trikuspidalklappenstenose	Q39.4	Ösophagusmembran
Q22.5	Ebstein-Anomalie	Q40.0	Angeborene hypertrophische Pylorusstenose
Q22.6	Hypoplastisches Rechtsherzsyndrom	Q41.0	Angeb(s) Fehlen, Atresie u Stenose Duodenum
Q22.8	Sonst angeborene Fehlbildung Trikuspidalklappe	Q41.1	Angeb(s) Fehlen, Atresie u Stenose Jejunum
Q22.9	Angeborene Fehlbildung Trikuspidalklappe, nnbez	Q41.2	Angeb(s) Fehlen, Atresie u Stenose Ileum
Q23.0	Angeborene Aortenklappenstenose	Q41.8	Angeb(s) Fehlen, Atresie u Stenose so nbez Teile Dünndarm
Q23.1	Angeborene Aortenklappeninsuffizienz	Q41.9	Angeb(s) Fehlen, Atresie u Stenose Dünndarm, Teil nnbez
Q23.2	Angeborene Mitralklappenstenose	Q42.0	Angeb(s) Fehlen, Atresie u Stenose Rektum m Fistel
Q23.3	Angeborene Mitralklappeninsuffizienz	Q42.1	Angeb(s) Fehlen, Atresie u Stenose Rektum oh Fistel
Q23.4	Hypoplastisches Linksherzsyndrom	Q42.2	Angeb(s) Fehlen, Atresie u Stenose Anus m Fistel
Q23.8	Sonst angeborene Fehlbildung Aorten- u Mitralklappe	Q42.3	Angeb(s) Fehlen, Atresie u Stenose Anuss oh Fistel
Q23.9	Angeborene Fehlbildung Aorten- u Mitralklappe, nnbez	Q42.8	Angeb(s) Fehlen, Atresie u Stenose sonst Teile Dickdarm

Q42.9	Angeb(s) Fehlen, Atresie u Stenose Dickdarm, Teil nnbez	Q81.1	Epidermolysis bullosa atrophicans gravis
Q43.0	Meckel-Divertikel	Q81.2	Epidermolysis bullosa dystrophica
Q43.1	Hirschsprung-KH	Q81.8	Sonstige Epidermolysis bullosa
Q43.3	Angeborene Fehlbildungen, die Darmfixation betreffen	Q81.9	Epidermolysis bullosa, nnbez
Q44.2	Atresie Gallengänge	Q82.4	Ektodermale Dysplasie (anhidrotisch)
Q44.3	Angeborene Stenose u Striktur Gallengänge	Q85.0	Neurofibromatose (nicht bösartig)
Q44.6	Zystische Leberkrankheit [Zystenleber]	Q85.1	Tuberöse (Hirn-) Sklerose
Q44.7	Sonstige angeborene Fehlbildungen Leber	Q85.8	Sonstige Phakomatosen, aonkl
Q45.0	Agenesie, Aplasie u Hypoplasie Pankreas	Q85.9	Phakomatose, nnbez
Q45.1	Pancreas anulare	Q86.1	Antiepileptika-Embryopathie
Q45.2	Angeborene Pankreaszyste	Q86.2	Warfarin-Embryopathie
Q45.3	Sonst angeb Fehlbild Pankreas u Ductus pancreaticus	Q87.0	Angeb FehlbildSynd m vorwiegender Beteiligung Gesicht
Q56.0	Hermaphroditismus, aonkl	Q87.1	Angeb FehlbildSynd vorw m Kleinwuchs einherg
Q56.1	Pseudohermaphroditismus masculinus, aonkl	Q87.2	Angeb FehlbildSynd m vorwiegend Beteiligung Extrem
Q56.2	Pseudohermaphroditismus femininus, aonkl	Q87.3	Angeb FehlbSynd m verm GewWachstum früh Kindesalter
Q56.3	Pseudohermaphroditismus, nnbez	Q87.4	Marfan-Syndrom
Q56.4	Unbestimmtes Geschlecht, nnbez	Q87.8	Sonst nbez angeborene Fehlbildungssynde, aonkl
Q60.0	Nierenagenesie, einseitig	Q89.1	Angeborene Fehlbildungen Nebenniere
Q60.1	Nierenagenesie, beidseitig	Q89.4	Siamesische Zwillinge
Q60.2	Nierenagenesie, nnbez	Q90.0	Trisomie 21, meiotische Non-disjunction
Q60.3	Nierenhypoplasie, einseitig	Q90.1	Trisomie 21, Mosaik (mitotische Non-disjunction)
Q60.4	Nierenhypoplasie, beidseitig	Q90.2	Trisomie 21, Translokation
Q60.5	Nierenhypoplasie, nnbez	Q90.9	Down-Syndrom, nnbez
Q60.6	Potter-Syndrom	Q91.0	Trisomie 18, meiotische Non-disjunction
Q61.1	Polyzyst Niere, autosom-rez	Q91.1	Trisomie 18, Mosaik (mitotische Non-disjunction)
Q64.1	Ekstrophie Harnblase	Q91.2	Trisomie 18, Translokation
Q64.2	Angeborene Urethralklappen im hinteren Teil Harnröhre	Q91.3	Edwards-Syndrom, nnbez
Q64.3	So Atresie u (angeb) Stenose Urethra u Harnblasenhals	Q91.4	Trisomie 13, meiotische Non-disjunction
Q74.3	Arthrogryposis multiplex congenita	Q91.5	Trisomie 13, Mosaik (mitotische Non-disjunction)
Q75.0	Kraniosynostose	Q91.6	Trisomie 13, Translokation
Q75.1	Dysostosis craniofacialis	Q91.7	Patau-Syndrom, nnbez
Q75.2	Hypertelorismus	Q92.0	Vollständige Trisomie, meiotische Non-disjunction
Q75.3	Makrozephalie	Q92.1	Vollständige Trisomie, Mosaik (mitotische Non-disjunction)
Q75.4	Dysostosis mandibulofacialis	Q92.2	Partielle Trisomie, Majorform
Q75.5	Okulo-mandibulo-faziales Syndrom	Q92.3	Partielle Trisomie, Minorform
Q75.8	So nbez angeb Fehlbild Schädel-/Gesichtsschädelknochen	Q92.4	Chromosomenduplikat nur in Prometaphase sichtbar
Q75.9	Angeb Fehlbild Schädel-/Gesichtsschädelknochen, nnbez	Q92.5	Chromosomenduplikat m so komplexen Rearrangements
Q76.1	Klippel-Feil-Syndrom	Q92.6	Überzählige Marker-Chromosomen
Q77.0	Achondrogenesie	Q92.7	Triploidie u Polyploidie
Q77.1	Thanatophore Dysplasie	Q92.8	Sonst nbez Trisomien u partielle Trisomien Autosomen
Q77.2	Kurzripp-Polydaktylie-Syndrome	Q92.9	Trisomie u partielle Trisomie Autosomen, nnbez
Q77.3	Chondrodysplasia-punctata-Syndrome	Q93.0	Vollständige Monosomie, meiotische Non-disjunction
Q77.4	Achondroplasie	Q93.1	Vollst Monosomie, Mosaik (mitotische Non-disjunction)
Q77.5	Diastrophische Dysplasie	Q93.2	Ringchromosomen u dizentrische Chromosomen
Q77.6	Chondroektodermale Dysplasie	Q93.3	Deletion kurzer Arm Chromosom 4
Q77.7	Dysplasia spondyloepiphysaria	Q93.4	Deletion kurzer Arm Chromosom 5
Q77.8	So Osteochondrodysp m WachstStör Röhrenkn u WS	Q93.5	Sonstige Deletionen Chromosomenteil
Q77.9	Osteochondrodysp m WachstStör Röhrenkn u WS, nnbez	Q93.6	Deletionen, nur in Prometaphase sichtbar
Q78.0	Osteogenesis imperfecta	Q93.7	Deletionen m so komplexen Rearrangements
Q78.1	Polyostot fibrös Dysplas [Jaffé-Lichtenstein-Synd]	Q93.8	Sonstige Deletionen Autosomen
Q78.2	Marmorknochenkrankheit	Q93.9	Deletion Autosomen, nnbez
Q78.3	Progrediente diaphysäre Dysplasie	Q95.2	Balanciert Rearrangement Autosomen b abn Individuum
Q78.4	Enchondromatose	Q95.3	Balanc Rearrangement Gonosom/Autosom b abn Individuum
Q78.6	Angeborene multiple Exostosen	Q95.4	Individuen m Marker-Heterochromatin
Q78.9	Osteochondrodysplasie, nnbez	Q95.5	Individuen m autosomaler Bruchstelle
Q79.0	Angeborene Zwerchfellhernie	Q95.8	So balanciert Chromosom-Rearrangement u Strukt-Marker
Q79.1	Sonst angeborene Fehlbildung Zwerchfell	Q95.9	Balanciert Chromosom-Rearrangement u Strukt-Marker, nnbez
Q79.2	Exomphalus	Q99.0	Chimäre 46,XX/46,XY
Q79.3	Gastroschisis	Q99.1	Hermaphroditismus verus mit Karyotyp 46,XX
Q79.4	Bauchdeckenaplasie-Syndrom	Q99.2	Fragiles X-Chromosom
Q79.5	Sonst angeborene Fehlbildung Bauchdecke	R02	Gangrän, aonkl
Q79.6	Ehlers-Danlos-Syndrom	R16.2	Hepatomegalie verbunden m Splenomegalie, aonkl
Q80.0	Ichthyosis vulgaris	R29.1	Meningismus
Q80.1	X-chromosomal-rezessive Ichthyosis	R40.2	Koma, nnbez
Q80.2	Lamelläre Ichthyosis	R56.8	So u nnbez Krämpfe
Q80.3	Bullöse kongenitale ichthyosiforme Erythrodermie	S01.35	Offene Wunde, Tuba auditiva
Q80.4	Ichthyosis congenita gravis [Harlekinfetus]	S01.36	Offene Wunde, Gehörknöchelchen
Q80.8	Sonstige Ichthyosis congenita	S01.37	Offene Wunde, Trommelfell
Q80.9	Ichthyosis congenita, nnbez	S01.38	Offene Wunde, Innenohr
Q81.0	Epidermolysis bullosa simplex	S01.39	Offene Wunde, sonst u mehrere Teile Ohr Gehörstrukturen

S01.50	Offene Wunde, Mund, Teil nnbez	S12.9	Fraktur im Bereich Hals, Teil nnbez
S01.52	Offene Wunde, Wangenschleimhaut	S13.0	Traumatische Ruptur zervikale Bandscheibe
S01.53	Offene Wunde, Zahnfleisch (Processus alveolaris)	S13.10	Luxation Halswirbel, Höhe nnbez
S01.54	Offene Wunde, Zunge u Mundboden	S13.11	Luxation Halswirbel, C1/C2
S01.55	Offene Wunde, Gaumen	S13.12	Luxation Halswirbel, C2/C3
S01.59	Offene Wunde, sonstige u mehrere Teile Lippe u Mundhöhle	S13.13	Luxation Halswirbel, C3/C4
S02.0	Schädeldachfraktur	S13.14	Luxation Halswirbel, C4/C5
S02.1	Schädelbasisfraktur	S13.15	Luxation Halswirbel, C5/C6
S02.2	Nasenbeinfraktur	S13.16	Luxation Halswirbel, C6/C7
S02.3	Fraktur Orbitaboden	S13.17	Luxation Halswirbel, C7/T1
S02.4	Fraktur Jochbein u Oberkiefer	S13.18	Luxation Halswirbel, sonstige
S02.60	Unterkieferfraktur, Teil nnbez	S13.2	Luxation sonst u nnbez Teile im Bereich Hals
S02.61	Unterkieferfraktur, Processus condylaris	S13.3	Multiple Luxationen im Bereich Hals
S02.62	Unterkieferfraktur, Subkondylär	S14.0	Kontusion Ödem zervikales Rückenmark
S02.63	Unterkieferfraktur, Processus coronoideus	S14.10	Verletzungen zervikales Rückenmark, nnbez
S02.64	Unterkieferfraktur, Ramus mandibulae, nnbez	S14.11	Komplette QS-Verletz zervikal RM
S02.65	Unterkieferfraktur, Angulus mandibulae	S14.12	Zentr Halsmarkverletz (inkompl QS-Verletz)
S02.66	Unterkieferfraktur, Symphysis mandibulae	S14.13	Sonst inkompl QS-Verletz, zervikal RM
S02.67	Unterkieferfraktur, Pars alveolaris	S14.2	Verletzung Nervenwurzeln Halswirbelsäule
S02.68	Unterkieferfx, Corpus mandibulae, sonst u nnbez Teile	S14.3	Verletzung Plexus brachialis
S02.69	Unterkieferfraktur, mehrere Teile	S14.5	Verletzung zervikaler sympathischer Nerven
S05.2	Rißverletz/Ruptur Auge m Prolaps/Verlust intraok Gewebe	S14.70	Verletzung zervikales RM, Höhe nnbez
S05.3	Rißverletz Auge ohne Prolaps/Verlust intraok Gewebe	S14.71	Verletzung Rückenmark, C1
S05.4	Penetrierende Wunde d Orbita m/oh Fremdkörper	S14.72	Verletzung Rückenmark, C2
S05.5	Penetrierende Wunde Augapfel m Fremdkörper	S14.73	Verletzung Rückenmark, C3
S05.6	Penetrierende Wunde Augapfel oh Fremdkörper	S14.74	Verletzung Rückenmark, C4
S05.7	Abriß Augapfel	S14.75	Verletzung Rückenmark, C5
S05.8	Sonstige Verletzungen Auge u Orbita	S14.76	Verletzung Rückenmark, C6
S06.0	Gehirnerschütterung	S14.77	Verletzung Rückenmark, C7
S06.1	Traumatisches Hirnödem	S14.78	Verletzung Rückenmark, C8
S06.20	Diffuse Hirn- u Kleinhirnverletzung, nnbez	S15.00	Verletzung A carotis, Teil nnbez
S06.21	Diffuse Hirnkontusionen	S15.01	Verletzung A carotis communis
S06.22	Diffuse Kleinhirnkontusionen	S15.02	Verletzung A carotis externa
S06.23	Multiple intrazerebrale u zerebellare Hämatome	S15.03	Verletzung A carotis interna
S06.28	Sonstige diffuse Hirn-/Kleinhirnverletzungen	S15.3	Verletzung V jugularis interna
S06.30	Umschriebene Hirn-/Kleinhirnverletzung, nnbez	S17.0	Zerquetschung Kehlkopf u Trachea
S06.31	Umschriebene Hirnkontusion	S17.8	Zerquetschung sonstiger Teile Hals
S06.32	Umschriebene Kleinhirnkontusion	S17.9	Zerquetschung Hals, Teil nnbez
S06.33	Umschriebenes zerebrales Hämatom	S21.1	Offene Wunde vordere Thoraxwand
S06.34	Umschriebenes zerebellares Hämatom	S21.2	Offene Wunde hintere Thoraxwand
S06.38	Sonst umschriebene Hirn-/Kleinhirnverletzungen	S21.7	Multiple offene Wunden Thoraxwand
S06.4	Epidurale Blutung	S21.80	Nnbez offene Wunde sonstiger Teile Thorax
S06.5	Traumatische subdurale Blutung	S21.83	Off Wunde (jed Teil Thorax) m Verbind zu intrathor Verletz
S06.6	Traumatische subarachnoidale Blutung	S21.87	Weichteilschaden I. Gr b off Fraktur od Lux Thorax
S06.70	Bewußtlos b SHT, < 30 Min	S21.88	Weichteilschaden II. Gr b off Fraktur od Lux Thorax
S06.71	Bewußtlos b SHT, 30 Min bis 24 Std	S21.89	Weichteilschaden III. Gr b of Fraktur od Lux Thorax
S06.72	Bewußtlos b SHT, > 24 h, m Rückk z vorh besteh BewGr	S21.9	Offene Wunde Thorax, Teil nnbez
S06.79	Bewußtlos b SHT, Dauer nnbez	S22.00	Fraktur Brustwirbel, Höhe nnbez
S06.8	Sonstige intrakranielle Verletzungen	S22.01	Fraktur Brustwirbel, T1 u T2
S06.9	Intrakranielle Verletzung, nnbez	S22.02	Fraktur Brustwirbel, T3 u T4
S07.0	Zerquetschung Gesicht	S22.03	Fraktur Brustwirbel, T5 u T6
S07.1	Zerquetschung Schädel	S22.04	Fraktur Brustwirbel, T7 u T8
S07.8	Zerquetschung sonstiger Teile Kopf	S22.05	Fraktur Brustwirbel, T9 u T10
S07.9	Zerquetschung Kopf, Teil nnbez	S22.06	Fraktur Brustwirbel, T11 u T12
S09.2	Traumatische Trommelfellruptur	S22.1	Multiple Frakturen Brustwirbelsäule
S09.9	Nnbez Verletzung Kopf	S22.2	Fraktur Sternum
S11.01	Offene Wunde: Kehlkopf	S22.40	Rippenserienfraktur, nnbez
S11.02	Offene Wunde: Trachea, Pars cervicalis	S22.41	Rippenserienfraktur, m Beteiligung erste Rippe
S11.1	Offene Wunde mit Beteiligung Schilddrüse	S22.44	Rippenserienfraktur, m Beteiligung vier u mehr Rippen
S11.21	Offene Wunde: Rachen	S22.5	Instabiler Thorax
S11.22	Offene Wunde: Ösophagus, Pars cervicalis	S23.0	Traumatische Ruptur thorakale Bandscheibe
S12.0	Fraktur 1. Halswirbel	S23.10	Luxation Brustwirbel, Höhe nnbez
S12.1	Fraktur 2. Halswirbel	S23.11	Luxation Brustwirbel, T1/T2 u T2/T3
S12.21	Fraktur 3. Halswirbel	S23.12	Luxation Brustwirbel, T3/T4 u T4/T5
S12.22	Fraktur 4. Halswirbel	S23.13	Luxation Brustwirbel, T5/T6 u T6/T7
S12.23	Fraktur 5. Halswirbel	S23.14	Luxation Brustwirbel, T7/T8 u T8/T9
S12.24	Fraktur 6. Halswirbel	S23.15	Luxation Brustwirbel, T9/T10 u T10/T11
S12.25	Fraktur 7. Halswirbel	S23.16	Luxation Brustwirbel, T11/T12
S12.7	Multiple Frakturen Halswirbelsäule	S23.17	Luxation Brustwirbel, T12/L1
S12.8	Fraktur sonstiger Teile im Bereich Hals	S24.0	Kontusion u Ödem thorakales Rückenmark

S24.10	Verletzung thorakales Rückenmark, nnbez	S34.2	Verletz von Nervenwurzeln Lendenwirbelsäule Kreuzbein
S24.11	Kompl QS-Verletz thorakal RM	S34.30	Kompl traumat Cauda- (equina-) Synd
S24.12	Inkompl QS-Verletz thorakal RM	S34.31	Inkompl traumat Cauda- (equina-) Synd
S24.2	Verletzung Nervenwurzeln Brustwirbelsäule	S34.38	So u nnbez Verletz Cauda equina
S24.4	Verletzung thorakaler sympathischer Nerven	S34.4	Verletzung Plexus lumbosacralis
S24.70	Verletzung thorakales RM, Höhe nnbez	S34.5	Verletz sympath Nerven Lendenw-/Kreuzbein-/Beckenreg
S24.71	Verletzung Rückenmark, T1	S34.70	Verletz lumbal RM, Höhe nnbez
S24.72	Verletzung Rückenmark, T2/T3	S34.71	Verletzung Rückenmark, L1
S24.73	Verletzung Rückenmark, T4/T5	S34.72	Verletzung Rückenmark, L2
S24.74	Verletzung Rückenmark, T6/T7	S34.73	Verletzung Rückenmark, L3
S24.75	Verletzung Rückenmark, T8/T9	S34.74	Verletzung Rückenmark, L4
S24.76	Verletzung Rückenmark, T10/T11	S34.75	Verletzung Rückenmark, L5
S24.77	Verletzung Rückenmark, T12	S34.76	Verletz RM, S1
S25.0	Verletzung Aorta thoracica	S34.77	Verletz RM, S2-S5
S25.1	Verletzung Truncus brachiocephalicus od A subclavia	S35.0	Verletzung Aorta abdominalis
S25.2	Verletzung V cava superior	S35.1	Verletzung V cava inferior
S25.3	Verletzung V brachiocephalica od V subclavia	S35.2	Verletzung Truncus coeliacus od A mesenterica
S26.0	Traumatisches Hämoperikard	S35.3	Verletzung V portae od V lienalis
S26.81	Prellung Herz	S35.4	Verletzung von Blutgefäßen Niere
S26.82	Rißverletzung Herz oh Eröffnung Herzhöhle	S35.5	Verletzung von Blutgefäßen Iliakalregion
S26.83	Rißverletzung Herz m Eröffnung Herzhöhle	S35.7	Verletz mehr Blutgef in Höhe Abd LumbosakrGeg Becken
S26.88	Sonstige Verletzungen Herz	S35.8	Verletzung so Blutgef in Höhe Abd LumbosakrGeg Becken
S26.9	Verletzung Herz, nnbez	S35.9	Verletzung nnbez Blutgefäß in Höhe Abd Lumbosakr Becken
S27.0	Traumatischer Pneumothorax	S36.01	Hämatom Milz
S27.1	Traumatischer Hämatothorax	S36.02	Kapselriß Milz, o größeren Einriß Parenchym
S27.2	Traumatischer Hämatothorax	S36.03	Rißverletzung Milz m Beteiligung Parenchym
S27.32	Rißverletzung Lunge	S36.10	Verletzung Leber, nnbez
S27.38	Sonst u nnbez Verletzungen Lunge	S36.11	Prellung u Hämatom Leber
S27.4	Verletzung eines Bronchus	S36.12	Rißverletzung Leber, nnbez
S27.5	Verletzung Trachea, Pars thoracica	S36.13	Leichte Rißverletzung Leber
S27.6	Verletzung Pleura	S36.14	Mittelschwere Rißverletzung Leber
S27.7	Multiple Verletzungen intrathorakaler Organe	S36.15	Schwere Rißverletzung Leber
S27.81	Verletzung Zwerchfell	S36.16	Sonstige Verletzungen Leber
S27.82	Verletzung Ductus thoracicus	S36.17	Verletzung Gallenblase
S27.83	Verletzung Ösophagus, Pars thoracica	S36.18	Verletzung Gallengang
S27.84	Verletzung Thymus	S36.40	Verletzung Dünndarm, Teil nnbez
S27.88	Verletzung sonst nbez intrathorakale Organe u Strukturen	S36.50	Verletzung Dickdarm, Teil nnbez
S27.9	Verletzung eines nnbez intrathorakalen Organes	S36.52	Verletzung Colon transversum
S28.0	Brustkorbzerquetschung	S36.53	Verletzung Colon descendens
S28.1	Traumatische Amputation eines Teiles Thorax	S36.59	Verletzung sonst u mehrere Teile Dickdarm
S31.0	Offene Wunde Lumbosakralgegend Becken	S36.6	Verletzung Rektum
S31.1	Offene Wunde Bauchdecke	S36.7	Verletzung mehrerer intraabdominaler Organe
S31.3	Offene Wunde Skrotum u Testes	S36.81	Verletzung Peritoneum
S31.7	Multiple offene Wunden Abdomen LumbosakrGeg Becken	S36.83	Verletzung Retroperitoneum
S31.80	Offene Wunde sonst u nnbez Teile Abdomen	S37.02	Rißverletzung Niere
S31.83	Off Wunde (jd T Abd LumbGeg Beck) m Verb intraabd Verl	S37.1	Verletzung Harnleiter
S31.87	Weichteilschaden I. Gr b off Fraktur od Lux LWS u Be	S38.0	Zerquetschung äußere Genitalorgane
S31.88	Weichteilschaden II. Gr b off Fraktur od Lux LWS u Be	S38.1	Zerquetschung so u nnbez Teile Abd LumbosakrGeg Becken
S31.89	Weichteilschaden III. Gr b off Fraktur od Lux LWS u Be	S38.3	Traumat Abtrenn so u nnbez Teile Abd LumbosakrGeg Becken
S32.00	Fraktur Lendenwirbel, Höhe nnbez	S42.21	Fraktur, proximales Ende Humerus, Kopf
S32.01	Fraktur Lendenwirbel, L1	S42.29	Fraktur, proximales Ende Humerus, sonst u multiple Teile
S32.02	Fraktur Lendenwirbel, L2	S42.3	Fraktur, Humerusschaft
S32.03	Fraktur Lendenwirbel, L3	S45.0	Verletzung A axillaris
S32.04	Fraktur Lendenwirbel, L4	S45.1	Verletzung A brachialis
S32.05	Fraktur Lendenwirbel, L5	S45.2	Verletzung V axillaris od V brachialis
S32.1	Fraktur Os sacrum	S45.3	Verletzung oberfl Venen in Höhe Schulter u Oberarm
S32.2	Fraktur Os coccygis	S45.7	Verletzung mehr Blutgefäße in Höhe Schulter u Oberarm
S32.82	Fraktur, Lendenwirbelsäule u Kreuzbein, Teil nnbez	S45.8	Verletzung sonst Blutgefäße in Höhe Schulter u Oberarm
S32.89	Fraktur, sonst u multiple Teile Becken	S45.9	Verletzung nnbez Blutgefäß in Höhe Schulter u Oberarm
S33.0	Traumatische Ruptur einer lumbalen Bandscheibe	S47	Zerquetschung, Schulter Oberarm
S33.10	Luxation Lendenwirbel, Höhe nnbez	S55.0	Verletzung A ulnaris, in Höhe Unterarm
S33.11	Luxation Lendenwirbel, L1/L2	S55.1	Verletzung A radialis, in Höhe Unterarm
S33.12	Luxation Lendenwirbel, L2/L3	S55.2	Verletzung von Venen, in Höhe Unterarm
S33.13	Luxation Lendenwirbel, L3/L4	S55.7	Verletzung mehrerer Blutgefäße, in Höhe Unterarm
S33.14	Luxation Lendenwirbel, L4/L5	S55.8	Verletzung sonst Blutgefäße, in Höhe Unterarm
S33.15	Luxation Lendenwirbel, L5/S1	S55.9	Verletzung eines nnbez Blutgefäßes, in Höhe Unterarm
S34.0	Kontusion Ödem lumbales RM [Conus medullaris]	S57.0	Zerquetschung, Ellenbogen
S34.10	Kompl QS-Verletz lumbal RM	S57.8	Zerquetschung, sonstiger Teile Unterarm
S34.11	Inkompl QS-Verletz lumbal RM	S57.9	Zerquetschung Unterarm, Teil nnbez
S34.18	Sonst Verletz lumbal RM	S62.8	Fraktur sonst u nnbez Teile Handgelenk u Hand

S65.0	Verletzung A ulnaris, in Höhe Handgelenk u Hand	T21.74	Verätzung 3. Grades des Rumpfes: Rücken [jeder Teil]
S65.1	Verletzung A radialis, in Höhe Handgelenk u Hand	T21.75	Verätzung 3. Grades des Rumpfes: (Äußeres) Genitale
S65.2	Verletzung Gefäße Arcus palmaris superficialis	T21.79	Verätzung 3. Grades des Rumpfes: Sonstige Teile
S65.3	Verletzung Gefäße Arcus palmaris profundus	T22.30	Verbr 3. Gr Schult/Arm, ausgen Handgel/Hand: Teil nnbez
S65.4	Verletzung ein/mehr Blutgefäße, Daumen	T22.31	Verbr 3. Gr Schult/Arm, ausgen Handgel/Hand: UA u EILB
S65.5	Verletzung ein/mehr Blutgefäße, sonst Finger	T22.32	Verbr 3. Gr Schult/Arm, ausgen Handg/Hand: (O-)A u Schult
S65.7	Verletzung mehr Blutgefäße in Höhe Handgelenk u Hand	T22.33	Verbr 3. Gr Schult/Arm, ausgen Handgel/Hand: Achselhöhle
S65.8	Verletzung sonst Blutgefäße in Höhe Handgelenk u Hand	T22.70	Verätz 3. Gr Schult/Arm, ausgen Handgel/Hand: Teil nnbez
S65.9	Verletzung nnbez Blutgefäß im Ber Handgelenk u Hand	T22.71	Verätz 3. Gr Schult/Arm, ausgen Handgel/Hand: UA u EILB
S67.0	Zerquetschung Daumen ein/mehr sonstiger Finger	T22.72	Verätz 3. Gr Schult/Arm, ausg Handg/Hand: (O-)A u Schult
S67.8	Zerquetschung sonst u nnbez Teile Handgelenk Hand	T22.73	Verätz 3. Gr Schult/Arm, ausgen Handg/Hand: Achselhöhle
S70.1	Prellung Oberschenkel	T23.3	Verbrennung 3. Grades des Handgelenkes und der Hand
S75.7	Verletz mehr Blutgefäße, in Höhe Hüfte u Oberschenkel	T23.7	Verätzung 3. Grades des Handgelenkes und der Hand
S75.8	Verletz sonst Blutgefäße, in Höhe Hüfte u Oberschenkel	T24.3	Verbrennung 3. Gr Hüfte/Bein, ausgenommen Knöchel/Fuß
S75.9	Verletz nnbez Blutgefäß, in Höhe Hüfte u Oberschenkel	T24.7	Verätzung 3. Gr Hüfte/Bein, ausgenommen Knöchel/Fuß
S77.0	Zerquetschung Hüfte	T25.3	Verbrennung 3. Gr Knöchel/Fuß
S77.1	Zerquetschung Oberschenkel	T25.7	Verätzung 3. Gr Knöchel/Fuß
S77.2	Zerquetschung m Beteiligung Hüfte Oberschenkel	T26.0	Verbrennung des Augenlides und der Periokularregion
S82.11	Fraktur proximales Ende Tibia, m Fraktur Fibula (jeder Teil)	T26.1	Verbrennung der Kornea und des Konjunktivalsackes
S82.41	Fraktur Fibula, isoliert, proximales Ende	T26.2	Verbr m nachfolgender Ruptur u Destruktion des Augapfels
S85.1	Verletzung A tibialis (anterior) (posterior)	T26.3	Verbr sonst Teile des Auges u seiner Anhangsgebilde
S85.2	Verletzung A peronea	T26.4	Verbr des Auges u seiner Anhangsgebilde, Teil nnbez
S85.7	Verletzung mehr Blutgefäße in Höhe Unterschenkel	T26.5	Verätzung des Augenlides und der Periokularregion
S85.9	Verletzung nnbez Blutgefäß in Höhe Unterschenkel	T26.6	Verätzung der Kornea und des Konjunktivalsackes
S87.0	Zerquetschung Knie	T26.7	Verätz m nachfolgender Ruptur u Destruktion des Augapfels
S87.8	Zerquetschung sonst u nnbez Teile Unterschenkel	T26.8	Verätzung sonst Teile des Auges u seiner Anhangsgebilde
S95.0	Verletzung A dorsalis pedis	T26.9	Verätzung des Auges u seiner Anhangsgebilde, Teil nnbez
S95.1	Verletzung A plantaris pedis	T27.0	Verbrennung des Kehlkopfes und der Trachea
S95.2	Verletzung Venen Fußrücken	T27.1	Verbr des Kehlkopfes u der Trachea m Beteilig der Lunge
S95.7	Verletz mehr Blutgefäße in Höhe Knöchel Fuß	T27.2	Verbrennung sonstige Teile Atemwege
S95.8	Verletz sonst Blutgefäße in Höhe Knöchel Fuß	T27.3	Verbrennung der Atemwege, Teil nicht näher bezeichnet
S95.9	Verletz eines nnbez Blutgefäßes in Höhe Knöchel Fuß	T27.4	Verätzung des Kehlkopfes und der Trachea
S97.0	Zerquetschung OSG	T27.5	Verätz des Kehlkopfes u der Trachea m Beteilig der Lunge
S97.1	Zerquetschung ein/mehr Zehen	T27.6	Verätzung sonstiger Teile der Atemwege
S97.8	Zerquetschung sonst Teile OSG Fuß	T27.7	Verätzung der Atemwege, Teil nicht näher bezeichnet
T04.0	Zerquetschungen m Beteiligung von Kopf u Hals	T28.0	Verbrennung des Mundes und des Rachens
T04.1	Zerquetsch m Bet Thor Abd, Thor Lumbos od Thor Becken	T28.1	Verbrennung des Ösophagus
T04.2	Zerquetsch m Bet mehr Regionen obere Extremität(en)	T28.2	Verbrennung sonstige Teile Verdauungstrakt
T04.3	Zerquetsch m Bet mehr Regionen untere Extremität(en)	T28.3	Verbrennung innerer Organe Urogenitaltraktes
T04.4	Zerquetsch m Bet mehr Reg obere/untere Extremitäten	T28.4	Verbrennung sonstiger und nnbez innerer Organe
T04.7	Zerquetsch m Bet Th/Abd/Ex, Th/Lumbos/Extr od Th/Be/Ex	T28.5	Verätzung des Mundes und des Rachens
T04.8	Zerquetsch m Bet sonst Kombinat von Körperregionen	T28.6	Verätzung des Ösophagus
T04.9	Multiple Zerquetschungen, nnbez	T28.7	Verätzung sonstiger Teile des Verdauungstraktes
T05.8	Traumat Amputat m Bet so Kombinat von Körperregionen	T28.8	Verätzung innerer Organe des Urogenitaltraktes
T06.0	Komb Verletz Gehirn Hirnnerven Nerven RM in Halshöhe	T28.9	Verätzung sonstiger und nnbez innerer Organe
T06.1	Verletzung Nerven RM m Bet mehr sonst Körperregionen	T29.0	Verbrennungen mehrerer Körperregionen nnbez Grades
T06.3	Verletzung Blutgefäße m Bet mehr Körperregionen	T29.3	Verbr mehr Körperreg, wobei mind eine Verbr 3. Gr angeg
T08.0	Fraktur WS, Höhe nnbez, geschlossen od onA	T29.4	Verätzungen mehrerer Körperregionen nnbez Grades
T08.1	Fraktur Wirbelsäule, Höhe nnbez, Offen	T29.7	Verätz mehr Körperreg, wobei mind Verätz 3. Gr angegeben
T09.1	Offene Wunde des Rumpfes, Höhe nnbez	T31.22	Verbr 20-29% KöOF: 20-29% Verbr 3. Gr
T09.3	Verletzung Rückenmark, Höhe nnbez	T31.32	Verbr 30-39% KöOF: 20-29% Verbr 3. Gr
T09.4	Verletz nnbez Nerven Nervenwurzeln u Plexus im Ber Rumpf	T31.33	Verbr 30-39% KöOF: 30-39% Verbr 3. Gr
T09.6	Traumatische Amputation Rumpf, Höhe nnbez	T31.42	Verbr 40-49% KöOF: 20-29% Verbr 3. Gr
T11.4	Verletzung nnbez Blutgefäß obere Extremität, Höhe nnbez	T31.43	Verbr 40-49% KöOF: 30-39% Verbr 3. Gr
T13.4	Verletz nnbez Blutgefäß untere Extremität, Höhe nnbez	T31.44	Verbr 40-49% KöOF: 40-49% Verbr 3. Gr
T14.5	Verletzung ein/mehr Blutgefäße an nnbez Körperregion	T31.50	Verbr 50-59% KöOF: < 10% od nnbez Anteil Verbr 3. Gr
T14.7	Zerquetsch u traumatische Amputation nnbez Körperregion	T31.51	Verbr 50-59% KöOF: 10-19% Verbr 3. Gr
T20.3	Verbrennung 3. Grades des Kopfes und des Halses	T31.52	Verbr 50-59% KöOF: 20-29% Verbr 3. Gr
T20.7	Verätzung 3. Grades des Kopfes und des Halses	T31.53	Verbr 50-59% KöOF: 30-39% Verbr 3. Gr
T21.30	Verbrennung 3. Grades des Rumpfes: Teil nnbez	T31.54	Verbr 50-59% KöOF: 40-49% Verbr 3. Gr
T21.31	Verbrennung 3. Grades des Rumpfes: Brustdrüse [Mamma]	T31.55	Verbr 50-59% KöOF: 50-59% Verbr 3. Gr
T21.32	Verbr 3. Grades des Rumpfes: ThorW m Ausn BrDrül/-warze	T31.60	Verbr 60-69% KöOF: < 10% od nnbez Anteil Verbr 3. Gr
T21.33	Verbrennung 3. Grades des Rumpfes: Bauchdecke	T31.61	Verbr 60-69% KöOF: 10-19% Verbr 3. Gr
T21.34	Verbrennung 3. Grades des Rumpfes: Rücken [jeder Teil]	T31.62	Verbr 60-69% KöOF: 20-29% Verbr 3. Gr
T21.35	Verbrennung 3. Grades des Rumpfes: (Äußeres) Genitale	T31.63	Verbr 60-69% KöOF: 30-39% Verbr 3. Gr
T21.39	Verbrennung 3. Grades des Rumpfes: Sonstige Teile	T31.64	Verbr 60-69% KöOF: KöOF, 40-49% Verbr 3. Gr
T21.70	Verätzung 3. Grades des Rumpfes: Teil nnbez	T31.65	Verbr 60-69% KöOF: 50-59% Verbr 3. Gr
T21.71	Verätzung 3. Grades des Rumpfes: Brustdrüse [Mamma]	T31.66	Verbr 60-69% KöOF: 60-69% Verbr 3. Gr
T21.72	Verätz 3. Grades des Rumpfes: ThorW m Ausn BrDrül/-warz	T31.70	Verbr 70-79% KöOF: < 10% od nnbez Anteil Verbr 3. Gr
T21.73	Verätzung 3. Grades des Rumpfes: Bauchdecke	T31.71	Verbr 70-79% KöOF: 10-19% Verbr 3. Gr

T31.72	Verbr 70-79% KöOF: 20-29% Verbr 3. Gr	T32.99	Verätz 90% od mehr KöOF: 90% od mehr Verätz 3. Gr
T31.73	Verbr 70-79% KöOF: 30-39% Verbr 3. Gr	T33.0	Oberflächliche Erfrierung des Kopfes
T31.74	Verbr 70-79% KöOF: 40-49% Verbr 3. Gr	T33.1	Oberflächliche Erfrierung des Halses
T31.75	Verbr 70-79% KöOF: 50-59% Verbr 3. Gr	T33.2	Oberflächliche Erfrierung des Thorax
T31.76	Verbr 70-79% KöOF: 60-69% Verbr 3. Gr	T33.3	Oberfl Erfrier Bauchdecke, Lumbosakralgegend u Becken
T31.77	Verbr 70-79% KöOF: 70-79% Verbr 3. Gr	T33.4	Oberflächliche Erfrierung des Armes
T31.80	Verbr 80-89% KöOF: < 10% od nnbez Anteil Verbr 3. Gr	T33.5	Oberflächliche Erfrierung des Handgelenkes und der Hand
T31.81	Verbr 80-89% KöOF: 10-19% Verbr 3. Gr	T33.6	Oberflächliche Erfrierung der Hüfte und des Oberschenkels
T31.82	Verbr 80-89% KöOF: 20-29% Verbr 3. Gr	T33.7	Oberflächliche Erfrierung des Knies und des Unterschenkels
T31.83	Verbr 80-89% KöOF: 30-39% Verbr 3. Gr	T33.8	Oberflächliche Erfrierung der Knöchelregion und des Fußes
T31.84	Verbr 80-89% KöOF: 40-49% Verbr 3. Gr	T33.9	Oberflächliche Erfrierung an sonst und nnbez Lokalisationen
T31.85	Verbr 80-89% KöOF: 50-59% Verbr 3. Gr	T34.0	Erfrierung mit Gewebsnekrose des Kopfes
T31.86	Verbr 80-89% KöOF: 60-69% Verbr 3. Gr	T34.1	Erfrierung mit Gewebsnekrose des Halses
T31.87	Verbr 80-89% KöOF: 70-79% Verbr 3. Gr	T34.2	Erfrierung mit Gewebsnekrose des Thorax
T31.88	Verbr 80-89% KöOF: 80-89% Verbr 3. Gr	T34.3	Erfri m Gewebsnekrose Bauchd, Lumbosakralgeg u Becken
T31.90	Verbr 90% od mehr KöOF: <10% od nnbez Ant Verbr 3 Gr	T34.4	Erfrierung mit Gewebsnekrose des Armes
T31.91	Verbr 90% od mehr KöOF: 10-19 % Verbr 3. Gr	T34.5	Erfrierung mit Gewebsnekrose Handgelenk und Hand
T31.92	Verbr 90% od mehr KöOF: 20-29 % Verbr 3. Gr	T34.6	Erfrierung m Gewebsnekrose Hüfte und Oberschenkel
T31.93	Verbr 90% od mehr KöOF: 30-39 % Verbr 3. Gr	T34.7	Erfrierung m Gewebsnekrose Knie und Unterschenkel
T31.94	Verbr 90% od mehr KöOF: 40-49 % Verbr 3. Gr	T34.8	Erfrierung m Gewebsnekrose Knöchelregion und Fuß
T31.95	Verbr 90% od mehr KöOF: 50-59 % Verbr 3. Gr	T34.9	Erfrierung m Gewebsnekrose an sonst und nnbez Lok
T31.96	Verbr 90% od mehr KöOF: 60-69 % Verbr 3. Gr	T35.0	Oberflächliche Erfrierung m Beteiligung mehrerer Körperreg
T31.97	Verbr 90% od mehr KöOF: 70-79 % Verbr 3. Gr	T35.1	Erfrierung m Gewebsnekrose m Beteiligung mehr Körperreg
T31.98	Verbr 90% od mehr KöOF: 80-89% Verbr 3. Gr	T35.2	Nnbez Erfrierung des Kopfes und des Halses
T31.99	Verbr 90% od mehr KöOF: 90 % od mehr Verbr 3. Gr	T35.3	Nnbez Erfrier Thorax, Abdomen, Lumbosakralgeg u Becken
T32.22	Verätz 20-29% KöOF: 20-29% Verätz 3. Gr	T35.4	Nnbez Erfrierung der oberen Extremität
T32.32	Verätz 30-39% KöOF: 20-29% Verätz 3. Gr	T35.5	Nnbez Erfrierung der unteren Extremität
T32.33	Verätz 30-39% KöOF: 30-39% Verätz 3. Gr	T35.6	Nnbez Erfrierung mit Beteiligung mehrerer Körperregionen
T32.42	Verätz 40-49% KöOF: 20-29% Verätz 3. Gr	T35.7	Nnbez Erfrierung an nicht näher bezeichneten Lokalisationen
T32.43	Verätz 40-49% KöOF: 30-39% Verätz 3. Gr	T36.0	Vergiftung, Penizilline
T32.44	Verätz 40-49% KöOF: 40-49% Verätz 3. Gr	T36.1	Vergiftung, Cephalosporine/and β-Laktam-Antibiotika
T32.50	Verätz 50-59% KöOF: < 10% od nnbez Anteil Verätz 3. Gr	T36.2	Vergiftung, Chloramphenicol-Gruppe
T32.51	Verätz 50-59% KöOF: 10-19% Verätz 3. Gr	T36.3	Vergiftung, Makrolide
T32.52	Verätz 50-59% KöOF: 20-29% Verätz 3. Gr	T36.4	Vergiftung, Tetrazykline
T32.53	Verätz 50-59% KöOF: 30-39% Verätz 3. Gr	T36.5	Vergiftung, Aminoglykoside
T32.54	Verätz 50-59% KöOF: 40-49% Verätz 3. Gr	T36.6	Vergiftung, Rifamycine
T32.55	Verätz 50-59% KöOF: 50-59% Verätz 3. Gr	T36.7	Vergiftung, Antimykotika b systemischer Anwendung
T32.60	Verätz 60-69% KöOF: < 10% od nnbez Anteil Verätz 3. Gr	T36.8	Vergiftung, sonst systemisch wirkende Antibiotika
T32.61	Verätz 60-69% KöOF: 10-19% Verätz 3. Gr	T36.9	Vergiftung, systemisch wirkendes Antibiotikum, nnbez
T32.62	Verätz 60-69% KöOF: 20-29% Verätz 3. Gr	T37.0	Vergiftung, Sulfonamide
T32.63	Verätz 60-69% KöOF: 30-39% Verätz 3. Gr	T37.1	Vergiftung, antimykobakterielle Arzneimittel
T32.64	Verätz 60-69% KöOF: 40-49% Verätz 3. Gr	T37.2	Vergiftung, Antimalariamittel u AM gg and Blutprotozoen
T32.65	Verätz 60-69% KöOF: 50-59% Verätz 3. Gr	T37.3	Vergiftung, sonstige Antiprotozoika
T32.66	Verätz 60-69% KöOF: 60-69% Verätz 3. Gr	T37.4	Vergiftung, Anthelminthika
T32.70	Verätz 70-79% KöOF: < 10% od nnbez Anteil Verätz 3. Gr	T37.5	Vergiftung, Virostatika
T32.71	Verätz 70-79% KöOF: 10-19% Verätz 3. Gr	T37.8	Vergiftung, so nbez system wirk Antiinfektiva u Antiparasitika
T32.72	Verätz 70-79% KöOF: 20-29% Verätz 3. Gr	T37.9	Vergiftung, system wirk Antiinfektiv u Antiparasitikum, nnbez
T32.73	Verätz 70-79% KöOF: 30-39% Verätz 3. Gr	T38.0	Vergiftung, Glukokortikoide u synthetische Analoga
T32.74	Verätz 70-79% KöOF: 40-49% Verätz 3. Gr	T38.1	Vergiftung, Schilddrüsenhormone u Ersatzstoffe
T32.75	Verätz 70-79% KöOF: 50-59% Verätz 3. Gr	T38.2	Vergiftung, Thyreostatika
T32.76	Verätz 70-79% KöOF: 60-69% Verätz 3. Gr	T38.3	Vergift, Insulin u orale blutzuckersenk Arzneim [Antidiab]
T32.77	Verätz 70-79% KöOF: 70-79% Verätz 3. Gr	T38.4	Vergiftung, orale Kontrazeptiva
T32.80	Verätz 80-89% KöOF: < 10% od nnbez Anteil Verätz 3. Gr	T38.5	Vergiftung, sonstige Östrogene u Gestagene
T32.81	Verätz 80-89% KöOF: 10-19% Verätz 3. Gr	T38.6	Vergift, Antigonadotrop, Antiöstrogen u Antiandrogon, aonkl
T32.82	Verätz 80-89% KöOF: 20-29% Verätz 3. Gr	T38.7	Vergiftung, Androgene u verwandte Anabolika
T32.83	Verätz 80-89% KöOF: 30-39% Verätz 3. Gr	T38.8	Vergift, sonst u nnbez Hormone u synthet Ersatzstoffe
T32.84	Verätz 80-89% KöOF: 40-49% Verätz 3. Gr	T38.9	Vergiftung, sonst u nnbez Hormon-Antagonisten
T32.85	Verätz 80-89% KöOF: 50-59% Verätz 3. Gr	T39.0	Vergiftung, Salizylate
T32.86	Verätz 80-89% KöOF: 60-69% Verätz 3. Gr	T39.1	Vergiftung, 4-Aminophenol-Derivate
T32.87	Verätz 80-89% KöOF: 70-79% Verätz 3. Gr	T39.2	Vergiftung, Pyrazolon-Derivate
T32.88	Verätz 80-89% KöOF: 80-89% Verätz 3. Gr	T39.3	Vergiftung, sonst nichtsteroidale Antiphlogistika [NSAID]
T32.90	Verätz 90% od mehr KöOF:<10% od nnbez Ant Verätz 3.Gr	T39.4	Vergiftung, Antirheumatika, aonkl
T32.91	Verätz 90% od mehr KöOF: 10-19% Verätz 3. Gr	T39.8	Vergift, so nichtopioidhalt Analgetika u Antipyretika, aonkl
T32.92	Verätz 90% od mehr KöOF: 20-29% Verätz 3. Gr	T39.9	Vergift nichtopioidhalt Analget/Antipyret/Antirheumat, nnbez
T32.93	Verätz 90% od mehr KöOF: 30-39% Verätz 3. Gr	T40.0	Vergiftung, Opium
T32.94	Verätz 90% od mehr KöOF: 40-49% Verätz 3. Gr	T40.1	Vergiftung, Heroin
T32.95	Verätz 90% od mehr KöOF: 50-59% Verätz 3. Gr	T40.2	Vergiftung, sonstige Opioide
T32.96	Verätz 90% od mehr KöOF: 60-69% Verätz 3. Gr	T40.3	Vergiftung, Methadon
T32.97	Verätz 90% od mehr KöOF: 70-79% Verätz 3. Gr	T40.4	Vergiftung, sonstige synthetische Betäubungsmittel
T32.98	Verätz 90% od mehr KöOF: 80-89% Verätz 3. Gr	T40.5	Vergiftung, Kokain

T40.6	Vergiftung, sonstige u nnbez Betäubungsmittel	T48.2	Vergiftung, so u nnbez, primär auf Muskulatur wirk Mittel
T40.7	Vergiftung, Cannabis (-Derivate)	T48.3	Vergiftung, Antitussiva
T40.8	Vergiftung, Lysergid [LSD]	T48.4	Vergiftung, Expektoranzien
T40.9	Vergiftung, sonst u nnbez Psychodysleptika [Halluzinogene]	T48.5	Vergiftung, Arzneimittel gg ErhaltungskH
T41.0	Vergiftung, Inhalationsanästhetika	T48.6	Vergiftung, Antiasthmatika, aonkl
T41.1	Vergiftung, Intravenöse Anästhetika	T48.7	Vergift, sonst u nnbez primär auf das Atmungssyst wirk Mittel
T41.2	Vergiftung, sonst u nnbez Allgemeinanästhetika	T49.0	Vergift Antimykot/Antiinfekt/Antiphlog z lok Anwend, aonkl
T41.3	Vergiftung, Lokalanästhetika	T49.1	Vergiftung, Antipruriginosa
T41.4	Vergiftung, Anästhetikum, nnbez	T49.2	Vergift, Adstringenzien u Detergenzien zur lokalen Anwend
T41.5	Vergiftung, therapeutische Gase	T49.3	Vergift hauterweich, -pflege [Demulzenzien] u -schütz Mittel
T42.0	Vergiftung, Hydantoin-Derivate	T49.4	Vergift Keratolyt, Keratoplast u so AM u Präp zur Haarbeh
T42.1	Vergiftung, Iminostilbene	T49.5	Vergiftung, Ophthalmika
T42.2	Vergiftung, Succinimide und Oxazolidine	T49.6	Vergift, in HNO-Heilkunde angewend Arzneimittel u Präp
T42.3	Vergiftung, Barbiturate	T49.7	Vergiftung, Dentalpharmaka b topischer Anwendung
T42.4	Vergiftung, Benzodiazepine	T49.8	Vergiftung, sonst Mittel zur topischen Anwendung
T42.5	Vergiftung, gemischte Antiepileptika, aonkl	T49.9	Vergiftung, Mittel zur topischen Anwendung, nnbez
T42.6	Vergiftung, sonst Antiepileptika, Sedativa u Hypnotika	T50.0	Vergiftung, Mineralokortikoide u deren Antagonisten
T42.7	Vergiftung, Antiepileptika, Sedativa u Hypnotika, nnbez	T50.1	Vergiftung, Schleifendiuretika [High-ceiling-Diuretika]
T42.8	Vergift, Antiparkinsonm u and zentral wirk Muskelrelax	T50.2	Vergift, Carboanhydr-Hemm Benzothiadiaz-Deriv and Diuret
T43.0	Vergiftung, tri- u tetrazyklische Antidepressiva	T50.3	Vergift, auf Elektrolyt-, Kalorien- u Wasserhaush wirk Mittel
T43.1	Vergiftung, Monoaminoxidase-hemmende Antidepressiva	T50.4	Vergiftung, auf Harnsäurestoffwechsel wirkend AM
T43.2	Vergiftung, sonst u nnbez Antidepressiva	T50.5	Vergiftung, Appetitzügler
T43.3	Vergift, Antipsychotika u Neuroleptika Phenothiazin-Basis	T50.6	Vergiftung, Antidote u Chelatbildner, aonkl
T43.4	Vergift, Neuroleptika Butyrophenon- u Thioxanthen-Basis	T50.7	Vergiftung, Analeptika u Opioid-Rezeptor-Antagonisten
T43.5	Vergiftung, sonst u nnbez Antipsychotika u Neuroleptika	T50.8	Vergiftung, Diagnostika
T43.6	Vergiftung, Psychostimulanzien m Mißbrauchspotential	T50.9	Vergiftung so u nnbez AM, Drogen u biol akt Substanzen
T43.8	Vergiftung, sonstige psychotrope Substanzen, aonkl	T51.0	Toxische Wirkung, Äthanol
T43.9	Vergiftung, Psychotrope Substanz, nnbez	T51.1	Toxische Wirkung, Methanol
T44.0	Vergiftung, Cholinesterase-Hemmer	T51.2	Toxische Wirkung, 2-Propanol
T44.1	Vergiftung, sonst Parasymphomimetika [Cholinergika]	T51.3	Toxische Wirkung, Fuselöl
T44.2	Vergiftung, Ganglienblocker, aonkl	T51.8	Toxische Wirkung, sonstige Alkohole
T44.3	Vergiftung, sonst Parasymplytika/Spasmolytika, aonkl	T51.9	Toxische Wirkung, Alkohol, nnbez
T44.4	Vergiftung, Vorw Alpha-Rezeptoren-Stimulanzien, aonkl	T52.0	Toxische Wirkung, Erdölprodukte
T44.5	Vergiftung, Vorw Beta-Rezeptoren-Stimulanzien, aonkl	T52.1	Toxische Wirkung, Benzol
T44.6	Vergiftung, Alpha-Rezeptorenblocker, aonkl	T52.2	Toxische Wirkung, Benzol-Homologe
T44.7	Vergiftung, Beta-Rezeptorenblocker, aonkl	T52.3	Toxische Wirkung, Glykole
T44.8	Vergiftung, zentral wirk u adrenerge Neuronenblocker, aonkl	T52.4	Toxische Wirkung, Ketone
T44.9	Vergiftung so u nnbez, prim auf auton Nervensyst wirk AM	T52.8	Toxische Wirkung, sonst organische Lösungsmittel
T45.0	Vergiftung, Antiallergika u Antiemetika	T52.9	Toxische Wirkung, organische Lösungsmittel, nnbez
T45.1	Vergiftung, Antineoplastika u Immunsuppressiva	T53.0	Toxische Wirkung, Tetrachlorkohlenstoff
T45.2	Vergiftung, Vitamine, aonkl	T53.1	Toxische Wirkung, Chloroform
T45.3	Vergiftung, Enzyme, aonkl	T53.2	Toxische Wirkung, Trichloräthylen
T45.4	Vergiftung, Eisen u dessen Verbindungen	T53.3	Toxische Wirkung, Tetrachloräthylen
T45.5	Vergiftung, Antikoagulanzen	T53.4	Toxische Wirkung, Dichlormethan
T45.6	Vergiftung, Fibrinolytika u Fibrinolyse-Hemmer	T53.5	Toxische Wirkung, Fluorchlorkohlenwasserstoffe [FCKW]
T45.7	Vergift, Antikoagul-Antagonist, Vit K u sonst Koagulanzen	T53.6	Tox Wirk, so halogenierte aliphat Kohlenwasserstoffe
T45.8	Vergift, sonst prim syst u auf Blut wirk Mittel, aonkl	T53.7	Tox Wirk, so halogenierte aromat Kohlenwasserstoffe
T45.9	Vergift, prim systemisch u auf Blut wirk Mittel, nnbez	T53.9	Tox Wirk halogen aliphat/aromat Kohlenwasserstoffe, nnbez
T46.0	Vergift, Herzglykoside u Arzneimittel m ähnlicher Wirkung	T54.0	Toxische Wirkung, Phenol u dessen Homologe
T46.1	Vergiftung, Kalziumantagonisten	T54.1	Toxische Wirkung, sonst ätzende organische Verbindungen
T46.2	Vergiftung, sonst Antiarrhythmika, aonkl	T54.2	Toxisch Wirkung, ätzende Säuren u säureähnliche Subst
T46.3	Vergiftung, Koronardilatoren, aonkl	T54.3	Toxische Wirkung, Ätzalkalien u alkaliähnliche Subst
T46.4	Vergift, Angiotens-KonversEnzym-Hemmer [ACE-Hemmer]	T54.9	Toxische Wirkung, ätzende Substanz, nnbez
T46.5	Vergiftung, sonst Antihypertensiva, aonkl	T55	Toxische Wirkung von Seifen u Detergenzien
T46.6	Vergift, Antihyperlipidämika u Arzneim gg Arteriosklerose	T56.0	Toxische Wirkung, Blei u dessen Verbindungen
T46.7	Vergiftung, periphere Vasodilatoren	T56.1	Toxische Wirkung, Quecksilber u dessen Verbindungen
T46.8	Vergiftung, Antivarikosa, einschl Verödungsmittel	T56.2	Toxische Wirkung, Chrom u dessen Verbindungen
T46.9	Vergift, so u nnbez prim auf Herz-Kreislaufsystem wirk Mittel	T56.3	Toxische Wirkung, Kadmium u dessen Verbindungen
T47.0	Vergiftung, Histamin-H2-Rezeptorenblocker	T56.4	Toxische Wirkung, Kupfer u dessen Verbindungen
T47.1	Vergiftung, sonst Antazida u Magensekretionshemmer	T56.5	Toxische Wirkung, Zink u dessen Verbindungen
T47.2	Vergiftung, stimulierende Laxanzien	T56.6	Toxische Wirkung, Zinn u dessen Verbindungen
T47.3	Vergiftung, salinische u osmotische Laxanzien	T56.7	Toxische Wirkung, Beryllium u dessen Verbindungen
T47.4	Vergiftung, sonstige Laxanzien	T56.8	Toxische Wirkung, sonstige Metalle
T47.5	Vergiftung, Digestiva	T56.9	Toxische Wirkung, Metall, nnbez
T47.6	Vergiftung, Antidiarrhoika	T57.0	Toxische Wirkung, Arsen u dessen Verbindungen
T47.7	Vergiftung, Emetika	T57.1	Toxische Wirkung, Phosphor u dessen Verbindungen
T47.8	Vergift, sonst primär auf Magen-Darmtrakt wirk Mittel	T57.2	Toxische Wirkung, Mangan u dessen Verbindungen
T47.9	Vergift, primär auf Magen-Darmtrakt wirk Arzneim, nnbez	T57.3	Toxische Wirkung, Blausäure
T48.0	Vergift, Oxytozin [Ocytocin] u ähnlich wirk Wehenmittel	T57.8	Toxische Wirkung, sonst nbez anorganische Substanzen
T48.1	Vergiftung, Muskelrelaxanzien [neuromuskuläre Blocker]	T57.9	Toxische Wirkung, Anorganische Substanz, nnbez

T58	Toxische Wirkung von Kohlenmonoxid	T82.6	Infektion u entzündl Reaktion d Herzklappenprothese
T59.0	Toxische Wirkung, Stickstoffoxid	T82.7	Infekt/entzündl Rkt d so Gerät/Impl/Transpl in Herz Gefäß
T59.1	Toxische Wirkung, Schwefeldioxid	T82.8	So nbez Komplik d Proth/Implant/Transpl in Herz u Gefäßen
T59.2	Toxische Wirkung, Formaldehyd	T82.9	Nnbez Kompl d Proth/Implant/Transpl in Herz u Gefäßen
T59.3	Toxische Wirkung, Tränengas	T83.0	Mechan Komplik d Harnwegskatheter (Verweilkatheter)
T59.4	Toxische Wirkung, Chlorgas	T83.1	Mechan Komplik d so Geräte od Implantate im Harntrakt
T59.5	Toxische Wirkung, Fluorgas u Fluorwasserstoff	T83.2	Mechanische Komplik d Hamorgantransplantat
T59.6	Toxische Wirkung, Schwefelwasserstoff	T83.4	Mechan Komplik d so Proth/Implant/Transpl im Genitaltrakt
T59.7	Toxische Wirkung, Kohlendioxid	T83.5	Infektion/entzündl Rkt d Proth/Implant/Transpl im Harntrakt
T59.8	Tox Wirk, sonst nbez Gase, Dämpfe od sonst nbez Rauch	T83.6	Infektion/entzündl Rkt d Proth/Implant/Transpl im GenitTrakt
T59.9	Toxische Wirkung, Gase, Dämpfe od Rauch, nbez	T83.8	So Komplik d Proth/Implant/Transpl im Urogenitaltrakt
T60.0	Tox Wirk, Organophosphat- u Carbamat-Insektizide	T83.9	Nnbez Komplik d Proth/Implant/Transpl im Urogenitaltrakt
T60.1	Toxische Wirkung, Halogenierte Insektizide	T84.0	Mechan Komplikation durch eine Gelenkendoprothese
T60.2	Toxische Wirkung, sonstige Insektizide	T84.1	Mechan Komplik d interne OSyVorricht an ExtrKnochen
T60.3	Toxische Wirkung, Herbizide u Fungizide	T84.2	Mechan Komplik d interne OSyVorricht an so Knochen
T60.4	Toxische Wirkung, Rodentizide	T84.3	Mechan Komplik d so Knochengeräte/-implant/-transplant
T60.8	Toxische Wirkung, sonst Schädlingsbekämpfungsmittel	T84.4	Mechan Komplik d so intern orthopäd Gerät/Impl/Transplant
T60.9	Toxische Wirkung, Schädlingsbekämpfungsmittel, nbez	T84.5	Infektion/entzündl Rkt durch eine Gelenkendoprothese
T63.0	Toxische Wirkung, Schlangengift	T84.6	Infektion/entzündl Rkt durch interne OSyVorricht [jede Lok]
T63.1	Toxische Wirkung, Gift andr Reptilien	T84.7	Infekt/entz Rkt durch so orthopäd Endoproth/Impl/Transplant
T63.2	Toxische Wirkung, Skorpiongift	T84.8	So Komplik d orthopäd Endoproth/Implant/Transplantate
T63.3	Toxische Wirkung, Spinnengift	T84.9	Nnbez Komplik durch orthopäd Endoproth/Implant/Transpl
T63.4	Toxische Wirkung, Gift sonstiger Arthropoden	T85.0	Mechan Komplik durch ventrikulären, intrakraniellen Shunt
T63.5	Toxische Wirkung d Kontakt m Fischen	T85.1	Mechan Komplik durch implant elektr Stimulator Nervensyst
T63.6	Toxische Wirkung d Kontakt m sonst Meerestieren	T85.2	Mechanische Komplikation durch intraokulare Linse
T63.8	Toxische Wirkung d Kontakt m sonst giftigen Tieren	T85.3	Mechan Komplik durch so Augenproth/-implant/-transplant
T63.9	Toxische Wirkung d Kontakt m nbez giftigen Tier	T85.4	Mechanische Komplik durch Mammaprothese/-implantat
T64	Tox Wirk Aflatoxin u so Mykotoxin in kontamin Lebensm	T85.5	Mechan Komplik durch gastrointest Proth/Implant/Transplant
T65.0	Toxische Wirkung, Zyjanide	T85.6	Mechan Komplik durch so nbez int Proth/Implant/Transplant
T65.1	Toxische Wirkung, Strychnin u dessen Salze	T85.71	Infekt u entzündl Reakt durch Katheter zur Peritonealdialyse
T65.2	Toxische Wirkung, Tabak und Nikotin	T85.72	Infekt/entz Rkt durch int Endoproth/Impl/Transplant Nervensyst
T65.3	Tox Wirk, Nitro- u Aminoderivate von Benzol u Homologen	T85.73	Infektion/entzündl Reaktion durch Mammaproth oder -impl
T65.4	Toxische Wirkung, Schwefelkohlenstoff	T85.78	Infekt/entzündl Reakt durch so interne Proth/Implant/Transpl
T65.5	Tox Wirk Glyceroltrinitrat, Sauerstoffsäur Stickst/Ester	T85.81	Sonst Komplik durch interne Proth/Implant/Transplant im NS
T65.6	Toxische Wirkung, Farben u Farbstoffe, aonkl	T85.82	Kapsel Fibrose Mamma durch Mammaprothese od -implantat
T65.8	Toxische Wirkung sonstiger nbez Substanzen	T85.83	Sonstige Komplikationen durch Mammaproth oder -impl
T65.9	Toxische Wirkung nbez Substanz	T85.88	Sonst Komplik durch interne Proth/Implant/Transplant, aonkl
T67.0	Hitzschlag u Sonnenstich	T85.9	Nnbez Komplik durch interne Proth/Implant/Transplant
T67.1	Hitzesyndkope	T86.10	Akute Funktionsverschlechterung eines Nierentransplantates
T71	Erstickung	T86.11	Chron Funktionsverschlechterung eines Nierentransplantates
T73.1	Schäden d Durst	T86.12	Verzögerte Aufnahme der Transplantatfunktion
T75.4	Schäden d elektrischen Strom	T86.19	Sonst u nbez FunktStör, Versagen u Abstoß Nierentranspl
T79.0	Luftembolie (traumatisch)	T86.2	Versagen und Abstoßung eines Herztransplantates
T79.1	Fettembolie (traumatisch)	T86.3	Versagen und Abstoßung eines Herz-Lungen-Transplantates
T79.6	Traumatische Muskelischämie	T86.40	Akute Funktionsverschlechterung eines Lebertransplantates
T79.7	Traumatisches subkutanes Emphysem	T86.41	Chron Funktionsverschlechterung eines Lebertransplantates
T80.0	Luftembolie nach Infus/Transfus/Injekt zu therap Zwecken	T86.49	Sonst u nbez FunktStör/Versagen/Abstoßung Lebertranspl
T80.3	AB0-Unverträglichkeitsreaktion	T86.50	Durchblutungsstörung eines Hauttransplantates
T80.4	Rh-Unverträglichkeitsreaktion	T86.51	Nekrose eines Hauttransplantates
T81.3	Aufreißen Operationswunde, aonkl	T86.52	Verlust eines Hauttransplantates
T81.5	FK, verseh nach Eingr in Körperhöhl/OPWunde zurückgebl	T86.59	Sonst u nbez Versagen u Abstoßung Hauttransplantat
T81.6	Akut Rkt auf währ Eingriff verseh zurückgebl Fremdstubst	T86.81	Versagen u Abstoßung Lungentransplantat
T82.0	Mechanische Komplik d Herzklappenprothese	T86.82	Versagen u Abstoßung Pankreastransplantat
T82.1	Mechanische Komplik d kardiales elektronisches Gerät	T86.88	Versagen u Abstoßung, so transplant Organe u Gewebe
T82.2	Mechan Komplik d Koronarart-Bypass u Klappentranspl	T86.9	Versagen u Abstoßung, nbez transplant Organ u Gewebe
T82.3	Mechanische Komplik d sonst Gefäßtransplantate	T88.1	Sonst Komplik nach Impfung [Immunisierung], aonkl
T82.4	Mechanische Komplik d Gefäßkatheter b Dialyse	T88.3	Maligne Hyperthermie d Anästhesie
T82.5	Mechan Komplik d so Geräte/Implantate in Herz u Gefäßen	Z90.3	Verlust Teile Magen

Diagnose P66-2

A08.0	Enteritis durch Rotaviren	E87.2	Azidose
A08.2	Enteritis durch Adenoviren	E88.2	Lipomatose, aonkl
A41.9	Sepsis, nbez	F44.4	Dissoziative Bewegungsstörungen
A49.1	Streptokokkeninfektion nbez Lok	G54.0	Läsionen Plexus brachialis
B09	Nnbez Virusinf, durch Haut-/Schleimhautläsion gekennz	G93.0	Hirnzysten
B99	Sonstige und nicht näher bezeichnete Infektionskrankheiten	H05.0	Akute Entzündung Orbita
E56.8	Mangel an sonstigen Vitaminen	H10.4	Chronische Konjunktivitis
E71.3	Störungen FettsäureSW	I35.0	Aortenklappenstenose
E86	Volumenmangel	I42.1	Hypertrophische obstruktive Kardiomyopathie

I49.1	Vorhofextrasystolie	Q16.1	Angeb Fehlen, Atrésie u Striktur (äußeren) Gehörgang
I49.3	Ventrikuläre Extrasystolie	Q16.2	Fehlen Tuba auditiva (angeboren)
I49.8	Sonstige nbez kardiale Arrhythmien	Q16.3	Angeborene Fehlbildung Gehörknöchelchen
J20.5	Akute Bronchitis d Resp-Sync-Vir [RS-V]	Q16.4	Sonst angeborene Fehlbildung Mittelohr
J20.8	Akute Bronchitis d sonstige nbez Erreger	Q16.5	Angeborene Fehlbildung Innenohr
J22	Akute Infektion untere Atemwege, nnbez	Q16.9	Angeb Fehlbild Ohr als Urs Beeinträcht Hörvermögen, nnbez
J31.0	Chronische Rhinitis	Q17.0	Akzessorische Ohrmuschel
J40	Bronchitis, nicht als akut oder chronisch bezeichnet	Q18.0	Branchiogene(r) Sinus, Fistel u Zyste
J93.0	Spontaner Spannungspneumothorax	Q28.80	Sonstiges angeborenes Aneurysma
K52.30	Pancolitis indeterminata	Q28.81	Sonstige angeborene Fistel des Kreislaufsystems
K52.31	Linksseitige Colitis indeterminata	Q31.8	Sonst angeborene Fehlbildung Kehlkopf
K52.32	Colitis indeterminata Rektosigmoid	Q31.9	Angeborene Fehlbildung Kehlkopf, nnbez
K52.38	Sonstige Colitis indeterminata	Q33.1	Akzessorischer Lungenlappen
K52.8	Sonst nbez nichtinfekt Gastroenteritis u Kolitis	Q33.5	Ektopisches Gewebe in Lunge (angeboren)
K60.2	Analfissur, nnbez	Q33.8	Sonstige angeborene Fehlbildungen Lunge
L01.1	Sekundäre Impetiginisation and Dermatosen	Q35.1	Spalte harter Gaumen
L02.2	Hautabszeß, Furunkel u Karbunkel, Rumpf	Q35.3	Spalte weicher Gaumen
L08.0	Pyodermie	Q35.5	Spalte harter u weicher Gaumen
L91.8	Sonstige hypertrophe HautKH	Q35.7	Uvulaspalte
P01.5	Schädigung Fetus/Neugeb b Mehrlingsschwangerschaft	Q35.9	Gaumenspalte, nnbez
P01.6	Schädigung Fetus/Neugeb d Tod der Mutter	Q36.0	Lippenspalte, beidseitig
P02.4	Schädigung Fetus/Neugeb d Nabelschnurvorfal	Q36.1	Lippenspalte, median
P02.7	Schädigung Fetus/Neugeb d Chorioamnionitis	Q36.9	Lippenspalte, einseitig
P04.1	Schädigung Fetus/Neugeb d sonst Medikation b Mutter	Q39.5	Angeborene Dilatation Ösophagus
P04.4	Schädigung Fet/Ngb d Einn abh-erz AM/Drogen d Mutter	Q39.6	Ösophagusdivertikel (angeboren)
P07.2	Neugeborenes m extremer Unreife	Q39.8	Sonst angeborene Fehlbildung Ösophagus
P21.0	Schwere Asphyxie unter Geburt	Q40.1	Angeborene Hiatushernie
P28.3	Primäre Schlafapnoe b Neugeborenen	Q43.40	Duplikatur Dünndarm
P28.4	Sonstige Apnoe b Neugeborenen	Q43.41	Duplikatur Kolon
P29.1	Herzrhythmusstörung b Neugeborenen	Q43.42	Duplikatur Rektum
P38	Omphalitis b Neugeborenen m od oh leichte Blutg	Q43.49	Duplikatur Darm, nnbez
P39.0	Infektiöse Mastitis b Neugeborenen	Q43.5	Ektopia ani
P39.3	Harnwegsinfektion b Neugeborenen	Q43.6	Angeborene Fistel Rektum u Anus
P39.4	Hautinfektion b Neugeborenen	Q43.7	Kloakenpersistenz
P52.4	Intrazerebrale (nichttraumat) Blutung Fetus/Neugeb	Q43.8	Sonst nbez angeborene Fehlbildungen Darm
P55.0	Rh-Isoimmunisierung b Feten u Neugeborenen	Q43.9	Angeborene Fehlbildung Darm, nnbez
P55.1	AB0-Isoimmunisierung b Feten u Neugeborenen	Q61.0	Angeborene solitäre Nierenzyste
P55.8	Sonst hämolytische KH b Feten u Neugeborenen	Q61.2	Polyzyst Niere, autosom-dom
P59.0	Neugeborenenikterus in Verbindung m vorzeitiger Geburt	Q61.3	Polyzystische Niere, nnbez
P59.8	Neugeborenenikterus d sonst nbez Ursachen	Q61.4	Nierendysplasie
P71.1	Sonstige Hypokalzämie b Neugeborenen	Q61.5	Medulläre Zystenniere
P74.0	Metabolische Spätazidose b Neugeborenen	Q61.8	Sonstige zystische Nierenkrankheiten
P76.0	Mekoniumpfropf-Syndrom	Q61.9	Zystische Nierenkrankheit, nnbez
P78.3	Nichtinfektiöse Diarrhoe b Neugeborenen	Q62.0	Angeborene Hydronephrose
Q10.0	Angeborene Ptose	Q62.1	Atresie und (angeborene) Stenose Ureter
Q10.7	Angeborene Fehlbildung Orbita	Q62.2	Angeborener Megaureter
Q11.0	Zystenauge [cystic eyeball]	Q62.3	Sonst (angeb) obstruktive Defekte Nierenbecken u Ureter
Q11.1	Sonstiger Anophthalmus	Q64.4	Fehlbildung Urachus
Q11.2	Mikrophthalmus	Q64.5	Angeborenes Fehlen Harnblase u Urethra
Q11.3	Makrophthalmus	Q64.6	Angeborenes Divertikel Harnblase
Q12.0	Cataracta congenita	Q64.7	Sonst angeborene Fehlbildung Harnblase u Urethra
Q12.1	Angeborene Linsenverlagerung	Q67.0	Gesichtsasymmetrie
Q12.2	Linsenkolobom	Q67.5	Angeborene Deformitäten Wirbelsäule
Q12.3	Angeborene Aphakie	Q68.2	Angeborene Deformität Knie
Q12.4	Sphärophakie	Q71.0	Angeborenes vollständiges Fehlen obere Extremität(en)
Q12.8	Sonstige angeborene Fehlbildungen Linse	Q71.1	Angeb Fehlen Ober- u Unterarm b vorhandener Hand
Q12.9	Angeborene Fehlbildung Linse, nnbez	Q71.2	Angeborenes Fehlen Unterarm u Hand
Q13.0	Iriskolobom	Q71.4	Longitudinaler Reduktionsdefekt Radius
Q13.1	Fehlen Iris (angeboren)	Q71.5	Longitudinaler Reduktionsdefekt Ulna
Q13.2	Sonstige angeborene Fehlbildungen Iris	Q71.6	Spalthand
Q13.3	Angeborene Hornhauttrübung	Q72.0	Angeborenes vollständiges Fehlen unt Extremität(en)
Q13.4	Sonstige angeborene Fehlbildungen Kornea	Q72.1	Angeb Fehlen Ober- u Unterschenkel b vorhandenem Fuß
Q13.5	Blaue Sklera	Q72.2	Angeborenes Fehlen Unterschenkel u Fuß
Q13.8	Sonst angeborene Fehlbildung vord Augenabschnitt	Q72.3	Angeborenes Fehlen Fuß od ein/mehr Zehen
Q14.0	Angeborene Fehlbildung Glaskörper	Q72.4	Longitudinaler Reduktionsdefekt Femur
Q14.1	Angeborene Fehlbildung Retina	Q72.5	Longitudinaler Reduktionsdefekt Tibia
Q14.2	Angeborene Fehlbildung Papille	Q72.6	Longitudinaler Reduktionsdefekt Fibula
Q14.3	Angeborene Fehlbildung Chorioidea	Q72.7	Spaltfuß
Q14.8	Sonst angeborene Fehlbildung hint Augenabschnitt	Q72.8	Sonstige Reduktionsdefekte untere Extremität(en)
Q16.0	Angeborenes Fehlen Ohrmuschel	Q76.3	Angeborene Skoliose d angeborene Knochenfehlbildung

Q76.4	Sonst angeborene Fehlbildung WS oh Skoliose	R65.9	System inflamm Response-Synd [SIRS], nnbez
Q82.0	Hereditäres Lymphödem	R94.0	Abnorme Ergebnisse Fkprüfungen ZNS
Q89.0	Angeborene Fehlbildungen Milz	R95.0	Plötzlicher Kindstod mit Angabe einer Obduktion
Q89.3	Situs inversus	R95.9	Plötzlicher Kindstod ohne Angabe einer Obduktion
Q96.0	Karyotyp 45,X	S00.81	Oberfl Verletzung sonst Teile Kopf, Schürfwunde
Q96.1	Karyotyp 46,X iso (Xq)	S72.3	Fraktur Femurschaft
Q96.2	Karyotyp 46,X m Gonosomenanom, ausgenomm iso (Xq)	T21.24	Verbrennung Grad 2a des Rumpfes: Rücken [jeder Teil]
Q96.3	Mosaik, 45,X/46,XX oder 45,X/46,XY	T21.64	Verätzung Grad 2a des Rumpfes: Rücken [jeder Teil]
Q96.4	Mosaik, 45,X/sonstige Zelllinie(n) mit Gonosomenanomalie	T21.84	Verbrennung Grad 2b des Rumpfes: Rücken [jeder Teil]
Q96.8	Sonstige Varianten Turner-Syndrom	T21.94	Verätzung Grad 2b des Rumpfes: Rücken [jeder Teil]
Q96.9	Turner-Syndrom, nnbez	U55.10	Erfolgte Registr HerzTx: oh DringlichkSt U oder HU
Q97.0	Karyotyp 47,XXX	U55.11	Erfolgte Registr HerzTx: DringlichkSt U
Q97.1	Weiblicher Phänotyp m mehr als drei X-Chromosomen	U55.12	Erfolgte Registr HerzTx: DringlichkSt HU
Q97.2	Mosaik, Zelllinien m unterschiedl Anzahl X-Chromosomen	U55.20	Erfolgt Registr LungenTx: Oh DringlichkSt U oder HU
Q97.3	Weiblicher Phänotyp m Karyotyp 46,XY	U55.21	Erfolgte Registr LungenTx: DringlichkSt U
Q97.8	Sonst nbez Anomalien Gonosomen b weiblichem Phänotyp	U55.22	Erfolgte Registr LungenTx: DringlichkSt HU
Q97.9	Anomalie Gonosomen b weiblichem Phänotyp, nnbez	U55.30	Erfolgte Registr Herz-Lungen-Tx: Ohne DringlichkSt U od HU
Q98.0	Klinefelter-Syndrom, Karyotyp 47,XXY	U55.31	Erfolgte Registr Herz-Lungen-Tx: Mit DringlichkSt U
Q98.1	Klinefelter-Synd, männl Phänotyp m > 2 X-Chromosomen	U55.32	Erfolgte Registr Herz-Lungen-Tx: Mit DringlichkSt HU
Q98.2	Klinefelter-Synd, männlicher Phänotyp m Karyotyp 46,XX	Z03.0	Beobachtung b Verdacht auf Tuberkulose
Q98.3	Sonst männlicher Phänotyp m Karyotyp 46,XX	Z20.1	Kontakt m u Exposition ggü Tuberkulose
Q98.4	Klinefelter-Syndrom, nnbez	Z75.60	Erf Registr z Organtranspl oh Dringlkstufe HU: Niere
Q98.5	Karyotyp 47,XXY	Z75.64	Erf Registr z Organtranspl oh Dringlkstufe HU: NierePank
Q98.6	Männl Phänotyp m Strukturanomalie Gonosomen	Z75.65	Erf Registr z Organtranspl oh Dringlkstufe HU: Pankreas
Q98.7	Männlicher Phänotyp m Gonosomen-Mosaik	Z75.66	Erf Registr z Organtranspl oh Dringlkstufe HU: Dünndarm
Q98.8	Sonst nbez Anomalien Gonosomen männl Phänotyp	Z75.67	Erf Registr z Organtranspl oh Dringlkstufe HU: Leber
Q98.9	Anomalie Gonosomen männl Phänotyp, nnbez	Z75.68	Erf Registr z Organtranspl oh Dringlkstufe HU: Sonst Org
Q99.8	Sonstige nbez Chromosomenanomalien	Z75.69	Erf Registr z Organtranspl oh Dringlkstufe HU: nnbez Organ
R06.80	Akut lebensbedr Ereignis i SäuglAlter	Z75.70	Erf Registr z Organtranspl m Dringlkstufe HU: Niere
R09.2	Atemstillstand	Z75.74	Erf Registr z Organtranspl m Dringlkstufe HU: NierePank
R49.0	Dysphonie	Z75.75	Erf Registr z Organtranspl m Dringlkstufe HU: Pankreas
R57.2	Septischer Schock	Z75.76	Erf Registr z Organtranspl m Dringlkstufe HU: Dünndarm
R62.8	So Ausbleiben erwartete physiolog Entwicklung	Z75.77	Erf Registr z Organtranspl m Dringlkstufe HU: Leber
R65.0	Syst inflam Response-Synd [SIRS] infek o Organkomp	Z75.78	Erf Registr z Organtranspl m Dringlkstufe HU: Sonst Org
R65.1	Syst inflam Response-Synd [SIRS] infek m Organkomp	Z75.79	Erf Registr z Organtranspl m Dringlkstufe HU: nnbez Organ
R65.2	Syst inflam Response-Synd [SIRS] ni-infekt o Organkomp	Z76.1	GesundhÜberwach u Betr Findelkind
R65.3	Syst inflam Response-Synd [SIRS] ni-infekt m Organkomp		

Diagnose P66-3

Z38.3	Zwilling, Geburt im Krankenhaus	Z38.6	Anderer Mehrling, Geburt im Krankenhaus
Z38.4	Zwilling, Geburt außerhalb Krankenhaus	Z38.7	Anderer Mehrling, Geburt außerhalb Krankenhaus
Z38.5	Zwilling, Geburtsort nnbez	Z38.8	Anderer Mehrling, Geburtsort nnbez

Diagnose P66-4

P96.1	EntzugSympt Neugeb b Einn abh-erz AM/Drogen d Mutter	Q81.2	Epidermolysis bullosa dystrophica
P96.2	EntzugsSympt b therapeut Anwendung v AM Neugeb	Q81.8	Sonstige Epidermolysis bullosa
Q81.0	Epidermolysis bullosa simplex	Q81.9	Epidermolysis bullosa, nnbez
Q81.1	Epidermolysis bullosa atrophicans gravis		

Prozedur P66-5

53.00↔	Einseitige Operation einer Inguinalhernie, n.n.bez.	53.12↔	Beidseitige Operation von indirekten Inguinalhernien
53.01↔	Einseitige Operation einer direkten Inguinalhernie	53.13↔	Beidseitige Operation von Inguinalhernien, einer direkten und einer indirekten
53.02↔	Einseitige Operation einer indirekten Inguinalhernie	53.14↔	Beidseitige Operation von direkten Inguinalhernien mit Transplantat oder Prothese
53.03↔	Einseitige Operation einer direkten Inguinalhernie mit Transplantat oder Prothese	53.15↔	Beidseitige Operation von indirekten Inguinalhernien mit Transplantat oder Prothese
53.04↔	Operation einer indirekten Inguinalhernie mit Transplantat oder Prothese	53.16↔	Beidseitige Operation von Inguinalhernien, einer direkten und einer indirekten mit Transplantat oder Prothese
53.05↔	Operation einer Inguinalhernie mit Transplantat oder Prothese, n.n.bez.	53.17↔	Beidseitige Operation von Inguinalhernien mit Transplantat oder Prothese, n.n.bez.
53.10↔	Beidseitige Operation von Inguinalhernien, n.n.bez.		
53.11↔	Beidseitige Operation von direkten Inguinalhernien		

Prozedur P66-6

86.67.10†↔	Kleinflächiges temporäres Haut-Regenerationsgraft an den Kopf	86.67.21†↔	Grossflächiger temporärer Haut-Regenerationsgraft am Hals
86.67.11†↔	Kleinflächiges temporäres Haut-Regenerationsgraft an den Hals	86.67.22†↔	Grossflächiger temporärer Haut-Regenerationsgraft an Schulter und Oberarm
86.67.12†↔	Kleinflächiges temporäres Haut-Regenerationsgraft an Schulter und Oberarm	86.67.23†↔	Grossflächiger temporärer Haut-Regenerationsgraft an den Unterarm
86.67.13†↔	Kleinflächiges temporäres Haut-Regenerationsgraft an den Unterarm	86.67.24†↔	Grossflächiger temporärer Haut-Regenerationsgraft an der Hand
86.67.14†↔	Kleinflächiges temporäres Haut-Regenerationsgraft an die Hand	86.67.25†↔	Grossflächiger temporärer Haut-Regenerationsgraft an Brustwand und Rücken
86.67.15†↔	Kleinflächiges temporäres Haut-Regenerationsgraft an Brustwand und Rücken	86.67.26†↔	Grossflächiger temporärer Haut-Regenerationsgraft an der Bauchregion
86.67.16†↔	Kleinflächiges temporäres Haut-Regenerationsgraft an die Bauchregion	86.67.27†↔	Grossflächiger temporärer Haut-Regenerationsgraft an der unteren Extremität
86.67.17†↔	Kleinflächiges temporäres Haut-Regenerationsgraft an die untere Extremität	86.67.29†↔	Grossflächiger temporärer Haut-Regenerationsgraft, andere Lokalisation
86.67.19†↔	Kleinflächiges temporäres Haut-Regenerationsgraft an andere Lokalisation	86.67.30†↔	Permanenter Hautersatz durch Epidermisersatzmaterial
86.67.20†↔	Grossflächiger temporärer Haut-Regenerationsgraft am Kopf	86.67.31†↔	Permanenter Hautersatz durch Dermisersatzmaterial

Prozedur P66-7

93.9c.11†↔	Mechanische Beatmung und Atemunterstützung mit kontinuierlichem positivem Druck (CPAP) bei Neugeborenen und Säuglingen	93.9d.12†↔	Kontrolle oder Optimierung einer CPAP oder BiPAP-Therapie zur Behandlung der schlafbezogenen Atemstörung (Schlafapnoe)
93.9d.11†↔	Ersteinstellung einer CPAP oder BiPAP-Therapie zur Behandlung der schlafbezogenen Atemstörung (Schlafapnoe)		

Prozedur P66-8

00.11†↔	Infusion von Drotrecogin alfa (aktiviert)	99.05.18†↔	Transfusion von Thrombozytenkonzentrat, 22 bis 24 Konzentrate
00.17†↔	Infusion einer vasopressorischen Substanz	99.05.19†↔	Transfusion von Thrombozytenkonzentrat, 25 bis 27 Konzentrate
96.35†↔	Gastrische Gavage	99.05.1a†↔	Transfusion von Thrombozytenkonzentrat, 28 bis 30 Konzentrate
96.6†↔	Enterale Infusion konzentrierter Nährstoffe	99.05.1b†↔	Transfusion von Thrombozytenkonzentrat, 31 bis 36 Konzentrate
99.01†↔	Austauschtransfusion	99.05.1c†↔	Transfusion von Thrombozytenkonzentrat, 37 bis 42 Konzentrate
99.04.00†↔	Transfusion von Erythrozytenkonzentrat, n.n.bez.	99.05.1d†↔	Transfusion von Thrombozytenkonzentrat, 43 bis 48 Konzentrate
99.04.10†↔	Transfusion von Erythrozytenkonzentrat, 1 TE bis 5 TE	99.05.1e†↔	Transfusion von Thrombozytenkonzentrat, 49 bis 54 Konzentrate
99.04.11†↔	Transfusion von Erythrozytenkonzentrat, 6 TE bis 10 TE	99.05.1f†↔	Transfusion von Thrombozytenkonzentrat, 55 bis 60 Konzentrate
99.04.12†↔	Transfusion von Erythrozytenkonzentrat, 11 TE bis 15 TE	99.05.1g†↔	Transfusion von Thrombozytenkonzentrat, 61 bis 66 Konzentrate
99.04.14†↔	Transfusion von Erythrozytenkonzentrat, 16 TE bis 20 TE	99.05.1h†↔	Transfusion von Thrombozytenkonzentrat, 67 bis 72 Konzentrate
99.04.15†↔	Transfusion von Erythrozytenkonzentrat, 21 TE bis 30 TE	99.05.1i†↔	Transfusion von Thrombozytenkonzentrat, 73 bis 78 Konzentrate
99.04.16†↔	Transfusion von Erythrozytenkonzentrat, 31 TE bis 40 TE	99.05.1j†↔	Transfusion von Thrombozytenkonzentrat, 79 bis 84 Konzentrate
99.04.17†↔	Transfusion von Erythrozytenkonzentrat, 41 TE bis 50 TE	99.05.1k†↔	Transfusion von Thrombozytenkonzentrat, 85 bis 90 Konzentrate
99.04.18†↔	Transfusion von Erythrozytenkonzentrat, 51 TE bis 60 TE	99.05.1l†↔	Transfusion von Thrombozytenkonzentrat, 91 bis 96 Konzentrate
99.04.19†↔	Transfusion von Erythrozytenkonzentrat, 61 TE bis 70 TE	99.05.1m†↔	Transfusion von Thrombozytenkonzentrat, 97 bis 102 Konzentrate
99.04.1a†↔	Transfusion von Erythrozytenkonzentrat, 71 TE bis 80 TE	99.05.1n†↔	Transfusion von Thrombozytenkonzentrat, 103 bis 108 Konzentrate
99.04.1b†↔	Transfusion von Erythrozytenkonzentrat, 81 TE bis 90 TE	99.05.1o†↔	Transfusion von Thrombozytenkonzentrat, 109 bis 114 Konzentrate
99.04.1c†↔	Transfusion von Erythrozytenkonzentrat, 91 TE bis 100 TE	99.05.1p†↔	Transfusion von Thrombozytenkonzentrat, 115 bis 120 Konzentrate
99.04.1d†↔	Transfusion von Erythrozytenkonzentrat, 101 TE bis 115 TE	99.05.1q†↔	Transfusion von Thrombozytenkonzentrat, 121 bis 126 Konzentrate
99.04.1e†↔	Transfusion von Erythrozytenkonzentrat, 116 TE bis 130 TE	99.05.1r†↔	Transfusion von Thrombozytenkonzentrat, 127 Konzentrate und mehr
99.04.1f†↔	Transfusion von Erythrozytenkonzentrat, 131 TE bis 145 TE	99.05.20†↔	Transfusion von patientenbezogenen Thrombozytenkonzentraten, n.n.bez.
99.04.1g†↔	Transfusion von Erythrozytenkonzentrat, 146 TE bis 160 TE		
99.04.1h†↔	Transfusion von Erythrozytenkonzentrat, 161 TE bis 175 TE		
99.04.1i†↔	Transfusion von Erythrozytenkonzentrat, 176 TE bis 190 TE		
99.04.1j†↔	Transfusion von Erythrozytenkonzentrat, 191 TE bis 205 TE		
99.04.1k†↔	Transfusion von Erythrozytenkonzentrat, 206 TE bis 220 TE		
99.04.1l†↔	Transfusion von Erythrozytenkonzentrat, 221 TE bis 235 TE		
99.04.1m†↔	Transfusion von Erythrozytenkonzentrat, 236 TE bis 250 TE		
99.04.1n†↔	Transfusion von Erythrozytenkonzentrat, 251 TE bis 265 TE		
99.04.1o†↔	Transfusion von Erythrozytenkonzentrat, 266 TE bis 280 TE		
99.04.1p†↔	Transfusion von Erythrozytenkonzentrat, 281 TE und mehr		
99.04.99†↔	Transfusion von Erythrozytenkonzentrat, sonstige		
99.05.11†↔	Transfusion von Thrombozytenkonzentrat, 4 bis 5 Konzentrate		
99.05.12†↔	Transfusion von Thrombozytenkonzentrat, 6 bis 8 Konzentrate		
99.05.13†↔	Transfusion von Thrombozytenkonzentrat, 9 bis 12 Konzentrate		
99.05.14†↔	Transfusion von Thrombozytenkonzentrat, 13 bis 15 Konzentrate		
99.05.16†↔	Transfusion von Thrombozytenkonzentrat, 16 bis 18 Konzentrate		
99.05.17†↔	Transfusion von Thrombozytenkonzentrat, 19 bis 21 Konzentrate		

99.05.21†↔	Transfusion von patientenbezogenen Thrombozytenkonzentraten, 1 bis 3 Konzentrate	99.05.3a†↔	Transfusion von Apherese-Thrombozytenkonzentrat, 19 bis 21 Konzentrate
99.05.22†↔	Transfusion von patientenbezogenen Thrombozytenkonzentraten, 4 bis 5 Konzentrate	99.05.3b†↔	Transfusion von Apherese-Thrombozytenkonzentrat, 22 bis 24 Konzentrate
99.05.23†↔	Transfusion von patientenbezogenen Thrombozytenkonzentraten, 6 bis 8 Konzentrate	99.05.3c†↔	Transfusion von Apherese-Thrombozytenkonzentrat, 25 bis 27 Konzentrate
99.05.24†↔	Transfusion von patientenbezogenen Thrombozytenkonzentraten, 9 bis 12 Konzentrate	99.05.3d†↔	Transfusion von Apherese-Thrombozytenkonzentrat, 28 bis 30 Konzentrate
99.05.25†↔	Transfusion von patientenbezogenen Thrombozytenkonzentraten, 13 bis 15 Konzentrate	99.05.3e†↔	Transfusion von Apherese-Thrombozytenkonzentrat, 31 bis 36 Konzentrate
99.05.26†↔	Transfusion von patientenbezogenen Thrombozytenkonzentraten, 16 bis 18 Konzentrate	99.05.3f†↔	Transfusion von Apherese-Thrombozytenkonzentrat, 37 bis 42 Konzentrate
99.05.27†↔	Transfusion von patientenbezogenen Thrombozytenkonzentraten, 19 bis 21 Konzentrate	99.05.3g†↔	Transfusion von Apherese-Thrombozytenkonzentrat, 43 bis 48 Konzentrate
99.05.28†↔	Transfusion von patientenbezogenen Thrombozytenkonzentraten, 22 bis 24 Konzentrate	99.05.3h†↔	Transfusion von Apherese-Thrombozytenkonzentrat, 49 bis 54 Konzentrate
99.05.29†↔	Transfusion von patientenbezogenen Thrombozytenkonzentraten, 25 bis 27 Konzentrate	99.05.3i†↔	Transfusion von Apherese-Thrombozytenkonzentrat, 55 bis 60 Konzentrate
99.05.2a†↔	Transfusion von patientenbezogenen Thrombozytenkonzentraten, 28 bis 30 Konzentrate	99.05.3j†↔	Transfusion von Apherese-Thrombozytenkonzentrat, 61 bis 66 Konzentrate
99.05.2b†↔	Transfusion von patientenbezogenen Thrombozytenkonzentraten, 31 bis 33 Konzentrate	99.05.3k†↔	Transfusion von Apherese-Thrombozytenkonzentrat, 67 bis 82 Konzentrate
99.05.2c†↔	Transfusion von patientenbezogenen Thrombozytenkonzentraten, 34 bis 36 Konzentrate	99.05.3l†↔	Transfusion von Apherese-Thrombozytenkonzentrat, 83 bis 88 Konzentrate
99.05.2d†↔	Transfusion von patientenbezogenen Thrombozytenkonzentraten, 37 bis 39 Konzentrate	99.05.3m†↔	Transfusion von Apherese-Thrombozytenkonzentrat, 89 bis 94 Konzentrate
99.05.2e†↔	Transfusion von patientenbezogenen Thrombozytenkonzentraten, 40 bis 42 Konzentrate	99.05.3n†↔	Transfusion von Apherese-Thrombozytenkonzentrat, 95 bis 100 Konzentrate
99.05.2f†↔	Transfusion von patientenbezogenen Thrombozytenkonzentraten, 43 bis 45 Konzentrate	99.05.3o†↔	Transfusion von Apherese-Thrombozytenkonzentrat, 101 bis 106 Konzentrate
99.05.2g†↔	Transfusion von patientenbezogenen Thrombozytenkonzentraten, 46 bis 48 Konzentrate	99.05.3p†↔	Transfusion von Apherese-Thrombozytenkonzentrat, 107 bis 112 Konzentrate
99.05.2h†↔	Transfusion von patientenbezogenen Thrombozytenkonzentraten, 49 bis 51 Konzentrate	99.05.3q†↔	Transfusion von Apherese-Thrombozytenkonzentrat, 113 bis 118 Konzentrate
99.05.2i†↔	Transfusion von patientenbezogenen Thrombozytenkonzentraten, 52 bis 54 Konzentrate	99.05.3r†↔	Transfusion von Apherese-Thrombozytenkonzentrat, 119 Konzentrate und mehr
99.05.2j†↔	Transfusion von patientenbezogenen Thrombozytenkonzentraten, 55 bis 57 Konzentrate	99.07.00†↔	Transfusion von anderem Serum, n.n.bez.
99.05.2k†↔	Transfusion von patientenbezogenen Thrombozytenkonzentraten, 58 bis 60 Konzentrate	99.07.10†↔	Transfusion von Plasma, 1 TE bis 5 TE
99.05.2l†↔	Transfusion von patientenbezogenen Thrombozytenkonzentraten, 61 bis 63 Konzentrate	99.07.12†↔	Transfusion von Plasma, 6 TE bis 10 TE
99.05.2m†↔	Transfusion von patientenbezogenen Thrombozytenkonzentraten, 64 bis 66 Konzentrate	99.07.13†↔	Transfusion von Plasma, 11 TE bis 15 TE
99.05.2n†↔	Transfusion von patientenbezogenen Thrombozytenkonzentraten, 67 bis 69 Konzentrate	99.07.14†↔	Transfusion von Plasma, 16 TE bis 20 TE
99.05.2o†↔	Transfusion von patientenbezogenen Thrombozytenkonzentraten, 70 Konzentrate und mehr	99.07.15†↔	Transfusion von Plasma, 21 TE bis 30 TE
99.05.30†↔	Transfusion von Apherese-Thrombozytenkonzentrat, 1 Konzentrat	99.07.19†↔	Transfusion von Plasma, 31 TE und mehr
99.05.32†↔	Transfusion von Apherese-Thrombozytenkonzentrat, 2 Konzentrate	99.07.99†↔	Transfusion von anderem Serum, sonstige
99.05.33†↔	Transfusion von Apherese-Thrombozytenkonzentrat, 3 Konzentrate	99.08†↔	Transfusion von Blutexpander
99.05.34†↔	Transfusion von Apherese-Thrombozytenkonzentrat, 4 Konzentrate	99.09.10†↔	Transfusion von Granulozyten, 1 - 5 Konzentrate
99.05.35†↔	Transfusion von Apherese-Thrombozytenkonzentrat, 5 Konzentrate	99.09.12†↔	Transfusion von Granulozyten, 6 bis 10 Konzentrate
99.05.36†↔	Transfusion von Apherese-Thrombozytenkonzentrat, 6 bis 8 Konzentrate	99.09.13†↔	Transfusion von Granulozyten, 11 bis 15 Konzentrate
99.05.37†↔	Transfusion von Apherese-Thrombozytenkonzentrat, 9 bis 12 Konzentrate	99.09.14†↔	Transfusion von Granulozyten, 16 bis 20 Konzentrate
99.05.38†↔	Transfusion von Apherese-Thrombozytenkonzentrat, 13 bis 15 Konzentrate	99.09.15†↔	Transfusion von Granulozyten, 21 Konzentrate und mehr
99.05.39†↔	Transfusion von Apherese-Thrombozytenkonzentrat, 16 bis 18 Konzentrate	99.09.20†↔	Transfusion von Spenderlymphozyten, Fremdbezug
		99.09.23†↔	Transfusion von Spenderlymphozyten, 1 bis 3 Konzentrate
		99.09.24†↔	Transfusion von Spenderlymphozyten, 4 bis 6 Konzentrate
		99.09.25†↔	Transfusion von Spenderlymphozyten, mehr als 6 Konzentrate
		99.09.30†↔	Transfusion von Leukozyten nach Ex-vivo-Kultur
		99.15†↔	Parenterale Infusion konzentrierter Nährlösungen
		99.18†↔	Injektion oder Infusion von Elektrolyten
		99.1a†↔	Injektion, Infusion oder orale Gabe von Betablocker zur Therapie des infantilen Hämangioms beim Neugeborenen und Säugling
		99.22.11†↔	Injektion einer antiinfektiösen Substanz, bis 3 Tage
		99.22.12†↔	Injektion einer antiinfektiösen Substanz, mindestens 4 bis 7 Tage
		99.83†↔	Sonstige Phototherapie

Prozedur P66-9

99.81.20†↔ Systemische Hypothermie

99.b8.2g†↔	IMC-Komplexbehandlung im Kindesalter, 4411 bis 4900 Aufwandspunkte	99.b8.3a†↔	IMC-Komplexbehandlung im Neugeborenenalter, 2059 bis 2352 Aufwandspunkte
99.b8.2h†↔	IMC-Komplexbehandlung im Kindesalter, 4901 bis 5880 Aufwandspunkte	99.b8.3b†↔	IMC-Komplexbehandlung im Neugeborenenalter, 2353 bis 2646 Aufwandspunkte
99.b8.2i†↔	IMC-Komplexbehandlung im Kindesalter, 5881 bis 6860 Aufwandspunkte	99.b8.3c†↔	IMC-Komplexbehandlung im Neugeborenenalter, 2647 bis 2940 Aufwandspunkte
99.b8.2j†↔	IMC-Komplexbehandlung im Kindesalter, 6861 bis 7840 Aufwandspunkte	99.b8.3d†↔	IMC-Komplexbehandlung im Neugeborenenalter, 2941 bis 3430 Aufwandspunkte
99.b8.2k†↔	IMC-Komplexbehandlung im Kindesalter, 7841 bis 9800 Aufwandspunkte	99.b8.3e†↔	IMC-Komplexbehandlung im Neugeborenenalter, 3431 bis 3920 Aufwandspunkte
99.b8.2l†↔	IMC-Komplexbehandlung im Kindesalter, 9801 bis 11760 Aufwandspunkte	99.b8.3f†↔	IMC-Komplexbehandlung im Neugeborenenalter, 3921 bis 4410 Aufwandspunkte
99.b8.2m†↔	IMC-Komplexbehandlung im Kindesalter, 11761 bis 13720 Aufwandspunkte	99.b8.3g†↔	IMC-Komplexbehandlung im Neugeborenenalter, 4411 bis 4900 Aufwandspunkte
99.b8.2n†↔	IMC-Komplexbehandlung im Kindesalter, 13721 bis 16660 Aufwandspunkte	99.b8.3h†↔	IMC-Komplexbehandlung im Neugeborenenalter, 4901 bis 5880 Aufwandspunkte
99.b8.2o†↔	IMC-Komplexbehandlung im Kindesalter, 16661 bis 19600 Aufwandspunkte	99.b8.3i†↔	IMC-Komplexbehandlung im Neugeborenenalter, 5881 bis 6860 Aufwandspunkte
99.b8.2p†↔	IMC-Komplexbehandlung im Kindesalter, 19601 und mehr Aufwandspunkte	99.b8.3j†↔	IMC-Komplexbehandlung im Neugeborenenalter, 6861 bis 7840 Aufwandspunkte
99.b8.32†↔	IMC-Komplexbehandlung im Neugeborenenalter, 393 bis 588 Aufwandspunkte	99.b8.3k†↔	IMC-Komplexbehandlung im Neugeborenenalter, 7841 bis 9800 Aufwandspunkte
99.b8.33†↔	IMC-Komplexbehandlung im Neugeborenenalter, 589 bis 784 Aufwandspunkte	99.b8.3l†↔	IMC-Komplexbehandlung im Neugeborenenalter, 9801 bis 11760 Aufwandspunkte
99.b8.34†↔	IMC-Komplexbehandlung im Neugeborenenalter, 785 bis 980 Aufwandspunkte	99.b8.3m†↔	IMC-Komplexbehandlung im Neugeborenenalter, 11761 bis 13720 Aufwandspunkte
99.b8.35†↔	IMC-Komplexbehandlung im Neugeborenenalter, 981 bis 1176 Aufwandspunkte	99.b8.3n†↔	IMC-Komplexbehandlung im Neugeborenenalter, 13721 bis 16660 Aufwandspunkte
99.b8.36†↔	IMC-Komplexbehandlung im Neugeborenenalter, 1177 bis 1470 Aufwandspunkte	99.b8.3o†↔	IMC-Komplexbehandlung im Neugeborenenalter, 16661 bis 19600 Aufwandspunkte
99.b8.37†↔	IMC-Komplexbehandlung im Neugeborenenalter, 1471 bis 1764 Aufwandspunkte	99.b8.3p†↔	IMC-Komplexbehandlung im Neugeborenenalter, 19601 und mehr Aufwandspunkte
99.b8.38†↔	IMC-Komplexbehandlung im Neugeborenenalter, 1765 bis 2058 Aufwandspunkte		

Prozedur P66-11

99.b7.22†↔	Intensivmedizinische Komplexbehandlung im Kindesalter (Basisprozedur), 393 bis 588 Aufwandspunkte	99.b7.2l†↔	Intensivmedizinische Komplexbehandlung im Kindesalter (Basisprozedur), 9801 bis 11760 Aufwandspunkte
99.b7.23†↔	Intensivmedizinische Komplexbehandlung im Kindesalter (Basisprozedur), 589 bis 784 Aufwandspunkte	99.b7.2m†↔	Intensivmedizinische Komplexbehandlung im Kindesalter (Basisprozedur), 11761 bis 13720 Aufwandspunkte
99.b7.24†↔	Intensivmedizinische Komplexbehandlung im Kindesalter (Basisprozedur), 785 bis 980 Aufwandspunkte	99.b7.2n†↔	Intensivmedizinische Komplexbehandlung im Kindesalter (Basisprozedur), 13721 bis 16660 Aufwandspunkte
99.b7.25†↔	Intensivmedizinische Komplexbehandlung im Kindesalter (Basisprozedur), 981 bis 1176 Aufwandspunkte	99.b7.2o†↔	Intensivmedizinische Komplexbehandlung im Kindesalter (Basisprozedur), 16661 bis 19600 Aufwandspunkte
99.b7.26†↔	Intensivmedizinische Komplexbehandlung im Kindesalter (Basisprozedur), 1177 bis 1470 Aufwandspunkte	99.b7.2p†↔	Intensivmedizinische Komplexbehandlung im Kindesalter (Basisprozedur), 19601 und mehr Aufwandspunkte
99.b7.27†↔	Intensivmedizinische Komplexbehandlung im Kindesalter (Basisprozedur), 1471 bis 1764 Aufwandspunkte	99.b7.32†↔	Intensivmedizinische Komplexbehandlung im Neugeborenenalter (Basisprozedur), 393 bis 588 Aufwandspunkte
99.b7.28†↔	Intensivmedizinische Komplexbehandlung im Kindesalter (Basisprozedur), 1765 bis 2058 Aufwandspunkte	99.b7.33†↔	Intensivmedizinische Komplexbehandlung im Neugeborenenalter (Basisprozedur), 589 bis 784 Aufwandspunkte
99.b7.2a†↔	Intensivmedizinische Komplexbehandlung im Kindesalter (Basisprozedur), 2059 bis 2352 Aufwandspunkte	99.b7.34†↔	Intensivmedizinische Komplexbehandlung im Neugeborenenalter (Basisprozedur), 785 bis 980 Aufwandspunkte
99.b7.2b†↔	Intensivmedizinische Komplexbehandlung im Kindesalter (Basisprozedur), 2353 bis 2646 Aufwandspunkte	99.b7.35†↔	Intensivmedizinische Komplexbehandlung im Neugeborenenalter (Basisprozedur), 981 bis 1176 Aufwandspunkte
99.b7.2c†↔	Intensivmedizinische Komplexbehandlung im Kindesalter (Basisprozedur), 2647 bis 2940 Aufwandspunkte	99.b7.36†↔	Intensivmedizinische Komplexbehandlung im Neugeborenenalter (Basisprozedur), 1177 bis 1470 Aufwandspunkte
99.b7.2d†↔	Intensivmedizinische Komplexbehandlung im Kindesalter (Basisprozedur), 2941 bis 3430 Aufwandspunkte	99.b7.37†↔	Intensivmedizinische Komplexbehandlung im Neugeborenenalter (Basisprozedur), 1471 bis 1764 Aufwandspunkte
99.b7.2e†↔	Intensivmedizinische Komplexbehandlung im Kindesalter (Basisprozedur), 3431 bis 3920 Aufwandspunkte	99.b7.38†↔	Intensivmedizinische Komplexbehandlung im Neugeborenenalter (Basisprozedur), 1765 bis 2058 Aufwandspunkte
99.b7.2f†↔	Intensivmedizinische Komplexbehandlung im Kindesalter (Basisprozedur), 3921 bis 4410 Aufwandspunkte	99.b7.3a†↔	Intensivmedizinische Komplexbehandlung im Neugeborenenalter (Basisprozedur), 2059 bis 2352 Aufwandspunkte
99.b7.2g†↔	Intensivmedizinische Komplexbehandlung im Kindesalter (Basisprozedur), 4411 bis 4900 Aufwandspunkte		
99.b7.2h†↔	Intensivmedizinische Komplexbehandlung im Kindesalter (Basisprozedur), 4901 bis 5880 Aufwandspunkte		
99.b7.2i†↔	Intensivmedizinische Komplexbehandlung im Kindesalter (Basisprozedur), 5881 bis 6860 Aufwandspunkte		
99.b7.2j†↔	Intensivmedizinische Komplexbehandlung im Kindesalter (Basisprozedur), 6861 bis 7840 Aufwandspunkte		
99.b7.2k†↔	Intensivmedizinische Komplexbehandlung im Kindesalter (Basisprozedur), 7841 bis 9800 Aufwandspunkte		

99.b7.3b†↔	Intensivmedizinische Komplexbehandlung im Neugeborenenalter (Basisprozedur), 2353 bis 2646 Aufwandspunkte	99.b7.3j†↔	Intensivmedizinische Komplexbehandlung im Neugeborenenalter (Basisprozedur), 6861 bis 7840 Aufwandspunkte
99.b7.3c†↔	Intensivmedizinische Komplexbehandlung im Neugeborenenalter (Basisprozedur), 2647 bis 2940 Aufwandspunkte	99.b7.3k†↔	Intensivmedizinische Komplexbehandlung im Neugeborenenalter (Basisprozedur), 7841 bis 9800 Aufwandspunkte
99.b7.3d†↔	Intensivmedizinische Komplexbehandlung im Neugeborenenalter (Basisprozedur), 2941 bis 3430 Aufwandspunkte	99.b7.3l†↔	Intensivmedizinische Komplexbehandlung im Neugeborenenalter (Basisprozedur), 9801 bis 11760 Aufwandspunkte
99.b7.3e†↔	Intensivmedizinische Komplexbehandlung im Neugeborenenalter (Basisprozedur), 3431 bis 3920 Aufwandspunkte	99.b7.3m†↔	Intensivmedizinische Komplexbehandlung im Neugeborenenalter (Basisprozedur), 11761 bis 13720 Aufwandspunkte
99.b7.3f†↔	Intensivmedizinische Komplexbehandlung im Neugeborenenalter (Basisprozedur), 3921 bis 4410 Aufwandspunkte	99.b7.3n†↔	Intensivmedizinische Komplexbehandlung im Neugeborenenalter (Basisprozedur), 13721 bis 16660 Aufwandspunkte
99.b7.3g†↔	Intensivmedizinische Komplexbehandlung im Neugeborenenalter (Basisprozedur), 4411 bis 4900 Aufwandspunkte	99.b7.3o†↔	Intensivmedizinische Komplexbehandlung im Neugeborenenalter (Basisprozedur), 16661 bis 19600 Aufwandspunkte
99.b7.3h†↔	Intensivmedizinische Komplexbehandlung im Neugeborenenalter (Basisprozedur), 4901 bis 5880 Aufwandspunkte	99.b7.3p†↔	Intensivmedizinische Komplexbehandlung im Neugeborenenalter (Basisprozedur), 19601 und mehr Aufwandspunkte
99.b7.3i†↔	Intensivmedizinische Komplexbehandlung im Neugeborenenalter (Basisprozedur), 5881 bis 6860 Aufwandspunkte		

Prozedur P66-12

00.11†↔	Infusion von Drotrecogin alfa (aktiviert)	99.04.1i†↔	Transfusion von Erythrozytenkonzentrat, 176 TE bis 190 TE
00.17†↔	Infusion einer vasopressorischen Substanz	99.04.1j†↔	Transfusion von Erythrozytenkonzentrat, 191 TE bis 205 TE
53.00↔	Einseitige Operation einer Inguinalhernie, n.n.bez.	99.04.1k†↔	Transfusion von Erythrozytenkonzentrat, 206 TE bis 220 TE
53.01↔	Einseitige Operation einer direkten Inguinalhernie	99.04.1l†↔	Transfusion von Erythrozytenkonzentrat, 221 TE bis 235 TE
53.02↔	Einseitige Operation einer indirekten Inguinalhernie	99.04.1m†↔	Transfusion von Erythrozytenkonzentrat, 236 TE bis 250 TE
53.03↔	Einseitige Operation einer direkten Inguinalhernie mit Transplantat oder Prothese	99.04.1n†↔	Transfusion von Erythrozytenkonzentrat, 251 TE bis 265 TE
53.04↔	Operation einer indirekten Inguinalhernie mit Transplantat oder Prothese	99.04.1o†↔	Transfusion von Erythrozytenkonzentrat, 266 TE bis 280 TE
53.05↔	Operation einer Inguinalhernie mit Transplantat oder Prothese, n.n.bez.	99.04.1p†↔	Transfusion von Erythrozytenkonzentrat, 281 TE und mehr
53.10↔	Beidseitige Operation von Inguinalhernien, n.n.bez.	99.04.99†↔	Transfusion von Erythrozytenkonzentrat, sonstige
53.11↔	Beidseitige Operation von direkten Inguinalhernien	99.05.11†↔	Transfusion von Thrombozytenkonzentrat, 4 bis 5 Konzentrate
53.12↔	Beidseitige Operation von indirekten Inguinalhernien	99.05.12†↔	Transfusion von Thrombozytenkonzentrat, 6 bis 8 Konzentrate
53.13↔	Beidseitige Operation von Inguinalhernien, einer direkten und einer indirekten	99.05.13†↔	Transfusion von Thrombozytenkonzentrat, 9 bis 12 Konzentrate
53.14↔	Beidseitige Operation von direkten Inguinalhernien mit Transplantat oder Prothese	99.05.14†↔	Transfusion von Thrombozytenkonzentrat, 13 bis 15 Konzentrate
53.15↔	Beidseitige Operation von indirekten Inguinalhernien mit Transplantat oder Prothese	99.05.16†↔	Transfusion von Thrombozytenkonzentrat, 16 bis 18 Konzentrate
53.16↔	Beidseitige Operation von Inguinalhernien, einer direkten und einer indirekten mit Transplantat oder Prothese	99.05.17†↔	Transfusion von Thrombozytenkonzentrat, 19 bis 21 Konzentrate
53.17↔	Beidseitige Operation von Inguinalhernien mit Transplantat oder Prothese, n.n.bez.	99.05.18†↔	Transfusion von Thrombozytenkonzentrat, 22 bis 24 Konzentrate
96.35†↔	Gastrische Gavage	99.05.19†↔	Transfusion von Thrombozytenkonzentrat, 25 bis 27 Konzentrate
96.6†↔	Enterale Infusion konzentrierter Nährstoffe	99.05.1a†↔	Transfusion von Thrombozytenkonzentrat, 28 bis 30 Konzentrate
99.01†↔	Austauschtransfusion	99.05.1b†↔	Transfusion von Thrombozytenkonzentrat, 31 bis 36 Konzentrate
99.04.00†↔	Transfusion von Erythrozytenkonzentrat, n.n.bez.	99.05.1c†↔	Transfusion von Thrombozytenkonzentrat, 37 bis 42 Konzentrate
99.04.10†↔	Transfusion von Erythrozytenkonzentrat, 1 TE bis 5 TE	99.05.1d†↔	Transfusion von Thrombozytenkonzentrat, 43 bis 48 Konzentrate
99.04.11†↔	Transfusion von Erythrozytenkonzentrat, 6 TE bis 10 TE	99.05.1e†↔	Transfusion von Thrombozytenkonzentrat, 49 bis 54 Konzentrate
99.04.12†↔	Transfusion von Erythrozytenkonzentrat, 11 TE bis 15 TE	99.05.1f†↔	Transfusion von Thrombozytenkonzentrat, 55 bis 60 Konzentrate
99.04.14†↔	Transfusion von Erythrozytenkonzentrat, 16 TE bis 20 TE	99.05.1g†↔	Transfusion von Thrombozytenkonzentrat, 61 bis 66 Konzentrate
99.04.15†↔	Transfusion von Erythrozytenkonzentrat, 21 TE bis 30 TE	99.05.1h†↔	Transfusion von Thrombozytenkonzentrat, 67 bis 72 Konzentrate
99.04.16†↔	Transfusion von Erythrozytenkonzentrat, 31 TE bis 40 TE	99.05.1i†↔	Transfusion von Thrombozytenkonzentrat, 73 bis 78 Konzentrate
99.04.17†↔	Transfusion von Erythrozytenkonzentrat, 41 TE bis 50 TE	99.05.1j†↔	Transfusion von Thrombozytenkonzentrat, 79 bis 84 Konzentrate
99.04.18†↔	Transfusion von Erythrozytenkonzentrat, 51 TE bis 60 TE	99.05.1k†↔	Transfusion von Thrombozytenkonzentrat, 85 bis 90 Konzentrate
99.04.19†↔	Transfusion von Erythrozytenkonzentrat, 61 TE bis 70 TE		
99.04.1a†↔	Transfusion von Erythrozytenkonzentrat, 71 TE bis 80 TE		
99.04.1b†↔	Transfusion von Erythrozytenkonzentrat, 81 TE bis 90 TE		
99.04.1c†↔	Transfusion von Erythrozytenkonzentrat, 91 TE bis 100 TE		
99.04.1d†↔	Transfusion von Erythrozytenkonzentrat, 101 TE bis 115 TE		
99.04.1e†↔	Transfusion von Erythrozytenkonzentrat, 116 TE bis 130 TE		
99.04.1f†↔	Transfusion von Erythrozytenkonzentrat, 131 TE bis 145 TE		
99.04.1g†↔	Transfusion von Erythrozytenkonzentrat, 146 TE bis 160 TE		
99.04.1h†↔	Transfusion von Erythrozytenkonzentrat, 161 TE bis 175 TE		

99.05.1l†↔	Transfusion von Thrombozytenkonzentrat, 91 bis 96 Konzentrate	99.05.35†↔	Transfusion von Apherese-Thrombozytenkonzentrat, 5 Konzentrate
99.05.1m†↔	Transfusion von Thrombozytenkonzentrat, 97 bis 102 Konzentrate	99.05.36†↔	Transfusion von Apherese-Thrombozytenkonzentrat, 6 bis 8 Konzentrate
99.05.1n†↔	Transfusion von Thrombozytenkonzentrat, 103 bis 108 Konzentrate	99.05.37†↔	Transfusion von Apherese-Thrombozytenkonzentrat, 9 bis 12 Konzentrate
99.05.1o†↔	Transfusion von Thrombozytenkonzentrat, 109 bis 114 Konzentrate	99.05.38†↔	Transfusion von Apherese-Thrombozytenkonzentrat, 13 bis 15 Konzentrate
99.05.1p†↔	Transfusion von Thrombozytenkonzentrat, 115 bis 120 Konzentrate	99.05.39†↔	Transfusion von Apherese-Thrombozytenkonzentrat, 16 bis 18 Konzentrate
99.05.1q†↔	Transfusion von Thrombozytenkonzentrat, 121 bis 126 Konzentrate	99.05.3a†↔	Transfusion von Apherese-Thrombozytenkonzentrat, 19 bis 21 Konzentrate
99.05.1r†↔	Transfusion von Thrombozytenkonzentrat, 127 Konzentrate und mehr	99.05.3b†↔	Transfusion von Apherese-Thrombozytenkonzentrat, 22 bis 24 Konzentrate
99.05.20†↔	Transfusion von patientenbezogenen Thrombozytenkonzentraten, n.n.bez.	99.05.3c†↔	Transfusion von Apherese-Thrombozytenkonzentrat, 25 bis 27 Konzentrate
99.05.21†↔	Transfusion von patientenbezogenen Thrombozytenkonzentraten, 1 bis 3 Konzentrate	99.05.3d†↔	Transfusion von Apherese-Thrombozytenkonzentrat, 28 bis 30 Konzentrate
99.05.22†↔	Transfusion von patientenbezogenen Thrombozytenkonzentraten, 4 bis 5 Konzentrate	99.05.3e†↔	Transfusion von Apherese-Thrombozytenkonzentrat, 31 bis 36 Konzentrate
99.05.23†↔	Transfusion von patientenbezogenen Thrombozytenkonzentraten, 6 bis 8 Konzentrate	99.05.3f†↔	Transfusion von Apherese-Thrombozytenkonzentrat, 37 bis 42 Konzentrate
99.05.24†↔	Transfusion von patientenbezogenen Thrombozytenkonzentraten, 9 bis 12 Konzentrate	99.05.3g†↔	Transfusion von Apherese-Thrombozytenkonzentrat, 43 bis 48 Konzentrate
99.05.25†↔	Transfusion von patientenbezogenen Thrombozytenkonzentraten, 13 bis 15 Konzentrate	99.05.3h†↔	Transfusion von Apherese-Thrombozytenkonzentrat, 49 bis 54 Konzentrate
99.05.26†↔	Transfusion von patientenbezogenen Thrombozytenkonzentraten, 16 bis 18 Konzentrate	99.05.3i†↔	Transfusion von Apherese-Thrombozytenkonzentrat, 55 bis 60 Konzentrate
99.05.27†↔	Transfusion von patientenbezogenen Thrombozytenkonzentraten, 19 bis 21 Konzentrate	99.05.3j†↔	Transfusion von Apherese-Thrombozytenkonzentrat, 61 bis 66 Konzentrate
99.05.28†↔	Transfusion von patientenbezogenen Thrombozytenkonzentraten, 22 bis 24 Konzentrate	99.05.3k†↔	Transfusion von Apherese-Thrombozytenkonzentrat, 67 bis 82 Konzentrate
99.05.29†↔	Transfusion von patientenbezogenen Thrombozytenkonzentraten, 25 bis 27 Konzentrate	99.05.3l†↔	Transfusion von Apherese-Thrombozytenkonzentrat, 83 bis 88 Konzentrate
99.05.2a†↔	Transfusion von patientenbezogenen Thrombozytenkonzentraten, 28 bis 30 Konzentrate	99.05.3m†↔	Transfusion von Apherese-Thrombozytenkonzentrat, 89 bis 94 Konzentrate
99.05.2b†↔	Transfusion von patientenbezogenen Thrombozytenkonzentraten, 31 bis 33 Konzentrate	99.05.3n†↔	Transfusion von Apherese-Thrombozytenkonzentrat, 95 bis 100 Konzentrate
99.05.2c†↔	Transfusion von patientenbezogenen Thrombozytenkonzentraten, 34 bis 36 Konzentrate	99.05.3o†↔	Transfusion von Apherese-Thrombozytenkonzentrat, 101 bis 106 Konzentrate
99.05.2d†↔	Transfusion von patientenbezogenen Thrombozytenkonzentraten, 37 bis 39 Konzentrate	99.05.3p†↔	Transfusion von Apherese-Thrombozytenkonzentrat, 107 bis 112 Konzentrate
99.05.2e†↔	Transfusion von patientenbezogenen Thrombozytenkonzentraten, 40 bis 42 Konzentrate	99.05.3q†↔	Transfusion von Apherese-Thrombozytenkonzentrat, 113 bis 118 Konzentrate
99.05.2f†↔	Transfusion von patientenbezogenen Thrombozytenkonzentraten, 43 bis 45 Konzentrate	99.05.3r†↔	Transfusion von Apherese-Thrombozytenkonzentrat, 119 Konzentrate und mehr
99.05.2g†↔	Transfusion von patientenbezogenen Thrombozytenkonzentraten, 46 bis 48 Konzentrate	99.07.00†↔	Transfusion von anderem Serum, n.n.bez.
99.05.2h†↔	Transfusion von patientenbezogenen Thrombozytenkonzentraten, 49 bis 51 Konzentrate	99.07.10†↔	Transfusion von Plasma, 1 TE bis 5 TE
99.05.2i†↔	Transfusion von patientenbezogenen Thrombozytenkonzentraten, 52 bis 54 Konzentrate	99.07.12†↔	Transfusion von Plasma, 6 TE bis 10 TE
99.05.2j†↔	Transfusion von patientenbezogenen Thrombozytenkonzentraten, 55 bis 57 Konzentrate	99.07.13†↔	Transfusion von Plasma, 11 TE bis 15 TE
99.05.2k†↔	Transfusion von patientenbezogenen Thrombozytenkonzentraten, 58 bis 60 Konzentrate	99.07.14†↔	Transfusion von Plasma, 16 TE bis 20 TE
99.05.2l†↔	Transfusion von patientenbezogenen Thrombozytenkonzentraten, 61 bis 63 Konzentrate	99.07.15†↔	Transfusion von Plasma, 21 TE bis 30 TE
99.05.2m†↔	Transfusion von patientenbezogenen Thrombozytenkonzentraten, 64 bis 66 Konzentrate	99.07.19†↔	Transfusion von Plasma, 31 TE und mehr
99.05.2n†↔	Transfusion von patientenbezogenen Thrombozytenkonzentraten, 67 bis 69 Konzentrate	99.07.99†↔	Transfusion von anderem Serum, sonstige
99.05.2o†↔	Transfusion von patientenbezogenen Thrombozytenkonzentraten, 70 Konzentrate und mehr	99.08†↔	Transfusion von Blutexpander
99.05.30†↔	Transfusion von Apherese-Thrombozytenkonzentrat, 1 Konzentrat	99.09.10†↔	Transfusion von Granulozyten, 1 - 5 Konzentrate
99.05.32†↔	Transfusion von Apherese-Thrombozytenkonzentrat, 2 Konzentrate	99.09.12†↔	Transfusion von Granulozyten, 6 bis 10 Konzentrate
99.05.33†↔	Transfusion von Apherese-Thrombozytenkonzentrat, 3 Konzentrate	99.09.13†↔	Transfusion von Granulozyten, 11 bis 15 Konzentrate
99.05.34†↔	Transfusion von Apherese-Thrombozytenkonzentrat, 4 Konzentrate	99.09.14†↔	Transfusion von Granulozyten, 16 bis 20 Konzentrate
		99.09.15†↔	Transfusion von Granulozyten, 21 Konzentrate und mehr
		99.09.20†↔	Transfusion von Spenderlymphozyten, Fremdbezug
		99.09.23†↔	Transfusion von Spenderlymphozyten, 1 bis 3 Konzentrate
		99.09.24†↔	Transfusion von Spenderlymphozyten, 4 bis 6 Konzentrate
		99.09.25†↔	Transfusion von Spenderlymphozyten, mehr als 6 Konzentrate
		99.09.30†↔	Transfusion von Leukozyten nach Ex-vivo-Kultur
		99.15†↔	Parenterale Infusion konzentrierter Nährlösungen
		99.18†↔	Injektion oder Infusion von Elektrolyten
		99.1a†↔	Injektion, Infusion oder orale Gabe von Betablockern zur Therapie des infantilen Hämangioms beim Neugeborenen und Säugling

99.22.11†↔	Injektion einer antiinfektiösen Substanz, bis 3 Tage	99.83†↔	Sonstige Phototherapie
99.22.12†↔	Injektion einer antiinfektiösen Substanz, mindestens 4 bis 7 Tage		

ADRG P67**Neugeborenes, Aufnahmegegewicht > 2499 g**

Aufnahmegegewicht > 2499 g

DRG P67A**Neugeborenes, Aufnahmegegewicht > 2499 g mit mehreren schweren Problemen oder Entzugssyndrom**

(Prozedur in Tabelle P67-5 oder Dauer der maschinellen Beatmung > 24 Stunden oder Schweres Problem beim Neugeborenen) und (Mehrere schwere Probleme beim Neugeborenen oder Diagnose in Tabelle P67-1)

DRG P67B**Neugeborenes, Aufnahmegegewicht > 2499 g mit schw. Problem od. mit anderem Problem, mehr als ein BT od. mit nicht signifikanter OR-Prozedur, mit kompliz. Diagnose od. best. Konstellation**

Prozedur in Tabelle P67-5 oder Dauer der maschinellen Beatmung > 24 Stunden oder Schweres Problem beim Neugeborenen oder ((mindestens eine Prozedur in Tabelle P67-6 oder Diagnose in Tabelle P67-2) und Verweildauer > 1 Tag oder Prozedur in Tabelle P67-7) und (Diagnose in Tabelle P67-3 oder Prozedur in Tabelle P67-8 und Diagnose in Tabelle P67-4 oder Prozedur in Tabelle P67-9)

DRG P67C**Neugeborenes, Aufnahmegegewicht > 2499 g mit anderem Problem, mehr als ein Belegungstag oder mit nicht signifikanter OR-Prozedur, mit best. Konstellation**

(Mindestens eine Prozedur in Tabelle P67-6 oder Diagnose in Tabelle P67-2) und Verweildauer > 1 Tag oder Prozedur in Tabelle P67-7 oder Prozedur in Tabelle P67-8 und Diagnose in Tabelle P67-4 oder Prozedur in Tabelle P67-9

DRG P67D**Neugeborenes, Aufnahmegegewicht > 2499 g****Diagnose P67-1**

P96.1	EntzugSympt Neugeb b Einn abh-erz AM/Drogen d Mutter	Q81.2	Epidermolysis bullosa dystrophica
P96.2	EntzugsSympt b therapeut Anwendung v AM Neugeb	Q81.8	Sonstige Epidermolysis bullosa
Q81.0	Epidermolysis bullosa simplex	Q81.9	Epidermolysis bullosa, nnbez
Q81.1	Epidermolysis bullosa atrophicans gravis		

Diagnose P67-2

A08.0	Enteritis durch Rotaviren	K52.30	Pancolitis indeterminata
A08.2	Enteritis durch Adenoviren	K52.31	Linksseitige Colitis indeterminata
A41.9	Sepsis, nnbez	K52.32	Colitis indeterminata Rektosigmoid
A49.1	Streptokokkeninfektion nnbez Lok	K52.38	Sonstige Colitis indeterminata
B09	Nnbez Virusinf, durch Haut-/Schleimhautläsion gekennz	K52.8	Sonst nbez nichtinfekt Gastroenteritis u Kolitis
B99	Sonstige und nicht näher bezeichnete Infektionskrankheiten	K60.2	Analfissur, nnbez
E56.8	Mangel an sonstigen Vitaminen	L01.1	Sekundäre Impetiginisation and Dermatosen
E71.3	Störungen FettsäureSW	L02.2	Hautabszeß, Furunkel u Karbunkel, Rumpf
E86	Volumenmangel	L08.0	Pyodermie
E87.2	Azidose	L91.8	Sonstige hypertrophe HautKH
E88.2	Lipomatose, aonkl	P01.5	Schädigung Fetus/Neugeb b Mehrlingsschwangerschaft
F44.4	Dissoziative Bewegungsstörungen	P01.6	Schädigung Fetus/Neugeb d Tod der Mutter
G54.0	Läsionen Plexus brachialis	P02.4	Schädigung Fetus/Neugeb d Nabelschnurvorfal
G93.0	Hirnzysten	P02.7	Schädigung Fetus/Neugeb d Chorioamnionitis
H05.0	Akute Entzündung Orbita	P04.1	Schädigung Fetus/Neugeb d sonst Medikation b Mutter
H10.4	Chronische Konjunktivitis	P04.4	Schädigung Fet/Ngb d Einn abh-erz AM/Drogen d Mutter
I35.0	Aortenklappenstenose	P07.2	Neugeborenes m extremer Unreife
I42.1	Hypertrophische obstruktive Kardiomyopathie	P21.0	Schwere Asphyxie unter Geburt
I49.1	Vorhofextrasystolie	P28.3	Primäre Schlafapnoe b Neugeborenen
I49.3	Ventrikuläre Extrasystolie	P28.4	Sonstige Apnoe b Neugeborenen
I49.8	Sonstige nbez kardiale Arrhythmien	P29.1	Herzrhythmusstörung b Neugeborenen
J20.5	Akute Bronchitis d Resp-Sync-Vir [RS-V]	P38	Omphalitis b Neugeborenen m od oh leichte Blutg
J20.8	Akute Bronchitis d sonstige nbez Erreger	P39.0	Infektiöse Mastitis b Neugeborenen
J22	Akute Infektion untere Atemwege, nnbez	P39.3	Harnwegsinfektion b Neugeborenen
J31.0	Chronische Rhinitis	P39.4	Hautinfektion b Neugeborenen
J40	Bronchitis, nicht als akut oder chronisch bezeichnet	P52.4	Intrazerebrale (nichttraumat) Blutung Fetus/Neugeb
J93.0	Spontaner Spannungspneumothorax	P55.0	Rh-Isoimmunisierung b Feten u Neugeborenen

P55.1	AB0-Isoimmunisierung b Feten u Neugeborenen	Q61.0	Angeborene solitäre Nierenzyste
P55.8	Sonst hämolytische KH b Feten u Neugeborenen	Q61.2	Polyzyst Niere, autosom-dom
P59.0	Neugeborenenikterus in Verbindung m vorzeitiger Geburt	Q61.3	Polyzystische Niere, nnbez
P59.8	Neugeborenenikterus d sonst nbez Ursachen	Q61.4	Nierendysplasie
P71.1	Sonstige Hypokalzämie b Neugeborenen	Q61.5	Medulläre Zystenniere
P74.0	Metabolische Spätazidose b Neugeborenen	Q61.8	Sonstige zystische Nierenkrankheiten
P76.0	Mekoniumpfropf-Syndrom	Q61.9	Zystische Nierenkrankheit, nnbez
P78.3	Nichtinfektiöse Diarrhoe b Neugeborenen	Q62.0	Angeborene Hydronephrose
Q10.0	Angeborene Ptose	Q62.1	Atresie und (angeborene) Stenose Ureter
Q10.7	Angeborene Fehlbildung Orbita	Q62.2	Angeborener Megaureter
Q11.0	Zystenauge [cystic eyeball]	Q62.3	Sonst (angeb) obstruktive Defekte Nierenbecken u Ureter
Q11.1	Sonstiger Anophthalmus	Q64.4	Fehlbildung Urachus
Q11.2	Mikrophthalmus	Q64.5	Angeborenes Fehlen Harnblase u Urethra
Q11.3	Makrophthalmus	Q64.6	Angeborenes Divertikel Harnblase
Q12.0	Cataracta congenita	Q64.7	Sonst angeborene Fehlbildung Harnblase u Urethra
Q12.1	Angeborene Linsenverlagerung	Q67.0	Gesichtsasymmetrie
Q12.2	Linsenkolobom	Q67.5	Angeborene Deformitäten Wirbelsäule
Q12.3	Angeborene Aphakie	Q68.2	Angeborene Deformität Knie
Q12.4	Sphärophakie	Q71.0	Angeborenes vollständiges Fehlen obere Extremität(en)
Q12.8	Sonstige angeborene Fehlbildungen Linse	Q71.1	Angeb Fehlen Ober- u Unterarm b vorhandener Hand
Q12.9	Angeborene Fehlbildung Linse, nnbez	Q71.2	Angeborenes Fehlen Unterarm u Hand
Q13.0	Iriskolobom	Q71.4	Longitudinaler Reduktionsdefekt Radius
Q13.1	Fehlen Iris (angeboren)	Q71.5	Longitudinaler Reduktionsdefekt Ulna
Q13.2	Sonstige angeborene Fehlbildungen Iris	Q71.6	Spalthand
Q13.3	Angeborene Hornhauttrübung	Q72.0	Angeborenes vollständiges Fehlen unt Extremität(en)
Q13.4	Sonstige angeborene Fehlbildungen Kornea	Q72.1	Angeb Fehlen Ober- u Unterschenkel b vorhandenem Fuß
Q13.5	Blaue Sklera	Q72.2	Angeborenes Fehlen Unterschenkel u Fuß
Q13.8	Sonst angeborene Fehlbildung vord Augenabschnitt	Q72.3	Angeborenes Fehlen Fuß od ein/mehr Zehen
Q14.0	Angeborene Fehlbildung Glaskörper	Q72.4	Longitudinaler Reduktionsdefekt Femur
Q14.1	Angeborene Fehlbildung Retina	Q72.5	Longitudinaler Reduktionsdefekt Tibia
Q14.2	Angeborene Fehlbildung Papille	Q72.6	Longitudinaler Reduktionsdefekt Fibula
Q14.3	Angeborene Fehlbildung Chorioidea	Q72.7	Spaltfuß
Q14.8	Sonst angeborene Fehlbildung hint Augenabschnitt	Q72.8	Sonstige Reduktionsdefekte untere Extremität(en)
Q16.0	Angeborenes Fehlen Ohrmuschel	Q76.3	Angeborene Skoliose d angeborene Knochenfehlbildung
Q16.1	Angeb Fehlen, Atresie u Striktur (äußeren) Gehörgang	Q76.4	Sonst angeborene Fehlbildung WS oh Skoliose
Q16.2	Fehlen Tuba auditiva (angeboren)	Q82.0	Hereditäres Lymphödem
Q16.3	Angeborene Fehlbildung Gehörknöchelchen	Q89.0	Angeborene Fehlbildungen Milz
Q16.4	Sonst angeborene Fehlbildung Mittelohr	Q89.3	Situs inversus
Q16.5	Angeborene Fehlbildung Innenohr	Q96.0	Karyotyp 45,X
Q16.9	Angeb Fehlbild Ohr als Urs Beeinträcht Hörvermögen, nnbez	Q96.1	Karyotyp 46,X iso (Xq)
Q17.0	Akzessorische Ohrmuschel	Q96.2	Karyotyp 46,X m Gonosomenanom, ausgenomm iso (Xq)
Q18.0	Branchiogene(r) Sinus, Fistel u Zyste	Q96.3	Mosaik, 45,X/46,XX oder 45,X/46,XY
Q28.80	Sonstiges angeborenes Aneurysma	Q96.4	Mosaik, 45,X/sonstige Zelllinie(n) mit Gonosomenanomalie
Q28.81	Sonstige angeborene Fistel des Kreislaufsystems	Q96.8	Sonstige Varianten Turner-Syndrom
Q31.8	Sonst angeborene Fehlbildung Kehlkopf	Q96.9	Turner-Syndrom, nnbez
Q31.9	Angeborene Fehlbildung Kehlkopf, nnbez	Q97.0	Karyotyp 47,XXX
Q33.1	Akzessorischer Lungenlappen	Q97.1	Weiblicher Phänotyp m mehr als drei X-Chromosomen
Q33.5	Ektopisches Gewebe in Lunge (angeboren)	Q97.2	Mosaik, Zelllinien m unterschiedl Anzahl X-Chromosomen
Q33.8	Sonstige angeborene Fehlbildungen Lunge	Q97.3	Weiblicher Phänotyp m Karyotyp 46,XY
Q35.1	Spalte harter Gaumen	Q97.8	Sonst nbez Anomalien Gonosomen b weiblichem Phänotyp
Q35.3	Spalte weicher Gaumen	Q97.9	Anomalie Gonosomen b weiblichem Phänotyp, nnbez
Q35.5	Spalte harter u weicher Gaumen	Q98.0	Klinefelter-Syndrom, Karyotyp 47,XXY
Q35.7	Uvulaspalte	Q98.1	Klinefelter-Synd, männl Phänotyp m > 2 X-Chromosomen
Q35.9	Gaumenspalte, nnbez	Q98.2	Klinefelter-Synd, männlicher Phänotyp m Karyotyp 46,XX
Q36.0	Lippenspalte, beidseitig	Q98.3	Sonst männlicher Phänotyp m Karyotyp 46,XX
Q36.1	Lippenspalte, median	Q98.4	Klinefelter-Syndrom, nnbez
Q36.9	Lippenspalte, einseitig	Q98.5	Karyotyp 47,YYY
Q39.5	Angeborene Dilatation Ösophagus	Q98.6	Männl Phänotyp m Strukturanomalie Gonosomen
Q39.6	Ösophagusdivertikel (angeboren)	Q98.7	Männlicher Phänotyp m Gonosomen-Mosaik
Q39.8	Sonst angeborene Fehlbildung Ösophagus	Q98.8	Sonst nbez Anomalien Gonosomen männl Phänotyp
Q40.1	Angeborene Hiatushernie	Q98.9	Anomalie Gonosomen männl Phänotyp, nnbez
Q43.40	Duplikatur Dünndarm	Q99.8	Sonstige nbez Chromosomenanomalien
Q43.41	Duplikatur Kolon	R06.80	Akut lebensbedr Ereignis i Säugl/Alter
Q43.42	Duplikatur Rektum	R09.2	Atemstillstand
Q43.49	Duplikatur Darm, nnbez	R49.0	Dysphonie
Q43.5	Ektopia ani	R57.2	Septischer Schock
Q43.6	Angeborene Fistel Rektum u Anus	R62.8	So Ausbleiben erwartete physiolog Entwicklung
Q43.7	Kloakenpersistenz	R65.0	Syst inflam Response-Synd [SIRS] infek o Organkomp
Q43.8	Sonst nbez angeborene Fehlbildungen Darm	R65.1	Syst inflam Response-Synd [SIRS] infek m Organkomp
Q43.9	Angeborene Fehlbildung Darm, nnbez	R65.2	Syst inflam Response-Synd [SIRS] ni-infekt o Organkomp

15
P67

R65.3	Syst inflam Response-Synd [SIRS] ni-infekt m Organkomp	U55.32	Erfolgte Registr Herz-Lungen-Tx: Mit DringlichkSt HU
R65.9	System inflamm Response-Synd [SIRS], nnbez	Z03.0	Beobachtung b Verdacht auf Tuberkulose
R94.0	Abnorme Ergebnisse Fkprüfungen ZNS	Z20.1	Kontakt m u Exposition ggü Tuberkulose
R95.0	Plötzlicher Kindstod mit Angabe einer Obduktion	Z75.60	Erf Registr z Organtranspl oh Dringlkstufe HU: Niere
R95.9	Plötzlicher Kindstod ohne Angabe einer Obduktion	Z75.64	Erf Registr z Organtranspl oh Dringlkstufe HU: NierePank
S00.81	Oberfl Verletzung sonst Teile Kopf, Schürfwunde	Z75.65	Erf Registr z Organtranspl oh Dringlkstufe HU: Pankreas
S72.3	Fraktur Femurschaft	Z75.66	Erf Registr z Organtranspl oh Dringlkstufe HU: Dünndarm
T21.24	Verbrennung Grad 2a des Rumpfes: Rücken [jeder Teil]	Z75.67	Erf Registr z Organtranspl oh Dringlkstufe HU: Leber
T21.64	Verätzung Grad 2a des Rumpfes: Rücken [jeder Teil]	Z75.68	Erf Registr z Organtranspl oh Dringlkstufe HU: Sonst Org
T21.84	Verbrennung Grad 2b des Rumpfes: Rücken [jeder Teil]	Z75.69	Erf Registr z Organtranspl oh Dringlkstufe HU: nnbez Organ
T21.94	Verätzung Grad 2b des Rumpfes: Rücken [jeder Teil]	Z75.70	Erf Registr z Organtranspl m Dringlkstufe HU: Niere
U55.10	Erfolgte Registr HerzTx: oh DringlichkSt U oder HU	Z75.74	Erf Registr z Organtranspl m Dringlkstufe HU: NierePank
U55.11	Erfolgte Registr HerzTx: DringlichkSt U	Z75.75	Erf Registr z Organtranspl m Dringlkstufe HU: Pankreas
U55.12	Erfolgte Registr HerzTx: DringlichkSt HU	Z75.76	Erf Registr z Organtranspl m Dringlkstufe HU: Dünndarm
U55.20	Erfolgt Registr LungenTx: Oh DringlichkSt U oder HU	Z75.77	Erf Registr z Organtranspl m Dringlkstufe HU: Leber
U55.21	Erfolgte Registr LungenTx: DringlichkSt U	Z75.78	Erf Registr z Organtranspl m Dringlkstufe HU: Sonst Org
U55.22	Erfolgte Registr LungenTx: DringlichkSt HU	Z75.79	Erf Registr z Organtranspl m Dringlkstufe HU: nnbez Organ
U55.30	Erfolgte Registr Herz-Lungen-Tx: Ohne DringlichkSt U od HU	Z76.1	GesundhÜberwach u Betr Findelkind
U55.31	Erfolgte Registr Herz-Lungen-Tx: Mit DringlichkSt U		

Diagnose P67-3

Z38.3	Zwilling, Geburt im Krankenhaus	Z38.6	Anderer Mehrling, Geburt im Krankenhaus
Z38.4	Zwilling, Geburt außerhalb Krankenhaus	Z38.7	Anderer Mehrling, Geburt außerhalb Krankenhaus
Z38.5	Zwilling, Geburtsort nnbez	Z38.8	Anderer Mehrling, Geburtsort nnbez

Diagnose P67-4

P22.1	Transitorische Tachypnoe b Neugeborenen	P29.1	Herzrhythmusstörung b Neugeborenen
P22.8	Sonst Atemnot [Respiratory distress] b Neugeborenen	P39.9	Infektion, für Perinatalperiode spezifisch, nnbez
P28.8	Sonstige nbez Störung Atmung b Neugeborenen	R06.80	Akut lebensbedr Ereignis i Säugl/Alter

Prozedur P67-5

93.9c.11†↔	Mechanische Beatmung und Atemunterstützung mit kontinuierlichem positivem Druck (CPAP) bei Neugeborenen und Säuglingen	93.9d.12†↔	Kontrolle oder Optimierung einer CPAP oder BiPAP-Therapie zur Behandlung der schlafbezogenen Atemstörung (Schlafapnoe)
93.9d.11†↔	Ersteinstellung einer CPAP oder BiPAP-Therapie zur Behandlung der schlafbezogenen Atemstörung (Schlafapnoe)		

Prozedur P67-6

00.11†↔	Infusion von Drotrecogin alfa (aktiviert)	99.04.1m†	Transfusion von Erythrozytenkonzentrat, 236 TE bis 250 TE
00.17†↔	Infusion einer vasopressorischen Substanz	↔	
96.35†↔	Gastrische Gavage	99.04.1n†↔	Transfusion von Erythrozytenkonzentrat, 251 TE bis 265 TE
96.6†↔	Enterale Infusion konzentrierter Nährstoffe	99.04.1o†↔	Transfusion von Erythrozytenkonzentrat, 266 TE bis 280 TE
99.01†↔	Austauschtransfusion	99.04.1p†↔	Transfusion von Erythrozytenkonzentrat, 281 TE und mehr
99.04.00†↔	Transfusion von Erythrozytenkonzentrat, n.n.bez.	99.04.99†↔	Transfusion von Erythrozytenkonzentrat, sonstige
99.04.10†↔	Transfusion von Erythrozytenkonzentrat, 1 TE bis 5 TE	99.05.11†↔	Transfusion von Thrombozytenkonzentrat, 4 bis 5 Konzentrate
99.04.11†↔	Transfusion von Erythrozytenkonzentrat, 6 TE bis 10 TE	99.05.12†↔	Transfusion von Thrombozytenkonzentrat, 6 bis 8 Konzentrate
99.04.12†↔	Transfusion von Erythrozytenkonzentrat, 11 TE bis 15 TE	99.05.13†↔	Transfusion von Thrombozytenkonzentrat, 9 bis 12 Konzentrate
99.04.14†↔	Transfusion von Erythrozytenkonzentrat, 16 TE bis 20 TE	99.05.14†↔	Transfusion von Thrombozytenkonzentrat, 13 bis 15 Konzentrate
99.04.15†↔	Transfusion von Erythrozytenkonzentrat, 21 TE bis 30 TE	99.05.16†↔	Transfusion von Thrombozytenkonzentrat, 16 bis 18 Konzentrate
99.04.16†↔	Transfusion von Erythrozytenkonzentrat, 31 TE bis 40 TE	99.05.17†↔	Transfusion von Thrombozytenkonzentrat, 19 bis 21 Konzentrate
99.04.17†↔	Transfusion von Erythrozytenkonzentrat, 41 TE bis 50 TE	99.05.18†↔	Transfusion von Thrombozytenkonzentrat, 22 bis 24 Konzentrate
99.04.18†↔	Transfusion von Erythrozytenkonzentrat, 51 TE bis 60 TE	99.05.19†↔	Transfusion von Thrombozytenkonzentrat, 25 bis 27 Konzentrate
99.04.19†↔	Transfusion von Erythrozytenkonzentrat, 61 TE bis 70 TE	99.05.1a†↔	Transfusion von Thrombozytenkonzentrat, 28 bis 30 Konzentrate
99.04.1a†↔	Transfusion von Erythrozytenkonzentrat, 71 TE bis 80 TE	99.05.1b†↔	Transfusion von Thrombozytenkonzentrat, 31 bis 36 Konzentrate
99.04.1b†↔	Transfusion von Erythrozytenkonzentrat, 81 TE bis 90 TE	99.05.1c†↔	Transfusion von Thrombozytenkonzentrat, 37 bis 42 Konzentrate
99.04.1c†↔	Transfusion von Erythrozytenkonzentrat, 91 TE bis 100 TE	99.05.1d†↔	Transfusion von Thrombozytenkonzentrat, 43 bis 48 Konzentrate
99.04.1d†↔	Transfusion von Erythrozytenkonzentrat, 101 TE bis 115 TE	99.05.1e†↔	Transfusion von Thrombozytenkonzentrat, 49 bis 54 Konzentrate
99.04.1e†↔	Transfusion von Erythrozytenkonzentrat, 116 TE bis 130 TE		
99.04.1f†↔	Transfusion von Erythrozytenkonzentrat, 131 TE bis 145 TE		
99.04.1g†↔	Transfusion von Erythrozytenkonzentrat, 146 TE bis 160 TE		
99.04.1h†↔	Transfusion von Erythrozytenkonzentrat, 161 TE bis 175 TE		
99.04.1i†↔	Transfusion von Erythrozytenkonzentrat, 176 TE bis 190 TE		
99.04.1j†↔	Transfusion von Erythrozytenkonzentrat, 191 TE bis 205 TE		
99.04.1k†↔	Transfusion von Erythrozytenkonzentrat, 206 TE bis 220 TE		
99.04.1l†↔	Transfusion von Erythrozytenkonzentrat, 221 TE bis 235 TE		

99.05.1f†↔	Transfusion von Thrombozytenkonzentrat, 55 bis 60 Konzentrate	99.05.2n†↔	Transfusion von patientenbezogenen Thrombozytenkonzentraten, 67 bis 69 Konzentrate
99.05.1g†↔	Transfusion von Thrombozytenkonzentrat, 61 bis 66 Konzentrate	99.05.2o†↔	Transfusion von patientenbezogenen Thrombozytenkonzentraten, 70 Konzentrate und mehr
99.05.1h†↔	Transfusion von Thrombozytenkonzentrat, 67 bis 72 Konzentrate	99.05.30†↔	Transfusion von Apherese-Thrombozytenkonzentrat, 1 Konzentrat
99.05.1i†↔	Transfusion von Thrombozytenkonzentrat, 73 bis 78 Konzentrate	99.05.32†↔	Transfusion von Apherese-Thrombozytenkonzentrat, 2 Konzentrate
99.05.1j†↔	Transfusion von Thrombozytenkonzentrat, 79 bis 84 Konzentrate	99.05.33†↔	Transfusion von Apherese-Thrombozytenkonzentrat, 3 Konzentrate
99.05.1k†↔	Transfusion von Thrombozytenkonzentrat, 85 bis 90 Konzentrate	99.05.34†↔	Transfusion von Apherese-Thrombozytenkonzentrat, 4 Konzentrate
99.05.1l†↔	Transfusion von Thrombozytenkonzentrat, 91 bis 96 Konzentrate	99.05.35†↔	Transfusion von Apherese-Thrombozytenkonzentrat, 5 Konzentrate
99.05.1m†↔	Transfusion von Thrombozytenkonzentrat, 97 bis 102 Konzentrate	99.05.36†↔	Transfusion von Apherese-Thrombozytenkonzentrat, 6 bis 8 Konzentrate
99.05.1n†↔	Transfusion von Thrombozytenkonzentrat, 103 bis 108 Konzentrate	99.05.37†↔	Transfusion von Apherese-Thrombozytenkonzentrat, 9 bis 12 Konzentrate
99.05.1o†↔	Transfusion von Thrombozytenkonzentrat, 109 bis 114 Konzentrate	99.05.38†↔	Transfusion von Apherese-Thrombozytenkonzentrat, 13 bis 15 Konzentrate
99.05.1p†↔	Transfusion von Thrombozytenkonzentrat, 115 bis 120 Konzentrate	99.05.39†↔	Transfusion von Apherese-Thrombozytenkonzentrat, 16 bis 18 Konzentrate
99.05.1q†↔	Transfusion von Thrombozytenkonzentrat, 121 bis 126 Konzentrate	99.05.3a†↔	Transfusion von Apherese-Thrombozytenkonzentrat, 19 bis 21 Konzentrate
99.05.1r†↔	Transfusion von Thrombozytenkonzentrat, 127 Konzentrate und mehr	99.05.3b†↔	Transfusion von Apherese-Thrombozytenkonzentrat, 22 bis 24 Konzentrate
99.05.20†↔	Transfusion von patientenbezogenen Thrombozytenkonzentraten, n.n.bez.	99.05.3c†↔	Transfusion von Apherese-Thrombozytenkonzentrat, 25 bis 27 Konzentrate
99.05.21†↔	Transfusion von patientenbezogenen Thrombozytenkonzentraten, 1 bis 3 Konzentrate	99.05.3d†↔	Transfusion von Apherese-Thrombozytenkonzentrat, 28 bis 30 Konzentrate
99.05.22†↔	Transfusion von patientenbezogenen Thrombozytenkonzentraten, 4 bis 5 Konzentrate	99.05.3e†↔	Transfusion von Apherese-Thrombozytenkonzentrat, 31 bis 36 Konzentrate
99.05.23†↔	Transfusion von patientenbezogenen Thrombozytenkonzentraten, 6 bis 8 Konzentrate	99.05.3f†↔	Transfusion von Apherese-Thrombozytenkonzentrat, 37 bis 42 Konzentrate
99.05.24†↔	Transfusion von patientenbezogenen Thrombozytenkonzentraten, 9 bis 12 Konzentrate	99.05.3g†↔	Transfusion von Apherese-Thrombozytenkonzentrat, 43 bis 48 Konzentrate
99.05.25†↔	Transfusion von patientenbezogenen Thrombozytenkonzentraten, 13 bis 15 Konzentrate	99.05.3h†↔	Transfusion von Apherese-Thrombozytenkonzentrat, 49 bis 54 Konzentrate
99.05.26†↔	Transfusion von patientenbezogenen Thrombozytenkonzentraten, 16 bis 18 Konzentrate	99.05.3i†↔	Transfusion von Apherese-Thrombozytenkonzentrat, 55 bis 60 Konzentrate
99.05.27†↔	Transfusion von patientenbezogenen Thrombozytenkonzentraten, 19 bis 21 Konzentrate	99.05.3j†↔	Transfusion von Apherese-Thrombozytenkonzentrat, 61 bis 66 Konzentrate
99.05.28†↔	Transfusion von patientenbezogenen Thrombozytenkonzentraten, 22 bis 24 Konzentrate	99.05.3k†↔	Transfusion von Apherese-Thrombozytenkonzentrat, 67 bis 82 Konzentrate
99.05.29†↔	Transfusion von patientenbezogenen Thrombozytenkonzentraten, 25 bis 27 Konzentrate	99.05.3l†↔	Transfusion von Apherese-Thrombozytenkonzentrat, 83 bis 88 Konzentrate
99.05.2a†↔	Transfusion von patientenbezogenen Thrombozytenkonzentraten, 28 bis 30 Konzentrate	99.05.3m†↔	Transfusion von Apherese-Thrombozytenkonzentrat, 89 bis 94 Konzentrate
99.05.2b†↔	Transfusion von patientenbezogenen Thrombozytenkonzentraten, 31 bis 33 Konzentrate	99.05.3n†↔	Transfusion von Apherese-Thrombozytenkonzentrat, 95 bis 100 Konzentrate
99.05.2c†↔	Transfusion von patientenbezogenen Thrombozytenkonzentraten, 34 bis 36 Konzentrate	99.05.3o†↔	Transfusion von Apherese-Thrombozytenkonzentrat, 101 bis 106 Konzentrate
99.05.2d†↔	Transfusion von patientenbezogenen Thrombozytenkonzentraten, 37 bis 39 Konzentrate	99.05.3p†↔	Transfusion von Apherese-Thrombozytenkonzentrat, 107 bis 112 Konzentrate
99.05.2e†↔	Transfusion von patientenbezogenen Thrombozytenkonzentraten, 40 bis 42 Konzentrate	99.05.3q†↔	Transfusion von Apherese-Thrombozytenkonzentrat, 113 bis 118 Konzentrate
99.05.2f†↔	Transfusion von patientenbezogenen Thrombozytenkonzentraten, 43 bis 45 Konzentrate	99.05.3r†↔	Transfusion von Apherese-Thrombozytenkonzentrat, 119 Konzentrate und mehr
99.05.2g†↔	Transfusion von patientenbezogenen Thrombozytenkonzentraten, 46 bis 48 Konzentrate	99.07.00†↔	Transfusion von anderem Serum, n.n.bez.
99.05.2h†↔	Transfusion von patientenbezogenen Thrombozytenkonzentraten, 49 bis 51 Konzentrate	99.07.10†↔	Transfusion von Plasma, 1 TE bis 5 TE
99.05.2i†↔	Transfusion von patientenbezogenen Thrombozytenkonzentraten, 52 bis 54 Konzentrate	99.07.12†↔	Transfusion von Plasma, 6 TE bis 10 TE
99.05.2j†↔	Transfusion von patientenbezogenen Thrombozytenkonzentraten, 55 bis 57 Konzentrate	99.07.13†↔	Transfusion von Plasma, 11 TE bis 15 TE
99.05.2k†↔	Transfusion von patientenbezogenen Thrombozytenkonzentraten, 58 bis 60 Konzentrate	99.07.14†↔	Transfusion von Plasma, 16 TE bis 20 TE
99.05.2l†↔	Transfusion von patientenbezogenen Thrombozytenkonzentraten, 61 bis 63 Konzentrate	99.07.15†↔	Transfusion von Plasma, 21 TE bis 30 TE
99.05.2m†↔	Transfusion von patientenbezogenen Thrombozytenkonzentraten, 64 bis 66 Konzentrate	99.07.19†↔	Transfusion von Plasma, 31 TE und mehr
		99.07.99†↔	Transfusion von anderem Serum, sonstige
		99.08†↔	Transfusion von Blutexpander
		99.09.10†↔	Transfusion von Granulozyten, 1 - 5 Konzentrate
		99.09.12†↔	Transfusion von Granulozyten, 6 bis 10 Konzentrate
		99.09.13†↔	Transfusion von Granulozyten, 11 bis 15 Konzentrate
		99.09.14†↔	Transfusion von Granulozyten, 16 bis 20 Konzentrate
		99.09.15†↔	Transfusion von Granulozyten, 21 Konzentrate und mehr

99.09.20†↔ Transfusion von Spenderlymphozyten, Fremdbezug
 99.09.23†↔ Transfusion von Spenderlymphozyten, 1 bis 3 Konzentrate
 99.09.24†↔ Transfusion von Spenderlymphozyten, 4 bis 6 Konzentrate
 99.09.25†↔ Transfusion von Spenderlymphozyten, mehr als 6 Konzentrate
 99.09.30†↔ Transfusion von Leukozyten nach Ex-vivo-Kultur
 99.15†↔ Parenterale Infusion konzentrierter Nährlösungen
 99.18†↔ Injektion oder Infusion von Elektrolyten

Prozedur P67-7

53.00↔ Einseitige Operation einer Inguinalhernie, n.n.bez.
 53.01↔ Einseitige Operation einer direkten Inguinalhernie
 53.02↔ Einseitige Operation einer indirekten Inguinalhernie
 53.03↔ Einseitige Operation einer direkten Inguinalhernie mit Transplantat oder Prothese
 53.04↔ Operation einer indirekten Inguinalhernie mit Transplantat oder Prothese
 53.05↔ Operation einer Inguinalhernie mit Transplantat oder Prothese, n.n.bez.
 53.10↔ Beidseitige Operation von Inguinalhernien, n.n.bez.
 53.11↔ Beidseitige Operation von direkten Inguinalhernien

Prozedur P67-8

96.35†↔ Gastrische Gavage
 96.6†↔ Enterale Infusion konzentrierter Nährstoffe
 99.22.11†↔ Injektion einer antiinfektiösen Substanz, bis 3 Tage

Prozedur P67-9

04.81.40†↔ Injektion eines Anästhetikums in den Spinalkanal zur operativen Anästhesie
 04.81.41†↔ Injektion eines Anästhetikums an peripheren Nerven zur operativen Anästhesie
 93.92.10†↔ Intravenöse Anästhesie
 93.92.11†↔ Inhalationsanästhesie

99.1a†↔ Injektion, Infusion oder orale Gabe von Betablocker zur Therapie des infantilen Hämangioms beim Neugeborenen und Säugling
 99.22.11†↔ Injektion einer antiinfektiösen Substanz, bis 3 Tage
 99.22.12†↔ Injektion einer antiinfektiösen Substanz, mindestens 4 bis 7 Tage
 99.83†↔ Sonstige Phototherapie

53.12↔ Beidseitige Operation von indirekten Inguinalhernien
 53.13↔ Beidseitige Operation von Inguinalhernien, einer direkten und einer indirekten
 53.14↔ Beidseitige Operation von direkten Inguinalhernien mit Transplantat oder Prothese
 53.15↔ Beidseitige Operation von indirekten Inguinalhernien mit Transplantat oder Prothese
 53.16↔ Beidseitige Operation von Inguinalhernien, einer direkten und einer indirekten mit Transplantat oder Prothese
 53.17↔ Beidseitige Operation von Inguinalhernien mit Transplantat oder Prothese, n.n.bez.

99.22.12†↔ Injektion einer antiinfektiösen Substanz, mindestens 4 bis 7 Tage

93.92.12†↔ Balancierte Anästhesie
 93.92.13†↔ Analgosedierung
 93.92.14†↔ Klinische Untersuchung in Allgemeinanästhesie
 93.92.99†↔ Anästhesie, sonstige

MDC 15

Neugeborene

Schweres Problem beim
Neugeborenen



Schweres Problem beim Neugeborenen

Schweres Problem beim Neugeborenen

Schweres Problem beim Neugeborenen

Diagnose in Tabelle SPNG-1

Diagnose SPNG-1

A01.0	Typhus abdominalis	A32.0	Kutane Listeriose
A01.1	Paratyphus A	A32.1	Meningitis und Meningoenzephalitis durch Listerien
A01.2	Paratyphus B	A32.7	Listeriensepsis
A01.3	Paratyphus C	A32.8	Sonstige Formen der Listeriose
A01.4	Paratyphus, nnbez	A32.9	Listeriose, nnbez
A02.0	Salmonellenenteritis	A33	Tetanus neonatorum
A02.1	Salmonellensepsis	A35	Sonstiger Tetanus
A02.2	Lokalisierte Salmonelleninfektionen	A37.0	Keuchhusten durch Bordetella pertussis
A02.8	Sonstige nbez Salmonelleninfektionen	A37.1	Keuchhusten durch Bordetella parapertussis
A02.9	Salmonelleninfektion, nnbez	A37.8	Keuchhusten durch sonstige Bordetella-Spezies
A03.0	Shigellose durch Shigella dysenteriae	A37.9	Keuchhusten, nnbez
A03.1	Shigellose durch Shigella flexneri	A39.0	Meningokokkenmeningitis
A03.2	Shigellose durch Shigella boydii	A39.1	Waterhouse-Friderichsen-Syndrom
A03.3	Shigellose durch Shigella sonnei	A39.2	Akute Meningokokkensepsis
A03.8	Sonstige Shigellosen	A39.3	Chronische Meningokokkensepsis
A03.9	Shigellose, nnbez	A39.4	Meningokokkensepsis, nnbez
A04.0	Darminfektion durch enteropathogene E coli	A39.5	Herzkrankheit durch Meningokokken
A04.1	Darminfektion durch enterotoxinbildende E coli	A40.0	Sepsis durch Streptokokken, Gruppe A
A04.2	Darminfektion durch enteroinvasive E coli	A40.1	Sepsis durch Streptokokken, Gruppe B
A04.3	Darminfektion durch enterohämorrhagische E coli	A40.2	Sepsis durch Streptokokken, Gruppe D
A04.4	Sonstige Darminfektionen durch Escherichia coli	A40.3	Sepsis durch Streptococcus pneumoniae
A04.5	Enteritis durch Campylobacter	A40.8	Sonst Sepsis durch Streptokokken
A04.6	Enteritis durch Yersinia enterocolitica	A40.9	Sepsis durch Streptokokken, nicht näher bezeichnet
A04.7	Enterokolitis durch Clostridium difficile	A41.0	Sepsis durch Staphylococcus aureus
A04.8	Sonst nbez bakterielle Darminfektionen	A41.1	Sepsis durch sonstige näher bezeichnete Staphylokokken
A05.0	Lebensmittelvergiftung durch Staphylokokken	A41.2	Sepsis durch nnbez Staphylokokken
A05.1	Botulismus	A41.3	Sepsis durch Haemophilus influenzae
A05.2	Lebensmittelvergiftung durch Clostr perfring [Clostr welchii]	A41.4	Sepsis durch Anaerobier
A05.3	Lebensmittelvergiftung durch Vibrio parahaemolyticus	A41.51	Sepsis durch Escherichia coli [E coli]
A08.1	Akute Gastroenteritis Norovirus [Norwalk-Virus]	A41.52	Sepsis durch Pseudomonas
A08.5	Sonstige nbez Darminfektionen	A41.58	Sepsis durch sonstige gramnegative Erreger
A09.0	Sonstige u nnbez Gastroenteritis u Kolitis infek Ursprung	A41.8	Sonstige nbez Sepsis
A15.0	LuTB, d mikr Unt Sput ges, m/o Nachw d Kult o molbiol Verf	A46	Erysipel [Wundrose]
A15.1	Lungentuberkulose, nur durch Kultur gesichert	A48.0	Gasbrand [Gasödem]
A15.2	Lungentuberkulose, histologisch gesichert	A48.1	Legionellose mit Pneumonie
A15.3	LungenTB, durch so u nnbez Untersuchungsverf gesichert	A48.2	Legionellose ohne Pneumonie [Pontiac-Fieber]
A15.7	Primäre TB Atmungsorgane, bakt, molbiol od histol gesichert	A50.0	Floride konnatale Frühsyphilis
A15.9	Nnbez TB Atmungsorgane, bakt, molekbiol od histol gesich	A50.1	Latente konnatale Frühsyphilis
A16.0	Lungentuberkulose, bakt, molbiol u histol n gesichert	A50.2	Konnatale Frühsyphilis, nnbez
A16.1	Lungentuberkulose, bakt, molbiol u hist Unt n durchgef	A50.3	Konnatale spätsyphilitische Augenkrankheit
A16.2	LungenTB oh Angabe bakt, molekularbiolog od histol Sicher	A50.4	Konnat spätauftritt Neurosyphilis [Juv Neurosyph]
A16.7	Prim TB AtmOrg oh Ang bakt, molekularbiol od hist Sich	A71.1	Aktives Stadium des Trachoms
A16.9	Nnbez TB AtmOrg oh Ang bakt, molekbiol od hist Sich	A74.8	Sonstige Chlamydienkrankheiten
A17.0	Tuberkulöse Meningitis	A81.1	Subakute sklerosierende Panenzephalitis
A17.1	Meningeales Tuberkulom	A86	Virusenzephalitis, nnbez
A17.8	Sonstige Tuberkulose Nervensystem	A87.0	Meningitis durch Enteroviren
A17.9	Tuberkulose des Nervensystems, nnbez	A89	Virusinfektion des ZNS, nicht näher bezeichnet
A18.5	Tuberkulose des Auges	A96.0	Hämorrhagisches Fieber durch Junin-Viren
A26.0	Haut-Erysipeloid	A96.1	Hämorrhagisches Fieber durch Machupo-Viren
A26.7	Erysipelothrix-Sepsis	A96.2	Lassa-Fieber
A26.8	Sonstige Formen des Erysipeloids	A96.8	Sonstiges hämorrhagisches Fieber durch Arenaviren
A26.9	Erysipeloid, nnbez	A96.9	Hämorrhagisches Fieber durch Arenaviren, nnbez
A27.0	Leptospirosis icterohaemorrhagica [Weil-Krankheit]	A98.3	Marburg-Viruskrankheit
A27.8	Sonstige Formen der Leptospirose	A98.5	Hämorrhagisches Fieber mit renalem Syndrom
A27.9	Leptospirose, nnbez	B00.0	Ekzema herpeticum Kaposi
A28.0	Pasteurellose	B00.1	Dermatitis vesicularis d Herpesviren
A28.1	Katzenkratzkrankheit	B00.2	Gingivostomatitis herpetica u Pharyngotonsillitis herpetica
A28.2	Extraintestinale Yersiniose	B00.3	Meningitis durch Herpesviren
A28.8	Sonst nbez bakterielle Zoonosen, aonkl	B00.4	Enzephalitis durch Herpesviren
A28.9	Bakterielle Zoonose, nnbez	B00.5	Augenkrankheit durch Herpesviren

B00.7	Disseminierte Herpesvirus-KH	B37.5	Candida-Meningitis
B00.8	Sonstige Infektionsformen durch Herpesviren	B37.6	Candida-Endokarditis
B00.9	Infektion durch Herpesviren, nnbez	B37.81	Candida-Ösophagitis
B01.0	Varizellen-Meningitis	B38.0	Akute Kokzidioidomykose Lunge
B01.1	Varizellen-Enzephalitis	B38.1	Chronische Kokzidioidomykose der Lunge
B01.2	Varizellen-Pneumonie	B38.2	Kokzidioidomykose der Lunge, nnbez
B01.8	Varizellen mit sonstigen Komplikationen	B38.3	Kokzidioidomykose der Haut
B01.9	Varizellen ohne Komplikation	B38.4	Kokzidioidomykose der Meningen
B02.0	Zoster-Enzephalitis	B38.7	Disseminierte Kokzidioidomykose
B02.1	Zoster-Meningitis	B38.8	Sonstige Formen der Kokzidioidomykose
B02.2	Zoster m Beteiligung anderer Abschnitte des Nervensystems	B39.0	Akute Histoplasmose Lunge durch Histoplasma capsulatum
B02.3	Zoster ophthalmicus	B39.1	Chron Histoplasmose Lunge durch Histoplasma capsulatum
B02.7	Zoster generalisatus	B39.2	Histoplasm Lunge durch Histoplasma capsulatum, nnbez
B02.8	Zoster mit sonstigen Komplikationen	B40.0	Akute Blastomykose der Lunge
B02.9	Zoster ohne Komplikation	B40.1	Chronische Blastomykose der Lunge
B05.0	Masern, kompliziert durch Enzephalitis	B40.2	Blastomykose der Lunge, nnbez
B05.1	Masern, kompliziert durch Meningitis	B40.3	Blastomykose der Haut
B05.2	Masern, kompliziert durch Pneumonie	B40.7	Disseminierte Blastomykose
B05.3	Masern, kompliziert durch Otitis media	B40.8	Sonstige Formen der Blastomykose
B05.4	Masern mit Darmkomplikationen	B40.9	Blastomykose, nnbez
B05.8	Masern mit sonstigen Komplikationen	B41.0	Parakokzidioidomykose der Lunge
B06.0	Röteln mit neurologischen Komplikationen	B41.7	Disseminierte Parakokzidioidomykose
B06.8	Röteln mit sonstigen Komplikationen	B41.8	Sonstige Formen der Parakokzidioidomykose
B08.5	Vesikuläre Pharyngitis durch Enteroviren	B41.9	Parakokzidioidomykose, nnbez
B15.0	Virushepatitis A mit Coma hepaticum	B44.0	Invasive Aspergillose der Lunge
B15.9	Virushepatitis A ohne Coma hepaticum	B44.1	Sonstige Aspergillose der Lunge
B16.0	Akut VirHep B m DeltaVir (Begleitinfekt) u mit Coma hep	B44.2	Aspergillose der Tonsillen
B16.1	Akut VirHep B m DeltaVir (Begleitinfekt) u oh Coma hep	B44.7	Disseminierte Aspergillose
B16.2	Akute Vir-Hep B oh Delta-Virus m Coma hep	B44.8	Sonstige Formen der Aspergillose
B16.9	Akut Vir-Hep B oh Delta-Virus u oh Coma hep	B44.9	Aspergillose, nnbez
B17.0	Akut Delta-Virus-(Super-)Inf, Hep-B-(Virus-)Träger	B45.0	Kryptokokkose der Lunge
B17.1	Akute Virushepatitis C	B45.1	Kryptokokkose des Gehirns
B17.2	Akute Virushepatitis E	B45.2	Kryptokokkose der Haut
B17.8	Sonstige nbez akute Virushepatitis	B45.3	Kryptokokkose der Knochen
B17.9	Akute Virushepatitis, nnbez	B45.7	Disseminierte Kryptokokkose
B18.0	Chronische Virushepatitis B m Delta-Virus	B45.8	Sonstige Formen der Kryptokokkose
B18.1	Chronische Virushepatitis B oh Delta-Virus	B45.9	Kryptokokkose, nnbez
B18.2	Chronische Virushepatitis C	B46.0	Mukormykose der Lunge
B18.8	Sonstige chronische Virushepatitis	B46.1	Rhinozerebrale Mukormykose
B18.9	Chronische Virushepatitis, nnbez	B46.2	Mukormykose des Magen-Darmtraktes
B19.0	Nnbez Virushepatitis m hepatischem Koma	B46.3	Mukormykose der Haut
B19.9	Nnbez Virushepatitis oh hepatisches Koma	B46.4	Disseminierte Mukormykose
B20	Infekt/paras KH infolge HIV-KH [Hum Immdef-Vir-KH]	B46.5	Mukormykose, nnbez
B21	BNB infolge HIV-KH [Hum Immundefiz-Virus-KH]	B46.8	Sonstige Formen der Zygomykose
B22	Sonst nbez KH infolge HIV-KH [Hum Immdef-Vir-KH]	B46.9	Zygomykose, nnbez
B23.0	Akutes HIV-Infektionssyndrom	B47.0	Eumyzetom
B23.8	Sonstige nbez Krankheitszustände infolge HIV-KH	B47.1	Aktinomyzetom
B24	Nnbez HIV-KH [Humane Immundefizienz-Virus-KH]	B48.2	Allescheriose
B25.0	Pneumonie durch Zytomegalieviren	B48.7	Mykosen durch opportunistisch-pathogene Pilze
B25.1	Hepatitis durch Zytomegalieviren	B50.0	Malaria tropica mit zerebralen Komplikationen
B25.2	Pankreatitis durch Zytomegalieviren	B50.8	Sonst schwere Formen od Komplik der Malaria tropica
B25.80	Infekt des Verdauungstraktes durch Zytomegalieviren	B50.9	Malaria tropica, nnbez
B25.88	Sonstige Zytomegalie	B51.0	Malaria tertiana mit Milzruptur
B25.9	Zytomegalie, nnbez	B51.8	Malaria tertiana mit sonstigen Komplikationen
B26.0	Mumps-Orchitis	B51.9	Malaria tertiana ohne Komplikation
B26.1	Mumps-Meningitis	B52.0	Malaria quartana mit Nephropathie
B26.2	Mumps-Enzephalitis	B52.8	Malaria quartana mit sonstigen Komplikationen
B26.3	Mumps-Pankreatitis	B52.9	Malaria quartana ohne Komplikation
B26.8	Mumps mit sonstigen Komplikationen	B53.0	Malaria durch Plasmodium ovale
B27.0	Mononukleose durch Gamma-Herpesviren	B53.1	Malaria durch Affen-Plasmodien
B27.1	Mononukleose durch Zytomegalieviren	B53.8	Sonstige parasitologisch bestätigte Malaria, aonkl
B27.8	Sonstige infektiöse Mononukleose	B54	Malaria, nnbez
B27.9	Infektiöse Mononukleose, nnbez	B58.0	Augenerkrankung durch Toxoplasmen
B30.1	Konjunktivitis durch Adenoviren	B58.1	Hepatitis durch Toxoplasmen
B30.3	Akute epidem hämorrhag Konjunktivitis (durch Enteroviren)	B58.2	Meningoenzephalitis durch Toxoplasmen
B33.2	Karditis durch Viren	B58.3	Toxoplasmose Lunge
B34.0	Infektion durch Adenoviren nnbez Lok	B58.8	Toxoplasmosen mit Beteiligung sonstiger Organe
B37.1	Kandidose der Lunge	B58.9	Toxoplasmose, nnbez
B37.2	Kandidose der Haut und der Nägel	B59	Pneumozystose
B37.4	Kandidose an sonst Lok des Urogenitalsystems	B97.0	Adenoviren als Urs von KH, in and Kap klassifiziert

B97.1	Enteroviren als Urs von KH, in and Kap klassifiziert	C15.8	BNB: Ösophagus, mehrere Teilbereiche überlappend
C00.0	Bösartige Neubildung: Äußere Oberlippe	C15.9	Bösartige Neubildung: Ösophagus, nicht näher bezeichnet
C00.1	Bösartige Neubildung: Äußere Unterlippe	C16.0	Bösartige Neubildung: Kardias
C00.2	Bösartige Neubildung: Äußere Lippe, nicht näher bezeichnet	C16.1	Bösartige Neubildung: Fundus ventriculi
C00.3	Bösartige Neubildung: Oberlippe, Innenseite	C16.2	Bösartige Neubildung: Corpus ventriculi
C00.4	Bösartige Neubildung: Unterlippe, Innenseite	C16.3	Bösartige Neubildung: Antrum pyloricum
C00.5	Bösartige Neubildung: Lippe, nnbez, Innenseite	C16.4	Bösartige Neubildung: Pylorus
C00.6	Bösartige Neubildung: Lippenkommissur	C16.5	BNB: Kleine Krümmung des Magens, nicht näher bezeichnet
C00.8	BNB: Lippe, mehrere Teilbereiche überlappend	C16.6	BNB: Große Krümmung des Magens, nicht näher bezeichnet
C00.9	Bösartige Neubildung: Lippe, nicht näher bezeichnet	C16.8	BNB: Magen, mehrere Teilbereiche überlappend
C01	Bösartige Neubildung des Zungengrundes	C16.9	Bösartige Neubildung: Magen, nicht näher bezeichnet
C02.0	Bösartige Neubildung: Zungenrücken	C17.0	Bösartige Neubildung: Duodenum
C02.1	Bösartige Neubildung: Zungenrand	C17.1	Bösartige Neubildung: Jejunum
C02.2	Bösartige Neubildung: Zungenunterfläche	C17.2	Bösartige Neubildung: Ileum
C02.3	BNB: Vordere zwei Drittel der Zunge, Bereich nnbez	C17.3	Bösartige Neubildung: Meckel-Divertikel
C02.8	BNB: Zunge, mehrere Teilbereiche überlappend	C17.8	BNB: Dünndarm, mehrere Teilbereiche überlappend
C02.9	Bösartige Neubildung: Zunge, nicht näher bezeichnet	C17.9	Bösartige Neubildung: Dünndarm, nicht näher bezeichnet
C03.0	Bösartige Neubildung: Oberkieferzahnfleisch	C18.0	Bösartige Neubildung: Zäkum
C03.1	Bösartige Neubildung: Unterkieferzahnfleisch	C18.1	Bösartige Neubildung: Appendix vermiformis
C03.9	Bösartige Neubildung: Zahnfleisch, nicht näher bezeichnet	C18.2	Bösartige Neubildung: Colon ascendens
C04.0	Bösartige Neubildung: Vorderer Teil des Mundbodens	C18.3	Bösartige Neubildung: Flexura coli dextra [hepatica]
C04.1	Bösartige Neubildung: Seitlicher Teil des Mundbodens	C18.4	Bösartige Neubildung: Colon transversum
C04.8	BNB: Mundboden, mehrere Teilbereiche überlappend	C18.5	Bösartige Neubildung: Flexura coli sinistra [lienalis]
C04.9	Bösartige Neubildung: Mundboden, nicht näher bezeichnet	C18.6	Bösartige Neubildung: Colon descendens
C05.0	Bösartige Neubildung: Harter Gaumen	C18.7	Bösartige Neubildung: Colon sigmoideum
C05.1	Bösartige Neubildung: Weicher Gaumen	C18.8	BNB: Kolon, mehrere Teilbereiche überlappend
C05.2	Bösartige Neubildung: Uvula	C18.9	Bösartige Neubildung: Kolon, nicht näher bezeichnet
C05.8	BNB: Gaumen, mehrere Teilbereiche überlappend	C19	Bösartige Neubildung am Rektosigmoid, Übergang
C05.9	Bösartige Neubildung: Gaumen, nicht näher bezeichnet	C20	Bösartige Neubildung des Rektums
C06.0	Bösartige Neubildung: Wangenschleimhaut	C21.0	Bösartige Neubildung: Anus, nicht näher bezeichnet
C06.1	Bösartige Neubildung: Vestibulum oris	C21.1	Bösartige Neubildung: Analkanal
C06.2	Bösartige Neubildung: Retromolarregion	C21.2	Bösartige Neubildung: Kloakenregion
C06.8	BNB: Sonst u nnbez Teile Mund, mehrere Teilber überlapp	C21.8	BNB: Rektum, Anus u Analkanal, mehrere Teilber überlapp
C06.9	Bösartige Neubildung: Mund, nicht näher bezeichnet	C22.0	Leberzellkarzinom
C07	Bösartige Neubildung der Parotis	C22.1	Intrahepatisches Gallengangskarzinom
C08.0	Bösartige Neubildung: Glandula submandibularis	C22.2	Hepatoblastom
C08.1	Bösartige Neubildung: Glandula sublingualis	C22.3	Angiosarkom der Leber
C08.8	BNB: Große Speicheldrüsen, mehrere Teilbereiche überlapp	C22.4	Sonstige Sarkome der Leber
C08.9	Bösartige Neubildung: Große Speicheldrüse, nnbez	C22.7	Sonstige näher bezeichnete Karzinome der Leber
C09.0	Bösartige Neubildung: Fossa tonsillaris	C22.9	Bösartige Neubildung: Leber, nicht näher bezeichnet
C09.1	Bösartige Neubildung: Gaumenbogen (vorderer) (hinterer)	C23	Bösartige Neubildung der Gallenblase
C09.8	BNB: Tonsille, mehrere Teilbereiche überlappend	C24.0	Bösartige Neubildung: Extrahepatischer Gallengang
C10.0	Bösartige Neubildung: Vallecula epiglottica	C24.1	BNB: Ampulla hepatopancreatica [Ampulla Vateri]
C10.1	Bösartige Neubildung: Vorderfläche der Epiglottis	C24.8	BNB: Gallenwege, mehrere Teilbereiche überlappend
C10.2	Bösartige Neubildung: Seitenwand des Oropharynx	C24.9	Bösartige Neubildung: Gallenwege, nicht näher bezeichnet
C10.3	Bösartige Neubildung: Hinterwand des Oropharynx	C25.0	Bösartige Neubildung: Pankreaskopf
C10.4	Bösartige Neubildung: Kiemengang	C25.1	Bösartige Neubildung: Pankreaskörper
C10.8	BNB: Oropharynx, mehrere Teilbereiche überlappend	C25.2	Bösartige Neubildung: Pankreasschwanz
C10.9	Bösartige Neubildung: Oropharynx, nicht näher bezeichnet	C25.3	Bösartige Neubildung: Ductus pancreaticus
C11.0	Bösartige Neubildung: Obere Wand des Nasopharynx	C25.4	BNB: Endokriner Drüsenanteil des Pankreas
C11.1	Bösartige Neubildung: Hinterwand des Nasopharynx	C25.7	Bösartige Neubildung: Sonstige Teile des Pankreas
C11.2	Bösartige Neubildung: Seitenwand des Nasopharynx	C25.8	BNB: Pankreas, mehrere Teilbereiche überlappend
C11.3	Bösartige Neubildung: Vorderwand des Nasopharynx	C25.9	Bösartige Neubildung: Pankreas, nicht näher bezeichnet
C11.8	BNB: Nasopharynx, mehrere Teilbereiche überlappend	C26.0	BNB: Intestinaltrakt, Teil nicht näher bezeichnet
C11.9	Bösartige Neubildung: Nasopharynx, nicht näher bezeichnet	C26.1	Bösartige Neubildung: Milz
C12	Bösartige Neubildung des Recessus piriformis	C26.8	BNB: Verdauungssystem, mehrere Teilbereiche überlappend
C13.0	Bösartige Neubildung: Regio postcricoidea	C26.9	BNB: Ungenau bezeichnete Lok des Verdauungssystems
C13.1	BNB: Aryepiglottische Falte, hypopharyngeale Seite	C30.0	Bösartige Neubildung: Nasenhöhle
C13.2	Bösartige Neubildung: Hinterwand des Hypopharynx	C30.1	Bösartige Neubildung: Mittelohr
C13.8	BNB: Hypopharynx, mehrere Teilbereiche überlappend	C31.0	Bösartige Neubildung: Sinus maxillaris [Kieferhöhle]
C13.9	Bösartige Neubildung: Hypopharynx, nicht näher bezeichnet	C31.1	Bösartige Neubildung: Sinus ethmoidalis [Siebbeinzellen]
C14.0	Bösartige Neubildung: Pharynx, nicht näher bezeichnet	C31.2	Bösartige Neubildung: Sinus frontalis [Stirnhöhle]
C14.2	BNB: Lymphatischer Rachenring [Waldeyer]	C31.3	Bösartige Neubildung: Sinus sphenoidalis [Keilbeinhöhle]
C14.8	BNB: Lippe, Mundhöhle u Pharynx, mehr Teilber überlapp	C31.8	BNB: Nasennebenhöhlen, mehrere Teilbereiche überlappend
C15.0	Bösartige Neubildung: Zervikaler Ösophagus	C31.9	Bösartige Neubildung: Nasennebenhöhle, nnbez
C15.1	Bösartige Neubildung: Thorakaler Ösophagus	C32.0	Bösartige Neubildung: Glottis
C15.2	Bösartige Neubildung: Abdominaler Ösophagus	C32.1	Bösartige Neubildung: Supraglottis
C15.3	Bösartige Neubildung: Ösophagus, oberes Drittel	C32.2	Bösartige Neubildung: Subglottis
C15.4	Bösartige Neubildung: Ösophagus, mittleres Drittel	C32.3	Bösartige Neubildung: Larynxknorpel
C15.5	Bösartige Neubildung: Ösophagus, unteres Drittel	C32.8	BNB: Larynx, mehrere Teilbereiche überlappend

C32.9	Bösartige Neubildung: Larynx, nicht näher bezeichnet	C49.0	BNB: Bindegewebe u and Weichteilgew Kopf/Gesicht/Hals
C33	Bösartige Neubildung der Trachea	C49.1	BNB: Bindegew u and WeichtGew ob Extr, einschl Schult
C34.0	Bösartige Neubildung: Hauptbronchus	C49.2	BNB: Bindegew u and WeichtGew unter Extr, einschl Hüfte
C34.1	Bösartige Neubildung: Oberlappen (-Bronchus)	C49.3	BNB: Bindegewebe und andere Weichteilgewebe des Thorax
C34.2	Bösartige Neubildung: Mittellappen (-Bronchus)	C49.4	BNB: Bindegewebe u andere WeichtGew des Abdomens
C34.3	Bösartige Neubildung: Unterlappen (-Bronchus)	C49.5	BNB: Bindegewebe u andere WeichtGewebe des Beckens
C34.8	BNB: Bronchus u Lunge, mehrere Teilbereiche überlappend	C49.6	BNB: Bindegew u and WeichtGewebe des Rumpfes, nnbez
C34.9	BNB: Bronchus oder Lunge, nicht näher bezeichnet	C49.8	BNB: Bindegew u and WeichtGew, mehr Teilber überlapp
C37	Bösartige Neubildung des Thymus	C49.9	BNB: Bindegewebe und andere Weichteilgewebe, nnbez
C38.0	Bösartige Neubildung: Herz	C50.0	Bösartige Neubildung: Brustwarze und Warzenhof
C38.1	Bösartige Neubildung: Vorderes Mediastinum	C50.1	BNB: Zentraler Drüsenkörper der Brustdrüse
C38.2	Bösartige Neubildung: Hinteres Mediastinum	C50.2	BNB: Oberer innerer Quadrant der Brustdrüse
C38.3	BNB: Mediastinum, Teil nicht näher bezeichnet	C50.3	BNB: Unterer innerer Quadrant der Brustdrüse
C38.4	Bösartige Neubildung: Pleura	C50.4	BNB: Oberer äußerer Quadrant der Brustdrüse
C38.8	BNB: Herz, Mediastinum u Pleura, mehr Teilber überlapp	C50.5	BNB: Unterer äußerer Quadrant der Brustdrüse
C39.0	Bösartige Neubildung: Obere Atemwege, Teil nnbez	C50.6	Bösartige Neubildung: Recessus axillaris der Brustdrüse
C39.8	BNB: AtmOrg u sonst intrathorak Organe, mehr Teilber überl	C50.8	BNB: Brustdrüse, mehrere Teilbereiche überlappend
C39.9	BNB: Ungenau bezeichnete Lok des Atmungssystems	C50.9	Bösartige Neubildung: Brustdrüse, nicht näher bezeichnet
C40.0	BNB Skapula u lange Knochen obere Extremität	C51.0	Bösartige Neubildung der Vulva: Labium majus
C40.1	BNB kurze Knochen obere Extremität	C51.1	Bösartige Neubildung der Vulva: Labium minus
C40.2	BNB lange Knochen untere Extremität	C51.2	Bösartige Neubildung der Vulva: Klitoris
C40.3	BNB kurze Knochen untere Extremität	C51.8	BNB: Vulva, mehrere Teilbereiche überlappend
C40.8	BNB: Knochen u Gelenkknorpel Extrem, mehr TeilB überlapp	C51.9	Bösartige Neubildung: Vulva, nicht näher bezeichnet
C40.9	BNB: Knochen u Gelenkknorpel Extrem, nnbez	C52	Bösartige Neubildung der Vagina
C41.1	BNB des Knochens u des Gelenkknorpels: Unterkieferknoch	C53.0	Bösartige Neubildung: Endozervix
C41.2	BNB des Knochens und des Gelenkknorpels: Wirbelsäule	C53.1	Bösartige Neubildung: Ektozervix
C41.30	BNB Knochen u Gelenkknorpel: Rippen	C53.8	BNB: Cervix uteri, mehrere Teilbereiche überlappend
C41.31	BNB Knochen u Gelenkknorpel: Sternum	C53.9	Bösartige Neubildung: Cervix uteri, nicht näher bezeichnet
C41.32	BNB Knochen u Gelenkknorpel: Klavikula	C54.0	Bösartige Neubildung: Isthmus uteri
C41.4	BNB des Knochens u des Gelenkknorpels: Beckenknochen	C54.1	Bösartige Neubildung: Endometrium
C41.8	BNB: Knochen u Gelenkknorpel, mehrere Teilber überlapp	C54.2	Bösartige Neubildung: Myometrium
C41.9	BNB: Knochen und Gelenkknorpel, nicht näher bezeichnet	C54.3	Bösartige Neubildung: Fundus uteri
C43.0	Bösartiges Melanom Lippe	C54.8	BNB: Corpus uteri, mehrere Teilbereiche überlappend
C43.1	Bösartiges Melanom Augenlid, einschließl Kanthus	C54.9	Bösartige Neubildung: Corpus uteri, nicht näher bezeichnet
C43.2	Bösartiges Melanom Ohr u äußerer Gehörgang	C55	Bösartige Neubildung des Uterus, Teil nnbez
C43.3	Bösartiges Melanom so u nnbez Teile Gesicht	C56	Bösartige Neubildung des Ovars
C43.4	Bösartiges Melanom behaarte Kopfhaut u Hals	C57.0	Bösartige Neubildung: Tuba uterina [Fallopio]
C43.5	Bösartiges Melanom Rumpf	C57.1	Bösartige Neubildung: Lig latum uteri
C43.6	Bösartiges Melanom obere Extremität, einschl Schulter	C57.2	Bösartige Neubildung: Lig teres uteri
C43.7	Bösartig Melanom untere Extremität, einschl Hüfte	C57.3	Bösartige Neubildung: Parametrium
C43.8	Bösartiges Melanom Haut, mehr Teilber überlapp	C57.4	Bösartige Neubildung: Uterine Adnexe, nnbez
C43.9	Bösartiges Melanom Haut, nnbez	C57.7	BNB: Sonstige näher bezeichnete weibliche Genitalorgane
C44.0	Sonstige bösartige Neubildungen: Lippenhaut	C57.8	BNB: Weibliche Genitalorgane, mehr Teilbereiche überlapp
C44.1	Sonstige BNB: Haut des Augenlides, einschließl Kanthus	C57.9	BNB: Weibliches Genitalorgan, nicht näher bezeichnet
C44.2	Sonstige BNB: Haut des Ohres u des äußeren Gehörganges	C60.0	Bösartige Neubildung: Praeputium penis
C44.3	Sonst BNB: Haut sonst u nnbez Teile des Gesichtes	C60.1	Bösartige Neubildung: Glans penis
C44.4	Sonstige BNB: Behaarte Kopfhaut und Haut des Halses	C60.2	Bösartige Neubildung: Penisschaft
C44.5	Sonstige bösartige Neubildungen: Haut des Rumpfes	C60.8	Bösartige Neubildung: Penis, mehr Teilbereiche überlappend
C44.6	Sonst BNB: Haut der oberen Extremität, einschl Schulter	C60.9	Bösartige Neubildung: Penis, nicht näher bezeichnet
C44.7	Sonst BNB: Haut der unteren Extremität, einschließl Hüfte	C62.0	Bösartige Neubildung: Dystoper Hoden
C44.8	Sonstige BNB: Haut, mehrere Teilbereiche überlappend	C62.1	Bösartige Neubildung: Deszendierter Hoden
C44.9	BNB Haut, nnbez	C62.9	Bösartige Neubildung: Hoden, nicht näher bezeichnet
C45.0	Mesotheliom Pleura	C63.0	Bösartige Neubildung: Nebenhoden [Epididymis]
C45.1	Mesotheliom Peritoneum	C63.1	Bösartige Neubildung: Samenstrang
C45.2	Mesotheliom Perikard	C63.2	Bösartige Neubildung: Skrotum
C45.7	Mesotheliom sonst Lok	C63.7	BNB: Sonstige näher bezeichnete männliche Genitalorgane
C45.9	Mesotheliom, nnbez	C63.8	BNB: Männliche Genitalorgane, mehr Teilbereiche überlapp
C47.0	BNB: Periphere Nerven Kopf, Gesicht u Hals	C63.9	Bösartige Neubildung: Männliches Genitalorgan, nnbez
C47.1	BNB: Periph Nerven obere Extremität, einschließl Schulter	C64	BNB der Niere, ausgenommen Nierenbecken
C47.2	BNB: Periphere Nerven untere Extremität, einschl Hüfte	C65	BNB Nierenbecken
C47.3	Bösartige Neubildung: Periphere Nerven des Thorax	C66	BNB Ureter
C47.4	Bösartige Neubildung: Periphere Nerven des Abdomens	C67.0	Bösartige Neubildung: Trigonum vesicae
C47.5	Bösartige Neubildung: Periphere Nerven des Beckens	C67.1	Bösartige Neubildung: Apex vesicae
C47.6	BNB: Periphere Nerven des Rumpfes, nnbez	C67.2	Bösartige Neubildung: Laterale Harnblasenwand
C47.8	BNB: Periph Nerv/autonom Nervensyst, mehr Teilb überlapp	C67.3	Bösartige Neubildung: Vordere Harnblasenwand
C47.9	BNB: Periphere Nerven/autonomes Nervensystem, nnbez	C67.4	Bösartige Neubildung: Hintere Harnblasenwand
C48.0	Bösartige Neubildung: Retroperitoneum	C67.5	Bösartige Neubildung: Harnblasenhals
C48.1	Bösartige Neubildung: nbez Teile des Peritoneums	C67.6	Bösartige Neubildung: Ostium ureteris
C48.2	Bösartige Neubildung: Peritoneum, nicht näher bezeichnet	C67.7	Bösartige Neubildung: Urachus
C48.8	BNB: Retroperitoneum u Peritoneum, mehr Teilber überlapp	C67.8	BNB: Harnblase, mehrere Teilbereiche überlappend

C67.9	Bösartige Neubildung: Harnblase, nicht näher bezeichnet	C78.7	Sekundäre BNB Leber u intrahepatische Gallengänge
C68.0	Bösartige Neubildung: Urethra	C78.8	Sekundäre BNB so u nnbez Verdauungsorgane
C68.1	Bösartige Neubildung: Paraurethrale Drüse	C79.0	Sekundäre BNB Niere u Nierenbecken
C68.8	BNB: Harnorgane, mehrere Teilbereiche überlappend	C79.1	Sekundäre BNB Harnblase, sonst u nnbez Harnorgane
C68.9	Bösartige Neubildung: Harnorgan, nicht näher bezeichnet	C79.2	Sekundäre BNB Haut
C69.0	Bösartige Neubildung: Konjunktiva	C79.3	Sekundäre BNB Gehirn u Hirnhäute
C69.1	Bösartige Neubildung: Kornea	C79.4	Sekundäre BNB so u nnbez Teile Nervensystem
C69.2	Bösartige Neubildung: Retina	C79.5	Sekundäre BNB Knochen u Knochenmark
C69.3	Bösartige Neubildung: Chorioidea	C79.6	Sekundäre bösartige Neubildung des Ovars
C69.4	Bösartige Neubildung: Ziliarkörper	C79.7	Sekundäre bösartige Neubildung der Nebenniere
C69.5	Bösartige Neubildung: Meningen, nicht näher bezeichnet	C79.81	Sekundäre bösartige Neubildung der Brustdrüse
C69.6	Bösartige Neubildung: Orbita	C79.82	Sekundäre bösartige Neubildung der Genitalorgane
C69.8	BNB: Auge u Augenhangsgebilde, mehr Teilber überlapp	C79.83	Sekundäre bösartige Neubildung des Perikards
C69.9	Bösartige Neubildung: Auge, nicht näher bezeichnet	C79.84	Sonstige sekundäre bösartige Neubildung des Herzens
C70.0	Bösartige Neubildung: Hirnhäute	C79.88	Sekundäre bösartige Neubildung so nbez Lokalisationen
C70.1	Bösartige Neubildung: Rückenmarkhäute	C81.0	Noduläres lymphozytenprädominantes Hodgkin-Lymphom
C70.9	Bösartige Neubildung: Meningen, nicht näher bezeichnet	C81.1	Nodulär-sklerosierendes klassisches Hodgkin-Lymphom
C71.0	BNB: Zerebrum, ausgenommen Hirnlappen und Ventrikel	C81.2	Gemischtzelliges klassisches Hodgkin-Lymphom
C71.1	Bösartige Neubildung: Frontallappen	C81.3	Lymphozytenarmes klassisches Hodgkin-Lymphom
C71.2	Bösartige Neubildung: Temporallappen	C81.4	Lymphozytenreiches klassisches Hodgkin-Lymphom
C71.3	Bösartige Neubildung: Parietallappen	C81.7	Sonstige Typen des klassischen Hodgkin-Lymphoms
C71.4	Bösartige Neubildung: Okzipitallappen	C81.9	Hodgkin-Lymphom, nicht näher bezeichnet
C71.5	Bösartige Neubildung: Hirnventrikel	C82.0	Follikuläres Lymphom Grad I
C71.6	Bösartige Neubildung: Zerebellum	C82.1	Follikuläres Lymphom Grad II
C71.7	Bösartige Neubildung: Hirnstamm	C82.2	Follikuläres Lymphom Grad III, nicht näher bezeichnet
C71.8	Bösartige Neubildung: Gehirn, mehrere Teilbereiche überlapp	C82.3	Follikuläres Lymphom Grad IIIa
C71.9	Bösartige Neubildung: Gehirn, nicht näher bezeichnet	C82.4	Follikuläres Lymphom Grad IIIb
C72.0	Bösartige Neubildung: Rückenmark	C82.5	Diffuses Follikelzentrumlymphom
C72.1	Bösartige Neubildung: Cauda equina	C82.6	Kutanes Follikelzentrumlymphom
C72.2	Bösartige Neubildung: Nn olfactorii [I Hirnnerv]	C82.7	Sonstige Typen des follikulären Lymphoms
C72.3	Bösartige Neubildung: Nervus opticus [II Hirnnerv]	C82.9	Follikuläres Lymphom, nicht näher bezeichnet
C72.4	Bösartige Neubildung: Nerv vestibulocochlearis [VIII Hirnnerv]	C83.0	Kleinzelliges B-Zell-Lymphom
C72.5	BNB: Sonstige und nicht näher bezeichnete Hirnnerven	C83.1	Mantelzell-Lymphom
C72.8	BNB: Gehirn u andere Teile ZNS, mehr Teilbereiche überlapp	C83.3	Diffuses großzelliges B-Zell-Lymphom
C72.9	Bösartige Neubildung: Zentralnervensystem, nnbez	C83.5	Lymphoblastisches Lymphom
C73	Bösartige Neubildung der Schilddrüse	C83.7	Burkitt-Lymphom
C74.0	Bösartige Neubildung: Nebennierenrinde	C83.8	Sonstige nicht follikuläre Lymphome
C74.1	Bösartige Neubildung: Nebennierenmark	C83.9	Nicht follikuläres Lymphom, nicht näher bezeichnet
C74.9	Bösartige Neubildung: Nebenniere, nicht näher bezeichnet	C84.0	Mycosis fungoides
C75.0	Bösartige Neubildung: Nebenschilddrüse	C84.1	Sézary-Syndrom
C75.1	Bösartige Neubildung: Hypophyse	C84.4	Peripheres T-Zell-Lymphom, nicht spezifiziert
C75.2	Bösartige Neubildung: Ductus craniopharyngealis	C84.5	Sonstige reifzellige T/NK-Zell-Lymphome
C75.3	BNB: Epiphyse [Glandula pinealis] [Zirbeldrüse]	C84.6	Anaplastisches großzelliges Lymphom, ALK-positiv
C75.4	Bösartige Neubildung: Glomus caroticum	C84.7	Anaplastisches großzelliges Lymphom, ALK-negativ
C75.5	BNB: Glomus aorticum u sonstige Paraganglien	C84.8	Kutanes T-Zell-Lymphom, nicht näher bezeichnet
C75.8	BNB: Beteiligung mehrerer endokriner Drüsen, nnbez	C84.9	Reifzelliges T/NK-Zell-Lymphom, nicht näher bezeichnet
C75.9	Bösartige Neubildung: Endokrine Drüse, nnbez	C85.1	B-Zell-Lymphom, nnbez
C76.0	BNB ungenau bezeichneter Lok: Kopf, Gesicht u Hals	C85.2	Mediastinales (thymisches) großzelliges B-Zell-Lymphom
C76.1	BNB ungenau bezeichneter Lokalisationen: Thorax	C85.7	Sonst nbez Typen Non-Hodgkin-Lymphom
C76.2	BNB ungenau bezeichneter Lokalisationen: Abdomen	C85.9	Non-Hodgkin-Lymphom, nicht näher bezeichnet
C76.3	BNB ungenau bezeichneter Lokalisationen: Becken	C86.0	Extranodales NK/T-Zell-Lymphom, nasaler Typ
C76.4	BNB ungenau bezeichneter Lok: Obere Extremität	C86.1	Hepatosplenisches T-Zell-Lymphom
C76.5	BNB ungenau bezeichneter Lok: Untere Extremität	C86.2	T-Zell-Lymphom vom Enteropathie-Typ
C76.7	BNB: Sonstige ungenau bezeichnete Lokalisationen	C86.3	Subkutanes pannikulitisches T-Zell-Lymphom
C76.8	BNB: Sonst u ungenau bez Lok, mehr Teilber überlapp	C86.4	Blastisches NK-Zell-Lymphom
C77.0	Sekundäre u nnbez BNB: Lymphknoten Kopf/Gesicht/Hals	C86.5	Angioimmunoblastisches T-Zell-Lymphom
C77.1	Sekundäre u nnbez BNB: Intrathorakale Lymphknoten	C86.6	Primäre kutane CD30-positive T-Zell-Proliferationen
C77.2	Sekundäre u nnbez BNB: Intraabdominale Lymphknoten	C88.00	Makroglobulinämie Waldenström: oA einer kompl Remiss
C77.3	Sek u nnbez BNB: Axill Lymphkn u Lymphkn obere Extremität	C88.01	Makroglobulinämie Waldenström: In kompletter Remission
C77.4	Sek u nnbez BNB: Inguin Lymphkn u Lymphkn unter Extremität	C88.20	So Schwerkettenkrankheit: oA einer komplet Remission
C77.5	Sekundäre u nnbez BNB: Intrapelvine Lymphknoten	C88.21	Sonstige Schwerkettenkrankheit: In kompletter Remission
C77.8	Sekundäre u nnbez BNB: Lymphknoten mehrerer Regionen	C88.30	Immunproliferative Dünndarmkrankheit: Oh Ang kompl Rem
C77.9	Sekundäre u nnbez BNB: Lymphknoten, nnbez	C88.31	Immunproliferative Dünndarmkrankheit: In kompletter Remiss
C78.0	Sekundäre bösartige Neubildung der Lunge	C88.40	Extranod Marginzon-B-Lymphom MALT oA kompl Rem
C78.1	Sekundäre bösartige Neubildung des Mediastinums	C88.41	Extranod Marginzon-B-Lymphom MukosAss Gwb In kompl Rem
C78.2	Sekundäre bösartige Neubildung der Pleura	C88.70	Sonstige bösartige immunproliferat KH: oA kompl Remiss
C78.3	Sekundäre BNB sonstiger u nnbez Atmungsorgane	C88.71	Sonst bösart immunproliferative KH: In kompletter Remiss
C78.4	Sekundäre BNB Dünndarm	C88.90	Bösart immunproliferative KH, nnbez: oA kompl Remiss
C78.5	Sekundäre BNB Dickdarm u Rektum	C88.91	Bösart immunproliferative KH, nnbez: In kompletter Remiss
C78.6	Sekundäre BNB Retroperitoneum u Peritoneum	C90.00	Multiples Myelom: oA einer kompletten Remission

C90.01	Multiples Myelom: In kompletter Remission	C95.71	Sonstige Leukämie nbez Zelltyps: In kompletter Remission
C90.10	Plasmazellenleukämie: Ohne Angabe einer kompl Remission	C95.90	Leukämie, nicht näher bezeichnet: Ohne Ang kompl Remiss
C90.11	Plasmazellenleukämie: In kompletter Remission	C95.91	Leukämie, nicht näher bezeichnet: In kompletter Remission
C90.20	Extramedullär Plasmazytom: oA einer komplet Remission	C96.0	Multifok/-syst (dissm) Langerh-Zell-Histiozytos [AbtLetterSiwe]
C90.21	Extramedulläres Plasmazytom: In kompletter Remission	C96.2	Bösartiger Mastzelltumor
C90.30	Solitäres Plasmazytom: oA einer kompletten Remission	C96.4	Sarkom der dendritischen Zellen (akessorische Zellen)
C90.31	Solitäres Plasmazytom: In kompletter Remission	C96.7	So nbez BNB lymphat/blutbildend/verwandtes Gewebe
C91.00	Akut lymphat Leukämie [ALL]: oA einer komplet Remission	C96.8	Histiozytisches Sarkom
C91.01	Akute lymphat Leukämie [ALL]: In komplet Remission	C96.9	BNB lymphat/blutbildendes/verwandtes Gew, nbez
C91.10	Chr lymphat Leukäm B-Zell-Typ [CLL]: oA komplet Remis	C97	BNB als Primärtumoren an mehreren Lok
C91.11	Chr lymphat Leukämie B-Zell-Typ [CLL]: In komplet Remis	D10.0	Gutartige Neubildung Lippe
C91.30	Prolymphozyt Leukämie B-Zell-Typ: oA komplet Remis	D10.1	Gutartige Neubildung Zunge
C91.31	Prolymphozyt Leukämie vom B-Zell-Typ: In komplet Remis	D10.2	Gutartige Neubildung Mundboden
C91.40	Haarzellenleukämie: Ohne Angabe kompl Remission	D10.3	Gutartige Neubildung so u nbez Teile Mund
C91.41	Haarzellenleukämie: In kompletter Remission	D10.5	Gutartige Neubildung sonstige Teile Oropharynx
C91.50	Adult T-Zell-Lymphom/Leukäm HTLV-1-asso: oA kompl Rem	D10.6	Gutartige Neubildung Nasopharynx
C91.51	Adult T-Zell-Lymphom/Leukäm HTLV-1-asso: In kompl Rem	D10.7	Gutartige Neubildung Hypopharynx
C91.60	Prolymphozyt-Leukämie T-Zell-Typ: oA einer komplet Remis	D10.9	Gutartige Neubildung Pharynx, nbez
C91.61	Prolymphozyt-Leukämie vom T-Zell-Typ: In komplet Remis	D11.0	Gutartige Neubildung Parotis
C91.70	Sonstige lymphatische Leukämie: Ohne Ang kompl Remiss	D11.7	Gutartige Neubildung sonst große Speicheldrüsen
C91.71	Sonstige lymphatische Leukämie: In kompletter Remission	D11.9	Gutartige Neubildung große Speicheldrüse, nbez
C91.80	Reifzellige B-ALL vom Burkitt-Typ: oA einer komplet Remis	D12.0	Gutartige Neubildung Zäkum
C91.81	Reifzellige B-ALL vom Burkitt-Typ: In kompletter Remission	D12.1	Gutartige Neubildung Appendix vermiformis
C91.90	Lymphatische Leukämie, nbez: Ohne Ang kompl Remission	D12.2	Gutartige Neubildung Colon ascendens
C91.91	Lymphatische Leukämie, nbez: In kompletter Remission	D12.3	Gutartige Neubildung Colon transversum
C92.00	Akute myeloblast Leukämie [AML]: oA einer komplet Remis	D12.4	Gutartige Neubildung Colon descendens
C92.01	Akute myeloblast Leukämie [AML]: In komplet Remis	D12.5	Gutartige Neubildung Colon sigmoideum
C92.10	Chr myelo Leukäm [CML], BCR/ABL-posit: oA kompl Rem	D12.6	Gutartige Neubildung Kolon, nbez
C92.11	Chr myelo Leukäm [CML], BCR/ABL-posit: In kompl Rem	D12.7	Gutartige Neubildung Rektosigmoid, Übergang
C92.20	Atyp chr myelo Leukäm, BCR/ABL-negat: oA kompl Rem	D12.8	Gutartige Neubildung Rektum
C92.21	Atyp chr myelo Leukäm, BCR/ABL-negat: In kompl Rem	D12.9	Gutartige Neubildung Analkanal Anus
C92.30	Myelosarkom: Ohne Angabe kompl Remission	D13.0	Gutartige Neubildung Ösophagus
C92.31	Myelosarkom: In kompletter Remission	D13.1	Gutartige Neubildung Magen
C92.40	Akut Promyelozyt-Leukämie [PCL]: oA komplet Remis	D13.2	Gutartige Neubildung Duodenum
C92.41	Akute Promyelozyt-Leukämie [PCL]: In komplet Remis	D13.3	Gutartige Neubildung so u nbez Teile Dünndarm
C92.50	Akute myelomonozytäre Leukämie: Ohne Ang kompl Remiss	D13.4	Gutartige Neubildung Leber
C92.51	Akute myelomonozytäre Leukämie: In kompletter Remission	D13.5	Gutartige Neubildung extrahepat Gallengänge u Gallenblase
C92.60	Akut myelo Leukäm m 11q23-Abnormität: oA kompl Rem	D13.6	Gutartige Neubildung Pankreas
C92.61	Akut myelo Leukäm mit 11q23-Abnormität: In kompl Rem	D13.7	Gutartige Neubild endokrin Drüsenanteil Pankreas
C92.70	Sonstige myeloische Leukämie: Ohne Ang kompl Remission	D13.9	Gut Neub ungen bez Lok innerh Verdauungssystem
C92.71	Sonstige myeloische Leukämie: In kompletter Remission	D14.0	Gutartige Neubildung Mittelohr/Nasenhöhle/NNH
C92.80	Akut myelo Leukäm m multilineär Dysplas: oA kompl Rem	D14.1	Gutartige Neubildung Larynx
C92.81	Akut myelo Leukäm m multilineär Dysplas: In kompl Rem	D14.2	Gutartige Neubildung Trachea
C92.90	Myeloische Leukämie, nbez: Ohne Ang kompl Remission	D14.3	Gutartige Neubildung Bronchus u Lunge
C92.91	Myeloische Leukämie, nbez: In kompletter Remission	D14.4	Gutartige Neubildung Atmungssystem, nbez
C93.00	Akut Monoblast/Monozytenleukämie: oA komplet Remis	D15.0	Gutartige Neubildung Thymus
C93.01	Akut Monoblast/Monozytenleukämie: In komplet Remis	D15.1	Gutartige Neubildung Herz
C93.10	Chron myelomonozytäre Leukämie: oA einer komplet Remis	D15.2	Gutartige Neubildung Mediastinum
C93.11	Chron myelomonozyt Leukämie: In komplet Remis	D15.7	Gutartige Neubildung sonst nbez intrathor Organe
C93.30	Juvenil myelomonozyt Leukämie: oA einer komplet Remis	D15.9	Gutartige Neubildung Intrathorakales Organ, nbez
C93.31	Juvenile myelomonozytäre Leukämie: In komplet Remis	D16.0	Gutart Neubild Skapula lange Knochen ob Extremität
C93.70	Sonstige Monozytenleukämie: Ohne Ang kompl Remission	D16.1	Gutart Neubildung kurze Knochen obere Extremität
C93.71	Sonstige Monozytenleukämie: In kompletter Remission	D16.2	Gutart Neubildung lange Knochen untere Extremität
C93.90	Monozytenleukämie, nbez: Ohne Angabe kompl Remission	D16.3	Gutart Neubildung kurze Knochen untere Extremität
C93.91	Monozytenleukämie, nbez: In kompletter Remission	D16.41	Gutart Neubild Knochen Gelenkknorpel, kraniofazial
C94.00	Akute Erythroleukämie: oA einer komplet Remission	D16.42	Gutart Neubild Knochen/Gelenkknorpel, maxillofazial
C94.01	Akute Erythroleukämie: In kompletter Remission	D16.5	Gutartartige Neubildung Unterkieferknochen
C94.20	Akute Megakaryoblastenleukämie: Ohne Ang kompl Remiss	D16.6	Gutart Neubild Knochen u Gelenkknorpel, WS
C94.21	Akute Megakaryoblastenleukämie: In kompletter Remission	D16.70	Gutart Neubildung Rippen
C94.30	Mastzellenleukämie: Ohne Angabe kompl Remission	D16.71	Gutart Neubildung Sternum
C94.31	Mastzellenleukämie: In kompletter Remission	D16.72	Gutart Neubildung Klavikula
C94.40	Akut Panmyelose m Myelofibrose: oA komplet Remis	D16.8	Gutartartige Neubildung knöchernes Becken
C94.41	Akute Panmyelose mit Myelofibrose: In komplet Remis	D16.9	Gutart Neubild Knochen/Gelenkknorpel, nbez
C94.60	Myelodyspl u -prolifer KH, nicht klassif-bar: oA kompl Remis	D18.00	Hämangiom, nbez Lokalisation
C94.61	Myelodyspl u -prolifer KH, nicht klassif-bar: In kompl Remis	D18.10	Hygroma colli cysticum
C94.70	Sonstige nbez Leukämien: Ohne Angabe kompl Remission	D18.11	Lymphangiom, axillär
C94.71	Sonst näher bez Leukämien: In kompletter Remiss	D18.12	Lymphangiom, inguinal
C95.00	Akute Leukämie nbez Zelltyps: Ohne Ang kompl Remission	D18.13	Lymphangiom, retroperit
C95.01	Akute Leukämie nbez Zelltyps: In kompletter Remission	D18.18	Lymphangiom, sonst Lok
C95.70	Sonstige Leukämie nbez Zelltyps: Ohne Ang kompl Remiss	D18.19	Lymphangiom, Lok nbez

D19.0	Gutart Neubildung mesotheliales Gewebe Pleura	D35.9	Gutartige Neubildung endokrine Drüse, nnbez
D19.1	Gutart Neubild mesotheliales Gewebe Peritoneum	D36.0	Gutartige Neubildung Lymphknoten
D19.7	Gutart Neubild mesotheliales Gewebe, sonst Lok	D36.1	Gutart Neubild periph Nerven u auton Nervensystem
D19.9	Gutart Neubildung mesotheliales Gewebe, nnbez	D36.7	Gutartige Neubildung sonstige nbez Lok
D20.0	Gutart Neubildung Retroperitoneum	D36.9	Gutartige Neubildung nnbez Lokalisation
D20.1	Gutart Neubildung Peritoneum	D37.0	NB unsich/unbek Verhalt Lippe Mundhöh Pharynx
D21.0	So GNB Bgw/and Weichteilgew Kopf Gesicht Hals	D37.1	NB unsich/unbek Verhalt Magen
D21.1	So GNB Bgw/and Weichteilgew ob Extrem, Schulter	D37.2	NB unsich/unbek Verhalt Dünndarm
D21.2	So GNB Bgw/and Weichteilgew unt Extrem, Hüfte	D37.3	NB unsich/unbek Verhalt Appendix vermiformis
D21.3	So GNB Bgw/and Weichteilgew Thorax	D37.4	NB unsich/unbek Verhalt Kolon
D21.4	So GNB Bgw/and Weichteilgew Abdomen	D37.5	NB unsich/unbek Verhalt Rektum
D21.5	So GNB Bgw/and Weichteilgew Becken	D37.6	NB unsich/unbek Verhalt Leber Gallenbl Gallengänge
D21.6	So GNB Bgw/and Weichteilgew Rumpf, nnbez	D37.70	Neubildung unsicher od unbekannt Verhaltens: Pankreas
D21.9	So GNB Bgw/and Weichteilgew, nnbez	D37.78	NB unsicher od unbekannt Verhaltens: So Verdauungsorg
D24	Gutartige Neubildung Brustdrüse [Mamma]	D37.9	NB unsich/unbek Verhalt Verdauungsorg, nnbez
D25.0	Submuköses Leiomyom Uterus	D38.0	NB unsich/unbek Verhalt Larynx
D25.1	Intramurales Leiomyom Uterus	D38.1	NB unsich/unbek Veralth Trachea Bronch Lunge
D25.2	Subseröses Leiomyom Uterus	D38.2	NB unsich/unbek Verhalt Pleura
D25.9	Leiomyom Uterus, nnbez	D38.3	NB unsich/unbek Verhalt Mediastinum
D26.0	So gutart Neubildungen Cervix uteri	D38.4	NB unsich/unbek Verhalt Thymus
D26.1	So gutart Neubildungen Corpus uteri	D38.5	NB unsich/unbek Verhalt Sonst Atmungsorg
D26.9	So gutart Neubildungen Uterus, nnbez	D38.6	NB unsich/unbek Verhalt Atmungsorgan, nnbez
D27	Gutartige Neubildung Ovar	D39.0	NB unsich/unbek Verhalt Uterus
D28.0	Gutartige Neubildung Vulva	D39.1	NB unsich/unbek Verhalt Ovar
D28.1	Gutartige Neubildung Vagina	D39.2	NB unsich/unbek Verhalt Plazenta
D28.2	Gutartige Neubildung Tubae uterinae u Ligamenta	D39.7	Neub unsich/unbek Verh sonst weibl Genitalorg
D28.7	Gutartige Neubildung sonst nbez weibl Genitalorgane	D39.9	NB unsich/unbek Verhalt weibl Genitalorg, nnbez
D28.9	Gutartige Neubildung weibl Genitalorgan, nnbez	D40.0	NB unsich/unbek Verhalt Prostata
D29.0	Gutartige Neubildung Penis	D40.1	NB unsich/unbek Verhalt Hoden
D29.1	Gutartige Neubildung Prostata	D40.7	NB unsich/unbek Verhalt sonst männl Genitalorg
D29.2	Gutartige Neubildung Hoden	D40.9	NB unsich/unbek Verhalt männl Genitalorg, nnbez
D29.3	Gutartige Neubildung Nebenhoden	D41.0	NB unsich/unbek Verhalt Niere
D29.4	Gutartige Neubildung Skrotum	D41.1	NB unsich/unbek Verhalt Nierenbecken
D29.7	Gutartige Neubildung sonst männl Genitalorgane	D41.2	NB unsich/unbek Verhalt Ureter
D29.9	Gutartige Neubildung männl Genitalorgan, nnbez	D41.3	NB unsich/unbek Verhalt Urethra
D30.0	Gutartige Neubildung Niere	D41.4	NB unsich/unbek Verhalt Hamblase
D30.1	Gutartige Neubildung Nierenbecken	D41.7	NB unsich/unbek Verhalt sonstige Harnorgane
D30.2	Gutartige Neubildung Ureter	D41.9	NB unsich/unbek Verhalt Harnorgan, nnbez
D30.3	Gutartige Neubildung Harnblase	D42.0	NB unsich/unbek Verhalt Hirnhäute
D30.4	Gutartige Neubildung Urethra	D42.1	NB unsich/unbek Verhalt Rückenmarkhäute
D30.7	Gutartige Neubildung sonstige Harnorgane	D42.9	NB unsich/unbek Verhalt Meninge, nnbez
D30.9	Gutartige Neubildung Harnorgan, nnbez	D43.0	NB unsich/unbek Verhalt Gehirn, supratentoriell
D31.0	Gutartige Neubildung Konjunktiva	D43.1	NB unsich/unbek Verhalt Gehirn, infratentoriell
D31.1	Gutartige Neubildung Kornea	D43.2	NB unsich/unbek Verhalt Gehirn, nnbez
D31.2	Gutartige Neubildung Retina	D43.3	NB unsich/unbek Verhalt Hirnnerven
D31.3	Gutartige Neubildung Chorioidea	D43.4	NB unsich/unbek Verhalt Rückenmark
D31.4	Gutartige Neubildung Ziliarkörper	D43.7	NB unsich/unbek Verhalt sonst Teile ZNS
D31.5	Gutartige Neubildung Tränenrüse u Tränenwege	D43.9	NB unsich/unbek Verhalt ZNS, nnbez
D31.6	Gutartige Neubildung Orbita, nnbez	D44.0	NB unsich/unbek Verhalt Schilddrüse
D31.9	Gutartige Neubildung Auge, nnbez	D44.1	NB unsich/unbek Verhalt Nebenniere
D32.0	Gutartige Neubildung Hirnhäute	D44.2	NB unsich/unbek Verhalt Nebenschilddrüse
D32.1	Gutartige Neubildung Rückenmarkhäute	D44.3	NB unsich/unbek Verhalt Hypophyse
D32.9	Gutartige Neubildung Meninge, nnbez	D44.4	NB unsich/unbek Verhalt Duct craniopharyngealis
D33.0	Gutartige Neubildung Gehirn, supratentoriell	D44.5	NB unsich/unbek Verhalt Epiphyse [Gl pin] [Zirbeld]
D33.1	Gutartige Neubildung Gehirn, infratentoriell	D44.6	NB unsich/unbek Verhalt Glomus caroticum
D33.2	Gutartige Neubildung Gehirn, nnbez	D44.7	NB unsich/unbek Verhalt Glom aortic so Paragangl
D33.3	Gutartige Neubildung Hirnnerven	D44.9	NB unsich/unbek Verhalt Endokrine Drüs, nnbez
D33.4	Gutartige Neubildung Rückenmark	D45	Polycythaemia vera
D33.7	Gutartige Neubildung sonst nbez Teile ZNS	D46.0	Refraktäre Anämie oh Ringsideroblasten, so bez
D33.9	Gutartige Neubildung ZNS, nnbez	D46.1	Refraktäre Anämie m Ringsideroblasten
D34	Gutartige Neubildung Schilddrüse	D46.2	Refraktäre Anämie m Blastenüberschuß
D35.0	Gutartige Neubildung Nebenniere	D46.4	Refraktäre Anämie, nnbez
D35.1	Gutartige Neubildung Nebenschilddrüse	D46.5	Refraktäre Anämie mit Mehrlinien-Dysplasie
D35.2	Gutartige Neubildung Hypophyse	D46.6	Myelodyspl Syndr m isoliert del(5q)-Chromosomenanom
D35.3	Gutartige Neubildung Ductus craniopharyngealis	D46.7	Sonstige myelodysplastische Syndrome
D35.4	Gutart Neubild Epiphyse [Gl pineal] [Zirbeldrüse]	D46.9	Myelodysplastisches Syndrom, nnbez
D35.5	Gutartige Neubildung Glomus caroticum	D47.0	Histiozyten-/Mastzelltumor unsich/unbek Verhalt
D35.6	Gutart Neubild Glomus aortic u so Paraganglien	D47.1	Chronische myeloproliferative Krankheit
D35.7	Gutart Neubildung sonst nbez endokrine Drüsen	D47.2	Monoklonale Gammopathie unbestimmt Signifikanz [MGUS]
D35.8	Gutart Neubildung Beteilig mehr endokrin Drüsen	D47.3	Essentielle (hämorrhagische) Thrombozythämie

D47.4	Osteomyelofibrose	D81.3	Adenosindesaminase[ADA]-Mangel
D47.5	Chronische Eosinophilen-Leukämie [Hypereosinophil Synd]	D81.4	Nezelof-Syndrom
D47.7	So nbez NB unsich/unbek Verhalt lymph/blutb/verw Gew	D81.5	Purinnukleosid-Phosphorylase[PNP]-Mangel
D47.9	NB unsich/unbek Verhalt lymph/blutb/verw Gew, nnbez	D81.6	Haupthistokompat-Kompl-KI-I-Defekt [MHC-KI-I-D]
D48.0	NB unsich/unbek Verhalt Knoch u Gelenkknorpel	D81.7	Haupthistokompat-Kompl-KI-II-Defekt [MHC-KI-II-D]
D48.1	NB unsich/unbek Verhalt Bgw/and Weichteilgew	D81.8	Sonstige kombinierte Immundefekte
D48.2	NB unsich/unbek Verhalt periph Nerv aut Nervensys	D81.9	Kombinierter Immundefekt, nnbez
D48.3	NB unsich/unbek Verhalt Retroperitoneum	D82.0	Wiskott-Aldrich-Syndrom
D48.4	NB unsich/unbek Verhalt Peritoneum	D82.1	Di-George-Syndrom
D48.5	NB unsich/unbek Verhalt Haut	D83.0	Variab Immundef überw Abweich B-Zellen-Zahl/-Funkt
D48.6	NB unsich/unbek Verhalt Brustdrüse [Mamma]	D83.1	Variab Immundef m überw immunregulator T-Zell-Stör
D48.7	NB unsich/unbek Verhalt sonst nbez Lok	D83.2	Variab Immundef m AutoAK gg B-/T-Zellen
D48.9	NB unsich/unbek Verhalt, nnbez	D83.8	Sonstige variable Immundefekte
D55.0	Anämie d Gluk-6-Phos-Dehydrogen[G6PD]-Mang	D83.9	Variabler Immundefekt, nnbez
D55.1	Anämie d sonst Störungen GlutathionSW	D89.0	Polyklonale Hypergammaglobulinämie
D57.0	Sichelzellenanämie m Krisen	D89.1	Kryoglobulinämie
D59.3	Hämolytisch-urämisches Syndrom	E00.0	Angeb Jodmangelsyndrom, neurologischer Typ
D60.0	Chron erworbene isolierte aplastische Anämie	E00.1	Angeb Jodmangelsyndrom, myxödematöser Typ
D60.1	Transitorische erworb isolierte aplastische Anämie	E00.2	Angeborenes Jodmangelsyndrom, gemischter Typ
D60.8	Sonstige erworb isolierte aplastische Anämien	E00.9	Angeborenes Jodmangelsyndrom, nnbez
D60.9	Erworbene isolierte aplastische Anämie, nnbez	E01.8	Sonst jodmangelbed SchilddrüsenKH u verwandte Zustände
D61.0	Angeborene aplastische Anämie	E02	Subklinische Jodmangel-Hypothyreose
D61.10	Aplastische Anämie infolge zytostatischer Therapie	E03.0	Angeborene Hypothyreose m diffuser Struma
D61.18	Sonstige arzneimittelinduzierte aplastische Anämie	E03.1	Angeborene Hypothyreose oh Struma
D61.19	Arzneimittelinduzierte aplastische Anämie, nnbez	E03.5	Myxödemkoma
D61.2	Aplastische Anämie infolge sonst äuß Ursachen	E06.0	Akute Thyreoiditis
D61.3	Idiopathische aplastische Anämie	E06.4	Arzneimittelinduzierte Thyreoiditis
D61.8	Sonstige nbez aplastische Anämien	E07.1	Dyshormogene Struma
D61.9	Aplastische Anämie, nnbez	E15	Hypoglykämisches Koma, nichtdiabetisch
D64.0	Hereditäre sideroachrest [sideroblast] Anämie	E20.0	Idiopathischer Hypoparathyreoidismus
D64.1	Sek sideroachrest [sideroblast] Anämie (KH-bed)	E20.8	Sonstiger Hypoparathyreoidismus
D64.2	Sek sideroachrest [sideroblast] Anämie d AM/Toxin	E20.9	Hypoparathyreoidismus, nnbez
D64.3	Sonstige sideroachrest [sideroblast] Anämien	E23.2	Diabetes insipidus
D66	Hereditärer Faktor-VIII-Mangel	E25.00	21-Hydroxyl-Mang [AGS Typ 3], klassisch Form
D67	Hereditärer Faktor-IX-Mangel	E25.01	21-Hydroxyl-Mang [AGS Typ 3], Late-onset-Form
D68.0	Willebrand-Jürgens-Syndrom	E25.08	Sonst angeb adrenogenit Stör iVm Enzymmang
D68.1	Hereditärer Faktor-XI-Mangel	E25.09	Angeb adrenogenit Stör iVm Enzymmang, nnbez
D68.20	Hereditärer Faktor-I-Mangel	E25.8	Sonstige adrenogenitale Störungen
D68.21	Hereditärer Faktor-II-Mangel	E25.9	Adrenogenitale Störung, nnbez
D68.22	Hereditärer Faktor-V-Mangel	E27.0	Sonstige Nebennierenrindenüberfunktion
D68.23	Hereditärer Faktor-VII-Mangel	E27.1	Primäre Nebennierenrindeninsuffizienz
D68.24	Hereditärer Faktor-X-Mangel	E27.2	Addison-Krise
D68.25	Hereditärer Faktor-XII-Mangel	E27.3	AM-induzierte Nebennierenrindeninsuffizienz
D68.26	Hereditärer Faktor-XIII-Mangel	E27.4	So u nnbez Nebennierenrindeninsuffizienz
D68.28	Hereditärer Mangel an sonstigen Gerinnungsfaktoren	E27.5	Nebennierenmarküberfunktion
D68.30	Hämorrhag Diathese d Antikoagulanzen	E27.8	Sonstige nbez KH Nebenniere
D68.31	Hämorrhag Diathese d Vermehrung Antikörper geg Faktor VIII	E29.0	Testikuläre Überfunktion
D68.32	Hämorrhag Diathese d Vermehrung Antikörper geg so GerinFakt	E32.1	Abszeß Thymus
D68.38	Sonstige hämorrhag Diathese d sonst u nnbez Antikörper	E34.3	Kleinwuchs, aonkl
D69.9	Hämorrhagische Diathese, nnbez	E35.1	KH Nebennieren b aokl KH
D70.0	Angeb Agranulozyt u Neutropen	E46	Nnbez Energie- u Eiweißmangelernährung
D70.10	Arzneimittelinduz Agranulozyt/Neutropenie: Krit Ph < 4Tg	E70.0	Klassische Phenylketonurie
D70.11	Arzneimittelinduz Agranulozyt/Neutropenie: Krit Ph 10-19Tg	E70.1	Sonstige Hyperphenylalaninämien
D70.12	Arzneimittelinduz Agranulozyt/Neutropenie: Krit Ph > 19Tg	E70.2	Störungen TyrosinSW
D70.13	Arzneimittelinduz Agranulozyt/Neutropenie: Krit Ph 4 - < 7Tg	E70.3	Albinismus
D70.14	Arzneimittelinduz Agranulozyt/Neutropen: Krit Ph 7 - < 10Tg	E70.8	Sonstige Störungen SW aromatischer Aminosäuren
D70.18	Sonst VerForm arzneimittelinduz Agranulozyt/Neutropenie	E70.9	Störung SW aromatischer Aminosäuren, nnbez
D70.19	Arzneimittelinduz Agranulozyt/Neutropenie, nnbez	E71.0	Ahornsirup- (Harn-) KH
D70.3	Sonstige Agranulozytose	E71.1	Sonstige Störungen SW verzweigter Aminosäuren
D70.5	Zyklische Neutropenie	E71.2	Störung SW verzweigter Aminosäuren, nnbez
D70.6	Sonstige Neutropenie	E72.0	Störungen Aminosäuretransport
D70.7	Neutropenie, nicht näher bezeichnet	E72.1	Störungen SW schwefelhaltiger Aminosäuren
D80.0	Hereditäre Hypogammaglobulinämie	E72.2	Störungen Harnstoffzyklus
D80.2	Selektiver Immunglobulin-A-Mangel [IgA-Mangel]	E72.3	Störungen Lysin- u HydroxylysinSW
D80.3	Selekt Mangel Immunglobulin-G-Subkl [IgG-Subkl]	E72.4	Störungen OrnithinSW
D80.4	Selektiver Immunglobulin-M-Mangel [IgM-Mangel]	E72.5	Störungen GlyzinSW
D80.5	Immundefekt b erhöhtem Immunglobulin M [IgM]	E72.8	Sonstige nbez Störungen AminosäureSW
D81.0	Schwer komb Immundefekt [SCID] m retikul Dysgenes	E72.9	Störung Aminosäurestoffwechsels, nnbez
D81.1	Schwer komb Immundef [SCID] m niedr T-/B-Zellen-Z	E74.0	Glykogenspeicherkrankheit [Glykogenose]
D81.2	Schwer komb Immundef [SCID] m niedr/norm B-Zellen-Z	E74.1	Störungen Fruktosestoffwechsel

E74.2	Störungen Galaktosestoffwechsel	G55.1	Kompr Nervenwurzeln/-plexus b Bandscheibenschäden
E76.0	Mukopolysaccharidose, Typ I	G55.2	Kompr Nervenwurzeln/-plexus b Spondylose
E76.1	Mukopolysaccharidose, Typ II	G70.0	Myasthenia gravis
E76.2	Sonstige Mukopolysaccharidosen	G70.2	Angeb od entwicklungsbedingte Myasthenie
E76.3	Mukopolysaccharidose, nnbez	G70.8	Sonstige nbez neuromuskuläre KH
E76.8	Sonstige Störungen Glykosaminoglykan-SW	G71.0	Muskeldystrophie
E76.9	Störung Glykosaminoglykan-SW, nnbez	G71.1	Myotone Syndrome
E78.6	Lipoproteinmangel	G71.2	Angeborene Myopathien
E78.9	Störung Lipoproteinstoffwechsel, nnbez	G71.9	Primäre Myopathie, nnbez
E79.0	Hyperurikämie oh Zeichen entzündl Arthritis/toph Gicht	G82.30	Schlaff Tetrapares u Tetrapleg, akut kompl QSL ntraum
E79.1	Lesch-Nyhan-Syndrom	G82.32	Schlaff Tetrapares u Tetrapleg, chron kompl QSL
E79.8	Sonstige Störungen Purin- und PyrimidinSW	G82.39	Schlaff Tetrapares u Tetrapleg, nnbez
E79.9	Störung Purin- u PyrimidinSW, nnbez	G82.40	Spast Tetrapares u Tetrapleg, akut kompl QSL ntraum
E80.0	Hereditäre erythropoetische Porphyrie	G82.42	Spast Tetrapares u Tetrapleg, chron kompl QSL
E80.1	Porphyria cutanea tarda	G82.49	Spast Tetrapares u Tetrapleg, nnbez
E80.2	Sonstige Porphyrie	G82.50	Tetrapares u Tetrapleg, nnbez, akut kompl QSL ntraum Genes
E80.6	Sonstige Störungen Bilirubinstoffwechsel	G82.52	Tetrapares u Tetrapleg, nnbez, chron kompl QSL
E83.0	Störungen des Kupferstoffwechsels	G82.59	Tetrapares u Tetrapleg, nnbez
E84.0	Zystische Fibrose mit Lungenmanifestationen	G83.0	Dipares u Dipleg ob Extrem
E84.1	Zystische Fibrose mit Darmmanifestationen	G83.1	Monopares u Monopleg unt Extrem
E84.80	Zystische Fibrose mit Lungen- und Darm-Manifestation	G83.2	Monopares u Monopleg ob Extrem
E84.87	Zystische Fibrose mit sonstigen multiplen Manifestationen	G83.3	Monopares u Monopleg, nnbez
E84.88	Zystische Fibrose mit sonstigen Manifestationen	G83.40	Kompl Cauda- (equina-) Synd
E84.9	Zystische Fibrose, nicht näher bezeichnet	G83.41	Inkompl Cauda- (equina-) Synd
E88.1	Lipodystrophie, aonkl	G83.49	Cauda- (equina-) Synd, nnbez
E89.2	Hypoparathyreoidismus nach med Maßnahmen	G91.1	Hydrocephalus occlusus
E89.6	NMR- (NMR-) Unterfunkt nach med Maßnahmen	G91.20	Idiop Normaldruckhydroz
F02.4	Demenz b HIV-KH [Hum Imdef-VirusKH]	G91.21	Sek Normaldruckhydroz
F19.3	Psych/VerhaltStör mult/and psychotr Sub, Entzugssynd	G91.29	Normaldruckhydrozeph, nnbez
F82.0	Umschriebene Entwicklungsstörung der Grobmotorik	G91.3	Posttraumatischer Hydrozephalus, nnbez
F82.1	Umschriebene Entwicklungsstörung der Fein- u Graphomotorik	G91.8	Sonstiger Hydrozephalus
F82.2	Umschriebene Entwicklungsstörung der Mundmotorik	G91.9	Hydrozephalus, nnbez
F82.9	Umschriebene Entwicklungsstör motorischer Funkt, nnbez	G94.0	Hydrozephalus b aokl inf u parasitären KH
F83	Kombinierte umschriebene Entwicklungsstörung	G94.1	Hydrozephalus b Neubildungen
G00.0	Meningitis durch Haemophilus influenzae	G94.2	Hydrozephalus b sonst aokl KH
G00.1	Pneumokokkenmeningitis	G95.1	Vaskuläre Myelopathie
G00.2	Streptokokkenmeningitis	G95.2	Rückenmarkskompression, nnbez
G00.3	Staphylokokkenmeningitis	G95.9	KH Rückenmark, nnbez
G00.8	Sonstige bakterielle Meningitis	G96.0	Austritt von Liquor cerebrospinalis
G00.9	Bakterielle Meningitis, nnbez	G97.0	Austritt von Liquor cerebrospinalis nach LP
G01	Meningitis bei aokl bakteriellen Krankheiten	H13.3	Okuläres Pemphigoid
G02.0	Meningitis bei aokl Viruskrankheiten	H16.8	Sonstige Formen Keratitis
G02.1	Meningitis bei aokl Mykosen	H19.1	Keratitis u Keratokonjunkt d Herpesviren
G02.8	Meningitis bei sonst nbez aokl infektiösen u parasitären KH	H19.2	Keratitis/Keratokonjun b so aokl infek/paras KH
G03.0	Nichteitrige Meningitis	H32.0	Chorioretinitis b aokl infek u parasitären KH
G03.1	Chronische Meningitis	H58.0	Anomalien Pupillenreaktion b aokl KH
G03.2	Benigne rezidiv Meningitis [Mollaret-Meningitis]	H62.1	Otitis externa b aokl VirusKH
G03.8	Meningitis d sonstige nbez Ursachen	H66.0	Akute eitrige Otitis media
G03.9	Meningitis, nnbez	I12.00	Hypertens NierenKH m Niereninsuff, oA hypert Kris
G05.0	Enzephal Myelitis Enzephalomyelit b aokl bakt KH	I12.01	Hypertens NierenKH m Niereninsuff, mA hypert Kris
G05.1	Enzephal Myelitis Enzephalomyelit b aokl Virus-KH	I12.90	Hypertens NierenKH oh Niereninsuff, oA hypert Kris
G05.2	Enzephal Myelitis Enzephalom b so aokl inf/par KH	I12.91	Hypertens NierenKH oh Niereninsuff, mA hypert Kris
G05.8	Enzephal Myelitis Enzephalomyelit b so aokl KH	I15.00	Renovask Hypert, oA hypertens Kris
G06.0	Intrakran Abszeß u intrakranielles Granulom	I15.01	Renovask Hypert, m Ang hypert Kris
G06.1	Intraspinaler Abszeß u intraspinale Granulom	I15.10	Hypert aFv sonst NierenKH, oA hypertens Kris
G06.2	Extraduraler u subduraler Abszeß, nnbez	I15.11	Hypert Folge v sonst NierenKH, m Ang hypert Kris
G07	Intrakran u intraspin Absz u Granulom b aokl KH	I26.0	Lungenembolie mit Angabe eines akuten Cor pulmonale
G08	Intrakran u intraspin Phlebitis u Thrombophlebitis	I26.9	Lungenembolie ohne Angabe eines akuten Cor pulmonale
G12.0	Infant spin Muskelatrophie, Typ I [Werdnig-Hoffm]	I27.0	Primäre pulmonale Hypertonie
G12.1	Sonstige vererbte spinale Muskelatrophie	I27.1	Kyphoskoliotische Herzkrankheit
G12.8	Sonst spinale Muskelatrophien u verwandt Syndrome	I27.20	Pulmonale Hypertonie bei chronischer Thromboembolie
G12.9	Spinale Muskelatrophie, nnbez	I27.28	Sonstige nbez sekundäre pulmonale Hypertonie
G40.1	Lokbez (fok) (part) idiop Epilep/epil Synd m einf fok Anf	I27.8	Sonstige näher bezeichnete pulmonale Herzkrankheiten
G40.3	Generalisierte idiopath Epilepsie u epilept Synd	I27.9	Pulmonale Herzkrankheit, nicht näher bezeichnet
G51.0	Fazialisparese	I30.0	Akute unspezifische idiopathische Perikarditis
G52.7	KH mehrerer Hirnnerven	I30.1	Infektiöse Perikarditis
G53.1	Mult Hirnnervenlähmung b aokl inf u parasit KH	I30.8	Sonstige Formen der akuten Perikarditis
G53.2	Multiple Hirnnervenlähmungen b Sarkoidose	I30.9	Akute Perikarditis, nicht näher bezeichnet
G53.3	Multiple Hirnnervenlähmungen b Neubildungen	I31.2	Hämoperikard, anderenorts nicht klassifiziert
G54.1	Läsionen Plexus lumbosacralis	I31.3	Perikarderguß (nichtentzündlich)

I31.8	Sonstige näher bezeichnete Krankheiten des Perikards	I60.5	SubarachBlutung, von A vertebralis ausgehend
I31.9	Krankheit des Perikards, nicht näher bezeichnet	I60.6	SubarachBlutung, von sonst intrakran Aa ausgehend
I32.0	Perikarditis bei aokl bakteriellen Krankheiten	I60.7	SubarachBlutung, von nnbez intrakran A ausgehend
I32.1	Perikarditis bei sonstigen aokl infektiösen u parasitären KH	I60.8	Sonstige Subarachnoidalblutung
I32.8	Perikarditis bei sonstigen aokl Krankheiten	I60.9	Subarachnoidalblutung, nnbez
I33.0	Akute und subakute infektiöse Endokarditis	I61.0	Intrazereb Blutung Großhirnhemisphäre, subkortikal
I33.9	Akute Endokarditis, nicht näher bezeichnet	I61.1	Intrazereb Blutung Großhirnhemisphäre, kortikal
I37.0	Pulmonalklappenstenose	I61.2	Intrazereb Blutung Großhirnhemisphäre, nnbez
I39.0	MitralklappenKH b aokl KH	I61.3	Intrazerebrale Blutung Hirnstamm
I39.1	AortenklappenKH b aokl KH	I61.4	Intrazerebrale Blutung Kleinhirn
I39.2	TrikuspidalklappenKHb aokl KH	I61.5	Intrazerebrale intraventrikuläre Blutung
I39.3	PulmonalklappenKH b aokl KH	I61.6	Intrazerebrale Blutung an mehreren Lok
I39.4	KH mehr Herzklappen b aokl KH	I61.8	Sonstige intrazerebrale Blutung
I39.8	Endokarditis b aokl KH, Herzklappe nnbez	I61.9	Intrazerebrale Blutung, nnbez
I40.0	Infektiöse Myokarditis	I62.00	Subdurale Blutung (nichttraumatisch): Akut
I40.9	Akute Myokarditis, nnbez	I62.01	Subdurale Blutung (nichttraumatisch): Subakut
I41.0	Myokarditis b aokl bakteriellen KH	I62.02	Subdurale Blutung (nichttraumatisch): Chronisch
I41.1	Myokarditis b aokl VirusKH	I62.09	Subdurale Blutung (nichttraumatisch): N.n.b
I41.2	Myokarditis b sonst aokl inf u parasitären KH	I62.1	Nichttraumatische extradurale Blutung
I41.8	Myokarditis b sonst aokl KH	I62.9	Intrakranielle Blutung (nichttraumatisch), nnbez
I43.1	Kardiomyopathie b StoffwechselKH	I63.0	Hirninfr d Thromb präzereb Aa
I43.2	Kardiomyopathie b alimentären KH	I63.1	Hirninfr d Embol präzereb Aa
I44.0	Atrioventrikulärer Block 1. Grades	I63.2	Hirninfr d nnbez Verschl/Sten präzereb Aa
I44.1	Atrioventrikulärer Block 2. Grades	I63.3	Hirninfr d Thromb zereb Aa
I44.2	Atrioventrikulärer Block 3. Grades	I63.4	Hirninfr d Embol zereb Aa
I44.3	So u nnbez atrioventrikulärer Block	I63.5	Hirninfr d nnbez Verschl/Sten zereb Aa
I44.4	Linksanteriorer Faszikelblock	I63.6	Hirninfr d Thrombose Hirnvenen, nichteitrig
I44.5	Linksposteriorer Faszikelblock	I63.8	Sonstiger Hirninfarkt
I44.6	So u nnbez Faszikelblock	I63.9	Hirninfrarkt, nnbez
I44.7	Linksschenkelblock, nnbez	I65.0	Verschuß u Stenose A vertebralis
I45.0	Rechtsfaszikulärer Block	I65.1	Verschuß u Stenose A basilaris
I45.1	So u nnbez Rechtschenkelblock	I65.2	Verschuß u Stenose A carotis
I45.2	Bifaszikulärer Block	I65.3	Verschl u Sten mehr/bds präzereb Aa
I45.3	Trifaszikulärer Block	I65.8	Verschl u Sten sonst präzereb Aa
I45.4	Unspezifischer intraventrikulärer Block	I65.9	Verschl u Sten nnbez präzereb Aa
I45.5	Sonstiger nbez Herzblock	I66.0	Verschuß u Stenose A cerebri media
I45.6	Präexzitations-Syndrom	I66.1	Verschuß u Stenose A cerebri anterior
I45.8	Sonstige nbez kardiale Erregungsleitungsstörungen	I66.2	Verschuß u Stenose A cerebri posterior
I45.9	Kardiale Erregungsleitungsstörung, nnbez	I66.3	Verschuß u Stenose Aa Cerebelli
I46.0	Herzstillstand m erfolgreicher Wiederbelebung	I66.4	Verschl u Sten mehr u bds zereb Aa
I46.1	Plötzlicher Herztod, so beschrieben	I66.8	Verschl u Sten sonst zereb A
I46.9	Herzstillstand, nnbez	I66.9	Verschl u Sten nnbez zereb A
I47.1	Supraventrikuläre Tachykardie	I67.10	Zerebrales Aneurysma (erworben)
I47.2	Ventrikuläre Tachykardie	I67.11	Zerebrale arteriovenöse Fistel (erworben)
I47.9	Paroxysmale Tachykardie, nnbez	I67.6	Nichteitrige Thrombose intrakranielles Venensyst
I48.0	Vorhofflimmern, paroxysmal	I71.00	Dissektion Aorta nnbez Lok, oh Angabe einer Ruptur
I48.1	Vorhofflimmern, persistierend	I71.01	Dissektion Aorta thoracica, ohne Angabe einer Ruptur
I48.2	Vorhofflimmern, permanent	I71.02	Dissektion Aorta abdominalis, ohne Angabe einer Ruptur
I48.3	Vorhofflattern, typisch	I71.03	Dissektion Aorta, thorakoabdominal, oh Angabe einer Ruptur
I48.4	Vorhofflattern, atypisch	I71.04	Dissektion Aorta nnbez Lokalisation, rupturiert
I48.9	Vorhofflimmern und Vorhofflattern, nicht näher bezeichnet	I71.05	Dissektion Aorta thoracica, rupturiert
I49.0	Kammerflattern u Kammerflimmern	I71.06	Dissektion Aorta abdominalis, rupturiert
I50.00	Prim Rechtsherzinsuff	I71.07	Dissektion Aorta, thorakoabdominal, rupturiert
I50.01	Sek Rechtsherzinsuff	I71.1	Aneurysma Aorta thoracica, rupturiert
I50.11	Linksherzinsuff, oh Beschw	I71.2	Aneurysma Aorta thoracica, oh Angabe einer Ruptur
I50.12	Linksherzinsuff, m Beschw b stark Belast	I71.3	Aneurysma Aorta abdominalis, rupturiert
I50.13	Linksherzinsuff, m Beschw b leichter Belast	I71.4	Aneurysma Aorta abdominalis, oh Angabe einer Ruptur
I50.14	Linksherzinsuff, m Beschw i Ruhe	I71.5	Aortenaneurysma, thorakoabdominal, rupturiert
I50.19	Linksherzinsuffiz, nnbez	I71.6	Aortenaneurysma, thorakoabdominal, oh Ang einer Ruptur
I50.9	Herzinsuffizienz, nnbez	I71.8	Aortenaneurysma nnbez Lokalisation, rupturiert
I51.1	Ruptur Chordae tendineae, aonkl	I71.9	Aortenaneurysma nnbez Lok, oh Angabe einer Ruptur
I51.2	Papillarmuskeleruptur, aonkl	I73.8	Sonstige nbez periphere GefäßKH
I51.4	Myokarditis, nnbez	I73.9	Periphere GefäßKH, nnbez
I51.5	Myokarddegeneration	I74.0	Embolie u Thrombose Aorta abdominalis
I51.6	Herz-Kreislauf-KH, nnbez	I74.1	Embolie u Thrombose so u nnbez Abschnitte Aorta
I60.0	SubarachBlutung, von Karotissiphon/-bifurkation ausgeh	I74.2	Embolie u Thrombose Arterien ob Extremitäten
I60.1	SubarachBlutung, von A cerebri media ausgehend	I74.3	Embolie u Thrombose Arterien unt Extremitäten
I60.2	SubarachBlutung, von A communicans ant ausgehend	I74.4	Embolie u Thrombose Extremitätenarterien, nnbez
I60.3	SubarachBlutung, von A communicans post ausgehend	I74.5	Embolie u Thrombose A iliaca
I60.4	SubarachBlutung, von A basilaris ausgehend	I74.8	Embolie u Thrombose sonstiger Arterien



I74.9	Embolie u Thrombose nbez Arterie	J85.1	Abszeß d Lunge m Pneumonie
I77.2	Arterienruptur	J85.2	Abszeß d Lunge oh Pneumonie
I77.5	Arteriennekrose	J85.3	Abszeß d Mediastinum
I79.0	Aortenaneurysma b aokl KH	J86.0	Pyothorax m Fistel
I79.2	Periphere Angiopathie b aokl KH	J86.9	Pyothorax oh Fistel
I80.1	Thrombose Phlebitis Thrombophleb V femoralis	J90	Pleuraerguß, aonkl
I80.20	Thrombose Phlebitis Thrombophleb Beckenvenen	J91	Pleuraerguß b aokl KH
I80.28	Thrombose Phlebitis Thrombophleb so tiefer Gef unt Extr	J94.0	Chylöser (Pleura-) Erguß
I81	Pfortaderthrombose	J94.2	Hämatothorax
I82.0	Budd-Chiari-Syndrom	J94.8	Sonstige nbez Krankheitszustände Pleura
I82.2	Embolie u Thrombose V cava	J94.9	Pleurakrankheit, nnbez
I82.3	Embolie u Thrombose Nierenvene	J95.0	Funktionsstörung eines Tracheostomas
I85.0	Ösophagusvarizen m Blutung	J95.80	latrog Pneumothor
I89.1	Lymphangitis	K07.8	Sonstige dentofaziale Anomalien
I89.8	Sonst nbez nichtinf KH Lymphgefäße u LK	K22.2	Ösophagusverschluss
I97.0	Postkardiotomie-Syndrom	K22.3	Perforation Ösophagus
I97.1	Sonst FktStör nach kardiochirurgischem Eingriff	K22.4	Dyskinesie Ösophagus
I98.0	Kardiovaskuläre Syphilis	K31.6	Fistel Magen u Duodenum
I98.1	Stör Herz-Kreislaufsyst b sonst aokl infek/paras KH	K35.2	Akute Appendizitis m generalisierter Peritonitis
J09	Grippe durch bestimmte nachgewiesene Influenzaviren	K35.30	Akute Appendizitis m lok Peritonitis oh Perforation od Ruptur
J10.0	Grippe m Pneumonie, Influenzaviren nachg	K35.31	Akute Appendizitis m lok Peritonitis m Perforation od Ruptur
J10.1	Grippe m so Manifestat an Atemw, Influenzavir nachg	K35.32	Akute Appendizitis m Peritonealabszeß
J10.8	Grippe m sonst Manifestat, Influenzaviren nachg	K35.8	Akute Appendizitis, nnbez
J11.0	Grippe m Pneumonie, Viren nicht nachgewiesen	K37	Nnbez Appendizitis
J11.1	Grippe m so Manifestat an Atemw, Viren nicht nachg	K40.00	Doppelseitige Hern ing m Einkl oh Gangr, n Rezidivhern bez
J11.8	Grippe m sonst Manifestat, Viren nicht nachg	K40.01	Doppelseitige Hern ing m Einkl oh Gangr, Rezidivhernie
J12.0	Pneumonie d Adenoviren	K40.10	Doppelseitige Hern ing m Gangr, n Rezidivhern bez
J12.1	Pneumonie d Resp-Sync-Vir [RS-V]	K40.11	Doppelseitige Hern ing m Gangr, Rezidivhernie
J12.2	Pneumonie d Parainfluenzaviren	K40.30	Hern ing, eins/oh SeitAng, m Einkl oh Gangr, n RezHern bez
J12.3	Pneumonie durch humanes Metapneumovirus	K40.31	Hern ing, eins/oh SeitAng, m Einkl oh Gangr, Rezidivhernie
J12.8	Pneumonie d sonstige Viren	K40.40	Hern ing, eins/oh SeitAng, m Gangr, n Rezidivhern bez
J12.9	Viruspneumonie, nnbez	K40.41	Hern ing, eins/oh SeitAng, m Gangr, Rezidivhernie
J13	Pneumonie d Streptococcus pneumoniae	K41.0	Doppelseitige Hernia femoralis m Einkl oh Gangrän
J14	Pneumonie d Haemophilus influenzae	K41.1	Doppelseitige Hernia femoralis m Gangrän
J15.0	Pneumonie d Klebsiella pneumoniae	K41.3	Hern fem, eins/oh SeitAng, m Einkl oh Gangrän
J15.1	Pneumonie d Pseudomonas	K41.4	Hern fem, eins/oh SeitAng, m Gangrän
J15.2	Pneumonie d Staphylokokken	K42.0	Hernia umbilicalis m Einklemmung oh Gangrän
J15.3	Pneumonie d Streptokokken Gruppe B	K42.1	Hernia umbilicalis m Gangrän
J15.4	Pneumonie d sonstige Streptokokken	K43.0	Hernia ventralis m Einklemmung oh Gangrän
J15.5	Pneumonie d Escherichia coli	K43.1	Hernia ventralis m Gangrän
J15.6	Pneumonie d and aerobe gramnegative Bakterien	K43.3	Parastomale Hernie mit Einklemmung, ohne Gangrän
J15.7	Pneumonie d Mycoplasma pneumoniae	K43.4	Parastomale Hernie mit Gangrän
J15.8	Sonstige bakterielle Pneumonie	K43.60	Epigastrische Hernie mit Einklemmung, ohne Gangrän
J15.9	Bakterielle Pneumonie, nnbez	K43.68	Sonstige Hernia ventralis mit Einklemmung, ohne Gangrän
J16.0	Pneumonie d Chlamydien	K43.69	N.n.b. Hernia ventralis mit Einklemmung, ohne Gangrän
J16.8	Pneumonie d sonstige nbez Infektionserreger	K43.70	Epigastrische Hernie mit Gangrän
J17.0	Pneumonie b aokl bakteriellen KH	K43.78	Sonstige Hernia ventralis mit Gangrän
J17.1	Pneumonie b aokl VirusKH	K43.79	Nicht näher bezeichnete Hernia ventralis mit Gangrän
J17.2	Pneumonie b Mykosen	K44.0	Hernia diaphragmatica m Einkl oh Gangrän
J17.3	Pneumonie b parasitären KH	K44.1	Hernia diaphragmatica m Gangrän
J17.8	Pneumonie b sonst aokl KH	K45.1	Sonstige nbez abdominale Hernien m Gangrän
J18.0	Bronchopneumonie, nnbez	K46.1	Nnbez abdominale Hernie m Gangrän
J18.1	Lobärpneumonie, nnbez	K52.1	Toxische Gastroenteritis u Kolitis
J18.8	Sonstige Pneumonie, Erreger nnbez	K55.0	Akute GefäßKH Darm
J18.9	Pneumonie, nnbez	K55.21	Angiodysplasie Kolon: Ohne Angabe Blutung
J21.0	Akute Bronchiolitis d Resp-Sync-Vir [RS-V]	K56.0	Paralytischer Ileus
J21.1	Akute Bronchiolitis durch humanes Metapneumovirus	K56.1	Invagination
J21.8	Akute Bronchiolitis d sonstige nbez Erreger	K56.2	Volvulus
J21.9	Akute Bronchiolitis, nnbez	K56.4	Sonstige Obturation Darm
J34.3	Hypertrophie Nasenmuscheln	K56.6	Sonstiger und nicht näher bezeichneter mechanischer Ileus
J38.00	Lähmung der Stimmlippen u des Kehlkopfes: Nnbez	K56.7	Ileus, nnbez
J38.02	Lähm der Stimmlipp u des Kehlkopfes: Einseitig, komplett	K59.3	Megakolon, aonkl
J38.03	Lähm der Stimmlipp u des Kehlkopfes: Beidseitig, partiell	K61.0	Analabszeß
J38.6	Kehlkopfstenose	K61.1	Rektalabszeß
J38.7	Sonstige Krankheiten des Kehlkopfes	K61.2	Anorektalabszeß
J39.0	Retropharyngealabszess und Parapharyngealabszess	K61.3	Ischiorektalabszeß
J69.0	Pneumonie d Nahrung od Erbrochenes	K61.4	Intrasphinktäer Abszeß
J69.1	Pneumonie d Öle u Extrakte	K62.2	Analprolaps
J69.8	Pneumonie d sonst feste u flüssige Substanzen	K62.3	Rektumprolaps
J85.0	Gangrän u Nekrose Lunge	K62.4	Stenose Anus u Rektum

K63.0	Darmsabszeß	L51.1	Bullöses Erythema exsudativum multiforme
K63.1	Perforation Darm (nichttraumatisch)	L51.20	Tox epiderm Nekrolysis [Lyell-Syndrom], Befall < 30% KöOF
K63.2	Darmfistel	L51.21	Tox epiderm Nekrolysis [Lyell-Syndrom], Befall >= 30% KöOF
K63.3	Darmulkus	L51.8	Sonstiges Erythema exsudativum multiforme
K65.0	Akute Peritonitis	L51.9	Erythema exsudativum multiforme, nnbez
K65.8	Sonstige Peritonitis	L74.4	Anhidrosis
K65.9	Peritonitis, nnbez	M00.00	Arthrit/Polyarth d Staphylokokken, mehrere Lok
K66.0	Peritoneale Adhäsionen	M00.01	Arthrit/Polyarth d Staphylokokken Schulterreg
K66.1	Hämoperitoneum	M00.02	Arthrit/Polyarth d Staphylokokken Oberarm
K66.8	Sonstige nbez KH Peritoneum	M00.03	Arthrit/Polyarth d Staphylokokken Unterarm
K67.0	Chlamydienperitonitis	M00.04	Arthrit/Polyarth d Staphylokokken Hand
K67.1	Gonokokkenperitonitis	M00.05	Arthrit/Polyarth d Staphylokokken Becken/Oberschenkel
K67.3	Tuberkulöse Peritonitis	M00.06	Arthrit/Polyarth d Staphylokokken Unterschenkel
K67.8	Sonst KH Peritoneum b aokl InfektionsKH	M00.07	Arthrit/Polyarth d Staphylokokken Knöchel/Fuß
K71.0	Toxische LeberKH m Cholestase	M00.08	Arthrit/Polyarth d Staphylokokken, sonst Lok
K71.1	Toxische LeberKH m Lebernekrose	M00.09	Arthrit/Polyarth d Staphylokokken, nnbez Lok
K71.2	Toxische LeberKH m akuter Hepatitis	M00.10	Arthrit/Polyarth d Pneumokokken, mehrere Lok
K71.3	Tox LeberKH m chron-persistierender Hepatitis	M00.11	Arthrit/Polyarth d Pneumokokken Schulterregion
K71.4	Toxische LeberKH m chron lobuläre Hepatitis	M00.12	Arthrit/Polyarth d Pneumokokken Oberarm
K71.5	Toxische LeberKH m chron-aktiver Hepatitis	M00.13	Arthrit/Polyarth d Pneumokokken Unterarm
K71.6	Toxische LeberKH m Hepatitis, aonkl	M00.14	Arthrit/Polyarth d Pneumokokken Hand
K71.7	Toxische LeberKH m Fibrose u Zirrhose Leber	M00.15	Arthrit/Polyarth d Pneumokokken Becken/Oberschenkel
K71.8	Toxische LeberKH m sonst Affektionen Leber	M00.16	Arthrit/Polyarth d Pneumokokken Unterschenkel
K71.9	Toxische LeberKH, nnbez	M00.17	Arthrit/Polyarth d Pneumokokken Knöchel/Fuß
K72.0	Akutes u subakutes Leberversagen	M00.18	Arthrit/Polyarth d Pneumokokken, sonst Lok
K74.0	Leberfibrose	M00.19	Arthrit/Polyarth d Pneumokokken, nnbez Lok
K74.2	Leberfibrose m Lebersklerose	M00.20	Arthrit/Polyarth d sonst Streptokokken, mehrere Lok
K74.3	Primäre biliäre Zirrhose	M00.21	Arthrit/Polyarth d sonst Streptokokken Schulterreg
K74.4	Sekundäre biliäre Zirrhose	M00.22	Arthrit/Polyarth d sonst Streptokokken Oberarm
K74.5	Biliäre Zirrhose, nnbez	M00.23	Arthrit/Polyarth d sonst Streptokokken Unterarm
K74.6	Sonst u nnbez Zirrhose Leber	M00.24	Arthrit/Polyarth d sonst Streptokokken Hand
K75.0	Leberabszeß	M00.25	Arthrit/Polyarth d sonst Streptokokken Becken/Oberschenkel
K75.1	Phlebitis Pfortader	M00.26	Arthrit/Polyarth d sonst Streptokokken Unterschenkel
K75.2	Unspezifische reaktive Hepatitis	M00.27	Arthrit/Polyarth d sonst Streptokokken Knöchel/Fuß
K75.3	Granulomatöse Hepatitis, aonkl	M00.28	Arthrit/Polyarth d sonst Streptokokken, sonst Lok
K75.4	Autoimmune Hepatitis	M00.29	Arthrit/Polyarth d sonst Streptokokken, nnbez Lok
K75.8	Sonstige nbez entzündliche Leber-KH	M00.80	Arthrit/Polyarth d sonst nbez bakt Erreg, mehrere Lok
K75.9	Entzündliche Leber-KH, nnbez	M00.81	Arthrit/Polyarth d sonst nbez bakt Erreg Schulterregion
K76.0	Fettleber [fettige Degeneration], aonkl	M00.82	Arthrit/Polyarth d sonst nbez bakt Erreg Oberarm
K76.2	Zentrale hämorrhagische Lebernekrose	M00.83	Arthrit/Polyarth d sonst nbez bakt Erreg Unterarm
K76.3	Leberinfarkt	M00.84	Arthrit/Polyarth d sonst nbez bakt Erreger Hand
K76.4	Peliosis hepatis	M00.85	Arthrit/Polyarth d so nbez bakt Erreg Becken/Oberschenkel
K76.6	Portale Hypertonie	M00.86	Arthrit/Polyarth d sonst nbez bakt Erreg Unterschenkel
K76.7	Hepatorenales Syndrom	M00.87	Arthrit/Polyarth d sonst nbez bakt Erreg Knöchel/Fuß
K77.0	LeberKH b aokl infek/parasit KH	M00.88	Arthrit/Polyarth d sonst nbez bakt Erreg, so Lok
K77.11	Stadium 1 der akuten Leber-Graft-versus-host-KH	M00.89	Arthrit/Polyarth d sonst nbez bakt Erreg, nnbez Lok
K77.12	Stadium 2 der akuten Leber-Graft-versus-host-KH	M01.00	Arthritis d Meningokokken, mehrere Lok
K77.13	Stadium 3 der akuten Leber-Graft-versus-host-KH	M01.01	Arthritis d Meningokokken Schulterregion
K77.14	Stadium 4 der akuten Leber-Graft-versus-host-KH	M01.02	Arthritis d Meningokokken Oberarm
K77.8	LeberKH b sonst aokl KH	M01.03	Arthritis d Meningokokken Unterarm
K83.1	Verschuß Gallengang	M01.04	Arthritis d Meningokokken Hand
K90.2	Syndrom blinden Schlinge, aonkl	M01.05	Arthritis d Meningokokken Becken/Oberschenkel
K90.3	Pankreatogene Steatorrhoe	M01.06	Arthritis d Meningokokken Unterschenkel
K91.1	Syndrome operierter Magen	M01.07	Arthritis d Meningokokken Knöchel/Fuß
K93.1	Megakolon b Chagas-KH	M01.08	Arthritis d Meningokokken, sonst Lok
L00.0	SSS-Syndrom, Befall < 30% KöOF	M01.09	Arthritis d Meningokokken, nnbez Lok
L00.1	SSS-Syndrom, Befall >= 30% KöOF	M01.10	Tuberkulöse Arthritis, mehrere Lokalisationen
L10.2	Pemphigus foliaceus	M01.11	Tuberkulöse Arthritis Schulterregion
L11.8	Sonstige nbez akantholytische Dermatosen	M01.12	Tuberkulöse Arthritis Oberarm
L11.9	Akantholytische Dermatose, nnbez	M01.13	Tuberkulöse Arthritis Unterarm
L12.0	Bullöses Pemphigoid	M01.14	Tuberkulöse Arthritis Hand
L12.3	Erworbene Epidermolysis bullosa	M01.15	Tuberkulöse Arthritis Beckenregion/Oberschenkel
L12.8	Sonstige Pemphigoid-KH	M01.16	Tuberkulöse Arthritis Unterschenkel
L12.9	Pemphigoid-KH, nnbez	M01.17	Tuberkulöse Arthritis Knöchel/Fuß
L13.0	Dermatitis herpetiformis [Dühring]	M01.18	Tuberkulöse Arthritis, sonstige Lokalisation
L13.1	Pustulosis subcornealis [Sneddon-Wilkinson]	M01.19	Tuberkulöse Arthritis, nnbez Lokalisationen
L13.8	Sonstige nbez bullöse Dermatosen	M01.30	Arthritis b sonst aokl bakt KH, mehrere Lok
L14	Bullöse Dermatosen b aokl KH	M01.31	Arthritis b sonst aokl bakt KH Schulterregion
L40.1	Generalisierte Psoriasis pustulosa	M01.32	Arthritis b sonst aokl bakt KH Oberarm
L51.0	Nichtbullöses Erythema exsudativum multiforme	M01.33	Arthritis b sonst aokl bakt KH Unterarm

M01.34	Arthritis b sonst aokl bakt KH Hand	M48.45	Ermüdungsbruch Wirbel, Thorakolumbalbereich
M01.35	Arthritis b sonst aokl bakt KH Beckenreg/Oberschenkel	M48.46	Ermüdungsbruch Wirbel, Lumbalbereich
M01.36	Arthritis b sonst aokl bakt KH Unterschenkel	M48.47	Ermüdungsbruch Wirbel, Lumbosakralbereich
M01.37	Arthritis b sonst aokl bakt KH Knöchel/Fuß	M48.48	Ermüdungsbruch Wirbel, Sakral-/Sakrokokzygealbereich
M01.38	Arthritis b sonst aokl bakt KH, sonst Lok	M48.49	Ermüdungsbruch Wirbel, nnbez Lokalisation
M01.39	Arthritis b sonst aokl bakt KH, nnbez Lok	M48.50	WK-Kompr, aonkl, mehrere Lok WS
M01.40	Arthritis b Röteln, mehrere Lokalisationen	M48.51	WK-Kompr, aonkl, Okzipito-Atlanto-Axialbereich
M01.41	Arthritis b Röteln Schulterregion	M48.52	Wirbelkörperkompression, aonkl, Zervikalbereich
M01.42	Arthritis b Röteln Oberarm	M48.53	WK-Kompr, aonkl, Zervikothorakalbereich
M01.43	Arthritis b Röteln Unterarm	M48.54	Wirbelkörperkompression, aonkl, Thorakalbereich
M01.44	Arthritis b Röteln Hand	M48.55	WK-Kompr, aonkl, Thorakolumbalbereich
M01.45	Arthritis b Röteln Beckenregion/Oberschenkel	M48.56	Wirbelkörperkompression, aonkl, Lumbalbereich
M01.46	Arthritis b Röteln Unterschenkel	M48.57	Wirbelkörperkompression, aonkl, Lumbosakralbereich
M01.47	Arthritis b Röteln Knöchel/Fuß	M48.58	WK-Kompr, aonkl, Sakral-/Sakrokokzygealbereich
M01.48	Arthritis b Röteln, sonstige Lokalisation	M48.59	Wirbelkörperkompression, aonkl, nnbez Lokalisation
M01.49	Arthritis b Röteln, nnbez Lokalisationen	M49.50	WK-Kompr b aokl KH, mehrere Lok WS
M01.60	Arthritis b Mykosen, mehrere Lokalisationen	M49.51	WK-Kompr b aokl KH, Okzipito-Atlanto-Axialbereich
M01.61	Arthritis b Mykosen Schulterregion	M49.52	WK-Kompr b aokl KH, Zervikalbereich
M01.62	Arthritis b Mykosen Oberarm	M49.53	WK-Kompr b aokl KH, Zervikothorakalbereich
M01.63	Arthritis b Mykosen Unterarm	M49.54	WK-Kompr b aokl KH, Thorakalbereich
M01.64	Arthritis b Mykosen Hand	M49.55	WK-Kompr b aokl KH, Thorakolumbalbereich
M01.65	Arthritis b Mykosen Beckenregion/Oberschenkel	M49.56	WK-Kompr b aokl KH, Lumbalbereich
M01.66	Arthritis b Mykosen Unterschenkel	M49.57	WK-Kompr b aokl KH, Lumbosakralbereich
M01.67	Arthritis b Mykosen Knöchel/Fuß	M49.58	WK-Kompr b aokl KH, Sakr-/Sakrokokzygealbereich
M01.68	Arthritis b Mykosen, sonstige Lokalisation	M49.59	WK-Kompr b aokl KH, nnbez Lok
M01.69	Arthritis b Mykosen, nnbez Lokalisationen	M53.3	KH Sakrokokzygealregion, aonkl
M10.10	Bleigicht, mehrere Lokalisationen	M60.15	Interstitielle Myositis Beckenregion/Oberschenkel
M10.11	Bleigicht Schulterregion	M73.00	Bursitis gonorrhoeica, mehrere Lokalisationen
M10.12	Bleigicht Oberarm	M73.01	Bursitis gonorrhoeica Schulterregion
M10.13	Bleigicht Unterarm	M73.02	Bursitis gonorrhoeica Oberarm
M10.14	Bleigicht Hand	M73.03	Bursitis gonorrhoeica Unterarm
M10.15	Bleigicht Beckenregion/Oberschenkel	M73.04	Bursitis gonorrhoeica Hand
M10.16	Bleigicht Unterschenkel	M73.05	Bursitis gonorrhoeica Beckenregion/Oberschenkel
M10.17	Bleigicht Knöchel/Fuß	M73.06	Bursitis gonorrhoeica Unterschenkel
M10.18	Bleigicht, sonstige Lokalisation	M73.07	Bursitis gonorrhoeica Knöchel/Fuß
M10.19	Bleigicht, nnbez Lokalisationen	M73.08	Bursitis gonorrhoeica, sonstige Lokalisation
M10.20	Arzneimittelinduzierte Gicht, mehrere Lok	M73.09	Bursitis gonorrhoeica, nnbez Lokalisationen
M10.21	Arzneimittelinduzierte Gicht Schulterregion	M84.30	Streißfraktur, aonkl, mehrere Lokalisationen
M10.22	Arzneimittelinduzierte Gicht Oberarm	M84.31	Streißfraktur, aonkl, Schulterregion
M10.23	Arzneimittelinduzierte Gicht Unterarm	M84.32	Streißfraktur, aonkl, Oberarm
M10.24	Arzneimittelinduzierte Gicht Hand	M84.33	Streißfraktur, aonkl, Unterarm
M10.25	Arzneimittelinduzierte Gicht Beckenregion/OS	M84.34	Streißfraktur, aonkl, Hand
M10.26	Arzneimittelinduzierte Gicht Unterschenkel	M84.35	Streißfraktur, aonkl, Beckenregion/Oberschenkel
M10.27	Arzneimittelinduzierte Gicht Knöchel/Fuß	M84.36	Streißfraktur, aonkl, Unterschenkel
M10.28	Arzneimittelinduzierte Gicht, sonstige Lok	M84.37	Streißfraktur, aonkl, Knöchel/Fuß
M10.29	Arzneimittelinduzierte Gicht, nnbez Lok	M84.38	Streißfraktur, aonkl, sonstige Lokalisation
M14.8	Arthropathien b sonst nb, aokl KH	M84.39	Streißfraktur, aonkl, nnbez Lokalisationen
M32.0	AM-induz systemischer Lupus erythematodes	M84.40	Pathologische Fraktur, aonkl, mehrere Lok
M32.1	Syst Lupus erythematodes m Bet Org/Organsyst	M84.41	Pathologische Fraktur, aonkl, Schulterregion
M32.8	Sonst Formen syst Lupus erythematodes	M84.42	Pathologische Fraktur, aonkl, Oberarm
M32.9	Systemischer Lupus erythematodes, nnbez	M84.43	Pathologische Fraktur, aonkl, Unterarm
M36.1	Arthropathie b Neubildungen	M84.44	Pathologische Fraktur, aonkl, Hand
M36.2	Arthropathia haemophilica	M84.45	Pathologische Fraktur, aonkl, Becken/OS
M36.3	Arthropathie b sonst aokl Blut-KH	M84.46	Pathologische Fraktur, aonkl, Unterschenkel
M36.8	System-KH Bgw b sonst aokl KH	M84.47	Pathologische Fraktur, aonkl, Knöchel/Fuß
M46.20	Wirbelosteomyelitis, mehrere Lok WS	M84.48	Pathologische Fraktur, aonkl, sonstige Lok
M46.21	Wirbelosteomyelitis, Okzipito-Atlanto-Axialbereich	M84.49	Pathologische Fraktur, aonkl, nnbez Lokalisationen
M46.22	Wirbelosteomyelitis, Zervikalbereich	M86.00	Akute hämatogene Osteomyelitis, mehrere Lok
M46.23	Wirbelosteomyelitis, Zervikothorakalbereich	M86.01	Akute hämatogene Osteomyelitis Schulterregion
M46.24	Wirbelosteomyelitis, Thorakalbereich	M86.02	Akute hämatogene Osteomyelitis Oberarm
M46.25	Wirbelosteomyelitis, Thorakolumbalbereich	M86.03	Akute hämatogene Osteomyelitis Unterarm
M46.26	Wirbelosteomyelitis, Lumbalbereich	M86.04	Akute hämatogene Osteomyelitis Hand
M46.27	Wirbelosteomyelitis, Lumbosakralbereich	M86.05	Akute hämatogene Osteomyelitis Becken/OS
M46.28	Wirbelosteomyelitis, Sakral-/Sakrokokzygealbereich	M86.06	Akute hämatogene Osteomyelitis Unterschenkel
M46.29	Wirbelosteomyelitis, nnbez Lokalisation	M86.07	Akute hämatogene Osteomyelitis Knöchel/Fuß
M48.40	Ermüdungsbruch Wirbel, mehrere Lok WS	M86.08	Akute hämatogene Osteomyelitis, sonst Lok
M48.41	Ermüdungsbruch Wirbel, Okzipito-Atlanto-Axialbereich	M86.09	Akute hämatogene Osteomyelitis, nnbez Lok
M48.42	Ermüdungsbruch Wirbels, Zervikalbereich	M86.10	Sonstige akute Osteomyelitis, mehrere Lok
M48.43	Ermüdungsbruch Wirbel, Zervikothorakalbereich	M86.11	Sonstige akute Osteomyelitis Schulterregion
M48.44	Ermüdungsbruch Wirbel, Thorakalbereich	M86.12	Sonstige akute Osteomyelitis Oberarm

M86.13	Sonstige akute Osteomyelitis Unterarm	M86.93	Osteomyelitis, nnbez, Unterarm
M86.14	Sonstige akute Osteomyelitis Hand	M86.94	Osteomyelitis, nnbez, Hand
M86.15	Sonstige akute Osteomyelitis Becken/Oberschenkel	M86.95	Osteomyelitis, nnbez, Beckenregion/Oberschenkel
M86.16	Sonstige akute Osteomyelitis Unterschenkel	M86.96	Osteomyelitis, nnbez, Unterschenkel
M86.17	Sonstige akute Osteomyelitis Knöchel/Fuß	M86.97	Osteomyelitis, nnbez, Knöchel/Fuß
M86.18	Sonstige akute Osteomyelitis, sonstige Lok	M86.98	Osteomyelitis, nnbez, sonstige Lokalisation
M86.19	Sonstige akute Osteomyelitis, nnbez Lokalisationen	M86.99	Osteomyelitis, nnbez, nnbez Lokalisationen
M86.20	Subakute Osteomyelitis, mehrere Lokalisationen	M87.02	Idiopath aseptische Knochennekrose Oberarm
M86.21	Subakute Osteomyelitis Schulterregion	M87.05	Idiopath aseptische Knochennekrose Becken/OS
M86.22	Subakute Osteomyelitis Oberarm	M87.06	Idiopath aseptische Knochennekrose Unterschenkel
M86.23	Subakute Osteomyelitis Unterarm	M87.07	Idiopath aseptische Knochennekrose Knöchel/Fuß
M86.24	Subakute Osteomyelitis Hand	M87.09	Idiopath aseptische Knochennekrose, nnbez Lok
M86.25	Subakute Osteomyelitis Beckenregion/Oberschenkel	M87.10	Knochennekrose d Arzneimittel, mehrere Lok
M86.26	Subakute Osteomyelitis Unterschenkel	M87.11	Knochennekrose d Arzneimittel Schulterregion
M86.27	Subakute Osteomyelitis Knöchel/Fuß	M87.12	Knochennekrose d Arzneimittel Oberarm
M86.28	Subakute Osteomyelitis, sonstige Lokalisation	M87.13	Knochennekrose d Arzneimittel Unterarm
M86.29	Subakute Osteomyelitis, nnbez Lokalisationen	M87.14	Knochennekrose d Arzneimittel Hand
M86.30	Chron multifokale Osteomyelitis, mehrere Lok	M87.15	Knochennekrose d Arzneimittel Becken/Oberschenkel
M86.31	Chron multifokale Osteomyelitis Schulterregion	M87.16	Knochennekrose d Arzneimittel Unterschenkel
M86.32	Chron multifokale Osteomyelitis Oberarm	M87.17	Knochennekrose d Arzneimittel Knöchel/Fuß
M86.33	Chron multifokale Osteomyelitis Unterarm	M87.18	Knochennekrose d Arzneimittel, sonst Lok
M86.34	Chron multifokale Osteomyelitis Hand	M87.19	Knochennekrose d Arzneimittel, nnbez Lok
M86.35	Chron multifokale Osteomyelitis Becken/Oberschenkel	M87.20	Knochennekrose d vorangegang Trauma, mehrere Lok
M86.36	Chron multifokale Osteomyelitis Unterschenkel	M87.21	Knochennekrose d vorangegang Trauma Schulterregion
M86.37	Chron multifokale Osteomyelitis Knöchel/Fuß	M87.22	Knochennekrose d vorangegang Trauma Oberarm
M86.38	Chron multifokale Osteomyelitis, sonst Lok	M87.23	Knochennekrose d vorangegang Trauma Unterarm
M86.39	Chron multifokale Osteomyelitis, nnbez Lok	M87.24	Knochennekrose d vorangegang Trauma Hand
M86.40	Chron Osteomyelitis m Fistel, mehrere Lok	M87.25	Knochennekrose d vorangegang Trauma Becken/OS
M86.41	Chron Osteomyelitis m Fistel, Schulterregion	M87.26	Knochennekrose d vorangegang Trauma Unterschenkel
M86.42	Chron Osteomyelitis m Fistel, Oberarm	M87.27	Knochennekrose d vorangegang Trauma Knöchel/Fuß
M86.43	Chron Osteomyelitis m Fistel, Unterarm	M87.28	Knochennekrose d vorangegang Trauma, sonst Lok
M86.44	Chron Osteomyelitis m Fistel, Hand	M87.29	Knochennekrose d vorangegang Trauma, nnbez Lok
M86.45	Chron Osteomyelitis m Fistel, Becken/Oberschenkel	M87.30	Sonst sek Knochennekrose, mehrere Lok
M86.46	Chron Osteomyelitis m Fistel, Unterschenkel	M87.31	Sonst sek Knochennekrose Schulterregion
M86.47	Chron Osteomyelitis m Fistel, Knöchel/Fuß	M87.32	Sonst sek Knochennekrose Oberarm
M86.48	Chron Osteomyelitis m Fistel, sonst Lok	M87.33	Sonst sek Knochennekrose Unterarm
M86.49	Chron Osteomyelitis m Fistel, nnbez Lok	M87.34	Sonst sek Knochennekrose Hand
M86.50	Sonst chron hämatogene Osteomyelitis, mehrere Lok	M87.35	Sonst sek Knochennekrose Becken/OS
M86.51	Sonst chron hämatogene Osteomyelitis Schulterregion	M87.36	Sonst sek Knochennekrose Unterschenkel
M86.52	Sonst chron hämatogene Osteomyelitis Oberarm	M87.37	Sonst sek Knochennekrose Knöchel/Fuß
M86.53	Sonst chron hämatogene Osteomyelitis Unterarm	M87.38	Sonst sek Knochennekrose, sonst Lok
M86.54	Sonst chron hämatogene Osteomyelitis Hand	M87.39	Sonst sek Knochennekrose, nnbez Lok
M86.55	Sonst chron hämatogene Osteomyelitis Becken/OS	M87.80	Sonstige Knochennekrose, mehrere Lokalisationen
M86.56	Sonst chron hämatogene Osteomyelitis Unterschenkel	M87.81	Sonstige Knochennekrose Schulterregion
M86.57	Sonst chron hämatogene Osteomyelitis Knöchel/Fuß	M87.82	Sonstige Knochennekrose Oberarm
M86.58	Sonst chron hämatogene Osteomyelitis, sonst Lok	M87.83	Sonstige Knochennekrose Unterarm
M86.59	Sonst chron hämatogene Osteomyelitis, nnbez Lok	M87.84	Sonstige Knochennekrose Hand
M86.60	Sonstige chron Osteomyelitis, mehrere Lok	M87.85	Sonstige Knochennekrose Beckenregion/OS
M86.61	Sonstige chron Osteomyelitis Schulterregion	M87.86	Sonstige Knochennekrose Unterschenkel
M86.62	Sonstige chron Osteomyelitis Oberarm	M87.87	Sonstige Knochennekrose Knöchel/Fuß
M86.63	Sonstige chron Osteomyelitis Unterarm	M87.88	Sonstige Knochennekrose, sonstige Lokalisation
M86.64	Sonstige chron Osteomyelitis Hand	M87.89	Sonstige Knochennekrose, nnbez Lokalisationen
M86.65	Sonstige chron Osteomyelitis Becken/Oberschenkel	M87.90	Knochennekrose, nnbez, mehrere Lokalisationen
M86.66	Sonstige chron Osteomyelitis Unterschenkel	M87.91	Knochennekrose, nnbez, Schulterregion
M86.67	Sonstige chron Osteomyelitis Knöchel/Fuß	M87.92	Knochennekrose, nnbez, Oberarm
M86.68	Sonstige chron Osteomyelitis, sonst Lok	M87.93	Knochennekrose, nnbez, Unterarm
M86.69	Sonstige chron Osteomyelitis, nnbez Lok	M87.94	Knochennekrose, nnbez, Hand
M86.80	Sonstige Osteomyelitis, mehrere Lokalisationen	M87.95	Knochennekrose, nnbez, Beckenreg/Oberschenkel
M86.81	Sonstige Osteomyelitis Schulterregion	M87.96	Knochennekrose, nnbez, Unterschenkel
M86.82	Sonstige Osteomyelitis Oberarm	M87.97	Knochennekrose, nnbez, Knöchel/Fuß
M86.83	Sonstige Osteomyelitis Unterarm	M87.98	Knochennekrose, nnbez, sonstige Lokalisation
M86.84	Sonstige Osteomyelitis Hand	M87.99	Knochennekrose, nnbez, nnbez Lokalisationen
M86.85	Sonstige Osteomyelitis Beckenregion/Oberschenkel	M90.00	Knochentuberkulose, mehrere Lokalisationen
M86.86	Sonstige Osteomyelitis Unterschenkel	M90.01	Knochentuberkulose Schulterregion
M86.87	Sonstige Osteomyelitis Knöchel/Fuß	M90.02	Knochentuberkulose Oberarm
M86.88	Sonstige Osteomyelitis, sonstige Lokalisation	M90.03	Knochentuberkulose Unterarm
M86.89	Sonstige Osteomyelitis, nnbez Lokalisationen	M90.04	Knochentuberkulose Hand
M86.90	Osteomyelitis, nnbez, mehrere Lokalisationen	M90.05	Knochentuberkulose Beckenregion u Oberschenkel
M86.91	Osteomyelitis, nnbez, Schulterregion	M90.06	Knochentuberkulose Unterschenkel
M86.92	Osteomyelitis, nnbez, Oberarm	M90.07	Knochentuberkulose Knöchel u Fuß

M90.08	Knochentuberkulose, sonstige Lokalisation	N20.2	Nierenstein u Ureterstein gleichzeitig
M90.09	Knochentuberkulose, nnbez Lokalisationen	N25.1	Renaler Diabetes insipidus
M90.10	Periostitis b sonst aokl Inf-KH, mehrere Lok	N28.0	Ischämie/Infarkt Niere
M90.11	Periostitis b sonst aokl Inf-KH, Schulterregion	N32.1	Vesikointestinalfistel
M90.12	Periostitis b sonst aokl Inf-KH, Oberarm	N32.2	Harnblasenfistel, aonkl
M90.13	Periostitis b sonst aokl Inf-KH, Unterarm	N32.3	Harnblasendivertikel
M90.14	Periostitis b sonst aokl Inf-KH, Hand	N32.4	Harnblasenruptur, nichttraumatisch
M90.15	Periostitis b sonst aokl Inf-KH, Becken/OS	N34.0	Harnröhrenabszeß
M90.16	Periostitis b sonst aokl Inf-KH, Unterschenkel	N35.8	Sonstige Harnröhrenstriktur
M90.17	Periostitis b sonst aokl Inf-KH, Knöchel/Fuß	N36.0	Harnröhrenfistel
M90.18	Periostitis b sonst aokl Inf-KH, sonst Lok	N36.1	Harnröhrendivertikel
M90.19	Periostitis b sonst aokl Inf-KH, nnbez Lok	N39.0	Harnwegsinfektion, Lokalisation nnbez
M90.20	Osteopathie b sonst aokl Inf-KH, mehrere Lok	N43.1	Infizierte Hydrozele
M90.21	Osteopathie b sonst aokl Inf-KH, Schulterregion	N44.0	Hodentorsion
M90.22	Osteopathie b sonst aokl Inf-KH, Oberarm	N44.1	Hydatidentorsion
M90.23	Osteopathie b sonst aokl Inf-KH, Unterarm	N45.0	Orchitis, Epididymitis u Epididymoorchitis m Absz
M90.24	Osteopathie b sonst aokl Inf-KH, Hand	N76.4	Abszeß Vulva
M90.25	Osteopathie b sonst aokl Inf-KH, Becken/OS	N82.0	Vesikovaginalfistel
M90.26	Osteopathie b sonst aokl Inf-KH, Unterschenkel	N82.1	Sonst Fisteln zw weibl Harn- u Genitaltrakt
M90.27	Osteopathie b sonst aokl Inf-KH, Knöchel/Fuß	N82.2	Fistel zw Vagina u Dünndarm
M90.28	Osteopathie b sonst aokl Inf-KH, sonst Lok	N82.3	Fistel zw Vagina u Dickdarm
M90.29	Osteopathie b sonst aokl Inf-KH, nnbez Lok	N82.4	Sonst Fisteln zw weiblichem Genital- u Darmtrakt
M90.70	Knochenfraktur b Neubildungen, mehrere Lok	N82.5	Fisteln zw weiblichem Genitaltrakt u Haut
M90.71	Knochenfraktur b Neubildungen, Schulterregion	N82.8	Sonstige Fisteln weiblicher Genitaltrakt
M90.72	Knochenfraktur b Neubildungen, Oberarm	N82.9	Fistel weiblicher Genitaltrakt, nnbez
M90.73	Knochenfraktur b Neubildungen, Unterarm	N83.5	Torsion Ovar, Ovarstiel u Tuba uterina
M90.74	Knochenfraktur b Neubildungen, Hand	N99.1	Harnröhrenstriktur nach med Maßnahmen
M90.75	Knochenfraktur b Neubildungen, Becken/OS	P02.1	Schädig Fetus/Neugeb d so Formen Plazentalösung/-blutg
M90.76	Knochenfraktur b Neubildungen, Unterschenkel	P03.1	Schäd Fet/Ngb d so Lag-/Halt-/EinstAnom/Mißv Weh/E
M90.77	Knochenfraktur b Neubildungen, Knöchel/Fuß	P04.0	Schäd Fet/Ngb d AnästH/Analg Mutter w Schw/Weh/Entb
M90.78	Knochenfraktur b Neubildungen, sonst Lok	P10.0	Subdurale Blutung d Geburtsverletzung
M90.79	Knochenfraktur b Neubildungen, nnbez Lok	P10.1	Zerebrale Blutung d Geburtsverletzung
M96.80	Elektiv offen belassenes Sternum n thoraxchir Eingriff	P10.2	Intraventrikuläre Blutung d Geburtsverletzung
M96.81	Instabiler Thorax nach thoraxchirurgischem Eingriff	P10.3	Subarachnoidale Blutung d Geburtsverletzung
M96.82	Verzögerte Knochenheilung nach Fusion oder Arthrodes	P10.4	Tentoriumriß d Geburtsverletzung
M96.88	Sonst KH Muskel-Skelett-System nach med Maßn	P10.8	So intrakran Verletz u Blutg d Geburtsverletzung
M96.9	KH Muskel-Skelett-Systems nach med Maßn, nnbez	P10.9	Nnbez intrakran Verletz u Blutg d Geburtsverletzung
N03.6	Chron nephrit Synd, Dense-deposit-KH	P11.1	Sonst nbez Hirnschädigung d Geburtsverletzung
N04.0	Nephrotisches Synd, minimale glomeruläre Läsion	P11.2	Nnbez Hirnschädigung d Geburtsverletzung
N04.1	Nephrotisches Synd, fokale/segment glomerul Läsionen	P15.6	Adiponecrosis subcut neonat d Geburtsverletzung
N04.2	Nephrotisches Synd, diffuse membranöse GN	P22.0	Atemnotsynd [Respiratory distress synd] Neugeborenes
N04.3	Nephrotisches Synd, diffuse mesangioproliferative GN	P23.0	Angeborene Pneumonie d Viren
N04.4	Nephrotisches Synd, diffuse endokapillär-proliferative GN	P23.1	Angeborene Pneumonie d Chlamydien
N04.5	Nephrotisches Synd, diffuse mesangiokapilläre GN	P23.2	Angeborene Pneumonie d Staphylokokken
N04.6	Nephrotisches Syndrom, Dense-deposit-Krankheit	P23.3	Angeborene Pneumonie d Streptokokken, Gruppe B
N04.7	Nephrotisches Synd, GN m diffuser Halbmondbildung	P23.4	Angeborene Pneumonie d Escherichia coli
N04.8	Nephrotisches Synd, sonst morphol Veränderungen	P23.5	Angeborene Pneumonie d Pseudomonasarten
N04.9	Nephrotisches Synd, Art morphol Veränderung nnbez	P23.6	Angeborene Pneumonie d sonstige Bakterien
N08.3	Glomeruläre KH b Diabetes mellitus	P23.8	Angeborene Pneumonie d sonstige Erreger
N10	Akute tubulointerstitielle Nephritis	P23.9	Angeborene Pneumonie, nnbez
N12	Tubulointerstitielle Nephritis, n als akut od chron bez	P24.0	Mekoniumaspiration d Neugeborene
N13.5	Abknickung u Striktur Ureters oh Hydronephrose	P24.1	Fruchtwasser- u Schleimaspiration d Neugeborene
N13.8	Sonst obstruktive Uropathie u Refluxuropathie	P24.2	Blutaspiration d Neugeborene
N13.9	Obstruktive Uropathie u Refluxuropathie, nnbez	P24.3	Aspiration von Milch u regurgitierter Nahrung d Neugeb
N15.10	Nierenabszess	P24.8	Sonst Aspirationssyndrome b Neugeborenen
N15.11	Perinephritischer Abszess	P24.9	Aspirationssyndrom b Neugeborenen, nnbez
N17.0	Akutes Nierenversagen m Tubulusnekrose	P25.0	Interstitielles Emphysem m Ursprung in Perinatalperiode
N17.1	Akutes Nierenversagen m akuter Rindennekrose	P25.1	Pneumothorax m U in Perinatalperiode
N17.2	Akutes Nierenversagen m Marknekrose	P25.2	Pneumomediastinum m U in Perinatalperiode
N17.8	Sonstiges akutes Nierenversagen	P25.3	Pneumoperikard m U in Perinatalperiode
N17.9	Akutes Nierenversagen, nnbez	P25.8	So Zustände iVm interstit Emphysem m U in PerinatPer
N18.1	Chron Nierenkrankheit, Stadium 1	P26.0	Tracheobronchiale Blutg m U in Perinatalperiode
N18.2	Chron Nierenkrankheit, Stadium 2	P26.1	Massive Lungenblutung m U in Perinatalperiode
N18.3	Chron Nierenkrankheit, Stadium 3	P26.8	Sonst Lungenblutung m U in Perinatalperiode
N18.4	Chron Nierenkrankheit, Stadium 4	P26.9	Nnbez Lungenblutung m U in Perinatalperiode
N18.80	Einseitige chron Nierenfunktionsstörung	P27.0	Mikity-Wilson-Syndrom
N18.89	Sonst chron Nierenkrankheit, Stadium nnbez	P27.1	Bronchopulmonale Dysplasie m U in Perinatalperiode
N18.9	Chronische Nierenkrankheit, nicht näher bezeichnet	P27.8	Sonst chron AtemwegskH m U in Perinatalperiode
N19	Nnbez Niereninsuffizienz	P27.9	Nnbez chron AtemwegskH m U in Perinatalperiode
N20.0	Nierenstein	P28.5	Respiratorisches Versagen b Neugeborenen

P29.0	Herzinsuffizienz b Neugeborenen	Q04.3	Sonstige Reduktionsdeformitäten Gehirn
P35.0	Rötelnembryopathie	Q04.4	Septooptische Dysplasie
P35.1	Angeborene Zytomegalie	Q04.5	Megalenzephalie
P35.2	Angeborene Infektion d Herpesviren [Herpes simplex]	Q04.6	Angeborene Gehirnzysten
P35.3	Angeborene Virushepatitis	Q04.8	Sonst nbez angeborene Fehlbildungen Gehirn
P35.8	Sonstige angeborene Viruskrankheiten	Q05.0	Zervikale Spina bifida m Hydrozephalus
P35.9	Angeborene Viruskrankheit, nnbez	Q05.1	Thorakale Spina bifida m Hydrozephalus
P36.0	Sepsis b Neugeborenen d Streptokokken, Gruppe B	Q05.2	Lumbale Spina bifida m Hydrozephalus
P36.1	Sepsis b Neugeborenen d sonst u nnbez Streptokokken	Q05.3	Sakrale Spina bifida m Hydrozephalus
P36.2	Sepsis b Neugeborenen d Staphylococcus aureus	Q05.4	Nnbez Spina bifida m Hydrozephalus
P36.3	Sepsis b Neugeborenen d so u nnbez Staphylokokken	Q05.5	Zervikale Spina bifida oh Hydrozephalus
P36.4	Sepsis b Neugeborenen d Escherichia coli	Q05.6	Thorakale Spina bifida oh Hydrozephalus
P36.5	Sepsis b Neugeborenen d Anaerobier	Q05.7	Lumbale Spina bifida oh Hydrozephalus
P36.8	Sonstige bakterielle Sepsis b Neugeborenen	Q05.8	Sakrale Spina bifida oh Hydrozephalus
P36.9	Bakterielle Sepsis b Neugeborenen, nnbez	Q05.9	Spina bifida, nnbez
P37.0	Angeborene Tuberkulose	Q06.0	Amyelie
P37.1	Angeborene Toxoplasmose	Q06.1	Hypoplasie u Dysplasie Rückenmark
P37.2	Neugeborenenlisteriose (disseminiert)	Q06.2	Diastematomyelie
P37.3	Angeborene Malaria tropica	Q06.3	Sonst angeborene Fehlbildung Cauda equina
P37.4	Sonstige angeborene Malaria	Q06.4	Hydromyelie
P37.8	Sonst nbez angeborene infektiöse u parasitäre KH	Q06.8	Sonst nbez angeborene Fehlbildungen RM
P37.9	Angeborene infektiöse od parasitäre KH, nnbez	Q07.0	Arnold-Chiari-Syndrom
P52.0	Intraventrik (nichttraumat) Blutg 1. Grad Fetus/Neugeb	Q15.0	Angeborenes Glaukom
P52.1	Intraventrik (nichttraumat) Blutg 2. Grad Fetus/Neugeb	Q20.0	Truncus arteriosus communis
P52.2	Intraventrik (nichttraumat) Blutg 3. Grad Fetus/Neugeb	Q20.1	Re Doppelausstromventrikel [Double outlet right ventricle]
P52.3	Nnbez intraventrik (nichttraumat) Blutung Fetus/Neugeb	Q20.2	Linker Doppelausstromventrikel [Double outlet left ventricle]
P52.5	Subarachn Blutung (nichttraumat) Fetus/Neugeb	Q20.3	Diskordante ventrikuloarterielle Verbindung
P53	Hämorrhagische KH b Feten u Neugeborenen	Q20.4	Doppelseinstromventrikel [Double inlet ventricle]
P54.4	Nebennierenblutung b Neugeborenen	Q20.5	Diskordante atrioventrikuläre Verbindung
P56.0	Hydrops fetalis d Isoimmunisierung	Q21.1	Vorhofseptumdefekt
P56.9	Hydrops fetalis d so u nnbez hämolytische KH	Q21.2	Defekt Vorhof- u Kammerseptum
P57.0	Kernikterus d Isoimmunisierung	Q21.3	Fallot-Tetralogie
P57.8	Sonstiger nbez Kernikterus	Q21.4	Aortopulmonaler Septumdefekt
P57.9	Kernikterus, nnbez	Q21.80	Fallot-Pentalogie
P59.1	Gallepfropf-Syndrom	Q22.0	Pulmonalklappenatresie
P59.2	Neugeborenenikterus d so u nnbez Leberzellschädigung	Q22.1	Angeborene Pulmonalklappenstenose
P60	Disseminierte intravasale Gerinnung Fetus/Neugeb	Q22.4	Angeborene Trikuspidalklappenstenose
P61.0	Transitorische Thrombozytopenie b Neugeborenen	Q22.5	Ebstein-Anomalie
P70.2	Diabetes mellitus b Neugeborenen	Q22.6	Hypoplastisches Rechtsherzsyndrom
P72.1	Transitorische Hyperthyreose b Neugeborenen	Q22.8	Sonst angeborene Fehlbildung Trikuspidalklappe
P77	Enterocolitis necroticans Fetus/Neugeborenes	Q22.9	Angeborene Fehlbildung Trikuspidalklappe, nnbez
P78.0	Darmperforation in Perinatalperiode	Q23.0	Angeborene Aortenklappenstenose
P78.1	Sonstige Peritonitis b Neugeborenen	Q23.1	Angeborene Aortenklappeninsuffizienz
P83.0	Sclerema neonatorum	Q23.2	Angeborene Mitralklappenstenose
P83.2	Hydrops fetalis, nicht d hämolytische KH bedingt	Q23.3	Angeborene Mitralklappeninsuffizienz
P90	Krämpfe b Neugeborenen	Q23.4	Hypoplastisches Linksherzsyndrom
P91.2	Zerebrale Leukomalazie b Neugeborenen	Q23.8	Sonst angeborene Fehlbildung Aorten- u Mitralklappe
P91.5	Koma b Neugeborenen	Q23.9	Angeborene Fehlbildung Aorten- u Mitralklappe, nnbez
P91.6	Hypoxisch-ischäm Enzephalopathie b Neugeb [HIE]	Q24.2	Cor triatriatum
P91.80	Locked-in-Synd u apallisches Synd beim Neugeborenen	Q24.3	Infundibuläre Pulmonalstenose
P94.0	Transitorische Myasthenia gravis b Neugeborenen	Q24.4	Angeborene subvalvuläre Aortenstenose
P94.2	Angeborene Muskelhypotonie	Q24.5	Fehlbildung Koronargefäße
P96.0	Angeborene Niereninsuffizienz	Q24.6	Angeborener Herzblock
P96.1	EntzugSympt Neugeb b Einn abh-erz AM/Drogen d Mutter	Q24.8	Sonst nbez angeborene Fehlbildungen Herz
P96.2	EntzugSympt b therapeut Anwendung v AM Neugeb	Q25.1	Koarktation Aorta
Q00.0	Anenzephalie	Q25.2	Atresie Aorta
Q00.1	Kraniorhachischisis	Q25.3	Stenose Aorta (angeboren)
Q00.2	Inienzephalie	Q25.5	Atresie A pulmonalis
Q01.0	Frontale Enzephalozele	Q25.6	Stenose A pulmonalis (angeboren)
Q01.1	Nasofrontale Enzephalozele	Q26.2	Totale Fehleinmündung Lungenvenen
Q01.2	Okzipitale Enzephalozele	Q26.3	Partielle Fehleinmündung Lungenvenen
Q01.8	Enzephalozele sonstiger Lokalisationen	Q28.00	Angeborenes art-ven Aneurysma der präzerebr Gefäße
Q01.9	Enzephalozele, nnbez	Q28.01	Angeborene arteriovenöse Fistel der präzerebralen Gefäße
Q03.0	Fehlbildungen Aquaeductus cerebri	Q28.08	Sonst angeb art-ven Fehlbildg d präzerebralen Gefäße
Q03.1	Atresie Apertura mediana/Apertura laterales 4 Ventrikel	Q28.09	Angeborene art-ven Fehlbildg d präzerebr Gefäße, nnbez
Q03.8	Sonstiger angeborener Hydrozephalus	Q28.10	Angeborenes Aneurysma der präzerebralen Gefäße
Q03.9	Angeborener Hydrozephalus, nnbez	Q28.11	Angeborene Fistel der präzerebralen Gefäße
Q04.0	Angeborene Fehlbildungen Corpus callosum	Q28.18	Sonst angeborene Fehlbildg d präzerebralen Gefäße
Q04.1	Arrhinenzephalie	Q28.19	Angeborene Fehlbildung d präzerebralen Gefäße, nnbez
Q04.2	Holoprosenzephalie-Syndrom	Q28.20	Angeborenes art-ven Aneurysma d zerebralen Gefäße

Q28.21	Angeborene arteriovenöse Fistel der zerebralen Gefäße	Q60.5	Nierenhypoplasie, nnbez
Q28.28	Sonst angeborene art-ven Fehlbildg d zerebralen Gefäße	Q60.6	Potter-Syndrom
Q28.29	Angeborene art-ven Fehlbildg d zerebr Gefäße, nnbez	Q61.1	Polyzyst Niere, autosom-rez
Q28.30	Angeborenes Aneurysma der zerebralen Gefäße	Q64.1	Ekstrophie Harnblase
Q28.31	Angeborene Fistel der zerebralen Gefäße	Q64.2	Angeborene Urethralklappen im hinteren Teil Harnröhre
Q28.38	Sonstige angeborene Fehlbildungen der zerebralen Gefäße	Q64.3	So Atresie u (angeb) Stenose Urethra u Harnblasenhals
Q28.39	Angeborene Fehlbildung d zerebr Gefäße, nnbez	Q74.3	Arthrogryposis multiplex congenita
Q30.0	Choanalatresie	Q75.0	Kraniosynostose
Q31.0	Kehlkopfsegel	Q75.1	Dysostosis craniofacialis
Q31.1	Angeborene subglottische Stenose	Q75.2	Hypertelorismus
Q31.2	Hypoplasie Kehlkopf	Q75.3	Makrozephalie
Q31.3	Laryngozele (angeboren)	Q75.4	Dysostosis mandibulofacialis
Q31.5	Angeb Laryngomalazie	Q75.5	Okulo-mandibulo-faziales Syndrom
Q32.0	Angeborene Tracheomalazie	Q75.8	So nbez angeb Fehlbild Schädel-/Gesichtsschädelknochen
Q32.1	Sonstige angeborene Fehlbildungen Trachea	Q75.9	Angeb Fehlbild Schädel-/Gesichtsschädelknochen, nnbez
Q32.2	Angeborene Bronchomalazie	Q76.1	Klippel-Feil-Syndrom
Q32.3	Angeborene Bronchusstenose	Q77.0	Achondrogenesie
Q32.4	Sonst angeborene Fehlbildung Bronchien	Q77.1	Thanatophore Dysplasie
Q33.0	Angeborene Zystenlunge	Q77.2	Kurzripp-Polydaktylie-Syndrome
Q33.2	Lungensequestration (angeboren)	Q77.3	Chondrodysplasia-punctata-Syndrome
Q33.3	Agenesie Lunge	Q77.4	Achondroplasie
Q33.4	Angeborene Bronchiektasie	Q77.5	Diastrophische Dysplasie
Q33.6	Hypoplasie u Dysplasie Lunge	Q77.6	Chondroektodermale Dysplasie
Q37.0	Spalte harter Gaumen m beidseitiger Lippenpalte	Q77.7	Dysplasia spondyloepiphysaria
Q37.1	Spalte harter Gaumen m einseitiger Lippenpalte	Q77.8	So Osteochondrodysp m WachstStör Röhrenkn u WS
Q37.2	Spalte weicher Gaumen m beidseitiger Lippenpalte	Q77.9	Osteochondrodysp m WachstStör Röhrenkn u WS, nnbez
Q37.3	Spalte weicher Gaumen m einseitiger Lippenpalte	Q78.0	Osteogenesis imperfecta
Q37.4	Spalte harter/weicher Gaumen m beidseitiger Lippenpalte	Q78.1	Polyostot fibrös Dysplas [Jaffé-Lichtenstein-Synd]
Q37.5	Spalte harter/weicher Gaumen m einseitiger Lippenpalte	Q78.2	Marmorknochenkrankheit
Q37.8	Gaumenspalte, nnbez, m beidseitiger Lippenpalte	Q78.3	Progrediente diaphysäre Dysplasie
Q37.9	Gaumenspalte, nnbez, m einseitiger Lippenpalte	Q78.4	Enchondromatose
Q38.7	Schlundtasche	Q78.6	Angeborene multiple Exostosen
Q39.0	Ösophagusatresie oh Fistel	Q78.9	Osteochondrodysplasie, nnbez
Q39.1	Ösophagusatresie m Ösophagotrachealfistel	Q79.0	Angeborene Zwerchfellhernie
Q39.2	Angeborene Ösophagotrachealfistel o Atresie	Q79.1	Sonst angeborene Fehlbildung Zwerchfell
Q39.3	Angeborene Ösophagusstenose u -striktur	Q79.2	Exomphalus
Q39.4	Ösophagusmembran	Q79.3	Gastroschisis
Q40.0	Angeborene hypertrophische Pylorusstenose	Q79.4	Bauchdeckenaplasie-Syndrom
Q41.0	Angeb(s) Fehlen, Atresie u Stenose Duodenum	Q79.5	Sonst angeborene Fehlbildung Bauchdecke
Q41.1	Angeb(s) Fehlen, Atresie u Stenose Jejunum	Q79.6	Ehlers-Danlos-Syndrom
Q41.2	Angeb(s) Fehlen, Atresie u Stenose Ileum	Q80.0	Ichthyosis vulgaris
Q41.8	Angeb(s) Fehlen, Atresie u Stenose so nbez Teile Dünndarm	Q80.1	X-chromosomal-rezessive Ichthyosis
Q41.9	Angeb(s) Fehlen, Atresie u Stenose Dünndarm, Teil nnbez	Q80.2	Lamelläre Ichthyosis
Q42.0	Angeb(s) Fehlen, Atresie u Stenose Rektum m Fistel	Q80.3	Bullöse kongenitale ichthyosiforme Erythrodermie
Q42.1	Angeb(s) Fehlen, Atresie u Stenose Rektum oh Fistel	Q80.4	Ichthyosis congenita gravis [Harlekinfetus]
Q42.2	Angeb(s) Fehlen, Atresie u Stenose Anus m Fistel	Q80.8	Sonstige Ichthyosis congenita
Q42.3	Angeb(s) Fehlen, Atresie u Stenose Anuss oh Fistel	Q80.9	Ichthyosis congenita, nnbez
Q42.8	Angeb(s) Fehlen, Atresie u Stenose sonst Teile Dickdarm	Q81.0	Epidermolysis bullosa simplex
Q42.9	Angeb(s) Fehlen, Atresie u Stenose Dickdarm, Teil nnbez	Q81.1	Epidermolysis bullosa atrophicans gravis
Q43.0	Meckel-Divertikel	Q81.2	Epidermolysis bullosa dystrophica
Q43.1	Hirschsprung-KH	Q81.8	Sonstige Epidermolysis bullosa
Q43.3	Angeborene Fehlbildungen, die Darmfixation betreffen	Q81.9	Epidermolysis bullosa, nnbez
Q44.2	Atresie Gallengänge	Q82.4	Ektodermale Dysplasie (anhidrotisch)
Q44.3	Angeborene Stenose u Striktur Gallengänge	Q85.0	Neurofibromatose (nicht bösartig)
Q44.6	Zystische Leberkrankheit [Zystenleber]	Q85.1	Tuberöse (Hirn-) Sklerose
Q44.7	Sonstige angeborene Fehlbildungen Leber	Q85.8	Sonstige Phakomatosen, aonkl
Q45.0	Agenesie, Aplasie u Hypoplasie Pankreas	Q85.9	Phakomatose, nnbez
Q45.1	Pancreas anulare	Q86.1	Antiepileptika-Embryopathie
Q45.2	Angeborene Pankreaszyste	Q86.2	Warfarin-Embryopathie
Q45.3	Sonst angeb Fehlbild Pankreas u Ductus pancreaticus	Q87.0	Angeb FehlbildSynd m vorwiegender Beteiligung Gesicht
Q56.0	Hermaphroditismus, aonkl	Q87.1	Angeb FehlbildSynd vorw m Kleinwuchs einherg
Q56.1	Pseudohermaphroditismus masculinus, aonkl	Q87.2	Angeb FehlbildSynd m vorwiegend Beteiligung Extrem
Q56.2	Pseudohermaphroditismus femininus, aonkl	Q87.3	Angeb FehlbSynd m verm GewWachstum früh Kindesalter
Q56.3	Pseudohermaphroditismus, nnbez	Q87.4	Marfan-Syndrom
Q56.4	Unbestimmtes Geschlecht, nnbez	Q87.8	Sonst nbez angeborene Fehlbildungssynde, aonkl
Q60.0	Nierenagenesie, einseitig	Q89.1	Angeborene Fehlbildungen Nebenniere
Q60.1	Nierenagenesie, beidseitig	Q89.4	Siamesische Zwillinge
Q60.2	Nierenagenesie, nnbez	Q90.0	Trisomie 21, meiotische Non-disjunction
Q60.3	Nierenhypoplasie, einseitig	Q90.1	Trisomie 21, Mosaik (mitotische Non-disjunction)
Q60.4	Nierenhypoplasie, beidseitig	Q90.2	Trisomie 21, Translokation

Q90.9	Down-Syndrom, nnbez	S05.3	Rißverletz Auge ohne Prolaps/Verlust intraok Gewebe
Q91.0	Trisomie 18, meiotische Non-disjunction	S05.4	Penetrierende Wunde d Orbita m/oh Fremdkörper
Q91.1	Trisomie 18, Mosaik (mitotische Non-disjunction)	S05.5	Penetrierende Wunde Augapfel m Fremdkörper
Q91.2	Trisomie 18, Translokation	S05.6	Penetrierende Wunde Augapfel oh Fremdkörper
Q91.3	Edwards-Syndrom, nnbez	S05.7	Abriß Augapfel
Q91.4	Trisomie 13, meiotische Non-disjunction	S05.8	Sonstige Verletzungen Auge u Orbita
Q91.5	Trisomie 13, Mosaik (mitotische Non-disjunction)	S06.0	Gehirnerschütterung
Q91.6	Trisomie 13, Translokation	S06.1	Traumatisches Hirnödem
Q91.7	Patau-Syndrom, nnbez	S06.20	Diffuse Hirn- u Kleinhirnverletzung, nnbez
Q92.0	Vollständige Trisomie, meiotische Non-disjunction	S06.21	Diffuse Hirnkontusionen
Q92.1	Vollständige Trisomie, Mosaik (mitotische Non-disjunction)	S06.22	Diffuse Kleinhirnkontusionen
Q92.2	Partielle Trisomie, Majorform	S06.23	Multiple intrazerebrale u zerebellare Hämatome
Q92.3	Partielle Trisomie, Minorform	S06.28	Sonstige diffuse Hirn-/Kleinhirnverletzungen
Q92.4	Chromosomenduplikat nur in Prometaphase sichtbar	S06.30	Umschriebene Hirn-/Kleinhirnverletzung, nnbez
Q92.5	Chromosomenduplikat m so komplexen Rearrangements	S06.31	Umschriebene Hirnkontusion
Q92.6	Überzählige Marker-Chromosomen	S06.32	Umschriebene Kleinhirnkontusion
Q92.7	Triploidie u Polyploidie	S06.33	Umschriebenes zerebrales Hämatom
Q92.8	Sonst nbez Trisomien u partielle Trisomien Autosomen	S06.34	Umschriebenes zerebellares Hämatom
Q92.9	Trisomie u partielle Trisomie Autosomen, nnbez	S06.38	Sonst umschriebene Hirn-/Kleinhirnverletzungen
Q93.0	Vollständige Monosomie, meiotische Non-disjunction	S06.4	Epidurale Blutung
Q93.1	Vollst Monosomie, Mosaik (mitotische Non-disjunction)	S06.5	Traumatische subdurale Blutung
Q93.2	Ringchromosomen u dizentrische Chromosomen	S06.6	Traumatische subarachnoidale Blutung
Q93.3	Deletion kurzer Arm Chromosom 4	S06.70	Bewußtlos b SHT, < 30 Min
Q93.4	Deletion kurzer Arm Chromosom 5	S06.71	Bewußtlos b SHT, 30 Min bis 24 Std
Q93.5	Sonstige Deletionen Chromosomenteil	S06.72	Bewußtlos b SHT, > 24 h, m Rückk z vorh besteh BewGr
Q93.6	Deletionen, nur in Prometaphase sichtbar	S06.79	Bewußtlos b SHT, Dauer nnbez
Q93.7	Deletionen m so komplexen Rearrangements	S06.8	Sonstige intrakranielle Verletzungen
Q93.8	Sonstige Deletionen Autosomen	S06.9	Intrakranielle Verletzung, nnbez
Q93.9	Deletion Autosomen, nnbez	S07.0	Zerquetschung Gesicht
Q95.2	Balanciert Rearrangement Autosomen b abn Individuum	S07.1	Zerquetschung Schädel
Q95.3	Balanc Rearrangement Gonosom/Autosom b abn Individuum	S07.8	Zerquetschung sonstiger Teile Kopf
Q95.4	Individuen m Marker-Heterochromatin	S07.9	Zerquetschung Kopf, Teil nnbez
Q95.5	Individuen m autosomaler Bruchstelle	S09.2	Traumatische Trommelfellruptur
Q95.8	So balanciert Chromosom-Rearrangement u Strukt-Marker	S09.9	Nnbez Verletzung Kopf
Q95.9	Balanciert Chromosom-Rearrangement u Strukt-Marker, nnbez	S11.01	Offene Wunde: Kehlkopf
Q99.0	Chimäre 46,XX/46,XY	S11.02	Offene Wunde: Trachea, Pars cervicalis
Q99.1	Hermaphroditismus verus mit Karyotyp 46,XX	S11.1	Offene Wunde mit Beteiligung Schilddrüse
Q99.2	Fragiles X-Chromosom	S11.21	Offene Wunde: Rachen
R02	Gangrän, aonkl	S11.22	Offene Wunde: Ösophagus, Pars cervicalis
R16.2	Hepatomegalie verbunden m Splenomegalie, aonkl	S12.0	Fraktur 1. Halswirbel
R29.1	Meningismus	S12.1	Fraktur 2. Halswirbel
R40.2	Koma, nnbez	S12.21	Fraktur 3. Halswirbel
R56.8	So u nnbez Krämpfe	S12.22	Fraktur 4. Halswirbel
S01.35	Offene Wunde, Tuba auditiva	S12.23	Fraktur 5. Halswirbel
S01.36	Offene Wunde, Gehörknöchelchen	S12.24	Fraktur 6. Halswirbel
S01.37	Offene Wunde, Trommelfell	S12.25	Fraktur 7. Halswirbel
S01.38	Offene Wunde, Innenohr	S12.7	Multiple Frakturen Halswirbelsäule
S01.39	Offene Wunde, sonst u mehrere Teile Ohr Gehörstrukturen	S12.8	Fraktur sonstiger Teile im Bereich Hals
S01.50	Offene Wunde, Mund, Teil nnbez	S12.9	Fraktur im Bereich Hals, Teil nnbez
S01.52	Offene Wunde, Wangenschleimhaut	S13.0	Traumatische Ruptur zervikale Bandscheibe
S01.53	Offene Wunde, Zahnfleisch (Processus alveolaris)	S13.10	Luxation Halswirbel, Höhe nnbez
S01.54	Offene Wunde, Zunge u Mundboden	S13.11	Luxation Halswirbel, C1/C2
S01.55	Offene Wunde, Gaumen	S13.12	Luxation Halswirbel, C2/C3
S01.59	Offene Wunde, sonstige u mehrere Teile Lippe u Mundhöhle	S13.13	Luxation Halswirbel, C3/C4
S02.0	Schädeldachfraktur	S13.14	Luxation Halswirbel, C4/C5
S02.1	Schädelbasisfraktur	S13.15	Luxation Halswirbel, C5/C6
S02.2	Nasenbeinfraktur	S13.16	Luxation Halswirbel, C6/C7
S02.3	Fraktur Orbitaboden	S13.17	Luxation Halswirbel, C7/T1
S02.4	Fraktur Jochbein u Oberkiefer	S13.18	Luxation Halswirbel, sonstige
S02.60	Unterkieferfraktur, Teil nnbez	S13.2	Luxation sonst u nnbez Teile im Bereich Hals
S02.61	Unterkieferfraktur, Processus condylaris	S13.3	Multiple Luxationen im Bereich Hals
S02.62	Unterkieferfraktur, Subkondylär	S14.0	Kontusion Ödem zervikales Rückenmark
S02.63	Unterkieferfraktur, Processus coronoideus	S14.10	Verletzungen zervikales Rückenmark, nnbez
S02.64	Unterkieferfraktur, Ramus mandibulae, nnbez	S14.11	Komplette QS-Verletz zervikal RM
S02.65	Unterkieferfraktur, Angulus mandibulae	S14.12	Zentr Halsmark Verletz (inkompl QS-Verletz)
S02.66	Unterkieferfraktur, Symphysis mandibulae	S14.13	Sonst inkompl QS-Verletz, zervikal RM
S02.67	Unterkieferfraktur, Pars alveolaris	S14.2	Verletzung Nervenwurzeln Halswirbelsäule
S02.68	Unterkieferfx, Corpus mandibulae, sonst u nnbez Teile	S14.3	Verletzung Plexus brachialis
S02.69	Unterkieferfraktur, mehrere Teile	S14.5	Verletzung zervikaler sympathischer Nerven
S05.2	Rißverletz/Ruptur Auge m Prolaps/Verlust intraok Gewebe	S14.70	Verletzung zervikales RM, Höhe nnbez

S14.71	Verletzung Rückenmark, C1	S26.9	Verletzung Herz, nnbez
S14.72	Verletzung Rückenmark, C2	S27.0	Traumatischer Pneumothorax
S14.73	Verletzung Rückenmark, C3	S27.1	Traumatischer Hämatothorax
S14.74	Verletzung Rückenmark, C4	S27.2	Traumatischer Hämatothorax
S14.75	Verletzung Rückenmark, C5	S27.32	Rißverletzung Lunge
S14.76	Verletzung Rückenmark, C6	S27.38	Sonst u nnbez Verletzungen Lunge
S14.77	Verletzung Rückenmark, C7	S27.4	Verletzung eines Bronchus
S14.78	Verletzung Rückenmark, C8	S27.5	Verletzung Trachea, Pars thoracica
S15.00	Verletzung A carotis, Teil nnbez	S27.6	Verletzung Pleura
S15.01	Verletzung A carotis communis	S27.7	Multiple Verletzungen intrathorakaler Organe
S15.02	Verletzung A carotis externa	S27.81	Verletzung Zwerchfell
S15.03	Verletzung A carotis interna	S27.82	Verletzung Ductus thoracicus
S15.3	Verletzung V jugularis interna	S27.83	Verletzung Ösophagus, Pars thoracica
S17.0	Zerquetschung Kehlkopf u Trachea	S27.84	Verletzung Thymus
S17.8	Zerquetschung sonstiger Teile Hals	S27.88	Verletzung sonst nbez intrathorakale Organe u Strukturen
S17.9	Zerquetschung Hals, Teil nnbez	S27.9	Verletzung eines nnbez intrathorakalen Organes
S21.1	Offene Wunde vordere Thoraxwand	S28.0	Brustkorbzerquetschung
S21.2	Offene Wunde hintere Thoraxwand	S28.1	Traumatische Amputation eines Teiles Thorax
S21.7	Multiple offene Wunden Thoraxwand	S31.0	Offene Wunde Lumbosakralgegend Becken
S21.80	Nnbez offene Wunde sonstiger Teile Thorax	S31.1	Offene Wunde Bauchdecke
S21.83	Off Wunde (jed Teil Thorax) m Verbind zu intrathor Verletz	S31.3	Offene Wunde Skrotum u Testes
S21.87	Weichteilschaden I. Gr b off Fraktur od Lux Thorax	S31.7	Multiple offene Wunden Abdomen LumbosakrGeg Becken
S21.88	Weichteilschaden II. Gr b off Fraktur od Lux Thorax	S31.80	Offene Wunde sonst u nnbez Teile Abdomen
S21.89	Weichteilschaden III. Gr b off Fraktur od Lux Thorax	S31.83	Off Wunde (jd T Abd LumbGeg Beck) m Verb intraabd Verl
S21.9	Offene Wunde Thorax, Teil nnbez	S31.87	Weichteilschaden I. Gr b off Fraktur od Lux LWS u Be
S22.00	Fraktur Brustwirbel, Höhe nnbez	S31.88	Weichteilschaden II. Gr b off Fraktur od Lux LWS u Be
S22.01	Fraktur Brustwirbel, T1 u T2	S31.89	Weichteilschaden III. Gr b off Fraktur od Lux LWS u Be
S22.02	Fraktur Brustwirbel, T3 u T4	S32.00	Fraktur Lendenwirbel, Höhe nnbez
S22.03	Fraktur Brustwirbel, T5 u T6	S32.01	Fraktur Lendenwirbel, L1
S22.04	Fraktur Brustwirbel, T7 u T8	S32.02	Fraktur Lendenwirbel, L2
S22.05	Fraktur Brustwirbel, T9 u T10	S32.03	Fraktur Lendenwirbel, L3
S22.06	Fraktur Brustwirbel, T11 u T12	S32.04	Fraktur Lendenwirbel, L4
S22.1	Multiple Frakturen Brustwirbelsäule	S32.05	Fraktur Lendenwirbel, L5
S22.2	Fraktur Sternum	S32.1	Fraktur Os sacrum
S22.40	Rippenserienfraktur, nnbez	S32.2	Fraktur Os coccygis
S22.41	Rippenserienfraktur, m Beteiligung erste Rippe	S32.82	Fraktur, Lendenwirbelsäule u Kreuzbein, Teil nnbez
S22.44	Rippenserienfraktur, m Beteiligung vier u mehr Rippen	S32.89	Fraktur, sonst u multiple Teile Becken
S22.5	Instabiler Thorax	S33.0	Traumatische Ruptur einer lumbalen Bandscheibe
S23.0	Traumatische Ruptur thorakale Bandscheibe	S33.10	Luxation Lendenwirbel, Höhe nnbez
S23.10	Luxation Brustwirbel, Höhe nnbez	S33.11	Luxation Lendenwirbel, L1/L2
S23.11	Luxation Brustwirbel, T1/T2 u T2/T3	S33.12	Luxation Lendenwirbel, L2/L3
S23.12	Luxation Brustwirbel, T3/T4 u T4/T5	S33.13	Luxation Lendenwirbel, L3/L4
S23.13	Luxation Brustwirbel, T5/T6 u T6/T7	S33.14	Luxation Lendenwirbel, L4/L5
S23.14	Luxation Brustwirbel, T7/T8 u T8/T9	S33.15	Luxation Lendenwirbel, L5/S1
S23.15	Luxation Brustwirbel, T9/T10 u T10/T11	S34.0	Kontusion Ödem lumbales RM [Conus medullaris]
S23.16	Luxation Brustwirbel, T11/T12	S34.10	Kompl QS-Verletz lumbal RM
S23.17	Luxation Brustwirbel, T12/L1	S34.11	Inkompl QS-Verletz lumbal RM
S24.0	Kontusion u Ödem thorakales Rückenmark	S34.18	Sonst Verletz lumbal RM
S24.10	Verletzung thorakales Rückenmark, nnbez	S34.2	Verletz von Nervenwurzeln Lendenwirbelsäule Kreuzbein
S24.11	Kompl QS-Verletz thorakal RM	S34.30	Kompl traumat Cauda- (equina-) Synd
S24.12	Inkompl QS-Verletz thorakal RM	S34.31	Inkompl traumat Cauda- (equina-) Synd
S24.2	Verletzung Nervenwurzeln Brustwirbelsäule	S34.38	So u nnbez Verletz Cauda equina
S24.4	Verletzung thorakaler sympathischer Nerven	S34.4	Verletzung Plexus lumbosacralis
S24.70	Verletzung thorakales RM, Höhe nnbez	S34.5	Verletz sympath Nerven Lendenw-/Kreuzbein-/Beckenreg
S24.71	Verletzung Rückenmark, T1	S34.70	Verletz lumbal RM, Höhe nnbez
S24.72	Verletzung Rückenmark, T2/T3	S34.71	Verletzung Rückenmark, L1
S24.73	Verletzung Rückenmark, T4/T5	S34.72	Verletzung Rückenmark, L2
S24.74	Verletzung Rückenmark, T6/T7	S34.73	Verletzung Rückenmark, L3
S24.75	Verletzung Rückenmark, T8/T9	S34.74	Verletzung Rückenmark, L4
S24.76	Verletzung Rückenmark, T10/T11	S34.75	Verletzung Rückenmark, L5
S24.77	Verletzung Rückenmark, T12	S34.76	Verletz RM, S1
S25.0	Verletzung Aorta thoracica	S34.77	Verletz RM, S2-S5
S25.1	Verletzung Truncus brachiocephalicus od A subclavia	S35.0	Verletzung Aorta abdominalis
S25.2	Verletzung V cava superior	S35.1	Verletzung V cava inferior
S25.3	Verletzung V brachiocephalica od V subclavia	S35.2	Verletzung Truncus coeliacus od A mesenterica
S26.0	Traumatisches Hämoperikard	S35.3	Verletzung V portae od V lienalis
S26.81	Prellung Herz	S35.4	Verletzung von Blutgefäßen Niere
S26.82	Rißverletzung Herz oh Eröffnung Herzhöhle	S35.5	Verletzung von Blutgefäßen Iliakalregion
S26.83	Rißverletzung Herz m Eröffnung Herzhöhle	S35.7	Verletz mehr Blutgef in Höhe Abd LumbosakrGeg Becken
S26.88	Sonstige Verletzungen Herz	S35.8	Verletzung so Blutgef in Höhe Abd LumbosakrGeg Becken

S35.9	Verletzung nnbez Blutgefäß in Höhe Abd Lumbosakr Becken	S85.7	Verletzung mehr Blutgefäße in Höhe Unterschenkel
S36.01	Hämatom Milz	S85.9	Verletzung nnbez Blutgefäß in Höhe Unterschenkel
S36.02	Kapselriß Milz, o größeren Einriß Parenchym	S87.0	Zerquetschung Knie
S36.03	Rißverletzung Milz m Beteiligung Parenchym	S87.8	Zerquetschung sonst u nnbez Teile Unterschenkel
S36.10	Verletzung Leber, nnbez	S95.0	Verletzung A dorsalis pedis
S36.11	Prellung u Hämatom Leber	S95.1	Verletzung A plantaris pedis
S36.12	Rißverletzung Leber, nnbez	S95.2	Verletzung Venen Fußrücken
S36.13	Leichte Rißverletzung Leber	S95.7	Verletz mehr Blutgefäße in Höhe Knöchel Fuß
S36.14	Mittelschwere Rißverletzung Leber	S95.8	Verletz sonst Blutgefäße in Höhe Knöchel Fuß
S36.15	Schwere Rißverletzung Leber	S95.9	Verletz eines nnbez Blutgefäßes in Höhe Knöchel Fuß
S36.16	Sonstige Verletzungen Leber	S97.0	Zerquetschung OSG
S36.17	Verletzung Gallenblase	S97.1	Zerquetschung ein/mehr Zehen
S36.18	Verletzung Gallengang	S97.8	Zerquetschung sonst Teile OSG Fuß
S36.40	Verletzung Dünndarm, Teil nnbez	T04.0	Zerquetschungen m Beteiligung von Kopf u Hals
S36.50	Verletzung Dickdarm, Teil nnbez	T04.1	Zerquetsch m Bet Thor Abd, Thor Lumbos od Thor Becken
S36.52	Verletzung Colon transversum	T04.2	Zerquetsch m Bet mehr Regionen obere Extremität(en)
S36.53	Verletzung Colon descendens	T04.3	Zerquetsch m Bet mehr Regionen untere Extremität(en)
S36.59	Verletzung sonst u mehrere Teile Dickdarm	T04.4	Zerquetsch m Bet mehr Reg obere/untere Extremitäten
S36.6	Verletzung Rektum	T04.7	Zerquetsch m Bet Th/Abd/Ex, Th/Lumbos/Extr od Th/Be/Ex
S36.7	Verletzung mehrerer intraabdominaler Organe	T04.8	Zerquetsch m Bet sonst Kombinat von Körperregionen
S36.81	Verletzung Peritoneum	T04.9	Multiple Zerquetschungen, nnbez
S36.83	Verletzung Retroperitoneum	T05.8	Traumat Amputat m Bet so Kombinat von Körperregionen
S37.02	Rißverletzung Niere	T06.0	Komb Verletz Gehirn Hirnnerven Nerven RM in Halshöhe
S37.1	Verletzung Harnleiter	T06.1	Verletzung Nerven RM m Bet mehr sonst Körperregionen
S38.0	Zerquetschung äußere Genitalorgane	T06.3	Verletzung Blutgefäße m Bet mehr Körperregionen
S38.1	Zerquetschung so u nnbez Teile Abd LumbosakrGeg Becken	T08.0	Fraktur WS, Höhe nnbez, geschlossen od onA
S38.3	Traumat Abtrenn so u nnbez Teile Abd LumbosakrGeg Becken	T08.1	Fraktur Wirbelsäule, Höhe nnbez, Offen
S42.21	Fraktur, proximales Ende Humerus, Kopf	T09.1	Offene Wunde des Rumpfes, Höhe nnbez
S42.29	Fraktur, proximales Ende Humerus, sonst u multiple Teile	T09.3	Verletzung Rückenmark, Höhe nnbez
S42.3	Fraktur, Humerusschaft	T09.4	Verletz nnbez Nerven Nervenwurzeln u Plexus im Ber Rumpf
S45.0	Verletzung A axillaris	T09.6	Traumatische Amputation Rumpff, Höhe nnbez
S45.1	Verletzung A brachialis	T11.4	Verletzung nnbez Blutgefäß obere Extremität, Höhe nnbez
S45.2	Verletzung V axillaris od V brachialis	T13.4	Verletz nnbez Blutgefäß untere Extremität, Höhe nnbez
S45.3	Verletzung oberfl Venen in Höhe Schulter u Oberarm	T14.5	Verletzung ein/mehr Blutgefäße an nnbez Körperregion
S45.7	Verletzung mehr Blutgefäße in Höhe Schulter u Oberarm	T14.7	Zerquetsch u traumatische Amputation nnbez Körperregion
S45.8	Verletzung sonst Blutgefäße in Höhe Schulter u Oberarm	T20.3	Verbrennung 3. Grades des Kopfes und des Halses
S45.9	Verletzung nnbez Blutgefäß in Höhe Schulter u Oberarm	T20.7	Verätzung 3. Grades des Kopfes und des Halses
S47	Zerquetschung, Schulter Oberarm	T21.30	Verbrennung 3. Grades des Rumpfes: Teil nnbez
S55.0	Verletzung A ulnaris, in Höhe Unterarm	T21.31	Verbrennung 3. Grades des Rumpfes: Brustdrüse [Mamma]
S55.1	Verletzung A radialis, in Höhe Unterarm	T21.32	Verbr 3. Grades des Rumpfes: ThorW m Ausn BrDrü/-warze
S55.2	Verletzung von Venen, in Höhe Unterarm	T21.33	Verbrennung 3. Grades des Rumpfes: Bauchdecke
S55.7	Verletzung mehrerer Blutgefäße, in Höhe Unterarm	T21.34	Verbrennung 3. Grades des Rumpfes: Rücken [jeder Teil]
S55.8	Verletzung sonst Blutgefäße, in Höhe Unterarm	T21.35	Verbrennung 3. Grades des Rumpfes: (Äußeres) Genitale
S55.9	Verletzung eines nnbez Blutgefäßes, in Höhe Unterarm	T21.39	Verbrennung 3. Grades des Rumpfes: Sonstige Teile
S57.0	Zerquetschung, Ellenbogen	T21.70	Verätzung 3. Grades des Rumpfes: Teil nnbez
S57.8	Zerquetschung, sonstiger Teile Unterarm	T21.71	Verätzung 3. Grades des Rumpfes: Brustdrüse [Mamma]
S57.9	Zerquetschung Unterarm, Teil nnbez	T21.72	Verätz 3. Grades des Rumpfes: ThorW m Ausn BrDrü/-warz
S62.8	Fraktur sonst u nnbez Teile Handgelenk u Hand	T21.73	Verätzung 3. Grades des Rumpfes: Bauchdecke
S65.0	Verletzung A ulnaris, in Höhe Handgelenk u Hand	T21.74	Verätzung 3. Grades des Rumpfes: Rücken [jeder Teil]
S65.1	Verletzung A radialis, in Höhe Handgelenk u Hand	T21.75	Verätzung 3. Grades des Rumpfes: (Äußeres) Genitale
S65.2	Verletzung Gefäße Arcus palmaris superficialis	T21.79	Verätzung 3. Grades des Rumpfes: Sonstige Teile
S65.3	Verletzung Gefäße Arcus palmaris profundus	T22.30	Verbr 3. Gr Schult/Arm, ausgen Handgel/Hand: Teil nnbez
S65.4	Verletzung ein/mehr Blutgefäße, Daumen	T22.31	Verbr 3. Gr Schult/Arm, ausgen Handgel/Hand: UA u EllB
S65.5	Verletzung ein/mehr Blutgefäße, sonst Finger	T22.32	Verbr 3. Gr Schult/Arm, ausgen Handgel/Hand: (O-)A u Schult
S65.7	Verletzung mehr Blutgefäße in Höhe Handgelenk u Hand	T22.33	Verbr 3. Gr Schult/Arm, ausgen Handgel/Hand: Achselhöhle
S65.8	Verletzung sonst Blutgefäße in Höhe Handgelenk u Hand	T22.70	Verätz 3. Gr Schult/Arm, ausgen Handgel/Hand: Teil nnbez
S65.9	Verletzung nnbez Blutgefäß im Ber Handgelenk u Hand	T22.71	Verätz 3. Gr Schult/Arm, ausgen Handgel/Hand: UA u EllB
S67.0	Zerquetschung Daumen ein/mehr sonstiger Finger	T22.72	Verätz 3. Gr Schult/Arm, ausgen Handgel/Hand: (O-)A u Schult
S67.8	Zerquetschung sonst u nnbez Teile Handgelenk Hand	T22.73	Verätz 3. Gr Schult/Arm, ausgen Handgel/Hand: Achselhöhle
S70.1	Prellung Oberschenkel	T23.3	Verbrennung 3. Grades des Handgelenkes und der Hand
S75.7	Verletz mehr Blutgefäße, in Höhe Hüfte u Oberschenkel	T23.7	Verätzung 3. Grades des Handgelenkes und der Hand
S75.8	Verletz sonst Blutgefäße, in Höhe Hüfte u Oberschenkel	T24.3	Verbrennung 3. Gr Hüfte/Bein, ausgenommen Knöchel/Fuß
S75.9	Verletz nnbez Blutgefäß, in Höhe Hüfte u Oberschenkel	T24.7	Verätzung 3. Gr Hüfte/Bein, ausgenommen Knöchel/Fuß
S77.0	Zerquetschung Hüfte	T25.3	Verbrennung 3. Gr Knöchel/Fuß
S77.1	Zerquetschung Oberschenkel	T25.7	Verätzung 3. Gr Knöchel/Fuß
S77.2	Zerquetschung m Beteiligung Hüfte Oberschenkel	T26.0	Verbrennung des Augenlides und der Periokularregion
S82.11	Fraktur proximales Ende Tibia, m Fraktur Fibula (jeder Teil)	T26.1	Verbrennung der Kornea und des Konjunktivalsackes
S82.41	Fraktur Fibula, isoliert, proximales Ende	T26.2	Verbr m nachfolgender Ruptur u Destruktion des Augapfels
S85.1	Verletzung A tibialis (anterior) (posterior)	T26.3	Verbr sonst Teile des Auges u seiner Anhangsgebilde
S85.2	Verletzung A peronea	T26.4	Verbr des Auges u seiner Anhangsgebilde, Teil nnbez

T26.5	Verätzung des Augenlides und der Periokularregion	T31.97	Verbr 90% od mehr KöOF: 70-79 % Verbr 3. Gr
T26.6	Verätzung der Kornea und des Konjunktivalsackes	T31.98	Verbr 90% od mehr KöOF: 80-89% Verbr 3. Gr
T26.7	Verätz m nachfolgender Ruptur u Destruktion des Augapfels	T31.99	Verbr 90% od mehr KöOF: 90 % od mehr Verbr 3. Gr
T26.8	Verätzung sonst Teile des Auges u seiner Anhangsgebilde	T32.22	Verätz 20-29% KöOF: 20-29% Verätz 3. Gr
T26.9	Verätzung des Auges u seiner Anhangsgebilde, Teil nnbez	T32.32	Verätz 30-39% KöOF: 20-29% Verätz 3. Gr
T27.0	Verbrennung des Kehlkopfes und der Trachea	T32.33	Verätz 30-39% KöOF: 30-39% Verätz 3. Gr
T27.1	Verbr des Kehlkopfes u der Trachea m Beteilig der Lunge	T32.42	Verätz 40-49% KöOF: 20-29% Verätz 3. Gr
T27.2	Verbrennung sonstige Teile Atemwege	T32.43	Verätz 40-49% KöOF: 30-39% Verätz 3. Gr
T27.3	Verbrennung der Atemwege, Teil nicht näher bezeichnet	T32.44	Verätz 40-49% KöOF: 40-49% Verätz 3. Gr
T27.4	Verätzung des Kehlkopfes und der Trachea	T32.50	Verätz 50-59% KöOF: < 10% od nnbez Anteil Verätz 3. Gr
T27.5	Verätz des Kehlkopfes u der Trachea m Beteilig der Lunge	T32.51	Verätz 50-59% KöOF: 10-19% Verätz 3. Gr
T27.6	Verätzung sonstiger Teile der Atemwege	T32.52	Verätz 50-59% KöOF: 20-29% Verätz 3. Gr
T27.7	Verätzung der Atemwege, Teil nicht näher bezeichnet	T32.53	Verätz 50-59% KöOF: 30-39% Verätz 3. Gr
T28.0	Verbrennung des Mundes und des Rachens	T32.54	Verätz 50-59% KöOF: 40-49% Verätz 3. Gr
T28.1	Verbrennung des Ösophagus	T32.55	Verätz 50-59% KöOF: 50-59% Verätz 3. Gr
T28.2	Verbrennung sonstige Teile Verdauungstrakt	T32.60	Verätz 60-69% KöOF: < 10% od nnbez Anteil Verätz 3. Gr
T28.3	Verbrennung innerer Organe Urogenitaltraktes	T32.61	Verätz 60-69% KöOF: 10-19% Verätz 3. Gr
T28.4	Verbrennung sonstiger und nnbez innerer Organe	T32.62	Verätz 60-69% KöOF: 20-29% Verätz 3. Gr
T28.5	Verätzung des Mundes und des Rachens	T32.63	Verätz 60-69% KöOF: 30-39% Verätz 3. Gr
T28.6	Verätzung des Ösophagus	T32.64	Verätz 60-69% KöOF: 40-49% Verätz 3. Gr
T28.7	Verätzung sonstiger Teile des Verdauungstraktes	T32.65	Verätz 60-69% KöOF: 50-59% Verätz 3. Gr
T28.8	Verätzung innerer Organe des Urogenitaltraktes	T32.66	Verätz 60-69% KöOF: 60-69% Verätz 3. Gr
T28.9	Verätzung sonstiger und nnbez innerer Organe	T32.70	Verätz 70-79% KöOF: < 10% od nnbez Anteil Verätz 3. Gr
T29.0	Verbrennungen mehrerer Körperregionen nnbez Grades	T32.71	Verätz 70-79% KöOF: 10-19% Verätz 3. Gr
T29.3	Verbr mehr Körperreg, wobei mind eine Verbr 3. Gr angeg	T32.72	Verätz 70-79% KöOF: 20-29% Verätz 3. Gr
T29.4	Verätzungen mehrerer Körperregionen nnbez Grades	T32.73	Verätz 70-79% KöOF: 30-39% Verätz 3. Gr
T29.7	Verätz mehr Körperreg, wobei mind Verätz 3. Gr angegeben	T32.74	Verätz 70-79% KöOF: 40-49% Verätz 3. Gr
T31.22	Verbr 20-29% KöOF: 20-29% Verbr 3. Gr	T32.75	Verätz 70-79% KöOF: 50-59% Verätz 3. Gr
T31.32	Verbr 30-39% KöOF: 20-29% Verbr 3. Gr	T32.76	Verätz 70-79% KöOF: 60-69% Verätz 3. Gr
T31.33	Verbr 30-39% KöOF: 30-39% Verbr 3. Gr	T32.77	Verätz 70-79% KöOF: 70-79% Verätz 3. Gr
T31.42	Verbr 40-49% KöOF: 20-29% Verbr 3. Gr	T32.80	Verätz 80-89% KöOF: < 10% od nnbez Anteil Verätz 3. Gr
T31.43	Verbr 40-49% KöOF: 30-39% Verbr 3. Gr	T32.81	Verätz 80-89% KöOF: 10-19% Verätz 3. Gr
T31.44	Verbr 40-49% KöOF: 40-49% Verbr 3. Gr	T32.82	Verätz 80-89% KöOF: 20-29% Verätz 3. Gr
T31.50	Verbr 50-59% KöOF: < 10% od nnbez Anteil Verbr 3. Gr	T32.83	Verätz 80-89% KöOF: 30-39% Verätz 3. Gr
T31.51	Verbr 50-59% KöOF: 10-19% Verbr 3. Gr	T32.84	Verätz 80-89% KöOF: 40-49% Verätz 3. Gr
T31.52	Verbr 50-59% KöOF: 20-29% Verbr 3. Gr	T32.85	Verätz 80-89% KöOF: 50-59% Verätz 3. Gr
T31.53	Verbr 50-59% KöOF: 30-39% Verbr 3. Gr	T32.86	Verätz 80-89% KöOF: 60-69% Verätz 3. Gr
T31.54	Verbr 50-59% KöOF: 40-49% Verbr 3. Gr	T32.87	Verätz 80-89% KöOF: 70-79% Verätz 3. Gr
T31.55	Verbr 50-59% KöOF: 50-59% Verbr 3. Gr	T32.88	Verätz 80-89% KöOF: 80-89% Verätz 3. Gr
T31.60	Verbr 60-69% KöOF: < 10% od nnbez Anteil Verbr 3. Gr	T32.90	Verätz 90% od mehr KöOF: <10% od nnbez Ant Verätz 3. Gr
T31.61	Verbr 60-69% KöOF: 10-19% Verbr 3. Gr	T32.91	Verätz 90% od mehr KöOF: 10-19% Verätz 3. Gr
T31.62	Verbr 60-69% KöOF: 20-29% Verbr 3. Gr	T32.92	Verätz 90% od mehr KöOF: 20-29% Verätz 3. Gr
T31.63	Verbr 60-69% KöOF: 30-39% Verbr 3. Gr	T32.93	Verätz 90% od mehr KöOF: 30-39% Verätz 3. Gr
T31.64	Verbr 60-69% KöOF: KöOF, 40-49% Verbr 3. Gr	T32.94	Verätz 90% od mehr KöOF: 40-49% Verätz 3. Gr
T31.65	Verbr 60-69% KöOF: 50-59% Verbr 3. Gr	T32.95	Verätz 90% od mehr KöOF: 50-59% Verätz 3. Gr
T31.66	Verbr 60-69% KöOF: 60-69% Verbr 3. Gr	T32.96	Verätz 90% od mehr KöOF: 60-69% Verätz 3. Gr
T31.70	Verbr 70-79% KöOF: < 10% od nnbez Anteil Verbr 3. Gr	T32.97	Verätz 90% od mehr KöOF: 70-79% Verätz 3. Gr
T31.71	Verbr 70-79% KöOF: 10-19% Verbr 3. Gr	T32.98	Verätz 90% od mehr KöOF: 80-89% Verätz 3. Gr
T31.72	Verbr 70-79% KöOF: 20-29% Verbr 3. Gr	T32.99	Verätz 90% od mehr KöOF: 90% od mehr Verätz 3. Gr
T31.73	Verbr 70-79% KöOF: 30-39% Verbr 3. Gr	T33.0	Oberflächliche Erfrierung des Kopfes
T31.74	Verbr 70-79% KöOF: 40-49% Verbr 3. Gr	T33.1	Oberflächliche Erfrierung des Halses
T31.75	Verbr 70-79% KöOF: 50-59% Verbr 3. Gr	T33.2	Oberflächliche Erfrierung des Thorax
T31.76	Verbr 70-79% KöOF: 60-69% Verbr 3. Gr	T33.3	Oberfl Erfrier Bauchdecke, Lumbosakralgegend u Becken
T31.77	Verbr 70-79% KöOF: 70-79% Verbr 3. Gr	T33.4	Oberflächliche Erfrierung des Armes
T31.80	Verbr 80-89% KöOF: < 10% od nnbez Anteil Verbr 3. Gr	T33.5	Oberflächliche Erfrierung des Handgelenkes und der Hand
T31.81	Verbr 80-89% KöOF: 10-19% Verbr 3. Gr	T33.6	Oberflächliche Erfrierung der Hüfte und des Oberschenkels
T31.82	Verbr 80-89% KöOF: 20-29% Verbr 3. Gr	T33.7	Oberflächliche Erfrierung des Knies und des Unterschenkels
T31.83	Verbr 80-89% KöOF: 30-39% Verbr 3. Gr	T33.8	Oberflächliche Erfrierung der Knöchelregion und des Fußes
T31.84	Verbr 80-89% KöOF: 40-49% Verbr 3. Gr	T33.9	Oberflächliche Erfrierung an sonst und nnbez Lokalisationen
T31.85	Verbr 80-89% KöOF: 50-59% Verbr 3. Gr	T34.0	Erfrierung mit Gewebsnekrose des Kopfes
T31.86	Verbr 80-89% KöOF: 60-69% Verbr 3. Gr	T34.1	Erfrierung mit Gewebsnekrose des Halses
T31.87	Verbr 80-89% KöOF: 70-79% Verbr 3. Gr	T34.2	Erfrierung mit Gewebsnekrose des Thorax
T31.88	Verbr 80-89% KöOF: 80-89% Verbr 3. Gr	T34.3	Erfri m Gewebsnekrose Bauchd, Lumbosakralgeg u Becken
T31.90	Verbr 90% od mehr KöOF: <10% od nnbez Ant Verbr 3 G	T34.4	Erfrierung mit Gewebsnekrose des Armes
T31.91	Verbr 90% od mehr KöOF: 10-19 % Verbr 3. Gr	T34.5	Erfrierung mit Gewebsnekrose Handgelenk und Hand
T31.92	Verbr 90% od mehr KöOF: 20-29 % Verbr 3. Gr	T34.6	Erfrierung m Gewebsnekrose Hüfte und Oberschenkel
T31.93	Verbr 90% od mehr KöOF: 30-39 % Verbr 3. Gr	T34.7	Erfrierung m Gewebsnekrose Knie und Unterschenkel
T31.94	Verbr 90% od mehr KöOF: 40-49 % Verbr 3. Gr	T34.8	Erfrierung m Gewebsnekrose Knöchelregion und Fuß
T31.95	Verbr 90% od mehr KöOF: 50-59 % Verbr 3. Gr	T34.9	Erfrierung m Gewebsnekrose an sonst und nnbez Lok
T31.96	Verbr 90% od mehr KöOF: 60-69 % Verbr 3. Gr	T35.0	Oberflächliche Erfrierung m Beteiligung mehrerer Körperreg

T35.1	Erfrierung m Gewebnekrose m Beteiligung mehr Körperreg	T43.3	Vergift, Antipsychotika u Neuroleptika Phenothiazin-Basis
T35.2	Nnbez Erfrierung des Kopfes und des Halses	T43.4	Vergift, Neuroleptika Butyrophenon- u Thioxanthen-Basis
T35.3	Nnbez Erfrier Thorax, Abdomen, Lumbosakralgeg u Becken	T43.5	Vergiftung, sonst u nnbez Antipsychotika u Neuroleptika
T35.4	Nnbez Erfrierung der oberen Extremität	T43.6	Vergiftung, Psychostimulanzien m Mißbrauchspotential
T35.5	Nnbez Erfrierung der unteren Extremität	T43.8	Vergiftung, sonstige psychotrope Substanzen, aonkl
T35.6	Nnbez Erfrierung mit Beteiligung mehrerer Körperregionen	T43.9	Vergiftung, Psychotrope Substanz, nnbez
T35.7	Nnbez Erfrierung an nicht näher bezeichneten Lokalisationen	T44.0	Vergiftung, Cholinesterase-Hemmer
T36.0	Vergiftung, Penizilline	T44.1	Vergiftung, sonst Parasymphomimetika [Cholinergika]
T36.1	Vergiftung, Cephalosporine/and ß-Laktam-Antibiotika	T44.2	Vergiftung, Ganglienblocker, aonkl
T36.2	Vergiftung, Chloramphenicol-Gruppe	T44.3	Vergiftung, sonst Parasymphytika/Spasmolytika, aonkl
T36.3	Vergiftung, Makrolide	T44.4	Vergiftung, Vorw Alpha-Rezeptoren-Stimulanzien, aonkl
T36.4	Vergiftung, Tetracykline	T44.5	Vergiftung, Vorw Beta-Rezeptoren-Stimulanzien, aonkl
T36.5	Vergiftung, Aminoglykoside	T44.6	Vergiftung, Alpha-Rezeptorenblocker, aonkl
T36.6	Vergiftung, Rifamycine	T44.7	Vergiftung, Beta-Rezeptorenblocker, aonkl
T36.7	Vergiftung, Antimykotika b systemischer Anwendung	T44.8	Vergiftung, zentral wirk u adrenerge Neuronenblocker, aonkl
T36.8	Vergiftung, sonst systemisch wirkende Antibiotika	T44.9	Vergiftung so u nnbez, prim auf auton Nervensyst wirk AM
T36.9	Vergiftung, systemisch wirkendes Antibiotikum, nnbez	T45.0	Vergiftung, Antiallergika u Antiemetika
T37.0	Vergiftung, Sulfonamide	T45.1	Vergiftung, Antineoplastika u Immunsuppressiva
T37.1	Vergiftung, antimykobakterielle Arzneimittel	T45.2	Vergiftung, Vitamine, aonkl
T37.2	Vergiftung, Antimalariamittel u AM gg and Blutprotozoen	T45.3	Vergiftung, Enzyme, aonkl
T37.3	Vergiftung, sonstige Antiprotozoika	T45.4	Vergiftung, Eisen u dessen Verbindungen
T37.4	Vergiftung, Anthelminthika	T45.5	Vergiftung, Antikoagulanzen
T37.5	Vergiftung, Virostatika	T45.6	Vergiftung, Fibrinolytika u Fibrinolyse-Hemmer
T37.8	Vergiftung, so nbez system wirk Antiinfektiva u Antiparasitika	T45.7	Vergift, Antikoagul-Antagonist, Vit K u sonst Koagulanzen
T37.9	Vergiftung, system wirk Antiinfektiv u Antiparasitikum, nnbez	T45.8	Vergift, sonst prim syst u auf Blut wirk Mittel, aonkl
T38.0	Vergiftung, Glukokortikoide u synthetische Analoga	T45.9	Vergift, prim systemisch u auf Blut wirk Mittel, nnbez
T38.1	Vergiftung, Schilddrüsenhormone u Ersatzstoffe	T46.0	Vergift, Herzglykoside u Arzneimittel m ähnlicher Wirkung
T38.2	Vergiftung, Thyreostatika	T46.1	Vergiftung, Kalziumantagonisten
T38.3	Vergift, Insulin u orale blutzuckersenk Arzneim [Antidiab]	T46.2	Vergiftung, sonst Antiarrhythmika, aonkl
T38.4	Vergiftung, orale Kontrazeptiva	T46.3	Vergiftung, Koronardilatoren, aonkl
T38.5	Vergiftung, sonstige Östrogene u Gestagene	T46.4	Vergift, Angiotens-KonversEnzym-Hemmer [ACE-Hemmer]
T38.6	Vergift, Antigonadotrop, Antiöstrogen u Antiandrogen, aonkl	T46.5	Vergiftung, sonst Antihypertensiva, aonkl
T38.7	Vergiftung, Androgene u verwandte Anabolika	T46.6	Vergift, Antihyperlipidämika u Arzneim gg Arteriosklerose
T38.8	Vergift, sonst u nnbez Hormone u synthet Ersatzstoffe	T46.7	Vergiftung, periphere Vasodilatoren
T38.9	Vergiftung, sonst u nnbez Hormon-Antagonisten	T46.8	Vergiftung, Antivarikosa, einschl Verödungsmittel
T39.0	Vergiftung, Salizylate	T46.9	Vergift, so u nnbez prim auf Herz-Kreislaufsystem wirk Mittel
T39.1	Vergiftung, 4-Aminophenol-Derivate	T47.0	Vergiftung, Histamin-H2-Rezeptorenblocker
T39.2	Vergiftung, Pyrazolon-Derivate	T47.1	Vergiftung, sonst Antazida u Magensekretionshemmer
T39.3	Vergiftung, sonst nichtsteroidale Antiphlogistika [NSAID]	T47.2	Vergiftung, stimulierende Laxanzen
T39.4	Vergiftung, Antirheumatika, aonkl	T47.3	Vergiftung, salinische u osmotische Laxanzen
T39.8	Vergift, so nichtopioidhalt Analgetika u Antipyretika, aonkl	T47.4	Vergiftung, sonstige Laxanzen
T39.9	Vergift nichtopioidhalt Analget/Antipyret/Antirheumat, nnbez	T47.5	Vergiftung, Digestiva
T40.0	Vergiftung, Opium	T47.6	Vergiftung, Antidiarrhoika
T40.1	Vergiftung, Heroin	T47.7	Vergiftung, Emetika
T40.2	Vergiftung, sonstige Opioide	T47.8	Vergift, sonst primär auf Magen-Darmtrakt wirk Mittel
T40.3	Vergiftung, Methadon	T47.9	Vergift, primär auf Magen-Darmtrakt wirk Arzneim, nnbez
T40.4	Vergiftung, sonstige synthetische Betäubungsmittel	T48.0	Vergift, Oxytozin [Ocytocin] u ähnlich wirk Wehenmittel
T40.5	Vergiftung, Kokain	T48.1	Vergiftung, Muskelrelaxanzen [neuromuskuläre Blocker]
T40.6	Vergiftung, sonstige u nnbez Betäubungsmittel	T48.2	Vergiftung, so u nnbez, primär auf Muskulatur wirk Mittel
T40.7	Vergiftung, Cannabis (-Derivate)	T48.3	Vergiftung, Antitussiva
T40.8	Vergiftung, Lysergid [LSD]	T48.4	Vergiftung, Expektoranzen
T40.9	Vergiftung, sonst u nnbez Psychodysleptika [Halluzinogene]	T48.5	Vergiftung, Arzneimittel gg ErkältungskH
T41.0	Vergiftung, Inhalationsanästhetika	T48.6	Vergiftung, Antiasthmatika, aonkl
T41.1	Vergiftung, Intravenöse Anästhetika	T48.7	Vergift, sonst u nnbez primär auf das Atmungssyst wirk Mittel
T41.2	Vergiftung, sonst u nnbez Allgemeinanästhetika	T49.0	Vergift Antimykot/Antiinfekt/Antiphlog z lok Anwend, aonkl
T41.3	Vergiftung, Lokalanästhetika	T49.1	Vergiftung, Antipruriginosa
T41.4	Vergiftung, Anästhetikum, nnbez	T49.2	Vergift, Adstringenzen u Detergenzen zur lokalen Anwend
T41.5	Vergiftung, therapeutische Gase	T49.3	Vergift hauterweich, -pflege [Demulzenzen] u -schütz Mittel
T42.0	Vergiftung, Hydantoin-Derivate	T49.4	Vergift Keratolyt, Keratoplast u so AM u Präp zur Haarbeh
T42.1	Vergiftung, Iminostilbene	T49.5	Vergiftung, Ophthalmika
T42.2	Vergiftung, Succinimide und Oxazolidine	T49.6	Vergift, in HNO-Heilkunde angewend Arzneimittel u Präp
T42.3	Vergiftung, Barbiturate	T49.7	Vergiftung, Dentalpharmaka b topischer Anwendung
T42.4	Vergiftung, Benzodiazepine	T49.8	Vergiftung, sonst Mittel zur topischen Anwendung
T42.5	Vergiftung, gemischte Antiepileptika, aonkl	T49.9	Vergiftung, Mittel zur topischen Anwendung, nnbez
T42.6	Vergiftung, sonst Antiepileptika, Sedativa u Hypnotika	T50.0	Vergiftung, Mineralokortikoide u deren Antagonisten
T42.7	Vergiftung, Antiepileptika, Sedativa u Hypnotika, nnbez	T50.1	Vergiftung, Schleifendiuretika [High-ceiling-Diuretika]
T42.8	Vergift, Antiparkinsonm u and zentral wirk Muskelrelax	T50.2	Vergift, Carboanhydr-Hemm Benzothiazid-Deriv and Diuret
T43.0	Vergiftung, tri- u tetrazyklische Antidepressiva	T50.3	Vergift, auf Elektrolyt-, Kalorien- u Wasserhaush wirk Mittel
T43.1	Vergiftung, Monoaminoxidase-hemmende Antidepressiva	T50.4	Vergiftung, auf Harnsäurestoffwechsel wirkend AM
T43.2	Vergiftung, sonst u nnbez Antidepressiva	T50.5	Vergiftung, Appetitzügler

T50.6	Vergiftung, Antidote u Chelatbildner, aonkl	T63.4	Toxische Wirkung, Gift sonstiger Arthropoden
T50.7	Vergiftung, Analeptika u Opioid-Rezeptor-Antagonisten	T63.5	Toxische Wirkung d Kontakt m Fischen
T50.8	Vergiftung, Diagnostika	T63.6	Toxische Wirkung d Kontakt m sonst Meerestieren
T50.9	Vergiftung so u nnbez AM, Drogen u biol akt Substanzen	T63.8	Toxische Wirkung d Kontakt m sonst giftigen Tieren
T51.0	Toxische Wirkung, Äthanol	T63.9	Toxische Wirkung d Kontakt m nnbez giftigen Tier
T51.1	Toxische Wirkung, Methanol	T64	Tox Wirk Aflatoxin u so Mykotoxin in kontamin Lebensm
T51.2	Toxische Wirkung, 2-Propanol	T65.0	Toxische Wirkung, Zyanide
T51.3	Toxische Wirkung, Fuselöl	T65.1	Toxische Wirkung, Strychnin u dessen Salze
T51.8	Toxische Wirkung, sonstige Alkohole	T65.2	Toxische Wirkung, Tabak und Nikotin
T51.9	Toxische Wirkung, Alkohol, nnbez	T65.3	Tox Wirk, Nitro- u Aminoderivate von Benzol u Homologen
T52.0	Toxische Wirkung, Erdölprodukte	T65.4	Toxische Wirkung, Schwefelkohlenstoff
T52.1	Toxische Wirkung, Benzol	T65.5	Tox Wirk Glyzeroltrinitrat, Sauerstoffsäur Stickst/Ester
T52.2	Toxische Wirkung, Benzol-Homologe	T65.6	Toxische Wirkung, Farben u Farbstoffe, aonkl
T52.3	Toxische Wirkung, Glykole	T65.8	Toxische Wirkung sonstiger nbez Substanzen
T52.4	Toxische Wirkung, Ketone	T65.9	Toxische Wirkung nnbez Substanz
T52.8	Toxische Wirkung, sonst organische Lösungsmittel	T67.0	Hitzschlag u Sonnenstich
T52.9	Toxische Wirkung, organisches Lösungsmittel, nnbez	T67.1	Hitzesyknkope
T53.0	Toxische Wirkung, Tetrachlorkohlenstoff	T71	Erstickung
T53.1	Toxische Wirkung, Chloroform	T73.1	Schäden d Durst
T53.2	Toxische Wirkung, Trichloräthylen	T75.4	Schäden d elektrischen Strom
T53.3	Toxische Wirkung, Tetrachloräthylen	T79.0	Luftembolie (traumatisch)
T53.4	Toxische Wirkung, Dichlormethan	T79.1	Fettembolie (traumatisch)
T53.5	Toxische Wirkung, Fluorchlorkohlenwasserstoffe [FCKW]	T79.6	Traumatische Muskelischämie
T53.6	Tox Wirk, so halogenierte aliphath Kohlenwasserstoffe	T79.7	Traumatisches subkutanes Emphysem
T53.7	Tox Wirk, so halogenierte aromath Kohlenwasserstoffe	T80.0	Luftembolie nach Infus/Transfus/Injekt zu therap Zwecken
T53.9	Tox Wirk halogen aliphath/aromath Kohlenwasserstoffe, nnbez	T80.3	AB0-Unverträglichkeitsreaktion
T54.0	Toxische Wirkung, Phenol u dessen Homologe	T80.4	Rh-Unverträglichkeitsreaktion
T54.1	Toxische Wirkung, sonst ätzende organische Verbindungen	T81.3	Aufreißen Operationswunde, aonkl
T54.2	Toxische Wirkung, ätzende Säuren u säureähnliche Subst	T81.5	FK, verseh nach Eingr in KörperHöhl/OPWunde zurückgebl
T54.3	Toxische Wirkung, Ätzalkalien u alkaliähnliche Subst	T81.6	Akut Rkt auf währ Eingriff verseh zurückgebl Fremdsbst
T54.9	Toxische Wirkung, ätzende Substanz, nnbez	T82.0	Mechanische Komplik d Herzklappenprothese
T55	Toxische Wirkung von Seifen u Detergenzien	T82.1	Mechanische Komplik d kardiales elektronisches Gerät
T56.0	Toxische Wirkung, Blei u dessen Verbindungen	T82.2	Mechan Komplik d Koronarart-Bypass u Klappentranspl
T56.1	Toxische Wirkung, Quecksilber u dessen Verbindungen	T82.3	Mechanische Komplik d sonst Gefäßtransplantate
T56.2	Toxische Wirkung, Chrom u dessen Verbindungen	T82.4	Mechanische Komplik d Gefäßkatheter b Dialyse
T56.3	Toxische Wirkung, Kadmium u dessen Verbindungen	T82.5	Mechan Komplik d so Geräte/Implantate in Herz u Gefäßen
T56.4	Toxische Wirkung, Kupfer u dessen Verbindungen	T82.6	Infektion u entzündl Reaktion d Herzklappenprothese
T56.5	Toxische Wirkung, Zink u dessen Verbindungen	T82.7	Infekt/entzündl Rkt d so Gerät/Impl/Transpl in Herz Gefäß
T56.6	Toxische Wirkung, Zinn u dssen Verbindungen	T82.8	So nbez Komplik d Proth/Implant/Transpl in Herz u Gefäßen
T56.7	Toxische Wirkung, Beryllium u dessen Verbindungen	T82.9	Nnbez Kompl d Proth/Implant/Transpl in Herz u Gefäßen
T56.8	Toxische Wirkung, sonstige Metalle	T83.0	Mechan Komplik d Harnwegskatheter (Verweilkatheter)
T56.9	Toxische Wirkung, Metall, nnbez	T83.1	Mechan Komplik d so Geräte od Implantate im Harntrakt
T57.0	Toxische Wirkung, Arsen u dessen Verbindungen	T83.2	Mechanische Komplik d Harnorgantransplantat
T57.1	Toxische Wirkung, Phosphor u dessen Verbindungen	T83.4	Mechan Komplik d so Proth/Implant/Transpl im Genitaltrakt
T57.2	Toxische Wirkung, Mangan u dessen Verbindungen	T83.5	Infektion/entzündl Rkt d Proth/Implant/Transpl im Harntrakt
T57.3	Toxische Wirkung, Blausäure	T83.6	Infektion/entzündl Rkt d Proth/Implant/Transpl im GenitTrakt
T57.8	Toxische Wirkung, sonst nbez anorganische Substanzen	T83.8	So Komplik d Proth/Implant/Transpl im Urogenitaltrakt
T57.9	Toxische Wirkung, Anorganische Substanz, nnbez	T83.9	Nnbez Komplik d Proth/Implant/Transpl im Urogenitaltrakt
T58	Toxische Wirkung von Kohlenmonoxid	T84.0	Mechan Komplikation durch eine Gelenkendo prothese
T59.0	Toxische Wirkung, Stickstoffoxide	T84.1	Mechan Komplik d interne OSyVorrict an ExtrKnochen
T59.1	Toxische Wirkung, Schwefeldioxid	T84.2	Mechan Komplik d interne OSyVorrict an so Knochen
T59.2	Toxische Wirkung, Formaldehyd	T84.3	Mechan Komplik d so Knochengeräte/-implant/-transplant
T59.3	Toxische Wirkung, Tränengas	T84.4	Mechan Komplik d so intern orthopäd Gerät/Impl/Transplant
T59.4	Toxische Wirkung, Chlorgas	T84.5	Infektion/entzündl Rkt durch eine Gelenkendo prothese
T59.5	Toxische Wirkung, Fluorgas u Fluorwasserstoff	T84.6	Infektion/entzündl Rkt durch interne OSyVorrict [jede Lok]
T59.6	Toxische Wirkung, Schwefelwasserstoff	T84.7	Infekt/entz Rkt durch so orthopäd Endoproth/Impl/Transplant
T59.7	Toxische Wirkung, Kohlendioxid	T84.8	So Komplik d orthopäd Endoproth/Implant/Transplantate
T59.8	Tox Wirk, sonst nbez Gase, Dämpfe od sonst nbez Rauch	T84.9	Nnbez Komplik durch orthopäd Endoproth/Implant/Transpl
T59.9	Toxische Wirkung, Gase, Dämpfe od Rauch, nnbez	T85.0	Mechan Komplik durch ventrikulären, intrakraniellen Shunt
T60.0	Tox Wirk, Organophosphat- u Carbamat-Insektizide	T85.1	Mechan Komplik durch implant elektr Stimulator Nervensyst
T60.1	Toxische Wirkung, Halogenierte Insektizide	T85.2	Mechanische Komplikation durch intraokulare Linse
T60.2	Toxische Wirkung, sonstige Insektizide	T85.3	Mechan Komplik durch so Augenproth/-implantat/-transplant
T60.3	Toxische Wirkung, Herbizide u Fungizide	T85.4	Mechanische Komplik durch Mammaprothese/-implantat
T60.4	Toxische Wirkung, Rodentizide	T85.5	Mechan Komplik durch gastrointest Proth/Implant/Transplant
T60.8	Toxische Wirkung, sonst Schädlingsbekämpfungsmittel	T85.6	Mechan Komplik durch so nbez int Proth/Implant/Transplant
T60.9	Toxische Wirkung, Schädlingsbekämpfungsmittel, nnbez	T85.71	Infekt u entzündl Reakt durch Katheter zur Peritonealdialyse
T63.0	Toxische Wirkung, Schlangengift	T85.72	Infekt/entz Rkt durch int Endoproth/Impl/Transplant Nervensyst
T63.1	Toxische Wirkung, Gift andr Reptilien	T85.73	Infektion/entzündl Reaktion durch Mammaproth oder -impl
T63.2	Toxische Wirkung, Skorpiongift	T85.78	Infekt/entzündl Reakt durch so interne Proth/Implant/Transpl
T63.3	Toxische Wirkung, Spinnengift	T85.81	Sonst Komplik durch interne Proth/Implant/Transplant im NS

T85.82	Kapselfibrose Mamma durch Mammaprothese od -implantat	T86.49	Sonst u nnbez FunktStör/Versagen/Abstoßung Lebertranspl
T85.83	Sonstige Komplikationen durch Mammaproth oder -impl	T86.50	Durchblutungsstörung eines Hauttransplantates
T85.88	Sonst Komplik durch interne Proth/Implant/Transplant, aonkl	T86.51	Nekrose eines Hauttransplantates
T85.9	Nnbez Komplik durch interne Proth/Implant/Transplant	T86.52	Verlust eines Hauttransplantates
T86.10	Akute Funktionsverschlechterung eines Nierentransplantates	T86.59	Sonst u nnbez Versagen u Abstoßung Hauttransplantat
T86.11	Chron Funktionsverschlechterung eines Nierentransplantates	T86.81	Versagen u Abstoßung Lungentransplantat
T86.12	Verzögerte Aufnahme der Transplantatfunktion	T86.82	Versagen u Abstoßung Pankreastransplantat
T86.19	Sonst u nnbez FunktStör, Versagen u Abstoß Nierentranspl	T86.88	Versagen u Abstoßung, so transplant Organe u Gewebe
T86.2	Versagen und Abstoßung eines Herztransplantates	T86.9	Versagen u Abstoßung, nnbez transplant Organ u Gewebe
T86.3	Versagen und Abstoßung eines Herz-Lungen-Transplantates	T88.1	Sonst Komplik nach Impfung [Immunisierung], aonkl
T86.40	Akute Funktionsverschlechterung eines Lebertransplantates	T88.3	Maligne Hyperthermie d Anästhesie
T86.41	Chron Funktionsverschlechterung eines Lebertransplantates	Z90.3	Verlust Teile Magen

MDC 15

Neugeborene

Mehrere schwere Probleme
beim Neugeborenen



Mehrere schwere Probleme beim Neugeborenen

Mehrere schwere Probleme beim Neugeborenen

Mehrere schwere Probleme beim Neugeborenen

Mindestens zwei Diagnosen in Tabelle MSPNG-1

Diagnose MSPNG-1

A01.0	Typhus abdominalis	A32.0	Kutane Listeriose
A01.1	Paratyphus A	A32.1	Meningitis und Meningoenzephalitis durch Listerien
A01.2	Paratyphus B	A32.7	Listeriensepsis
A01.3	Paratyphus C	A32.8	Sonstige Formen der Listeriose
A01.4	Paratyphus, nnbez	A32.9	Listeriose, nnbez
A02.0	Salmonellenenteritis	A33	Tetanus neonatorum
A02.1	Salmonellensepsis	A35	Sonstiger Tetanus
A02.2	Lokalisierte Salmonelleninfektionen	A37.0	Keuchhusten durch Bordetella pertussis
A02.8	Sonstige nbez Salmonelleninfektionen	A37.1	Keuchhusten durch Bordetella parapertussis
A02.9	Salmonelleninfektion, nnbez	A37.8	Keuchhusten durch sonstige Bordetella-Spezies
A03.0	Shigellose durch Shigella dysenteriae	A37.9	Keuchhusten, nnbez
A03.1	Shigellose durch Shigella flexneri	A39.0	Meningokokkenmeningitis
A03.2	Shigellose durch Shigella boydii	A39.1	Waterhouse-Friderichsen-Syndrom
A03.3	Shigellose durch Shigella sonnei	A39.2	Akute Meningokokkensepsis
A03.8	Sonstige Shigellosen	A39.3	Chronische Meningokokkensepsis
A03.9	Shigellose, nnbez	A39.4	Meningokokkensepsis, nnbez
A04.0	Darminfektion durch enteropathogene E coli	A39.5	Herzkrankheit durch Meningokokken
A04.1	Darminfektion durch enterotoxinbildende E coli	A40.0	Sepsis durch Streptokokken, Gruppe A
A04.2	Darminfektion durch enteroinvasive E coli	A40.1	Sepsis durch Streptokokken, Gruppe B
A04.3	Darminfektion durch enterohämorrhagische E coli	A40.2	Sepsis durch Streptokokken, Gruppe D
A04.4	Sonstige Darminfektionen durch Escherichia coli	A40.3	Sepsis durch Streptococcus pneumoniae
A04.5	Enteritis durch Campylobacter	A40.8	Sonst Sepsis durch Streptokokken
A04.6	Enteritis durch Yersinia enterocolitica	A40.9	Sepsis durch Streptokokken, nicht näher bezeichnet
A04.7	Enterokolitis durch Clostridium difficile	A41.0	Sepsis durch Staphylococcus aureus
A04.8	Sonst nbez bakterielle Darminfektionen	A41.1	Sepsis durch sonstige näher bezeichnete Staphylokokken
A05.0	Lebensmittelvergiftung durch Staphylokokken	A41.2	Sepsis durch nnbez Staphylokokken
A05.1	Botulismus	A41.3	Sepsis durch Haemophilus influenzae
A05.2	Lebensmittelvergiftung durch Clostr perfring [Clostr welchii]	A41.4	Sepsis durch Anaerobier
A05.3	Lebensmittelvergiftung durch Vibrio parahaemolyticus	A41.51	Sepsis durch Escherichia coli [E coli]
A08.1	Akute Gastroenteritis Norovirus [Norwalk-Virus]	A41.52	Sepsis durch Pseudomonas
A08.5	Sonstige nbez Darminfektionen	A41.58	Sepsis durch sonstige gramnegative Erreger
A09.0	Sonstige u nnbez Gastroenteritis u Kolitis infekt Ursprung	A41.8	Sonstige nbez Sepsis
A15.0	LuTB, d mikr Unt Sput ges, m/o Nachw d Kult o molbiol Verf	A46	Erysipel [Wundrose]
A15.1	Lungentuberkulose, nur durch Kultur gesichert	A48.0	Gasbrand [Gasödem]
A15.2	Lungentuberkulose, histologisch gesichert	A48.1	Legionellose mit Pneumonie
A15.3	LungenTB, durch so u nnbez Untersuchungsverf gesichert	A48.2	Legionellose ohne Pneumonie [Pontiac-Fieber]
A15.7	Primäre TB Atmungsorgane, bakt, molbiol od histol gesichert	A50.0	Floride konnatale Frühsyphilis
A15.9	Nnbez TB Atmungsorgane, bakt, molekbiol od histol gesich	A50.1	Latente konnatale Frühsyphilis
A16.0	Lungentuberkulose, bakt, molbiol u histol n gesichert	A50.2	Konnatale Frühsyphilis, nnbez
A16.1	Lungentuberkulose, bakt, molbiol u hist Unt n durchgef	A50.3	Konnatale spätsyphilitische Augenkrankheit
A16.2	LungenTB oh Angabe bakt, molekularbiolog od histol Sicher	A50.4	Konnat spätauftritt Neurosyphilis [Juv Neurosyph]
A16.7	Prim TB AtmOrg oh Ang bakt, molekularbiol od hist Sich	A71.1	Aktives Stadium des Trachoms
A16.9	Nnbez TB AtmOrg oh Ang bakt, molekbiol od hist Sich	A74.8	Sonstige Chlamydienkrankheiten
A17.0	Tuberkulöse Meningitis	A81.1	Subakute sklerosierende Panenzephalitis
A17.1	Meningeales Tuberkulom	A86	Virusenzephalitis, nnbez
A17.8	Sonstige Tuberkulose Nervensystem	A87.0	Meningitis durch Enteroviren
A17.9	Tuberkulose des Nervensystems, nnbez	A89	Virusinfektion des ZNS, nicht näher bezeichnet
A18.5	Tuberkulose des Auges	A96.0	Hämorrhagisches Fieber durch Junin-Viren
A26.0	Haut-Erysipeloid	A96.1	Hämorrhagisches Fieber durch Machupo-Viren
A26.7	Erysipelothrix-Sepsis	A96.2	Lassa-Fieber
A26.8	Sonstige Formen des Erysipeloids	A96.8	Sonstiges hämorrhagisches Fieber durch Arenaviren
A26.9	Erysipeloid, nnbez	A96.9	Hämorrhagisches Fieber durch Arenaviren, nnbez
A27.0	Leptospirosis icterohaemorrhagica [Weil-Krankheit]	A98.3	Marburg-Viruskrankheit
A27.8	Sonstige Formen der Leptospirose	A98.5	Hämorrhagisches Fieber mit renalem Syndrom
A27.9	Leptospirose, nnbez	B00.0	Ekzema herpeticum Kaposi
A28.0	Pasteurellose	B00.1	Dermitis vesicularis d Herpesviren
A28.1	Katzenkratzkrankheit	B00.2	Gingivostomatitis herpetica u Pharyngotonsillitis herpetica
A28.2	Extraintestinale Yersiniose	B00.3	Meningitis durch Herpesviren
A28.8	Sonst nbez bakterielle Zoonosen, aonkl	B00.4	Enzephalitis durch Herpesviren
A28.9	Bakterielle Zoonose, nnbez	B00.5	Augenkrankheit durch Herpesviren

B00.7	Disseminierte Herpesvirus-KH	B37.5	Candida-Meningitis
B00.8	Sonstige Infektionsformen durch Herpesviren	B37.6	Candida-Endokarditis
B00.9	Infektion durch Herpesviren, nnbez	B37.81	Candida-Ösophagitis
B01.0	Varizellen-Meningitis	B38.0	Akute Kokzidioidomykose Lunge
B01.1	Varizellen-Enzephalitis	B38.1	Chronische Kokzidioidomykose der Lunge
B01.2	Varizellen-Pneumonie	B38.2	Kokzidioidomykose der Lunge, nnbez
B01.8	Varizellen mit sonstigen Komplikationen	B38.3	Kokzidioidomykose der Haut
B01.9	Varizellen ohne Komplikation	B38.4	Kokzidioidomykose der Meningen
B02.0	Zoster-Enzephalitis	B38.7	Disseminierte Kokzidioidomykose
B02.1	Zoster-Meningitis	B38.8	Sonstige Formen der Kokzidioidomykose
B02.2	Zoster m Beteiligung anderer Abschnitte des Nervensystems	B39.0	Akute Histoplasmose Lunge durch Histoplasma capsulatum
B02.3	Zoster ophthalmicus	B39.1	Chron Histoplasmose Lunge durch Histoplasma capsulatum
B02.7	Zoster generalisatus	B39.2	Histoplasm Lunge durch Histoplasma capsulatum, nnbez
B02.8	Zoster mit sonstigen Komplikationen	B40.0	Akute Blastomykose der Lunge
B02.9	Zoster ohne Komplikation	B40.1	Chronische Blastomykose der Lunge
B05.0	Masern, kompliziert durch Enzephalitis	B40.2	Blastomykose der Lunge, nnbez
B05.1	Masern, kompliziert durch Meningitis	B40.3	Blastomykose der Haut
B05.2	Masern, kompliziert durch Pneumonie	B40.7	Disseminierte Blastomykose
B05.3	Masern, kompliziert durch Otitis media	B40.8	Sonstige Formen der Blastomykose
B05.4	Masern mit Darmkomplikationen	B40.9	Blastomykose, nnbez
B05.8	Masern mit sonstigen Komplikationen	B41.0	Parakokzidioidomykose der Lunge
B06.0	Röteln mit neurologischen Komplikationen	B41.7	Disseminierte Parakokzidioidomykose
B06.8	Röteln mit sonstigen Komplikationen	B41.8	Sonstige Formen der Parakokzidioidomykose
B08.5	Vesikuläre Pharyngitis durch Enteroviren	B41.9	Parakokzidioidomykose, nnbez
B15.0	Virushepatitis A mit Coma hepaticum	B44.0	Invasive Aspergillose der Lunge
B15.9	Virushepatitis A ohne Coma hepaticum	B44.1	Sonstige Aspergillose der Lunge
B16.0	Akut VirHep B m DeltaVir (Begleitinfekt) u mit Coma hep	B44.2	Aspergillose der Tonsillen
B16.1	Akut VirHep B m DeltaVir (Begleitinfekt) u oh Coma hep	B44.7	Disseminierte Aspergillose
B16.2	Akute Vir-Hep B oh Delta-Virus m Coma hep	B44.8	Sonstige Formen der Aspergillose
B16.9	Akut Vir-Hep B oh Delta-Virus u oh Coma hep	B44.9	Aspergillose, nnbez
B17.0	Akut Delta-Virus-(Super-)Inf, Hep-B-(Virus-)Träger	B45.0	Kryptokokkose der Lunge
B17.1	Akute Virushepatitis C	B45.1	Kryptokokkose des Gehirns
B17.2	Akute Virushepatitis E	B45.2	Kryptokokkose der Haut
B17.8	Sonstige nbez akute Virushepatitis	B45.3	Kryptokokkose der Knochen
B17.9	Akute Virushepatitis, nnbez	B45.7	Disseminierte Kryptokokkose
B18.0	Chronische Virushepatitis B m Delta-Virus	B45.8	Sonstige Formen der Kryptokokkose
B18.1	Chronische Virushepatitis B oh Delta-Virus	B45.9	Kryptokokkose, nnbez
B18.2	Chronische Virushepatitis C	B46.0	Mukormykose der Lunge
B18.8	Sonstige chronische Virushepatitis	B46.1	Rhinozerebrale Mukormykose
B18.9	Chronische Virushepatitis, nnbez	B46.2	Mukormykose des Magen-Darmtraktes
B19.0	Nnbez Virushepatitis m hepatischem Koma	B46.3	Mukormykose der Haut
B19.9	Nnbez Virushepatitis oh hepatisches Koma	B46.4	Disseminierte Mukormykose
B20	Infekt/paras KH infolge HIV-KH [Hum Immdef-Vir-KH]	B46.5	Mukormykose, nnbez
B21	BNB infolge HIV-KH [Hum Immundefiz-Virus-KH]	B46.8	Sonstige Formen der Zygomykose
B22	Sonst nbez KH infolge HIV-KH [Hum Immdef-Vir-KH]	B46.9	Zygomykose, nnbez
B23.0	Akutes HIV-Infektionssyndrom	B47.0	Eumyzetom
B23.8	Sonstige nbez Krankheitszustände infolge HIV-KH	B47.1	Aktinomyzetom
B24	Nnbez HIV-KH [Humane Immundefizienz-Virus-KH]	B48.2	Allescheriose
B25.0	Pneumonie durch Zytomegalieviren	B48.7	Mykosen durch opportunistisch-pathogene Pilze
B25.1	Hepatitis durch Zytomegalieviren	B50.0	Malaria tropica mit zerebralen Komplikationen
B25.2	Pankreatitis durch Zytomegalieviren	B50.8	Sonst schwere Formen od Komplik der Malaria tropica
B25.80	Infekt des Verdauungstraktes durch Zytomegalieviren	B50.9	Malaria tropica, nnbez
B25.88	Sonstige Zytomegalie	B51.0	Malaria tertiana mit Milzruptur
B25.9	Zytomegalie, nnbez	B51.8	Malaria tertiana mit sonstigen Komplikationen
B26.0	Mumps-Orchitis	B51.9	Malaria tertiana ohne Komplikation
B26.1	Mumps-Meningitis	B52.0	Malaria quartana mit Nephropathie
B26.2	Mumps-Enzephalitis	B52.8	Malaria quartana mit sonstigen Komplikationen
B26.3	Mumps-Pankreatitis	B52.9	Malaria quartana ohne Komplikation
B26.8	Mumps mit sonstigen Komplikationen	B53.0	Malaria durch Plasmodium ovale
B27.0	Mononukleose durch Gamma-Herpesviren	B53.1	Malaria durch Affen-Plasmodien
B27.1	Mononukleose durch Zytomegalieviren	B53.8	Sonstige parasitologisch bestätigte Malaria, aonkl
B27.8	Sonstige infektiöse Mononukleose	B54	Malaria, nnbez
B27.9	Infektiöse Mononukleose, nnbez	B58.0	Augenerkrankung durch Toxoplasmen
B30.1	Konjunktivitis durch Adenoviren	B58.1	Hepatitis durch Toxoplasmen
B30.3	Akute epidem hämorrhag Konjunktivitis (durch Enteroviren)	B58.2	Meningoenzephalitis durch Toxoplasmen
B33.2	Karditis durch Viren	B58.3	Toxoplasmose Lunge
B34.0	Infektion durch Adenoviren nnbez Lok	B58.8	Toxoplasmosen mit Beteiligung sonstiger Organe
B37.1	Kandidose der Lunge	B58.9	Toxoplasmose, nnbez
B37.2	Kandidose der Haut und der Nägel	B59	Pneumozystose
B37.4	Kandidose an sonst Lok des Urogenitalsystems	B97.0	Adenoviren als Urs von KH, in and Kap klassifiziert

B97.1	Enteroviren als Urs von KH, in and Kap klassifiziert	C15.8	BNB: Ösophagus, mehrere Teilbereiche überlappend
C00.0	Bösartige Neubildung: Äußere Oberlippe	C15.9	Bösartige Neubildung: Ösophagus, nicht näher bezeichnet
C00.1	Bösartige Neubildung: Äußere Unterlippe	C16.0	Bösartige Neubildung: Kardias
C00.2	Bösartige Neubildung: Äußere Lippe, nicht näher bezeichnet	C16.1	Bösartige Neubildung: Fundus ventriculi
C00.3	Bösartige Neubildung: Oberlippe, Innenseite	C16.2	Bösartige Neubildung: Corpus ventriculi
C00.4	Bösartige Neubildung: Unterlippe, Innenseite	C16.3	Bösartige Neubildung: Antrum pyloricum
C00.5	Bösartige Neubildung: Lippe, nnbez, Innenseite	C16.4	Bösartige Neubildung: Pylorus
C00.6	Bösartige Neubildung: Lippenkommissur	C16.5	BNB: Kleine Krümmung des Magens, nicht näher bezeichnet
C00.8	BNB: Lippe, mehrere Teilbereiche überlappend	C16.6	BNB: Große Krümmung des Magens, nicht näher bezeichnet
C00.9	Bösartige Neubildung: Lippe, nicht näher bezeichnet	C16.8	BNB: Magen, mehrere Teilbereiche überlappend
C01	Bösartige Neubildung des Zungengrundes	C16.9	Bösartige Neubildung: Magen, nicht näher bezeichnet
C02.0	Bösartige Neubildung: Zungenrücken	C17.0	Bösartige Neubildung: Duodenum
C02.1	Bösartige Neubildung: Zungenrand	C17.1	Bösartige Neubildung: Jejunum
C02.2	Bösartige Neubildung: Zungenunterfläche	C17.2	Bösartige Neubildung: Ileum
C02.3	BNB: Vordere zwei Drittel der Zunge, Bereich nnbez	C17.3	Bösartige Neubildung: Meckel-Divertikel
C02.8	BNB: Zunge, mehrere Teilbereiche überlappend	C17.8	BNB: Dünndarm, mehrere Teilbereiche überlappend
C02.9	Bösartige Neubildung: Zunge, nicht näher bezeichnet	C17.9	Bösartige Neubildung: Dünndarm, nicht näher bezeichnet
C03.0	Bösartige Neubildung: Oberkieferzahnfleisch	C18.0	Bösartige Neubildung: Zäkum
C03.1	Bösartige Neubildung: Unterkieferzahnfleisch	C18.1	Bösartige Neubildung: Appendix vermiformis
C03.9	Bösartige Neubildung: Zahnfleisch, nicht näher bezeichnet	C18.2	Bösartige Neubildung: Colon ascendens
C04.0	Bösartige Neubildung: Vorderer Teil des Mundbodens	C18.3	Bösartige Neubildung: Flexura coli dextra [hepatica]
C04.1	Bösartige Neubildung: Seitlicher Teil des Mundbodens	C18.4	Bösartige Neubildung: Colon transversum
C04.8	BNB: Mundboden, mehrere Teilbereiche überlappend	C18.5	Bösartige Neubildung: Flexura coli sinistra [lienalis]
C04.9	Bösartige Neubildung: Mundboden, nicht näher bezeichnet	C18.6	Bösartige Neubildung: Colon descendens
C05.0	Bösartige Neubildung: Harter Gaumen	C18.7	Bösartige Neubildung: Colon sigmoideum
C05.1	Bösartige Neubildung: Weicher Gaumen	C18.8	BNB: Kolon, mehrere Teilbereiche überlappend
C05.2	Bösartige Neubildung: Uvula	C18.9	Bösartige Neubildung: Kolon, nicht näher bezeichnet
C05.8	BNB: Gaumen, mehrere Teilbereiche überlappend	C19	Bösartige Neubildung am Rektosigmoid, Übergang
C05.9	Bösartige Neubildung: Gaumen, nicht näher bezeichnet	C20	Bösartige Neubildung des Rektums
C06.0	Bösartige Neubildung: Wangenschleimhaut	C21.0	Bösartige Neubildung: Anus, nicht näher bezeichnet
C06.1	Bösartige Neubildung: Vestibulum oris	C21.1	Bösartige Neubildung: Analkanal
C06.2	Bösartige Neubildung: Retromolarregion	C21.2	Bösartige Neubildung: Kloakenregion
C06.8	BNB: Sonst u nnbez Teile Mund, mehrere Teilber überlapp	C21.8	BNB: Rektum, Anus u Analkanal, mehrere Teilber überlapp
C06.9	Bösartige Neubildung: Mund, nicht näher bezeichnet	C22.0	Leberzellkarzinom
C07	Bösartige Neubildung der Parotis	C22.1	Intrahepatisches Gallengangskarzinom
C08.0	Bösartige Neubildung: Glandula submandibularis	C22.2	Hepatoblastom
C08.1	Bösartige Neubildung: Glandula sublingualis	C22.3	Angiosarkom der Leber
C08.8	BNB: Große Speicheldrüsen, mehrere Teilbereiche überlapp	C22.4	Sonstige Sarkome der Leber
C08.9	Bösartige Neubildung: Große Speicheldrüse, nnbez	C22.7	Sonstige näher bezeichnete Karzinome der Leber
C09.0	Bösartige Neubildung: Fossa tonsillaris	C22.9	Bösartige Neubildung: Leber, nicht näher bezeichnet
C09.1	Bösartige Neubildung: Gaumenbogen (vorderer) (hinterer)	C23	Bösartige Neubildung der Gallenblase
C09.8	BNB: Tonsille, mehrere Teilbereiche überlappend	C24.0	Bösartige Neubildung: Extrahepatischer Gallengang
C10.0	Bösartige Neubildung: Vallecula epiglottica	C24.1	BNB: Ampulla hepatopancreatica [Ampulla Vateri]
C10.1	Bösartige Neubildung: Vorderfläche der Epiglottis	C24.8	BNB: Gallenwege, mehrere Teilbereiche überlappend
C10.2	Bösartige Neubildung: Seitenwand des Oropharynx	C24.9	Bösartige Neubildung: Gallenwege, nicht näher bezeichnet
C10.3	Bösartige Neubildung: Hinterwand des Oropharynx	C25.0	Bösartige Neubildung: Pankreaskopf
C10.4	Bösartige Neubildung: Kiemengang	C25.1	Bösartige Neubildung: Pankreaskörper
C10.8	BNB: Oropharynx, mehrere Teilbereiche überlappend	C25.2	Bösartige Neubildung: Pankreasschwanz
C10.9	Bösartige Neubildung: Oropharynx, nicht näher bezeichnet	C25.3	Bösartige Neubildung: Ductus pancreaticus
C11.0	Bösartige Neubildung: Obere Wand des Nasopharynx	C25.4	BNB: Endokriner Drüsenanteil des Pankreas
C11.1	Bösartige Neubildung: Hinterwand des Nasopharynx	C25.7	Bösartige Neubildung: Sonstige Teile des Pankreas
C11.2	Bösartige Neubildung: Seitenwand des Nasopharynx	C25.8	BNB: Pankreas, mehrere Teilbereiche überlappend
C11.3	Bösartige Neubildung: Vorderwand des Nasopharynx	C25.9	Bösartige Neubildung: Pankreas, nicht näher bezeichnet
C11.8	BNB: Nasopharynx, mehrere Teilbereiche überlappend	C26.0	BNB: Intestinaltrakt, Teil nicht näher bezeichnet
C11.9	Bösartige Neubildung: Nasopharynx, nicht näher bezeichnet	C26.1	Bösartige Neubildung: Milz
C12	Bösartige Neubildung des Recessus piriformis	C26.8	BNB: Verdauungssystem, mehrere Teilbereiche überlappend
C13.0	Bösartige Neubildung: Regio postcricoidea	C26.9	BNB: Ungenau bezeichnete Lok des Verdauungssystems
C13.1	BNB: Aryepiglottische Falte, hypopharyngeale Seite	C30.0	Bösartige Neubildung: Nasenhöhle
C13.2	Bösartige Neubildung: Hinterwand des Hypopharynx	C30.1	Bösartige Neubildung: Mittelohr
C13.8	BNB: Hypopharynx, mehrere Teilbereiche überlappend	C31.0	Bösartige Neubildung: Sinus maxillaris [Kieferhöhle]
C13.9	Bösartige Neubildung: Hypopharynx, nicht näher bezeichnet	C31.1	Bösartige Neubildung: Sinus ethmoidalis [Siebbeinzellen]
C14.0	Bösartige Neubildung: Pharynx, nicht näher bezeichnet	C31.2	Bösartige Neubildung: Sinus frontalis [Stirnhöhle]
C14.2	BNB: Lymphatischer Rachenring [Waldeyer]	C31.3	Bösartige Neubildung: Sinus sphenoidalis [Keilbeinhöhle]
C14.8	BNB: Lippe, Mundhöhle u Pharynx, mehr Teilber überlapp	C31.8	BNB: Nasennebenhöhlen, mehrere Teilbereiche überlappend
C15.0	Bösartige Neubildung: Zervikaler Ösophagus	C31.9	Bösartige Neubildung: Nasennebenhöhle, nnbez
C15.1	Bösartige Neubildung: Thorakaler Ösophagus	C32.0	Bösartige Neubildung: Glottis
C15.2	Bösartige Neubildung: Abdominaler Ösophagus	C32.1	Bösartige Neubildung: Supraglottis
C15.3	Bösartige Neubildung: Ösophagus, oberes Drittel	C32.2	Bösartige Neubildung: Subglottis
C15.4	Bösartige Neubildung: Ösophagus, mittleres Drittel	C32.3	Bösartige Neubildung: Larynxknorpel
C15.5	Bösartige Neubildung: Ösophagus, unteres Drittel	C32.8	BNB: Larynx, mehrere Teilbereiche überlappend

C32.9	Bösartige Neubildung: Larynx, nicht näher bezeichnet	C49.0	BNB: Bindegewebe u and Weichteilgew Kopf/Gesicht/Hals
C33	Bösartige Neubildung der Trachea	C49.1	BNB: Bindegew u and WeichtGew ob Extr, einschl Schult
C34.0	Bösartige Neubildung: Hauptbronchus	C49.2	BNB: Bindegew u and WeichtGew unter Extr, einschl Hüfte
C34.1	Bösartige Neubildung: Oberlappen (-Bronchus)	C49.3	BNB: Bindegewebe und andere Weichteilgewebe des Thorax
C34.2	Bösartige Neubildung: Mittellappen (-Bronchus)	C49.4	BNB: Bindegewebe u andere WeichtGew des Abdomens
C34.3	Bösartige Neubildung: Unterlappen (-Bronchus)	C49.5	BNB: Bindegewebe u andere WeichtGewebe des Beckens
C34.8	BNB: Bronchus u Lunge, mehrere Teilbereiche überlappend	C49.6	BNB: Bindegew u and WeichtGewebe des Rumpfes, nnbez
C34.9	BNB: Bronchus oder Lunge, nicht näher bezeichnet	C49.8	BNB: Bindegew u and WeichtGew, mehr Teilber überlapp
C37	Bösartige Neubildung des Thymus	C49.9	BNB: Bindegewebe und andere Weichteilgewebe, nnbez
C38.0	Bösartige Neubildung: Herz	C50.0	Bösartige Neubildung: Brustwarze und Warzenhof
C38.1	Bösartige Neubildung: Vorderes Mediastinum	C50.1	BNB: Zentraler Drüsenkörper der Brustdrüse
C38.2	Bösartige Neubildung: Hinteres Mediastinum	C50.2	BNB: Oberer innerer Quadrant der Brustdrüse
C38.3	BNB: Mediastinum, Teil nicht näher bezeichnet	C50.3	BNB: Unterer innerer Quadrant der Brustdrüse
C38.4	Bösartige Neubildung: Pleura	C50.4	BNB: Oberer äußerer Quadrant der Brustdrüse
C38.8	BNB: Herz, Mediastinum u Pleura, mehr Teilber überlapp	C50.5	BNB: Unterer äußerer Quadrant der Brustdrüse
C39.0	Bösartige Neubildung: Obere Atemwege, Teil nnbez	C50.6	Bösartige Neubildung: Recessus axillaris der Brustdrüse
C39.8	BNB: AtmOrg u sonst intrathorak Organe, mehr Teilber überl	C50.8	BNB: Brustdrüse, mehrere Teilbereiche überlappend
C39.9	BNB: Ungenau bezeichnete Lok des Atmungssystems	C50.9	Bösartige Neubildung: Brustdrüse, nicht näher bezeichnet
C40.0	BNB Skapula u lange Knochen obere Extremität	C51.0	Bösartige Neubildung der Vulva: Labium majus
C40.1	BNB kurze Knochen obere Extremität	C51.1	Bösartige Neubildung der Vulva: Labium minus
C40.2	BNB lange Knochen untere Extremität	C51.2	Bösartige Neubildung der Vulva: Klitoris
C40.3	BNB kurze Knochen untere Extremität	C51.8	BNB: Vulva, mehrere Teilbereiche überlappend
C40.8	BNB: Knochen u Gelenkknorpel Extrem, mehr TeilB überlapp	C51.9	Bösartige Neubildung: Vulva, nicht näher bezeichnet
C40.9	BNB: Knochen u Gelenkknorpel Extrem, nnbez	C52	Bösartige Neubildung der Vagina
C41.1	BNB des Knochens u des Gelenkknorpels: Unterkieferknoch	C53.0	Bösartige Neubildung: Endozervix
C41.2	BNB des Knochens und des Gelenkknorpels: Wirbelsäule	C53.1	Bösartige Neubildung: Ektozervix
C41.30	BNB Knochen u Gelenkknorpel: Rippen	C53.8	BNB: Cervix uteri, mehrere Teilbereiche überlappend
C41.31	BNB Knochen u Gelenkknorpel: Sternum	C53.9	Bösartige Neubildung: Cervix uteri, nicht näher bezeichnet
C41.32	BNB Knochen u Gelenkknorpel: Klavikula	C54.0	Bösartige Neubildung: Isthmus uteri
C41.4	BNB des Knochens u des Gelenkknorpels: Beckenknochen	C54.1	Bösartige Neubildung: Endometrium
C41.8	BNB: Knochen u Gelenkknorpel, mehrere Teilber überlapp	C54.2	Bösartige Neubildung: Myometrium
C41.9	BNB: Knochen und Gelenkknorpel, nicht näher bezeichnet	C54.3	Bösartige Neubildung: Fundus uteri
C43.0	Bösartiges Melanom Lippe	C54.8	BNB: Corpus uteri, mehrere Teilbereiche überlappend
C43.1	Bösartiges Melanom Augenlid, einschließl Kanthus	C54.9	Bösartige Neubildung: Corpus uteri, nicht näher bezeichnet
C43.2	Bösartiges Melanom Ohr u äußerer Gehörgang	C55	Bösartige Neubildung des Uterus, Teil nnbez
C43.3	Bösartiges Melanom so u nnbez Teile Gesicht	C56	Bösartige Neubildung des Ovars
C43.4	Bösartiges Melanom behaarte Kopfhaut u Hals	C57.0	Bösartige Neubildung: Tuba uterina [Fallopio]
C43.5	Bösartiges Melanom Rumpf	C57.1	Bösartige Neubildung: Lig latum uteri
C43.6	Bösartiges Melanom obere Extremität, einschl Schulter	C57.2	Bösartige Neubildung: Lig teres uteri
C43.7	Bösartig Melanom untere Extremität, einschl Hüfte	C57.3	Bösartige Neubildung: Parametrium
C43.8	Bösartiges Melanom Haut, mehr Teilber überlapp	C57.4	Bösartige Neubildung: Uterine Adnexe, nnbez
C43.9	Bösartiges Melanom Haut, nnbez	C57.7	BNB: Sonstige näher bezeichnete weibliche Genitalorgane
C44.0	Sonstige bösartige Neubildungen: Lippenhaut	C57.8	BNB: Weibliche Genitalorgane, mehr Teilbereiche überlapp
C44.1	Sonstige BNB: Haut des Augenlides, einschließl Kanthus	C57.9	BNB: Weibliches Genitalorgan, nicht näher bezeichnet
C44.2	Sonstige BNB: Haut des Ohres u des äußeren Gehörganges	C60.0	Bösartige Neubildung: Praeputium penis
C44.3	Sonst BNB: Haut sonst u nnbez Teile des Gesichtes	C60.1	Bösartige Neubildung: Glans penis
C44.4	Sonstige BNB: Behaarte Kopfhaut und Haut des Halses	C60.2	Bösartige Neubildung: Penischaft
C44.5	Sonstige bösartige Neubildungen: Haut des Rumpfes	C60.8	Bösartige Neubildung: Penis, mehr Teilbereiche überlappend
C44.6	Sonst BNB: Haut der oberen Extremität, einschl Schulter	C60.9	Bösartige Neubildung: Penis, nicht näher bezeichnet
C44.7	Sonst BNB: Haut der unteren Extremität, einschließl Hüfte	C62.0	Bösartige Neubildung: Dystoper Hoden
C44.8	Sonstige BNB: Haut, mehrere Teilbereiche überlappend	C62.1	Bösartige Neubildung: Deszendierter Hoden
C44.9	BNB Haut, nnbez	C62.9	Bösartige Neubildung: Hoden, nicht näher bezeichnet
C45.0	Mesotheliom Pleura	C63.0	Bösartige Neubildung: Nebenhoden [Epididymis]
C45.1	Mesotheliom Peritoneum	C63.1	Bösartige Neubildung: Samenstrang
C45.2	Mesotheliom Perikard	C63.2	Bösartige Neubildung: Skrotum
C45.7	Mesotheliom sonst Lok	C63.7	BNB: Sonstige näher bezeichnete männliche Genitalorgane
C45.9	Mesotheliom, nnbez	C63.8	BNB: Männliche Genitalorgane, mehr Teilbereiche überlapp
C47.0	BNB: Periphere Nerven Kopf, Gesicht u Hals	C63.9	Bösartige Neubildung: Männliches Genitalorgan, nnbez
C47.1	BNB: Periph Nerven obere Extremität, einschließl Schulter	C64	BNB der Niere, ausgenommen Nierenbecken
C47.2	BNB: Periphere Nerven untere Extremität, einschl Hüfte	C65	BNB Nierenbecken
C47.3	Bösartige Neubildung: Periphere Nerven des Thorax	C66	BNB Ureter
C47.4	Bösartige Neubildung: Periphere Nerven des Abdomens	C67.0	Bösartige Neubildung: Trigonum vesicae
C47.5	Bösartige Neubildung: Periphere Nerven des Beckens	C67.1	Bösartige Neubildung: Apex vesicae
C47.6	BNB: Periphere Nerven des Rumpfes, nnbez	C67.2	Bösartige Neubildung: Laterale Harnblasenwand
C47.8	BNB: Periph Nerv/autonom Nervensyst, mehr Teilb überlapp	C67.3	Bösartige Neubildung: Vordere Harnblasenwand
C47.9	BNB: Periphere Nerven/autonomes Nervensystem, nnbez	C67.4	Bösartige Neubildung: Hintere Harnblasenwand
C48.0	Bösartige Neubildung: Retroperitoneum	C67.5	Bösartige Neubildung: Harnblasenhals
C48.1	Bösartige Neubildung: nbez Teile des Peritoneums	C67.6	Bösartige Neubildung: Ostium ureteris
C48.2	Bösartige Neubildung: Peritoneum, nicht näher bezeichnet	C67.7	Bösartige Neubildung: Urachus
C48.8	BNB: Retroperitoneum u Peritoneum, mehr Teilber überlapp	C67.8	BNB: Harnblase, mehrere Teilbereiche überlappend

C67.9	Bösartige Neubildung: Harnblase, nicht näher bezeichnet	C78.7	Sekundäre BNB Leber u intrahepatische Gallengänge
C68.0	Bösartige Neubildung: Urethra	C78.8	Sekundäre BNB so u nnbez Verdauungsorgane
C68.1	Bösartige Neubildung: Paraaurethrale Drüse	C79.0	Sekundäre BNB Niere u Nierenbecken
C68.8	BNB: Harnorgane, mehrere Teilbereiche überlappend	C79.1	Sekundäre BNB Harnblase, sonst u nnbez Harnorgane
C68.9	Bösartige Neubildung: Harnorgan, nicht näher bezeichnet	C79.2	Sekundäre BNB Haut
C69.0	Bösartige Neubildung: Konjunktiva	C79.3	Sekundäre BNB Gehirn u Hirnhäute
C69.1	Bösartige Neubildung: Kornea	C79.4	Sekundäre BNB so u nnbez Teile Nervensystem
C69.2	Bösartige Neubildung: Retina	C79.5	Sekundäre BNB Knochen u Knochenmark
C69.3	Bösartige Neubildung: Chorioidea	C79.6	Sekundäre bösartige Neubildung des Ovars
C69.4	Bösartige Neubildung: Ziliarkörper	C79.7	Sekundäre bösartige Neubildung der Nebenniere
C69.5	Bösartige Neubildung: Meningen, nicht näher bezeichnet	C79.81	Sekundäre bösartige Neubildung der Brustdrüse
C69.6	Bösartige Neubildung: Orbita	C79.82	Sekundäre bösartige Neubildung der Genitalorgane
C69.8	BNB: Auge u Augenanhangsgebilde, mehr Teilber überlapp	C79.83	Sekundäre bösartige Neubildung des Perikards
C69.9	Bösartige Neubildung: Auge, nicht näher bezeichnet	C79.84	Sonstige sekundäre bösartige Neubildung des Herzens
C70.0	Bösartige Neubildung: Hirnhäute	C79.88	Sekundäre bösartige Neubildung so nbez Lokalisationen
C70.1	Bösartige Neubildung: Rückenmarkhäute	C81.0	Noduläres lymphozytenprädominantes Hodgkin-Lymphom
C70.9	Bösartige Neubildung: Meningen, nicht näher bezeichnet	C81.1	Nodulär-sklerosierendes klassisches Hodgkin-Lymphom
C71.0	BNB: Zerebrum, ausgenommen Hirnlappen und Ventrikel	C81.2	Gemischtzelliges klassisches Hodgkin-Lymphom
C71.1	Bösartige Neubildung: Frontallappen	C81.3	Lymphozytenarmes klassisches Hodgkin-Lymphom
C71.2	Bösartige Neubildung: Temporallappen	C81.4	Lymphozytenreiches klassisches Hodgkin-Lymphom
C71.3	Bösartige Neubildung: Parietallappen	C81.7	Sonstige Typen des klassischen Hodgkin-Lymphoms
C71.4	Bösartige Neubildung: Okzipitallappen	C81.9	Hodgkin-Lymphom, nicht näher bezeichnet
C71.5	Bösartige Neubildung: Hirnventrikel	C82.0	Follikuläres Lymphom Grad I
C71.6	Bösartige Neubildung: Zerebellum	C82.1	Follikuläres Lymphom Grad II
C71.7	Bösartige Neubildung: Hirnstamm	C82.2	Follikuläres Lymphom Grad III, nicht näher bezeichnet
C71.8	Bösartige Neubildung: Gehirn, mehrere Teilbereiche überlapp	C82.3	Follikuläres Lymphom Grad IIIa
C71.9	Bösartige Neubildung: Gehirn, nicht näher bezeichnet	C82.4	Follikuläres Lymphom Grad IIIb
C72.0	Bösartige Neubildung: Rückenmark	C82.5	Diffuses Follikelzentrumlymphom
C72.1	Bösartige Neubildung: Cauda equina	C82.6	Kutanes Follikelzentrumlymphom
C72.2	Bösartige Neubildung: Nn olfactorii [I Hirnnerv]	C82.7	Sonstige Typen des follikulären Lymphoms
C72.3	Bösartige Neubildung: Nervus opticus [II Hirnnerv]	C82.9	Follikuläres Lymphom, nicht näher bezeichnet
C72.4	Bösartige Neubildung: Nerv vestibulocochlearis [VIII Hirnnerv]	C83.0	Kleinzelliges B-Zell-Lymphom
C72.5	BNB: Sonstige und nicht näher bezeichnete Hirnnerven	C83.1	Mantelzell-Lymphom
C72.8	BNB: Gehirn u andere Teile ZNS, mehr Teilbereiche überlapp	C83.3	Diffuses großzelliges B-Zell-Lymphom
C72.9	Bösartige Neubildung: Zentralnervensystem, nnbez	C83.5	Lymphoblastisches Lymphom
C73	Bösartige Neubildung der Schilddrüse	C83.7	Burkitt-Lymphom
C74.0	Bösartige Neubildung: Nebennierenrinde	C83.8	Sonstige nicht follikuläre Lymphome
C74.1	Bösartige Neubildung: Nebennierenmark	C83.9	Nicht follikuläres Lymphom, nicht näher bezeichnet
C74.9	Bösartige Neubildung: Nebenniere, nicht näher bezeichnet	C84.0	Mycosis fungoides
C75.0	Bösartige Neubildung: Nebenschilddrüse	C84.1	Sézary-Syndrom
C75.1	Bösartige Neubildung: Hypophyse	C84.4	Peripheres T-Zell-Lymphom, nicht spezifiziert
C75.2	Bösartige Neubildung: Ductus craniopharyngealis	C84.5	Sonstige reifzellige T/NK-Zell-Lymphome
C75.3	BNB: Epiphyse [Glandula pinealis] [Zirbeldrüse]	C84.6	Anaplastisches großzelliges Lymphom, ALK-positiv
C75.4	Bösartige Neubildung: Glomus caroticum	C84.7	Anaplastisches großzelliges Lymphom, ALK-negativ
C75.5	BNB: Glomus aorticum u sonstige Paraganglien	C84.8	Kutanes T-Zell-Lymphom, nicht näher bezeichnet
C75.8	BNB: Beteiligung mehrerer endokriner Drüsen, nnbez	C84.9	Reifzelliges T/NK-Zell-Lymphom, nicht näher bezeichnet
C75.9	Bösartige Neubildung: Endokrine Drüse, nnbez	C85.1	B-Zell-Lymphom, nnbez
C76.0	BNB ungenau bezeichneter Lok: Kopf, Gesicht u Hals	C85.2	Mediastinales (thymisches) großzelliges B-Zell-Lymphom
C76.1	BNB ungenau bezeichneter Lokalisationen: Thorax	C85.7	Sonst nbez Typen Non-Hodgkin-Lymphom
C76.2	BNB ungenau bezeichneter Lokalisationen: Abdomen	C85.9	Non-Hodgkin-Lymphom, nicht näher bezeichnet
C76.3	BNB ungenau bezeichneter Lokalisationen: Becken	C86.0	Extranodales NK/T-Zell-Lymphom, nasaler Typ
C76.4	BNB ungenau bezeichneter Lok: Obere Extremität	C86.1	Hepatosplenisches T-Zell-Lymphom
C76.5	BNB ungenau bezeichneter Lok: Untere Extremität	C86.2	T-Zell-Lymphom vom Enteropathie-Typ
C76.7	BNB: Sonstige ungenau bezeichnete Lokalisationen	C86.3	Subkutanes pannikulitisches T-Zell-Lymphom
C76.8	BNB: Sonst u ungenau bez Lok, mehr Teilber überlapp	C86.4	Blastisches NK-Zell-Lymphom
C77.0	Sekundäre u nnbez BNB: Lymphknoten Kopf/Gesicht/Hals	C86.5	Angioimmunoblastisches T-Zell-Lymphom
C77.1	Sekundäre u nnbez BNB: Intrathorakale Lymphknoten	C86.6	Primäre kutane CD30-positive T-Zell-Proliferationen
C77.2	Sekundäre u nnbez BNB: Intraabdominale Lymphknoten	C88.00	Makroglobulinämie Waldenström: oA einer kompl Remiss
C77.3	Sek u nnbez BNB: Axill Lymphkn u Lymphkn obere Extremität	C88.01	Makroglobulinämie Waldenström: In kompletter Remission
C77.4	Sek u nnbez BNB: Inguin Lymphkn u Lymphkn unter Extremität	C88.20	So Schwerkettenkrankheit: oA einer komplet Remission
C77.5	Sekundäre u nnbez BNB: Intrapelvine Lymphknoten	C88.21	Sonstige Schwerkettenkrankheit: In kompletter Remission
C77.8	Sekundäre u nnbez BNB: Lymphknoten mehrerer Regionen	C88.30	Immunproliferative Dünndarmkrankheit: Oh Ang kompl Rem
C77.9	Sekundäre u nnbez BNB: Lymphknoten, nnbez	C88.31	Immunproliferative Dünndarmkrankheit: In kompletter Remiss
C78.0	Sekundäre bösartige Neubildung der Lunge	C88.40	Extranod Marginzon-B-Lymphom MALT oA kompl Rem
C78.1	Sekundäre bösartige Neubildung des Mediastinum	C88.41	Extranod Marginzon-B-Lymphom MukosAss Gwb In kompl Rem
C78.2	Sekundäre bösartige Neubildung der Pleura	C88.70	Sonstige bösartige immunproliferat KH: oA kompl Remiss
C78.3	Sekundäre BNB sonstiger u nnbez Atmungsorgane	C88.71	Sonst bösart immunproliferative KH: In kompletter Remiss
C78.4	Sekundäre BNB Dünndarm	C88.90	Bösart immunproliferative KH, nnbez: oA kompl Remiss
C78.5	Sekundäre BNB Dickdarm u Rektum	C88.91	Bösart immunproliferative KH, nnbez: In kompletter Remiss
C78.6	Sekundäre BNB Retroperitoneum u Peritoneum	C90.00	Multiples Myelom: oA einer kompletten Remission

C90.01	Multiples Myelom: In kompletter Remission	C95.71	Sonstige Leukämie nnbez Zelltyps: In kompletter Remission
C90.10	Plasmazellenleukämie: Ohne Angabe einer kompl Remission	C95.90	Leukämie, nicht näher bezeichnet: Ohne Ang kompl Remiss
C90.11	Plasmazellenleukämie: In kompletter Remission	C95.91	Leukämie, nicht näher bezeichnet: In kompletter Remission
C90.20	Extramedullär Plasmazytom: oA einer komplet Remission	C96.0	Multifok/-syst (dissm) Langerh-Zell-Histiozytos [AbtLetterSiwe]
C90.21	Extramedulläres Plasmazytom: In kompletter Remission	C96.2	Bösartiger Mastzelltumor
C90.30	Solitäres Plasmazytom: oA einer kompletten Remission	C96.4	Sarkom der dendritischen Zellen (akzessorische Zellen)
C90.31	Solitäres Plasmazytom: In kompletter Remission	C96.7	So nbez BNB lymphat/blutbildend/verwandtes Gewebe
C91.00	Akut lymphat Leukämie [ALL]: oA einer komplet Remission	C96.8	Histiozytisches Sarkom
C91.01	Akute lymphat Leukämie [ALL]: In komplet Remission	C96.9	BNB lymphat/blutbildendes/verwandtes Gew, nnbez
C91.10	Chr lymphat Leukäm B-Zell-Typ [CLL]: oA komplet Remis	C97	BNB als Primärtumoren an mehreren Lok
C91.11	Chr lymphat Leukämie B-Zell-Typ [CLL]: In komplet Remis	D10.0	Gutartige Neubildung Lippe
C91.30	Prolymphozyt Leukämie B-Zell-Typ: oA komplet Remis	D10.1	Gutartige Neubildung Zunge
C91.31	Prolymphozyt Leukämie vom B-Zell-Typ: In komplet Remis	D10.2	Gutartige Neubildung Mundboden
C91.40	Haarzellenleukämie: Ohne Angabe kompl Remission	D10.3	Gutartige Neubildung so u nnbez Teile Mund
C91.41	Haarzellenleukämie: In kompletter Remission	D10.5	Gutartige Neubildung sonstige Teile Oropharynx
C91.50	Adult T-Zell-Lymphom/Leukäm HTLV-1-assoz: oA kompl Rem	D10.6	Gutartige Neubildung Nasopharynx
C91.51	Adult T-Zell-Lymphom/Leukäm HTLV-1-assoz: In kompl Rem	D10.7	Gutartige Neubildung Hypopharynx
C91.60	Prolymphozyt-Leukämie T-Zell-Typ: oA einer komplet Remis	D10.9	Gutartige Neubildung Pharynx, nnbez
C91.61	Prolymphozyt-Leukämie vom T-Zell-Typ: In komplet Remis	D11.0	Gutartige Neubildung Parotis
C91.70	Sonstige lymphatische Leukämie: Ohne Ang kompl Remiss	D11.7	Gutartige Neubildung sonst große Speicheldrüsen
C91.71	Sonstige lymphatische Leukämie: In kompletter Remission	D11.9	Gutartige Neubildung große Speicheldrüse, nnbez
C91.80	Reifzellige B-ALL vom Burkitt-Typ: oA einer komplet Remis	D12.0	Gutartige Neubildung Zäkum
C91.81	Reifzellige B-ALL vom Burkitt-Typ: In kompletter Remission	D12.1	Gutartige Neubildung Appendix vermiformis
C91.90	Lymphatische Leukämie, nnbez: Ohne Ang kompl Remission	D12.2	Gutartige Neubildung Colon ascendens
C91.91	Lymphatische Leukämie, nnbez: In kompletter Remission	D12.3	Gutartige Neubildung Colon transversum
C92.00	Akute myeloblast Leukämie [AML]: oA einer komplet Remis	D12.4	Gutartige Neubildung Colon descendens
C92.01	Akute myeloblast Leukämie [AML]: In komplet Remis	D12.5	Gutartige Neubildung Colon sigmoideum
C92.10	Chr myelo Leukäm [CML], BCR/ABL-posit: oA kompl Rem	D12.6	Gutartige Neubildung Kolon, nnbez
C92.11	Chr myelo Leukäm [CML], BCR/ABL-posit: In kompl Rem	D12.7	Gutartige Neubildung Rektosigmoid, Übergang
C92.20	Atyp chr myelo Leukäm, BCR/ABL-negat: oA kompl Rem	D12.8	Gutartige Neubildung Rektum
C92.21	Atyp chr myelo Leukäm, BCR/ABL-negat: In kompl Rem	D12.9	Gutartige Neubildung Analkanal Anus
C92.30	Myelosarkom: Ohne Angabe kompl Remission	D13.0	Gutartige Neubildung Ösophagus
C92.31	Myelosarkom: In kompletter Remission	D13.1	Gutartige Neubildung Magen
C92.40	Akut Promyelozyt-Leukämie [PCL]: oA komplet Remis	D13.2	Gutartige Neubildung Duodenum
C92.41	Akute Promyelozyt-Leukämie [PCL]: In komplet Remis	D13.3	Gutartige Neubildung so u nnbez Teile Dünndarm
C92.50	Akute myelomonozytäre Leukämie: Ohne Ang kompl Remiss	D13.4	Gutartige Neubildung Leber
C92.51	Akute myelomonozytäre Leukämie: In kompletter Remission	D13.5	Gutartige Neubildung extrahepat Gallengänge u Gallenblase
C92.60	Akut myelo Leukäm m 11q23-Abnormität: oA kompl Rem	D13.6	Gutartige Neubildung Pankreas
C92.61	Akut myelo Leukäm mit 11q23-Abnormität: In kompl Rem	D13.7	Gutartige Neubild endokrin Drüsenanteil Pankreas
C92.70	Sonstige myeloische Leukämie: Ohne Ang kompl Remission	D13.9	Gut Neub ungen bez Lok innerh Verdauungssystem
C92.71	Sonstige myeloische Leukämie: In kompletter Remission	D14.0	Gutartige Neubildung Mittelohr/Nasenhöhle/NNH
C92.80	Akut myelo Leukäm m multilineär Dysplas: oA kompl Rem	D14.1	Gutartige Neubildung Larynx
C92.81	Akut myelo Leukäm m multilineär Dysplas: In kompl Rem	D14.2	Gutartige Neubildung Trachea
C92.90	Myeloische Leukämie, nnbez: Ohne Ang kompl Remission	D14.3	Gutartige Neubildung Bronchus u Lunge
C92.91	Myeloische Leukämie, nnbez: In kompletter Remission	D14.4	Gutartige Neubildung Atmungssystem, nnbez
C93.00	Akut Monoblast/Monozytenleukämie: oA komplet Remis	D15.0	Gutartige Neubildung Thymus
C93.01	Akut Monoblast/Monozytenleukämie: In komplet Remis	D15.1	Gutartige Neubildung Herz
C93.10	Chron myelomonozytäre Leukämie: oA einer komplet Remis	D15.2	Gutartige Neubildung Mediastinum
C93.11	Chron myelomonozyt Leukämie: In komplet Remis	D15.7	Gutartige Neubildung sonst nbez intrathor Organe
C93.30	Juvenil myelomonozyt Leukämie: oA einer komplet Remis	D15.9	Gutartige Neubildung Intrathorakales Organ, nnbez
C93.31	Juvenile myelomonozytäre Leukämie: In komplet Remis	D16.0	Gutart Neubild Skapula lange Knochen ob Extremität
C93.70	Sonstige Monozytenleukämie: Ohne Ang kompl Remission	D16.1	Gutart Neubildung kurze Knochen obere Extremität
C93.71	Sonstige Monozytenleukämie: In kompletter Remission	D16.2	Gutart Neubildung lange Knochen untere Extremität
C93.90	Monozytenleukämie, nnbez: Ohne Angabe kompl Remission	D16.3	Gutart Neubildung kurze Knochen untere Extremität
C93.91	Monozytenleukämie, nnbez: In kompletter Remission	D16.41	Gutart Neubild Knochen Gelenkknorpel, kraniofazial
C94.00	Akute Erythroleukämie: oA einer komplet Remission	D16.42	Gutart Neubild Knochen/Gelenkknorpel, maxillofazial
C94.01	Akute Erythroleukämie: In kompletter Remission	D16.5	Gutartartige Neubildung Unterkieferknochen
C94.20	Akute Megakaryoblastenleukämie: Ohne Ang kompl Remiss	D16.6	Gutart Neubild Knochen u Gelenkknorpel, WS
C94.21	Akute Megakaryoblastenleukämie: In kompletter Remission	D16.70	Gutart Neubildung Rippen
C94.30	Mastzellenleukämie: Ohne Angabe kompl Remission	D16.71	Gutart Neubildung Sternum
C94.31	Mastzellenleukämie: In kompletter Remission	D16.72	Gutart Neubildung Klavikula
C94.40	Akut Panmyelose m Myelofibrose: oA komplet Remis	D16.8	Gutartartige Neubildung knöchernes Becken
C94.41	Akute Panmyelose mit Myelofibrose: In komplet Remis	D16.9	Gutart Neubild Knochen/Gelenkknorpel, nnbez
C94.60	Myelodyspl u -prolifer KH, nicht klassif-bar: oA kompl Remis	D18.00	Hämangiom, nnbez Lokalisation
C94.61	Myelodyspl u -prolifer KH, nicht klassif-bar: In kompl Remis	D18.10	Hygroma colli cysticum
C94.70	Sonstige nbez Leukämien: Ohne Angabe kompl Remission	D18.11	Lymphangiom, axillär
C94.71	Sonst näher bez Leukämien: In kompletter Remiss	D18.12	Lymphangiom, inguinal
C95.00	Akute Leukämie nnbez Zelltyps: Ohne Ang kompl Remission	D18.13	Lymphangiom, retroperit
C95.01	Akute Leukämie nnbez Zelltyps: In kompletter Remission	D18.18	Lymphangiom, sonst Lok
C95.70	Sonstige Leukämie nnbez Zelltyps: Ohne Ang kompl Remiss	D18.19	Lymphangiom, Lok nnbez

D19.0	Gutart Neubildung mesotheliales Gewebe Pleura	D35.9	Gutartige Neubildung endokrine Drüse, nnbez
D19.1	Gutart Neubild mesotheliales Gewebe Peritoneum	D36.0	Gutartige Neubildung Lymphknoten
D19.7	Gutart Neubild mesotheliales Gewebe, sonst Lok	D36.1	Gutart Neubild periph Nerven u auton Nervensystem
D19.9	Gutart Neubildung mesotheliales Gewebe, nnbez	D36.7	Gutartige Neubildung sonstige nbez Lok
D20.0	Gutart Neubildung Retroperitoneum	D36.9	Gutartige Neubildung nnbez Lokalisation
D20.1	Gutart Neubildung Peritoneum	D37.0	NB unsich/unbek Verhalt Lippe Mundhöh Pharynx
D21.0	So GNB Bgw/and Weichteilgew Kopf Gesicht Hals	D37.1	NB unsich/unbek Verhalt Magen
D21.1	So GNB Bgw/and Weichteilgew ob Extrem, Schulter	D37.2	NB unsich/unbek Verhalt Dünndarm
D21.2	So GNB Bgw/and Weichteilgew unt Extrem, Hüfte	D37.3	NB unsich/unbek Verhalt Appendix vermiformis
D21.3	So GNB Bgw/and Weichteilgew Thorax	D37.4	NB unsich/unbek Verhalt Kolon
D21.4	So GNB Bgw/and Weichteilgew Abdomen	D37.5	NB unsich/unbek Verhalt Rektum
D21.5	So GNB Bgw/and Weichteilgew Becken	D37.6	NB unsich/unbek Verhalt Leber Gallenbl Gallengänge
D21.6	So GNB Bgw/and Weichteilgew Rumpf, nnbez	D37.70	Neubildung unsicher od unbekannt Verhaltens: Pankreas
D21.9	So GNB Bgw/and Weichteilgew, nnbez	D37.78	NB unsicher od unbekannt Verhaltens: So Verdauungsorg
D24	Gutartige Neubildung Brustdrüse [Mamma]	D37.9	NB unsich/unbek Verhalt Verdauungsorg, nnbez
D25.0	Submuköses Leiomyom Uterus	D38.0	NB unsich/unbek Verhalt Larynx
D25.1	Intramurales Leiomyom Uterus	D38.1	NB unsich/unbek Veralth Trachea Bronch Lunge
D25.2	Subseröses Leiomyom Uterus	D38.2	NB unsich/unbek Verhalt Pleura
D25.9	Leiomyom Uterus, nnbez	D38.3	NB unsich/unbek Verhalt Mediastinum
D26.0	So gutart Neubildungen Cervix uteri	D38.4	NB unsich/unbek Verhalt Thymus
D26.1	So gutart Neubildungen Corpus uteri	D38.5	NB unsich/unbek Verhalt Sonst Atmungsorg
D26.9	So gutart Neubildungen Uterus, nnbez	D38.6	NB unsich/unbek Verhalt Atmungsorgan, nnbez
D27	Gutartige Neubildung Ovar	D39.0	NB unsich/unbek Verhalt Uterus
D28.0	Gutartige Neubildung Vulva	D39.1	NB unsich/unbek Verhalt Ovar
D28.1	Gutartige Neubildung Vagina	D39.2	NB unsich/unbek Verhalt Plazenta
D28.2	Gutartige Neubildung Tubae uterinae u Ligamenta	D39.7	Neub unsich/unbek Verh sonst weibl Genitalorg
D28.7	Gutartige Neubildung sonst nbez weibl Genitalorgane	D39.9	NB unsich/unbek Verhalt weibl Genitalorg, nnbez
D28.9	Gutartige Neubildung weibl Genitalorgan, nnbez	D40.0	NB unsich/unbek Verhalt Prostata
D29.0	Gutartige Neubildung Penis	D40.1	NB unsich/unbek Verhalt Hoden
D29.1	Gutartige Neubildung Prostata	D40.7	NB unsich/unbek Verhalt sonst männl Genitalorg
D29.2	Gutartige Neubildung Hoden	D40.9	NB unsich/unbek Verhalt männl Genitalorg, nnbez
D29.3	Gutartige Neubildung Nebenhoden	D41.0	NB unsich/unbek Verhalt Niere
D29.4	Gutartige Neubildung Skrotum	D41.1	NB unsich/unbek Verhalt Nierenbecken
D29.7	Gutartige Neubildung sonst männl Genitalorgane	D41.2	NB unsich/unbek Verhalt Ureter
D29.9	Gutartige Neubildung männl Genitalorgan, nnbez	D41.3	NB unsich/unbek Verhalt Urethra
D30.0	Gutartige Neubildung Niere	D41.4	NB unsich/unbek Verhalt Hamblase
D30.1	Gutartige Neubildung Nierenbecken	D41.7	NB unsich/unbek Verhalt sonstige Harnorgane
D30.2	Gutartige Neubildung Ureter	D41.9	NB unsich/unbek Verhalt Harnorgan, nnbez
D30.3	Gutartige Neubildung Harnblase	D42.0	NB unsich/unbek Verhalt Hirnhäute
D30.4	Gutartige Neubildung Urethra	D42.1	NB unsich/unbek Verhalt Rückenmarkhäute
D30.7	Gutartige Neubildung sonstige Harnorgane	D42.9	NB unsich/unbek Verhalt Meninge, nnbez
D30.9	Gutartige Neubildung Harnorgan, nnbez	D43.0	NB unsich/unbek Verhalt Gehirn, supratentoriell
D31.0	Gutartige Neubildung Konjunktiva	D43.1	NB unsich/unbek Verhalt Gehirn, infratentoriell
D31.1	Gutartige Neubildung Kornea	D43.2	NB unsich/unbek Verhalt Gehirn, nnbez
D31.2	Gutartige Neubildung Retina	D43.3	NB unsich/unbek Verhalt Hirnnerven
D31.3	Gutartige Neubildung Chorioidea	D43.4	NB unsich/unbek Verhalt Rückenmark
D31.4	Gutartige Neubildung Ziliarkörper	D43.7	NB unsich/unbek Verhalt sonst Teile ZNS
D31.5	Gutartige Neubildung Tränenrüse u Tränenwege	D43.9	NB unsich/unbek Verhalt ZNS, nnbez
D31.6	Gutartige Neubildung Orbita, nnbez	D44.0	NB unsich/unbek Verhalt Schilddrüse
D31.9	Gutartige Neubildung Auge, nnbez	D44.1	NB unsich/unbek Verhalt Nebenniere
D32.0	Gutartige Neubildung Hirnhäute	D44.2	NB unsich/unbek Verhalt Nebenschilddrüse
D32.1	Gutartige Neubildung Rückenmarkhäute	D44.3	NB unsich/unbek Verhalt Hypophyse
D32.9	Gutartige Neubildung Meninge, nnbez	D44.4	NB unsich/unbek Verhalt Duct craniopharyngealis
D33.0	Gutartige Neubildung Gehirn, supratentoriell	D44.5	NB unsich/unbek Verhalt Epiphyse [Gl pin] [Zirbeld]
D33.1	Gutartige Neubildung Gehirn, infratentoriell	D44.6	NB unsich/unbek Verhalt Glomus caroticum
D33.2	Gutartige Neubildung Gehirn, nnbez	D44.7	NB unsich/unbek Verhalt Glom aortic so Paragangl
D33.3	Gutartige Neubildung Hirnnerven	D44.9	NB unsich/unbek Verhalt Endokrine Drüs, nnbez
D33.4	Gutartige Neubildung Rückenmark	D45	Polycythaemia vera
D33.7	Gutartige Neubildung sonst nbez Teile ZNS	D46.0	Refraktäre Anämie oh Ringsideroblasten, so bez
D33.9	Gutartige Neubildung ZNS, nnbez	D46.1	Refraktäre Anämie m Ringsideroblasten
D34	Gutartige Neubildung Schilddrüse	D46.2	Refraktäre Anämie m Blastenüberschuß
D35.0	Gutartige Neubildung Nebenniere	D46.4	Refraktäre Anämie, nnbez
D35.1	Gutartige Neubildung Nebenschilddrüse	D46.5	Refraktäre Anämie mit Mehrlinien-Dysplasie
D35.2	Gutartige Neubildung Hypophyse	D46.6	Myelodyspl Syndr m isoliert del(5q)-Chromosomenanom
D35.3	Gutartige Neubildung Ductus craniopharyngealis	D46.7	Sonstige myelodysplastische Syndrome
D35.4	Gutart Neubild Epiphyse [Gl pineal] [Zirbeldrüse]	D46.9	Myelodysplastisches Syndrom, nnbez
D35.5	Gutartige Neubildung Glomus caroticum	D47.0	Histiozyten-/Mastzelltumor unsich/unbek Verhalt
D35.6	Gutart Neubild Glomus aortic u so Paraganglien	D47.1	Chronische myeloproliferative Krankheit
D35.7	Gutart Neubildung sonst nbez endokrine Drüsen	D47.2	Monoklonale Gammopathie unbestimmt Signifikanz [MGUS]
D35.8	Gutart Neubildung Beteilig mehr endokrin Drüsen	D47.3	Essentielle (hämorrhagische) Thrombozythämie

D47.4	Osteomyelofibrose	D81.3	Adenosindesaminase[ADA]-Mangel
D47.5	Chronische Eosinophilen-Leukämie [Hypereosinophil Synd]	D81.4	Nezelof-Syndrom
D47.7	So nbez NB unsich/unbek Verhalt lymph/blutb/verw Gew	D81.5	Purinnukleosid-Phosphorylase[PNP]-Mangel
D47.9	NB unsich/unbek Verhalt lymph/blutb/verw Gew, nbez	D81.6	Haupthistokompat-Kompl-KI-I-Defekt [MHC-KI-I-D]
D48.0	NB unsich/unbek Verhalt Knoch u Gelenkknorpel	D81.7	Haupthistokompat-Kompl-KI-II-Defekt [MHC-KI-II-D]
D48.1	NB unsich/unbek Verhalt Bgw/and Weichteilgew	D81.8	Sonstige kombinierte Immundefekte
D48.2	NB unsich/unbek Verhalt periph Nerv aut Nervensys	D81.9	Kombinierter Immundefekt, nbez
D48.3	NB unsich/unbek Verhalt Retroperitoneum	D82.0	Wiskott-Aldrich-Syndrom
D48.4	NB unsich/unbek Verhalt Peritoneum	D82.1	Di-George-Syndrom
D48.5	NB unsich/unbek Verhalt Haut	D83.0	Variab Immundef überw Abweich B-Zellen-Zahl/-Funkt
D48.6	NB unsich/unbek Verhalt Brustdrüse [Mamma]	D83.1	Variab Immundef m überw immunregulator T-Zell-Stör
D48.7	NB unsich/unbek Verhalt sonst nbez Lok	D83.2	Variab Immundef m AutoAK gg B-/T-Zellen
D48.9	NB unsich/unbek Verhalt, nbez	D83.8	Sonstige variable Immundefekte
D55.0	Anämie d Gluk-6-Phos-Dehydrogen[G6PD]-Mang	D83.9	Variabler Immundefekt, nbez
D55.1	Anämie d sonst Störungen GlutathionSW	D89.0	Polyklonale Hypergammaglobulinämie
D57.0	Sichelzellenanämie m Krisen	D89.1	Kryoglobulinämie
D59.3	Hämolytisch-urämisches Syndrom	E00.0	Angeb Jodmangelsyndrom, neurologischer Typ
D60.0	Chron erworbene isolierte aplastische Anämie	E00.1	Angeb Jodmangelsyndrom, myxödematöser Typ
D60.1	Transitorische erworb isolierte aplastische Anämie	E00.2	Angeborenes Jodmangelsyndrom, gemischter Typ
D60.8	Sonstige erworb isolierte aplastische Anämien	E00.9	Angeborenes Jodmangelsyndrom, nbez
D60.9	Erworbene isolierte aplastische Anämie, nbez	E01.8	Sonst jodmangelbed SchilddrüsenKH u verwandte Zustände
D61.0	Angeborene aplastische Anämie	E02	Subklinische Jodmangel-Hypothyreose
D61.10	Aplastische Anämie infolge zytostatischer Therapie	E03.0	Angeborene Hypothyreose m diffuser Struma
D61.18	Sonstige arzneimittelinduzierte aplastische Anämie	E03.1	Angeborene Hypothyreose oh Struma
D61.19	Arzneimittelinduzierte aplastische Anämie, nbez	E03.5	Myxödemkoma
D61.2	Aplastische Anämie infolge sonst äuß Ursachen	E06.0	Akute Thyreoiditis
D61.3	Idiopathische aplastische Anämie	E06.4	Arzneimittelinduzierte Thyreoiditis
D61.8	Sonstige nbez aplastische Anämien	E07.1	Dyshormogene Struma
D61.9	Aplastische Anämie, nbez	E15	Hypoglykämisches Koma, nichtdiabetisch
D64.0	Hereditäre sideroachrest [sideroblast] Anämie	E20.0	Idiopathischer Hypoparathyreoidismus
D64.1	Sek sideroachrest [sideroblast] Anämie (KH-bed)	E20.8	Sonstiger Hypoparathyreoidismus
D64.2	Sek sideroachrest [sideroblast] Anämie d AM/Toxin	E20.9	Hypoparathyreoidismus, nbez
D64.3	Sonstige sideroachrest [sideroblast] Anämien	E23.2	Diabetes insipidus
D66	Hereditärer Faktor-VIII-Mangel	E25.00	21-Hydroxyl-Mang [AGS Typ 3], klassisch Form
D67	Hereditärer Faktor-IX-Mangel	E25.01	21-Hydroxyl-Mang [AGS Typ 3], Late-onset-Form
D68.0	Willebrand-Jürgens-Syndrom	E25.08	Sonst angeb adrenogenit Stör iVm Enzymmang
D68.1	Hereditärer Faktor-XI-Mangel	E25.09	Angeb adrenogenit Stör iVm Enzymmang, nbez
D68.20	Hereditärer Faktor-I-Mangel	E25.8	Sonstige adrenogenitale Störungen
D68.21	Hereditärer Faktor-II-Mangel	E25.9	Adrenogenitale Störung, nbez
D68.22	Hereditärer Faktor-V-Mangel	E27.0	Sonstige Nebennierenrindenüberfunktion
D68.23	Hereditärer Faktor-VII-Mangel	E27.1	Primäre Nebennierenrindeninsuffizienz
D68.24	Hereditärer Faktor-X-Mangel	E27.2	Addison-Krise
D68.25	Hereditärer Faktor-XII-Mangel	E27.3	AM-induzierte Nebennierenrindeninsuffizienz
D68.26	Hereditärer Faktor-XIII-Mangel	E27.4	So u nbez Nebennierenrindeninsuffizienz
D68.28	Hereditärer Mangel an sonstigen Gerinnungsfaktoren	E27.5	Nebennierenmarküberfunktion
D68.30	Hämorrhag Diathese d Antikoagulanzen	E27.8	Sonstige nbez KH Nebenniere
D68.31	Hämorrhag Diathese d Vermehrung Antikörper geg Faktor VIII	E29.0	Testikuläre Überfunktion
D68.32	Hämorrhag Diathese d Vermehrung Antikörper geg so GerinFakt	E32.1	Abszeß Thymus
D68.38	Sonstige hämorrhag Diathese d sonst u nbez Antikörper	E34.3	Kleinwuchs, aonkl
D69.9	Hämorrhagische Diathese, nbez	E35.1	KH Nebennieren b aokl KH
D70.0	Angeb Agranulozyt u Neutropen	E46	Nbez Energie- u Eiweißmangelernährung
D70.10	Arzneimittelinduz Agranulozyt/Neutropenie: Krit Ph < 4Tg	E70.0	Klassische Phenylketonurie
D70.11	Arzneimittelinduz Agranulozyt/Neutropenie: Krit Ph 10-19Tg	E70.1	Sonstige Hyperphenylalaninämien
D70.12	Arzneimittelinduz Agranulozyt/Neutropenie: Krit Ph > 19Tg	E70.2	Störungen TyrosinSW
D70.13	Arzneimittelinduz Agranulozyt/Neutropenie: Krit Ph 4 - < 7Tg	E70.3	Albinismus
D70.14	Arzneimittelinduz Agranulozyt/Neutropen: Krit Ph 7 - < 10Tg	E70.8	Sonstige Störungen SW aromatischer Aminosäuren
D70.18	Sonst VerForm arzneimittelinduz Agranulozyt/Neutropenie	E70.9	Störung SW aromatischer Aminosäuren, nbez
D70.19	Arzneimittelinduz Agranulozyt/Neutropenie, nbez	E71.0	Ahornsirup- (Harn-) KH
D70.3	Sonstige Agranulozytose	E71.1	Sonstige Störungen SW verzweigter Aminosäuren
D70.5	Zyklische Neutropenie	E71.2	Störung SW verzweigter Aminosäuren, nbez
D70.6	Sonstige Neutropenie	E72.0	Störungen Aminosäuretransport
D70.7	Neutropenie, nicht näher bezeichnet	E72.1	Störungen SW schwefelhaltiger Aminosäuren
D80.0	Hereditäre Hypogammaglobulinämie	E72.2	Störungen Harnstoffzyklus
D80.2	Selektiver Immunglobulin-A-Mangel [IgA-Mangel]	E72.3	Störungen Lysin- u HydroxylysinSW
D80.3	Selekt Mangel Immunglobulin-G-Subkl [IgG-Subkl]	E72.4	Störungen OrnithinSW
D80.4	Selektiver Immunglobulin-M-Mangel [IgM-Mangel]	E72.5	Störungen GlyzinSW
D80.5	Immundefekt b erhöhtem Immunglobulin M [IgM]	E72.8	Sonstige nbez Störungen AminosäureSW
D81.0	Schwer komb Immundefekt [SCID] m retikul Dysgenes	E72.9	Störung Aminosäurestoffwechsels, nbez
D81.1	Schwer komb Immundef [SCID] m niedr T-/B-Zellen-Z	E74.0	Glykogenspeicherkrankheit [Glykogenose]
D81.2	Schwer komb Immundef [SCID] m niedr/norm B-Zellen-Z	E74.1	Störungen Fruktosestoffwechsel



E74.2	Störungen Galaktosestoffwechsel	G55.1	Kompr Nervenwurzeln/-plexus b Bandscheibenschäden
E76.0	Mukopolysaccharidose, Typ I	G55.2	Kompr Nervenwurzeln/-plexus b Spondylose
E76.1	Mukopolysaccharidose, Typ II	G70.0	Myasthenia gravis
E76.2	Sonstige Mukopolysaccharidosen	G70.2	Angeb od entwicklungsbedingte Myasthenie
E76.3	Mukopolysaccharidose, nnbez	G70.8	Sonstige nbez neuromuskuläre KH
E76.8	Sonstige Störungen Glykosaminoglykan-SW	G71.0	Muskeldystrophie
E76.9	Störung Glykosaminoglykan-SW, nnbez	G71.1	Myotone Syndrome
E78.6	Lipoproteinmangel	G71.2	Angeborene Myopathien
E78.9	Störung Lipoproteinstoffwechsel, nnbez	G71.9	Primäre Myopathie, nnbez
E79.0	Hyperurikämie oh Zeichen entzündl Arthritis/toph Gicht	G82.30	Schlaff Tetrapares u Tetrapleg, akut kompl QSL ntraum
E79.1	Lesch-Nyhan-Syndrom	G82.32	Schlaff Tetrapares u Tetrapleg, chron kompl QSL
E79.8	Sonstige Störungen Purin- und PyrimidinSW	G82.39	Schlaff Tetrapares u Tetrapleg, nnbez
E79.9	Störung Purin- u PyrimidinSW, nnbez	G82.40	Spast Tetrapares u Tetrapleg, akut kompl QSL ntraum
E80.0	Hereditäre erythropoetische Porphyrie	G82.42	Spast Tetrapares u Tetrapleg, chron kompl QSL
E80.1	Porphyria cutanea tarda	G82.49	Spast Tetrapares u Tetrapleg, nnbez
E80.2	Sonstige Porphyrie	G82.50	Tetrapares u Tetrapleg, nnbez, akut kompl QSL ntraum Genes
E80.6	Sonstige Störungen Bilirubinstoffwechsel	G82.52	Tetrapares u Tetrapleg, nnbez, chron kompl QSL
E83.0	Störungen des Kupferstoffwechsels	G82.59	Tetrapares u Tetrapleg, nnbez
E84.0	Zystische Fibrose mit Lungenmanifestationen	G83.0	Dipares u Dipleg ob Extrem
E84.1	Zystische Fibrose mit Darmmanifestationen	G83.1	Monopares u Monopleg unt Extrem
E84.80	Zystische Fibrose mit Lungen- und Darm-Manifestation	G83.2	Monopares u Monopleg ob Extrem
E84.87	Zystische Fibrose mit sonstigen multiplen Manifestationen	G83.3	Monopares u Monopleg, nnbez
E84.88	Zystische Fibrose mit sonstigen Manifestationen	G83.40	Kompl Cauda- (equina-) Synd
E84.9	Zystische Fibrose, nicht näher bezeichnet	G83.41	Inkompl Cauda- (equina-) Synd
E88.1	Lipodystrophie, aonkl	G83.49	Cauda- (equina-) Synd, nnbez
E89.2	Hypoparathyreoidismus nach med Maßnahmen	G91.1	Hydrocephalus occlusus
E89.6	NMR- (NMM-) Unterfunkt nach med Maßnahmen	G91.20	Idiop Normaldruckhydroz
F02.4	Demenz b HIV-KH [Hum Imdef-VirusKH]	G91.21	Sek Normaldruckhydroz
F19.3	Psych/VerhaltStör mult/and psychotr Sub, Entzugssynd	G91.29	Normaldruckhydrozeph, nnbez
F82.0	Umschriebene Entwicklungsstörung der Grobmotorik	G91.3	Posttraumatischer Hydrozephalus, nnbez
F82.1	Umschriebene Entwicklungsstör der Fein- u Graphomotorik	G91.8	Sonstiger Hydrozephalus
F82.2	Umschriebene Entwicklungsstörung der Mundmotorik	G91.9	Hydrozephalus, nnbez
F82.9	Umschriebene Entwicklungsstör motorischer Funkt, nnbez	G94.0	Hydrozephalus b aokl inf u parasitären KH
F83	Kombinierte umschriebene Entwicklungsstörung	G94.1	Hydrozephalus b Neubildungen
G00.0	Meningitis durch Haemophilus influenzae	G94.2	Hydrozephalus b sonst aokl KH
G00.1	Pneumokokkenmeningitis	G95.1	Vaskuläre Myelopathie
G00.2	Streptokokkenmeningitis	G95.2	Rückenmarkskompression, nnbez
G00.3	Staphylokokkenmeningitis	G95.9	KH Rückenmark, nnbez
G00.8	Sonstige bakterielle Meningitis	G96.0	Austritt von Liquor cerebrospinalis
G00.9	Bakterielle Meningitis, nnbez	G97.0	Austritt von Liquor cerebrospinalis nach LP
G01	Meningitis bei aokl bakteriellen Krankheiten	H13.3	Okuläres Pemphigoid
G02.0	Meningitis bei aokl Viruskrankheiten	H16.8	Sonstige Formen Keratitis
G02.1	Meningitis bei aokl Mykosen	H19.1	Keratitis u Keratokonjunkt d Herpesviren
G02.8	Meningitis bei sonst nbez aokl infektiösen u parasitären KH	H19.2	Keratitis/Keratokonjun b so aokl infek/paras KH
G03.0	Nichteitrige Meningitis	H32.0	Chorioretinitis b aokl infek u parasitären KH
G03.1	Chronische Meningitis	H58.0	Anomalien Pupillenreaktion b aokl KH
G03.2	Benigne rezidiv Meningitis [Mollaret-Meningitis]	H62.1	Otitis externa b aokl VirusKH
G03.8	Meningitis d sonstige nbez Ursachen	H66.0	Akute eitrige Otitis media
G03.9	Meningitis, nnbez	I12.00	Hypertens NierenKH m Niereninsuff, oA hypert Kris
G05.0	Enzephal Myelitis Enzephalomyelit b aokl bakt KH	I12.01	Hypertens NierenKH m Niereninsuff, mA hypert Kris
G05.1	Enzephal Myelitis Enzephalomyelit b aokl Virus-KH	I12.90	Hypertens NierenKH oh Niereninsuff, oA hypert Kris
G05.2	Enzephal Myelitis Enzephalom b so aokl inf/par KH	I12.91	Hypertens NierenKH oh Niereninsuff, mA hypert Kris
G05.8	Enzephal Myelitis Enzephalomyelit b so aokl KH	I15.00	Renovask Hypert, oA hypertens Kris
G06.0	Intrakran Abszeß u intrakranielles Granulom	I15.01	Renovask Hypert, m Ang hypert Kris
G06.1	Intraspinale Abszeß u intraspinale Granulom	I15.10	Hypert aFv sonst NierenKH, oA hypertens Kris
G06.2	Extraduraler u subduraler Abszeß, nnbez	I15.11	Hypert Folge v sonst NierenKH, m Ang hypert Kris
G07	Intrakran u intraspinal Absz u Granulom b aokl KH	I26.0	Lungenembolie mit Angabe eines akuten Cor pulmonale
G08	Intrakran u intraspinal Phlebitis u Thrombophlebitis	I26.9	Lungenembolie ohne Angabe eines akuten Cor pulmonale
G12.0	Infant spin Muskelatrophie, Typ I [Werdnig-Hoffm]	I27.0	Primäre pulmonale Hypertonie
G12.1	Sonstige vererbte spinale Muskelatrophie	I27.1	Kyphoskoliotische Herzkrankheit
G12.8	Sonst spinale Muskelatrophien u verwandt Syndrome	I27.20	Pulmonale Hypertonie bei chronischer Thromboembolie
G12.9	Spinale Muskelatrophie, nnbez	I27.28	Sonstige nbez sekundäre pulmonale Hypertonie
G40.1	Lokbez (fok) (part) idiop Epilep/epil Synd m einf fok Anf	I27.8	Sonstige näher bezeichnete pulmonale Herzkrankheiten
G40.3	Generalisierte idiopath Epilepsie u epilept Synd	I27.9	Pulmonale Herzkrankheit, nicht näher bezeichnet
G51.0	Fazialisparese	I30.0	Akute unspezifische idiopathische Perikarditis
G52.7	KH mehrerer Hirnnerven	I30.1	Infektiöse Perikarditis
G53.1	Mult Hirnnervenlähmung b aokl inf u parasit KH	I30.8	Sonstige Formen der akuten Perikarditis
G53.2	Multiple Hirnnervenlähmungen b Sarkoidose	I30.9	Akute Perikarditis, nicht näher bezeichnet
G53.3	Multiple Hirnnervenlähmungen b Neubildungen	I31.2	Hämoperikard, anderenorts nicht klassifiziert
G54.1	Läsionen Plexus lumbosacralis	I31.3	Perikarderguß (nichtentzündlich)

I31.8	Sonstige näher bezeichnete Krankheiten des Perikards	I60.5	SubarachBlutung, von A vertebralis ausgehend
I31.9	Krankheit des Perikards, nicht näher bezeichnet	I60.6	SubarachBlutung, von sonst intrakran Aa ausgehend
I32.0	Perikarditis bei aokl bakteriellen Krankheiten	I60.7	SubarachBlutung, von nnbez intrakran A ausgehend
I32.1	Perikarditis bei sonstigen aokl infektiösen u parasitären KH	I60.8	Sonstige Subarachnoidalblutung
I32.8	Perikarditis bei sonstigen aokl Krankheiten	I60.9	Subarachnoidalblutung, nnbez
I33.0	Akute und subakute infektiöse Endokarditis	I61.0	Intrazereb Blutung Großhirnhemisphäre, subkortikal
I33.9	Akute Endokarditis, nicht näher bezeichnet	I61.1	Intrazereb Blutung Großhirnhemisphäre, kortikal
I37.0	Pulmonalklappenstenose	I61.2	Intrazereb Blutung Großhirnhemisphäre, nnbez
I39.0	MitralklappenKH b aokl KH	I61.3	Intrazerebrale Blutung Hirnstamm
I39.1	AortenklappenKH b aokl KH	I61.4	Intrazerebrale Blutung Kleinhirn
I39.2	TrikuspidalklappenKHb aokl KH	I61.5	Intrazerebrale intraventrikuläre Blutung
I39.3	PulmonalklappenKH b aokl KH	I61.6	Intrazerebrale Blutung an mehreren Lok
I39.4	KH mehr Herzklappen b aokl KH	I61.8	Sonstige intrazerebrale Blutung
I39.8	Endokarditis b aokl KH, Herzklappe nnbez	I61.9	Intrazerebrale Blutung, nnbez
I40.0	Infektiöse Myokarditis	I62.00	Subdurale Blutung (nichttraumatisch): Akut
I40.9	Akute Myokarditis, nnbez	I62.01	Subdurale Blutung (nichttraumatisch): Subakut
I41.0	Myokarditis b aokl bakteriellen KH	I62.02	Subdurale Blutung (nichttraumatisch): Chronisch
I41.1	Myokarditis b aokl VirusKH	I62.09	Subdurale Blutung (nichttraumatisch): N.n.b
I41.2	Myokarditis b sonst aokl inf u parasitären KH	I62.1	Nichttraumatische extradurale Blutung
I41.8	Myokarditis b sonst aokl KH	I62.9	Intrakranielle Blutung (nichttraumatisch), nnbez
I43.1	Kardiomyopathie b StoffwechselKH	I63.0	Hirnin f d Thromb präzereb Aa
I43.2	Kardiomyopathie b alimentären KH	I63.1	Hirnin f d Embol präzereb Aa
I44.0	Atrioventrikulärer Block 1. Grades	I63.2	Hirnin f d nnbez Verschl/Sten präzereb Aa
I44.1	Atrioventrikulärer Block 2. Grades	I63.3	Hirnin f d Thromb zereb Aa
I44.2	Atrioventrikulärer Block 3. Grades	I63.4	Hirnin f d Embol zereb Aa
I44.3	So u nnbez atrioventrikulärer Block	I63.5	Hirnin f d nnbez Verschl/Sten zereb Aa
I44.4	Linksanteriorer Faszikelblock	I63.6	Hirnin f d Thrombose Hirnvenen, nichteitrig
I44.5	Linksposteriorer Faszikelblock	I63.8	Sonstiger Hirninfarkt
I44.6	So u nnbez Faszikelblock	I63.9	Hirnin f d, nnbez
I44.7	Linksschenkelblock, nnbez	I65.0	Verschuß u Stenose A vertebralis
I45.0	Rechtsfaszikulärer Block	I65.1	Verschuß u Stenose A basilaris
I45.1	So u nnbez Rechtschenkelblock	I65.2	Verschuß u Stenose A carotis
I45.2	Bifaszikulärer Block	I65.3	Verschl u Sten mehr/bds präzereb Aa
I45.3	Trifaszikulärer Block	I65.8	Verschl u Sten sonst präzereb Aa
I45.4	Unspezifischer intraventrikulärer Block	I65.9	Verschl u Sten nnbez präzereb Aa
I45.5	Sonstiger nbez Herzblock	I66.0	Verschuß u Stenose A cerebri media
I45.6	Präexzitations-Syndrom	I66.1	Verschuß u Stenose A cerebri anterior
I45.8	Sonstige nbez kardiale Erregungsleitungsstörungen	I66.2	Verschuß u Stenose A cerebri posterior
I45.9	Kardiale Erregungsleitungsstörung, nnbez	I66.3	Verschuß u Stenose Aa Cerebelli
I46.0	Herzstillstand m erfolgreicher Wiederbelebung	I66.4	Verschl u Sten mehr u bds zereb Aa
I46.1	Plötzlicher Herztod, so beschrieben	I66.8	Verschl u Sten sonst zereb A
I46.9	Herzstillstand, nnbez	I66.9	Verschl u Sten nnbez zereb A
I47.1	Supraventrikuläre Tachykardie	I67.10	Zerebrales Aneurysma (erworben)
I47.2	Ventrikuläre Tachykardie	I67.11	Zerebrale arteriovenöse Fistel (erworben)
I47.9	Paroxysmale Tachykardie, nnbez	I67.6	Nichteitrig Thrombose intrakranielles Venensyst
I48.0	Vorhofflimmern, paroxysmal	I71.00	Dissektion Aorta nnbez Lok, oh Angabe einer Ruptur
I48.1	Vorhofflimmern, persistierend	I71.01	Dissektion Aorta thoracica, ohne Angabe einer Ruptur
I48.2	Vorhofflimmern, permanent	I71.02	Dissektion Aorta abdominalis, ohne Angabe einer Ruptur
I48.3	Vorhofflattern, typisch	I71.03	Dissektion Aorta, thorakoabdominal, oh Angabe einer Ruptur
I48.4	Vorhofflattern, atypisch	I71.04	Dissektion Aorta nnbez Lokalisation, rupturiert
I48.9	Vorhofflimmern und Vorhofflattern, nicht näher bezeichnet	I71.05	Dissektion Aorta thoracica, rupturiert
I49.0	Kammerflattern u Kammerflimmern	I71.06	Dissektion Aorta abdominalis, rupturiert
I50.00	Prim Rechtsherzinsuff	I71.07	Dissektion Aorta, thorakoabdominal, rupturiert
I50.01	Sek Rechtsherzinsuff	I71.1	Aneurysma Aorta thoracica, rupturiert
I50.11	Linksherzinsuff, oh Beschw	I71.2	Aneurysma Aorta thoracica, oh Angabe einer Ruptur
I50.12	Linksherzinsuff, m Beschw b stärk Belast	I71.3	Aneurysma Aorta abdominalis, rupturiert
I50.13	Linksherzinsuff, m Beschw b leichter Belast	I71.4	Aneurysma Aorta abdominalis, oh Angabe einer Ruptur
I50.14	Linksherzinsuff, m Beschw i Ruhe	I71.5	Aortenaneurysma, thorakoabdominal, rupturiert
I50.19	Linksherzinsuffiz, nnbez	I71.6	Aortenaneurysma, thorakoabdominal, oh Ang einer Ruptur
I50.9	Herzinsuffizienz, nnbez	I71.8	Aortenaneurysma nnbez Lokalisation, rupturiert
I51.1	Ruptur Chordae tendineae, aonkl	I71.9	Aortenaneurysma nnbez Lok, oh Angabe einer Ruptur
I51.2	Papillarmuskeleruptur, aonkl	I73.8	Sonstige nbez periphere GefäßKH
I51.4	Myokarditis, nnbez	I73.9	Periphere GefäßKH, nnbez
I51.5	Myokarddegeneration	I74.0	Embolie u Thrombose Aorta abdominalis
I51.6	Herz-Kreislauf-KH, nnbez	I74.1	Embolie u Thrombose so u nnbez Abschnitte Aorta
I60.0	SubarachBlutung, von Karotissiphon/-bifurkation ausgeh	I74.2	Embolie u Thrombose Arterien ob Extremitäten
I60.1	SubarachBlutung, von A cerebri media ausgehend	I74.3	Embolie u Thrombose Arterien unt Extremitäten
I60.2	SubarachBlutung, von A communicans ant ausgehend	I74.4	Embolie u Thrombose Extremitätenarterien, nnbez
I60.3	SubarachBlutung, von A communicans post ausgehend	I74.5	Embolie u Thrombose A iliaca
I60.4	SubarachBlutung, von A basilaris ausgehend	I74.8	Embolie u Thrombose sonstiger Arterien

I74.9	Embolie u Thrombose nbez Arterie	J85.1	Abszeß d Lunge m Pneumonie
I77.2	Arterienruptur	J85.2	Abszeß d Lunge oh Pneumonie
I77.5	Arteriennekrose	J85.3	Abszeß d Mediastinum
I79.0	Aortenaneurysma b aokl KH	J86.0	Pyothorax m Fistel
I79.2	Periphere Angiopathie b aokl KH	J86.9	Pyothorax oh Fistel
I80.1	Thrombose Phlebitis Thrombophleb V femoralis	J90	Pleuraerguß, aonkl
I80.20	Thrombose Phlebitis Thrombophleb Beckenvenen	J91	Pleuraerguß b aokl KH
I80.28	Thrombose Phlebitis Thrombophleb so tiefer Gef unt Extr	J94.0	Chylöser (Pleura-) Erguß
I81	Pfortaderthrombose	J94.2	Hämatothorax
I82.0	Budd-Chiari-Syndrom	J94.8	Sonstige nbez Krankheitszustände Pleura
I82.2	Embolie u Thrombose V cava	J94.9	Pleurakrankheit, nnbez
I82.3	Embolie u Thrombose Nierenvene	J95.0	Funktionsstörung eines Tracheostomas
I85.0	Ösophagusvarizen m Blutung	J95.80	latrog Pneumothor
I89.1	Lymphangitis	K07.8	Sonstige dentofaziale Anomalien
I89.8	Sonst nbez nichtinf KH Lymphgefäße u LK	K22.2	Ösophagusverschluss
I97.0	Postkardiotomie-Syndrom	K22.3	Perforation Ösophagus
I97.1	Sonst FktStör nach kardiochirurgischem Eingriff	K22.4	Dyskinesie Ösophagus
I98.0	Kardiovaskuläre Syphilis	K31.6	Fistel Magen u Duodenum
I98.1	Stör Herz-Kreislaufsyst b sonst aokl infek/paras KH	K35.2	Akute Appendizitis m generalisierter Peritonitis
J09	Grippe durch bestimmte nachgewiesene Influenzaviren	K35.30	Akute Appendizitis m lok Peritonitis oh Perforation od Ruptur
J10.0	Grippe m Pneumonie, Influenzaviren nachg	K35.31	Akute Appendizitis m lok Peritonitis m Perforation od Ruptur
J10.1	Grippe m so Manifestat an Atemw, Influenzavir nachg	K35.32	Akute Appendizitis m Peritonealabszeß
J10.8	Grippe m sonst Manifestat, Influenzaviren nachg	K35.8	Akute Appendizitis, nnbez
J11.0	Grippe m Pneumonie, Viren nicht nachgewiesen	K37	Nnbez Appendizitis
J11.1	Grippe m so Manifestat an Atemw, Viren nicht nachg	K40.00	Doppelseitige Hern ing m Einkl oh Gangr, n Rezidivhern bez
J11.8	Grippe m sonst Manifestat, Viren nicht nachg	K40.01	Doppelseitige Hern ing m Einkl oh Gangr, Rezidivhernie
J12.0	Pneumonie d Adenoviren	K40.10	Doppelseitige Hern ing m Gangr, n Rezidivhern bez
J12.1	Pneumonie d Resp-Sync-Vir [RS-V]	K40.11	Doppelseitige Hern ing m Gangr, Rezidivhernie
J12.2	Pneumonie d Parainfluenzaviren	K40.30	Hern ing, eins/oh SeitAng, m Einkl oh Gangr, n RezHern bez
J12.3	Pneumonie durch humanes Metapneumovirus	K40.31	Hern ing, eins/oh SeitAng, m Einkl oh Gangr, Rezidivhernie
J12.8	Pneumonie d sonstige Viren	K40.40	Hern ing, eins/oh SeitAng, m Gangr, n Rezidivhern bez
J12.9	Viruspneumonie, nnbez	K40.41	Hern ing, eins/oh SeitAng, m Gangr, Rezidivhernie
J13	Pneumonie d Streptococcus pneumoniae	K41.0	Doppelseitige Hernia femoralis m Einkl oh Gangrän
J14	Pneumonie d Haemophilus influenzae	K41.1	Doppelseitige Hernia femoralis m Gangrän
J15.0	Pneumonie d Klebsiella pneumoniae	K41.3	Hern fem, eins/oh SeitAng, m Einkl oh Gangrän
J15.1	Pneumonie d Pseudomonas	K41.4	Hern fem, eins/oh SeitAng, m Gangrän
J15.2	Pneumonie d Staphylokokken	K42.0	Hernia umbilicalis m Einklemmung oh Gangrän
J15.3	Pneumonie d Streptokokken Gruppe B	K42.1	Hernia umbilicalis m Gangrän
J15.4	Pneumonie d sonstige Streptokokken	K43.0	Hernia ventralis m Einklemmung oh Gangrän
J15.5	Pneumonie d Escherichia coli	K43.1	Hernia ventralis m Gangrän
J15.6	Pneumonie d and aerobe gramnegative Bakterien	K43.3	Parastomale Hernie mit Einklemmung, ohne Gangrän
J15.7	Pneumonie d Mycoplasma pneumoniae	K43.4	Parastomale Hernie mit Gangrän
J15.8	Sonstige bakterielle Pneumonie	K43.60	Epigastrische Hernie mit Einklemmung, ohne Gangrän
J15.9	Bakterielle Pneumonie, nnbez	K43.68	Sonstige Hernia ventralis mit Einklemmung, ohne Gangrän
J16.0	Pneumonie d Chlamydien	K43.69	N.n.b. Hernia ventralis mit Einklemmung, ohne Gangrän
J16.8	Pneumonie d sonstige nbez Infektionserreger	K43.70	Epigastrische Hernie mit Gangrän
J17.0	Pneumonie b aokl bakteriellen KH	K43.78	Sonstige Hernia ventralis mit Gangrän
J17.1	Pneumonie b aokl VirusKH	K43.79	Nicht näher bezeichnete Hernia ventralis mit Gangrän
J17.2	Pneumonie b Mykosen	K44.0	Hernia diaphragmatica m Einkl oh Gangrän
J17.3	Pneumonie b parasitären KH	K44.1	Hernia diaphragmatica m Gangrän
J17.8	Pneumonie b sonst aokl KH	K45.1	Sonstige nbez abdominale Hernien m Gangrän
J18.0	Bronchopneumonie, nnbez	K46.1	Nnbez abdominale Hernie m Gangrän
J18.1	Lobärpneumonie, nnbez	K52.1	Toxische Gastroenteritis u Kolitis
J18.8	Sonstige Pneumonie, Erreger nnbez	K55.0	Akute GefäßKH Darm
J18.9	Pneumonie, nnbez	K55.21	Angiodysplasie Kolon: Ohne Angabe Blutung
J21.0	Akute Bronchiolitis d Resp-Sync-Vir [RS-V]	K56.0	Paralytischer Ileus
J21.1	Akute Bronchiolitis durch humanes Metapneumovirus	K56.1	Invagination
J21.8	Akute Bronchiolitis d sonstige nbez Erreger	K56.2	Volvulus
J21.9	Akute Bronchiolitis, nnbez	K56.4	Sonstige Obturation Darm
J34.3	Hypertrophie Nasenmuscheln	K56.6	Sonstiger und nicht näher bezeichneter mechanischer Ileus
J38.00	Lähmung der Stimmlippen u des Kehlkopfes: Nnbez	K56.7	Ileus, nnbez
J38.02	Lähm der Stimmlipp u des Kehlkopfes: Einseitig, komplett	K59.3	Megakolon, aonkl
J38.03	Lähm der Stimmlipp u des Kehlkopfes: Beidseitig, partiell	K61.0	Analabszeß
J38.6	Kehlkopfstenose	K61.1	Rektalabszeß
J38.7	Sonstige Krankheiten des Kehlkopfes	K61.2	Anorektalabszeß
J39.0	Retropharyngealabszess und Parapharyngealabszess	K61.3	Ischiorektalabszeß
J69.0	Pneumonie d Nahrung od Erbrochenes	K61.4	Intrasphinktäer Abszeß
J69.1	Pneumonie d Öle u Extrakte	K62.2	Analprolaps
J69.8	Pneumonie d sonst feste u flüssige Substanzen	K62.3	Rektumprolaps
J85.0	Gangrän u Nekrose Lunge	K62.4	Stenose Anus u Rektum

K63.0	Darmabszeß	L51.1	Bullöses Erythema exsudativum multiforme
K63.1	Perforation Darm (nichttraumatisch)	L51.20	Tox epiderm Nekrolys [Lyell-Syndrom], Befall < 30% KöOF
K63.2	Darmfistel	L51.21	Tox epiderm Nekrolys [Lyell-Syndrom], Befall >= 30% KöOF
K63.3	Darmulkus	L51.8	Sonstiges Erythema exsudativum multiforme
K65.0	Akute Peritonitis	L51.9	Erythema exsudativum multiforme, nnbez
K65.8	Sonstige Peritonitis	L74.4	Anhidrosis
K65.9	Peritonitis, nnbez	M00.00	Arthrit/Polyarth d Staphylokokken, mehrere Lok
K66.0	Peritoneale Adhäsionen	M00.01	Arthrit/Polyarth d Staphylokokken Schulterreg
K66.1	Hämoperitoneum	M00.02	Arthrit/Polyarth d Staphylokokken Oberarm
K66.8	Sonstige nbez KH Peritoneum	M00.03	Arthrit/Polyarth d Staphylokokken Unterarm
K67.0	Chlamydienperitonitis	M00.04	Arthrit/Polyarth d Staphylokokken Hand
K67.1	Gonokokkenperitonitis	M00.05	Arthrit/Polyarth d Staphylokokken Becken/Oberschenkel
K67.3	Tuberkulöse Peritonitis	M00.06	Arthrit/Polyarth d Staphylokokken Unterschenkel
K67.8	Sonst KH Peritoneum b aokl InfektionsKH	M00.07	Arthrit/Polyarth d Staphylokokken Knöchel/Fuß
K71.0	Toxische LeberKH m Cholestase	M00.08	Arthrit/Polyarth d Staphylokokken, sonst Lok
K71.1	Toxische LeberKH m Lebernekrose	M00.09	Arthrit/Polyarth d Staphylokokken, nnbez Lok
K71.2	Toxische LeberKH m akuter Hepatitis	M00.10	Arthrit/Polyarth d Pneumokokken, mehrere Lok
K71.3	Tox LeberKH m chron-persistierender Hepatitis	M00.11	Arthrit/Polyarth d Pneumokokken Schulterregion
K71.4	Toxische LeberKH m chron lobulärer Hepatitis	M00.12	Arthrit/Polyarth d Pneumokokken Oberarm
K71.5	Toxische LeberKH m chron-aktiver Hepatitis	M00.13	Arthrit/Polyarth d Pneumokokken Unterarm
K71.6	Toxische LeberKH m Hepatitis, aonkl	M00.14	Arthrit/Polyarth d Pneumokokken Hand
K71.7	Toxische LeberKH m Fibrose u Zirrhose Leber	M00.15	Arthrit/Polyarth d Pneumokokken Becken/Oberschenkel
K71.8	Toxische LeberKH m sonst Affektionen Leber	M00.16	Arthrit/Polyarth d Pneumokokken Unterschenkel
K71.9	Toxische LeberKH, nnbez	M00.17	Arthrit/Polyarth d Pneumokokken Knöchel/Fuß
K72.0	Akutes u subakutes Leberversagen	M00.18	Arthrit/Polyarth d Pneumokokken, sonst Lok
K74.0	Leberfibrose	M00.19	Arthrit/Polyarth d Pneumokokken, nnbez Lok
K74.2	Leberfibrose m Lebersklerose	M00.20	Arthrit/Polyarth d sonst Streptokokken, mehrere Lok
K74.3	Primäre biliäre Zirrhose	M00.21	Arthrit/Polyarth d sonst Streptokokken Schulterreg
K74.4	Sekundäre biliäre Zirrhose	M00.22	Arthrit/Polyarth d sonst Streptokokken Oberarm
K74.5	Biliäre Zirrhose, nnbez	M00.23	Arthrit/Polyarth d sonst Streptokokken Unterarm
K74.6	Sonst u nnbez Zirrhose Leber	M00.24	Arthrit/Polyarth d sonst Streptokokken Hand
K75.0	Leberabszeß	M00.25	Arthrit/Polyarth d sonst Streptok Becken/Oberschenkel
K75.1	Phlebitis Pfortader	M00.26	Arthrit/Polyarth d sonst Streptokokken Unterschenkel
K75.2	Unspezifische reaktive Hepatitis	M00.27	Arthrit/Polyarth d sonst Streptokokken Knöchel/Fuß
K75.3	Granulomatöse Hepatitis, aonkl	M00.28	Arthrit/Polyarth d sonst Streptokokken, sonst Lok
K75.4	Autoimmune Hepatitis	M00.29	Arthrit/Polyarth d sonst Streptokokken, nnbez Lok
K75.8	Sonstige nbez entzündliche Leber-KH	M00.80	Arthrit/Polyarth d sonst nbez bakt Erreg, mehrere Lok
K75.9	Entzündliche Leber-KH, nnbez	M00.81	Arthrit/Polyarth d sonst nbez bakt Erreg Schulterregion
K76.0	Fettleber [fettige Degeneration], aonkl	M00.82	Arthrit/Polyarth d sonst nbez bakt Erreg Oberarm
K76.2	Zentrale hämorrhagische Lebernekrose	M00.83	Arthrit/Polyarth d sonst nbez bakt Erreg Unterarm
K76.3	Leberinfarkt	M00.84	Arthrit/Polyarth d sonst nbez bakt Erreger Hand
K76.4	Peliosis hepatis	M00.85	Arthrit/Polyarth d so nbez bakt Erreg Becken/Oberschenkel
K76.6	Portale Hypertonie	M00.86	Arthrit/Polyarth d sonst nbez bakt Erreg Unterschenkel
K76.7	Hepatorenales Syndrom	M00.87	Arthrit/Polyarth d sonst nbez bakt Erreg Knöchel/Fuß
K77.0	LeberKH b aokl infek/parasit KH	M00.88	Arthrit/Polyarth d sonst nbez bakt Erreg, so Lok
K77.11	Stadium 1 der akuten Leber-Graft-versus-host-KH	M00.89	Arthrit/Polyarth d sonst nbez bakt Erreg, nnbez Lok
K77.12	Stadium 2 der akuten Leber-Graft-versus-host-KH	M01.00	Arthritis d Meningokokken, mehrere Lok
K77.13	Stadium 3 der akuten Leber-Graft-versus-host-KH	M01.01	Arthritis d Meningokokken Schulterregion
K77.14	Stadium 4 der akuten Leber-Graft-versus-host-KH	M01.02	Arthritis d Meningokokken Oberarm
K77.8	LeberKH b sonst aokl KH	M01.03	Arthritis d Meningokokken Unterarm
K83.1	Verschluß Gallengang	M01.04	Arthritis d Meningokokken Hand
K90.2	Syndrom blinden Schlinge, aonkl	M01.05	Arthritis d Meningokokken Becken/Oberschenkel
K90.3	Pankreatogene Steatorrhoe	M01.06	Arthritis d Meningokokken Unterschenkel
K91.1	Syndrome operierter Magen	M01.07	Arthritis d Meningokokken Knöchel/Fuß
K93.1	Megakolon b Chagas-KH	M01.08	Arthritis d Meningokokken, sonst Lok
L00.0	SSS-Syndrom, Befall < 30% KöOF	M01.09	Arthritis d Meningokokken, nnbez Lok
L00.1	SSS-Syndrom, Befall >= 30% KöOF	M01.10	Tuberkulöse Arthritis, mehrere Lokalisationen
L10.2	Pemphigus foliaceus	M01.11	Tuberkulöse Arthritis Schulterregion
L11.8	Sonstige nbez akantholytische Dermatosen	M01.12	Tuberkulöse Arthritis Oberarm
L11.9	Akantholytische Dermatose, nnbez	M01.13	Tuberkulöse Arthritis Unterarm
L12.0	Bullöses Pemphigoid	M01.14	Tuberkulöse Arthritis Hand
L12.3	Erworbene Epidermolysis bullosa	M01.15	Tuberkulöse Arthritis Beckenregion/Oberschenkel
L12.8	Sonstige Pemphigoid-KH	M01.16	Tuberkulöse Arthritis Unterschenkel
L12.9	Pemphigoid-KH, nnbez	M01.17	Tuberkulöse Arthritis Knöchel/Fuß
L13.0	Dermatitis herpetiformis [Duhring]	M01.18	Tuberkulöse Arthritis, sonstige Lokalisation
L13.1	Pustulosis subcornealis [Sneddon-Wilkinson]	M01.19	Tuberkulöse Arthritis, nnbez Lokalisationen
L13.8	Sonstige nbez bullöse Dermatosen	M01.30	Arthritis b sonst aokl bakt KH, mehrere Lok
L14	Bullöse Dermatosen b aokl KH	M01.31	Arthritis b sonst aokl bakt KH Schulterregion
L40.1	Generalisierte Psoriasis pustulosa	M01.32	Arthritis b sonst aokl bakt KH Oberarm
L51.0	Nichtbullöses Erythema exsudativum multiforme	M01.33	Arthritis b sonst aokl bakt KH Unterarm

M01.34	Arthritis b sonst aokl bakt KH Hand	M48.45	Ermüdungsbruch Wirbel, Thorakolumbalbereich
M01.35	Arthritis b sonst aokl bakt KH Beckenreg/Oberschenkel	M48.46	Ermüdungsbruch Wirbel, Lumbalbereich
M01.36	Arthritis b sonst aokl bakt KH Unterschenkel	M48.47	Ermüdungsbruch Wirbel, Lumbosakralbereich
M01.37	Arthritis b sonst aokl bakt KH Knöchel/Fuß	M48.48	Ermüdungsbruch Wirbel, Sakral-/Sakrokokzygealbereich
M01.38	Arthritis b sonst aokl bakt KH, sonst Lok	M48.49	Ermüdungsbruch Wirbel, nnbez Lokalisation
M01.39	Arthritis b sonst aokl bakt KH, nnbez Lok	M48.50	WK-Kompr, aonkl, mehrere Lok WS
M01.40	Arthritis b Röteln, mehrere Lokalisationen	M48.51	WK-Kompr, aonkl, Okzipito-Atlanto-Axialbereich
M01.41	Arthritis b Röteln Schulterregion	M48.52	Wirbelkörperkompression, aonkl, Zervikalbereich
M01.42	Arthritis b Röteln Oberarm	M48.53	WK-Kompr, aonkl, Zervikothorakalbereich
M01.43	Arthritis b Röteln Unterarm	M48.54	Wirbelkörperkompression, aonkl, Thorakalbereich
M01.44	Arthritis b Röteln Hand	M48.55	WK-Kompr, aonkl, Thorakolumbalbereich
M01.45	Arthritis b Röteln Beckenregion/Oberschenkel	M48.56	Wirbelkörperkompression, aonkl, Lumbalbereich
M01.46	Arthritis b Röteln Unterschenkel	M48.57	Wirbelkörperkompression, aonkl, Lumbosakralbereich
M01.47	Arthritis b Röteln Knöchel/Fuß	M48.58	WK-Kompr, aonkl, Sakral-/Sakrokokzygealbereich
M01.48	Arthritis b Röteln, sonstige Lokalisation	M48.59	Wirbelkörperkompression, aonkl, nnbez Lokalisation
M01.49	Arthritis b Röteln, nnbez Lokalisationen	M49.50	WK-Kompr b aokl KH, mehrere Lok WS
M01.60	Arthritis b Mykosen, mehrere Lokalisationen	M49.51	WK-Kompr b aokl KH, Okzipito-Atlanto-Axialbereich
M01.61	Arthritis b Mykosen Schulterregion	M49.52	WK-Kompr b aokl KH, Zervikalbereich
M01.62	Arthritis b Mykosen Oberarm	M49.53	WK-Kompr b aokl KH, Zervikothorakalbereich
M01.63	Arthritis b Mykosen Unterarm	M49.54	WK-Kompr b aokl KH, Thorakalbereich
M01.64	Arthritis b Mykosen Hand	M49.55	WK-Kompr b aokl KH, Thorakolumbalbereich
M01.65	Arthritis b Mykosen Beckenregion/Oberschenkel	M49.56	WK-Kompr b aokl KH, Lumbalbereich
M01.66	Arthritis b Mykosen Unterschenkel	M49.57	WK-Kompr b aokl KH, Lumbosakralbereich
M01.67	Arthritis b Mykosen Knöchel/Fuß	M49.58	WK-Kompr b aokl KH, Sakr-/Sakrokokzygealbereich
M01.68	Arthritis b Mykosen, sonstige Lokalisation	M49.59	WK-Kompr b aokl KH, nnbez Lok
M01.69	Arthritis b Mykosen, nnbez Lokalisationen	M53.3	KH Sakrokokzygealregion, aonkl
M10.10	Bleigicht, mehrere Lokalisationen	M60.15	Interstitielle Myositis Beckenregion/Oberschenkel
M10.11	Bleigicht Schulterregion	M73.00	Bursitis gonorrhoeica, mehrere Lokalisationen
M10.12	Bleigicht Oberarm	M73.01	Bursitis gonorrhoeica Schulterregion
M10.13	Bleigicht Unterarm	M73.02	Bursitis gonorrhoeica Oberarm
M10.14	Bleigicht Hand	M73.03	Bursitis gonorrhoeica Unterarm
M10.15	Bleigicht Beckenregion/Oberschenkel	M73.04	Bursitis gonorrhoeica Hand
M10.16	Bleigicht Unterschenkel	M73.05	Bursitis gonorrhoeica Beckenregion/Oberschenkel
M10.17	Bleigicht Knöchel/Fuß	M73.06	Bursitis gonorrhoeica Unterschenkel
M10.18	Bleigicht, sonstige Lokalisation	M73.07	Bursitis gonorrhoeica Knöchel/Fuß
M10.19	Bleigicht, nnbez Lokalisationen	M73.08	Bursitis gonorrhoeica, sonstige Lokalisation
M10.20	Arzneimittelinduzierte Gicht, mehrere Lok	M73.09	Bursitis gonorrhoeica, nnbez Lokalisationen
M10.21	Arzneimittelinduzierte Gicht Schulterregion	M84.30	Streßfraktur, aonkl, mehrere Lokalisationen
M10.22	Arzneimittelinduzierte Gicht Oberarm	M84.31	Streßfraktur, aonkl, Schulterregion
M10.23	Arzneimittelinduzierte Gicht Unterarm	M84.32	Streßfraktur, aonkl, Oberarm
M10.24	Arzneimittelinduzierte Gicht Hand	M84.33	Streßfraktur, aonkl, Unterarm
M10.25	Arzneimittelinduzierte Gicht Beckenregion/OS	M84.34	Streßfraktur, aonkl, Hand
M10.26	Arzneimittelinduzierte Gicht Unterschenkel	M84.35	Streßfraktur, aonkl, Beckenregion/Oberschenkel
M10.27	Arzneimittelinduzierte Gicht Knöchel/Fuß	M84.36	Streßfraktur, aonkl, Unterschenkel
M10.28	Arzneimittelinduzierte Gicht, sonstige Lok	M84.37	Streßfraktur, aonkl, Knöchel/Fuß
M10.29	Arzneimittelinduzierte Gicht, nnbez Lok	M84.38	Streßfraktur, aonkl, sonstige Lokalisation
M14.8	Arthropathien b sonst nb, aokl KH	M84.39	Streßfraktur, aonkl, nnbez Lokalisationen
M32.0	AM-induz systemischer Lupus erythematodes	M84.40	Pathologische Fraktur, aonkl, mehrere Lok
M32.1	Syst Lupus erythematodes m Bet Org/Organsyst	M84.41	Pathologische Fraktur, aonkl, Schulterregion
M32.8	Sonst Formen syst Lupus erythematodes	M84.42	Pathologische Fraktur, aonkl, Oberarm
M32.9	Systemischer Lupus erythematodes, nnbez	M84.43	Pathologische Fraktur, aonkl, Unterarm
M36.1	Arthropathie b Neubildungen	M84.44	Pathologische Fraktur, aonkl, Hand
M36.2	Arthropathia haemophilica	M84.45	Pathologische Fraktur, aonkl, Becken/OS
M36.3	Arthropathie b sonst aokl Blut-KH	M84.46	Pathologische Fraktur, aonkl, Unterschenkel
M36.8	System-KH Bgw b sonst aokl KH	M84.47	Pathologische Fraktur, aonkl, Knöchel/Fuß
M46.20	Wirbelosteomyelitis, mehrere Lok WS	M84.48	Pathologische Fraktur, aonkl, sonstige Lok
M46.21	Wirbelosteomyelitis, Okzipito-Atlanto-Axialbereich	M84.49	Pathologische Fraktur, aonkl, nnbez Lokalisationen
M46.22	Wirbelosteomyelitis, Zervikalbereich	M86.00	Akute hämatogene Osteomyelitis, mehrere Lok
M46.23	Wirbelosteomyelitis, Zervikothorakalbereich	M86.01	Akute hämatogene Osteomyelitis Schulterregion
M46.24	Wirbelosteomyelitis, Thorakalbereich	M86.02	Akute hämatogene Osteomyelitis Oberarm
M46.25	Wirbelosteomyelitis, Thorakolumbalbereich	M86.03	Akute hämatogene Osteomyelitis Unterarm
M46.26	Wirbelosteomyelitis, Lumbalbereich	M86.04	Akute hämatogene Osteomyelitis Hand
M46.27	Wirbelosteomyelitis, Lumbosakralbereich	M86.05	Akute hämatogene Osteomyelitis Becken/OS
M46.28	Wirbelosteomyelitis, Sakral-/Sakrokokzygealbereich	M86.06	Akute hämatogene Osteomyelitis Unterschenkel
M46.29	Wirbelosteomyelitis, nnbez Lokalisation	M86.07	Akute hämatogene Osteomyelitis Knöchel/Fuß
M48.40	Ermüdungsbruch Wirbel, mehrere Lok WS	M86.08	Akute hämatogene Osteomyelitis, sonst Lok
M48.41	Ermüdungsbruch Wirbel, Okzipito-Atlanto-Axialbereich	M86.09	Akute hämatogene Osteomyelitis, nnbez Lok
M48.42	Ermüdungsbruch Wirbels, Zervikalbereich	M86.10	Sonstige akute Osteomyelitis, mehrere Lok
M48.43	Ermüdungsbruch Wirbel, Zervikothorakalbereich	M86.11	Sonstige akute Osteomyelitis Schulterregion
M48.44	Ermüdungsbruch Wirbel, Thorakalbereich	M86.12	Sonstige akute Osteomyelitis Oberarm

M86.13	Sonstige akute Osteomyelitis Unterarm	M86.93	Osteomyelitis, nnbez, Unterarm
M86.14	Sonstige akute Osteomyelitis Hand	M86.94	Osteomyelitis, nnbez, Hand
M86.15	Sonstige akute Osteomyelitis Becken/Oberschenkel	M86.95	Osteomyelitis, nnbez, Beckenregion/Oberschenkel
M86.16	Sonstige akute Osteomyelitis Unterschenkel	M86.96	Osteomyelitis, nnbez, Unterschenkel
M86.17	Sonstige akute Osteomyelitis Knöchel/Fuß	M86.97	Osteomyelitis, nnbez, Knöchel/Fuß
M86.18	Sonstige akute Osteomyelitis, sonstige Lok	M86.98	Osteomyelitis, nnbez, sonstige Lokalisation
M86.19	Sonstige akute Osteomyelitis, nnbez Lokalisationen	M86.99	Osteomyelitis, nnbez, nnbez Lokalisationen
M86.20	Subakute Osteomyelitis, mehrere Lokalisationen	M87.02	Idiopath aseptische Knochennekrose Oberarm
M86.21	Subakute Osteomyelitis Schulterregion	M87.05	Idiopath aseptische Knochennekrose Becken/OS
M86.22	Subakute Osteomyelitis Oberarm	M87.06	Idiopath aseptische Knochennekrose Unterschenkel
M86.23	Subakute Osteomyelitis Unterarm	M87.07	Idiopath aseptische Knochennekrose Knöchel/Fuß
M86.24	Subakute Osteomyelitis Hand	M87.09	Idiopath aseptische Knochennekrose, nnbez Lok
M86.25	Subakute Osteomyelitis Beckenregion/Oberschenkel	M87.10	Knochennekrose d Arzneimittel, mehrere Lok
M86.26	Subakute Osteomyelitis Unterschenkel	M87.11	Knochennekrose d Arzneimittel Schulterregion
M86.27	Subakute Osteomyelitis Knöchel/Fuß	M87.12	Knochennekrose d Arzneimittel Oberarm
M86.28	Subakute Osteomyelitis, sonstige Lokalisation	M87.13	Knochennekrose d Arzneimittel Unterarm
M86.29	Subakute Osteomyelitis, nnbez Lokalisationen	M87.14	Knochennekrose d Arzneimittel Hand
M86.30	Chron multifokale Osteomyelitis, mehrere Lok	M87.15	Knochennekrose d Arzneimittel Becken/Oberschenkel
M86.31	Chron multifokale Osteomyelitis Schulterregion	M87.16	Knochennekrose d Arzneimittel Unterschenkel
M86.32	Chron multifokale Osteomyelitis Oberarm	M87.17	Knochennekrose d Arzneimittel Knöchel/Fuß
M86.33	Chron multifokale Osteomyelitis Unterarm	M87.18	Knochennekrose d Arzneimittel, sonst Lok
M86.34	Chron multifokale Osteomyelitis Hand	M87.19	Knochennekrose d Arzneimittel, nnbez Lok
M86.35	Chron multifokale Osteomyelitis Becken/Oberschenkel	M87.20	Knochennekrose d vorangegang Trauma, mehrere Lok
M86.36	Chron multifokale Osteomyelitis Unterschenkel	M87.21	Knochennekrose d vorangegang Trauma Schulterregion
M86.37	Chron multifokale Osteomyelitis Knöchel/Fuß	M87.22	Knochennekrose d vorangegang Trauma Oberarm
M86.38	Chron multifokale Osteomyelitis, sonst Lok	M87.23	Knochennekrose d vorangegang Trauma Unterarm
M86.39	Chron multifokale Osteomyelitis, nnbez Lok	M87.24	Knochennekrose d vorangegang Trauma Hand
M86.40	Chron Osteomyelitis m Fistel, mehrere Lok	M87.25	Knochennekrose d vorangegang Trauma Becken/OS
M86.41	Chron Osteomyelitis m Fistel, Schulterregion	M87.26	Knochennekrose d vorangegang Trauma Unterschenkel
M86.42	Chron Osteomyelitis m Fistel, Oberarm	M87.27	Knochennekrose d vorangegang Trauma Knöchel/Fuß
M86.43	Chron Osteomyelitis m Fistel, Unterarm	M87.28	Knochennekrose d vorangegang Trauma, sonst Lok
M86.44	Chron Osteomyelitis m Fistel, Hand	M87.29	Knochennekrose d vorangegang Trauma, nnbez Lok
M86.45	Chron Osteomyelitis m Fistel, Becken/Oberschenkel	M87.30	Sonst sek Knochennekrose, mehrere Lok
M86.46	Chron Osteomyelitis m Fistel, Unterschenkel	M87.31	Sonst sek Knochennekrose Schulterregion
M86.47	Chron Osteomyelitis m Fistel, Knöchel/Fuß	M87.32	Sonst sek Knochennekrose Oberarm
M86.48	Chron Osteomyelitis m Fistel, sonst Lok	M87.33	Sonst sek Knochennekrose Unterarm
M86.49	Chron Osteomyelitis m Fistel, nnbez Lok	M87.34	Sonst sek Knochennekrose Hand
M86.50	Sonst chron hämatogene Osteomyelitis, mehrere Lok	M87.35	Sonst sek Knochennekrose Becken/OS
M86.51	Sonst chron hämatogene Osteomyelitis Schulterregion	M87.36	Sonst sek Knochennekrose Unterschenkel
M86.52	Sonst chron hämatogene Osteomyelitis Oberarm	M87.37	Sonst sek Knochennekrose Knöchel/Fuß
M86.53	Sonst chron hämatogene Osteomyelitis Unterarm	M87.38	Sonst sek Knochennekrose, sonst Lok
M86.54	Sonst chron hämatogene Osteomyelitis Hand	M87.39	Sonst sek Knochennekrose, nnbez Lok
M86.55	Sonst chron hämatogene Osteomyelitis Becken/OS	M87.80	Sonstige Knochennekrose, mehrere Lokalisationen
M86.56	Sonst chron hämatogene Osteomyelitis Unterschenkel	M87.81	Sonstige Knochennekrose Schulterregion
M86.57	Sonst chron hämatogene Osteomyelitis Knöchel/Fuß	M87.82	Sonstige Knochennekrose Oberarm
M86.58	Sonst chron hämatogene Osteomyelitis, sonst Lok	M87.83	Sonstige Knochennekrose Unterarm
M86.59	Sonst chron hämatogene Osteomyelitis, nnbez Lok	M87.84	Sonstige Knochennekrose Hand
M86.60	Sonstige chron Osteomyelitis, mehrere Lok	M87.85	Sonstige Knochennekrose Beckenregion/OS
M86.61	Sonstige chron Osteomyelitis Schulterregion	M87.86	Sonstige Knochennekrose Unterschenkel
M86.62	Sonstige chron Osteomyelitis Oberarm	M87.87	Sonstige Knochennekrose Knöchel/Fuß
M86.63	Sonstige chron Osteomyelitis Unterarm	M87.88	Sonstige Knochennekrose, sonstige Lokalisation
M86.64	Sonstige chron Osteomyelitis Hand	M87.89	Sonstige Knochennekrose, nnbez Lokalisationen
M86.65	Sonstige chron Osteomyelitis Becken/Oberschenkel	M87.90	Knochennekrose, nnbez, mehrere Lokalisationen
M86.66	Sonstige chron Osteomyelitis Unterschenkel	M87.91	Knochennekrose, nnbez, Schulterregion
M86.67	Sonstige chron Osteomyelitis Knöchel/Fuß	M87.92	Knochennekrose, nnbez, Oberarm
M86.68	Sonstige chron Osteomyelitis, sonst Lok	M87.93	Knochennekrose, nnbez, Unterarm
M86.69	Sonstige chron Osteomyelitis, nnbez Lok	M87.94	Knochennekrose, nnbez, Hand
M86.80	Sonstige Osteomyelitis, mehrere Lokalisationen	M87.95	Knochennekrose, nnbez, Beckenreg/Oberschenkel
M86.81	Sonstige Osteomyelitis Schulterregion	M87.96	Knochennekrose, nnbez, Unterschenkel
M86.82	Sonstige Osteomyelitis Oberarm	M87.97	Knochennekrose, nnbez, Knöchel/Fuß
M86.83	Sonstige Osteomyelitis Unterarm	M87.98	Knochennekrose, nnbez, sonstige Lokalisation
M86.84	Sonstige Osteomyelitis Hand	M87.99	Knochennekrose, nnbez, nnbez Lokalisationen
M86.85	Sonstige Osteomyelitis Beckenregion/Oberschenkel	M90.00	Knochentuberkulose, mehrere Lokalisationen
M86.86	Sonstige Osteomyelitis Unterschenkel	M90.01	Knochentuberkulose Schulterregion
M86.87	Sonstige Osteomyelitis Knöchel/Fuß	M90.02	Knochentuberkulose Oberarm
M86.88	Sonstige Osteomyelitis, sonstige Lokalisation	M90.03	Knochentuberkulose Unterarm
M86.89	Sonstige Osteomyelitis, nnbez Lokalisationen	M90.04	Knochentuberkulose Hand
M86.90	Osteomyelitis, nnbez, mehrere Lokalisationen	M90.05	Knochentuberkulose Beckenregion u Oberschenkel
M86.91	Osteomyelitis, nnbez, Schulterregion	M90.06	Knochentuberkulose Unterschenkel
M86.92	Osteomyelitis, nnbez, Oberarm	M90.07	Knochentuberkulose Knöchel u Fuß

M90.08	Knochentuberkulose, sonstige Lokalisation	N20.2	Nierenstein u Ureterstein gleichzeitig
M90.09	Knochentuberkulose, nnbez Lokalisationen	N25.1	Renaler Diabetes insipidus
M90.10	Periostitis b sonst aokl Inf-KH, mehrere Lok	N28.0	Ischämie/Infarkt Niere
M90.11	Periostitis b sonst aokl Inf-KH, Schulterregion	N32.1	Vesikointestinalfistel
M90.12	Periostitis b sonst aokl Inf-KH, Oberarm	N32.2	Harnblasenfistel, aonkl
M90.13	Periostitis b sonst aokl Inf-KH, Unterarm	N32.3	Harnblasendivertikel
M90.14	Periostitis b sonst aokl Inf-KH, Hand	N32.4	Harnblasenruptur, nichttraumatisch
M90.15	Periostitis b sonst aokl Inf-KH, Becken/OS	N34.0	Harnröhrenabszeß
M90.16	Periostitis b sonst aokl Inf-KH, Unterschenkel	N35.8	Sonstige Harnröhrenstriktur
M90.17	Periostitis b sonst aokl Inf-KH, Knöchel/Fuß	N36.0	Harnröhrenfistel
M90.18	Periostitis b sonst aokl Inf-KH, sonst Lok	N36.1	Harnröhrendivertikel
M90.19	Periostitis b sonst aokl Inf-KH, nnbez Lok	N39.0	Harnwegsinfektion, Lokalisation nnbez
M90.20	Osteopathie b sonst aokl Inf-KH, mehrere Lok	N43.1	Infizierte Hydrozele
M90.21	Osteopathie b sonst aokl Inf-KH, Schulterregion	N44.0	Hodentorsion
M90.22	Osteopathie b sonst aokl Inf-KH, Oberarm	N44.1	Hydatidentorsion
M90.23	Osteopathie b sonst aokl Inf-KH, Unterarm	N45.0	Orchitis, Epididymitis u Epididymoorchitis m Absz
M90.24	Osteopathie b sonst aokl Inf-KH, Hand	N76.4	Abszeß Vulva
M90.25	Osteopathie b sonst aokl Inf-KH, Becken/OS	N82.0	Vesikovaginalfistel
M90.26	Osteopathie b sonst aokl Inf-KH, Unterschenkel	N82.1	Sonst Fisteln zw weibl Harn- u Genitaltrakt
M90.27	Osteopathie b sonst aokl Inf-KH, Knöchel/Fuß	N82.2	Fistel zw Vagina u Dünndarm
M90.28	Osteopathie b sonst aokl Inf-KH, sonst Lok	N82.3	Fistel zw Vagina u Dickdarm
M90.29	Osteopathie b sonst aokl Inf-KH, nnbez Lok	N82.4	Sonst Fisteln zw weiblichem Genital- u Darmtrakt
M90.70	Knochenfraktur b Neubildungen, mehrere Lok	N82.5	Fisteln zw weiblichem Genitaltrakt u Haut
M90.71	Knochenfraktur b Neubildungen, Schulterregion	N82.8	Sonstige Fisteln weiblicher Genitaltrakt
M90.72	Knochenfraktur b Neubildungen, Oberarm	N82.9	Fistel weiblicher Genitaltrakt, nnbez
M90.73	Knochenfraktur b Neubildungen, Unterarm	N83.5	Torsion Ovar, Ovarstiel u Tuba uterina
M90.74	Knochenfraktur b Neubildungen, Hand	N99.1	Harnröhrenstriktur nach med Maßnahmen
M90.75	Knochenfraktur b Neubildungen, Becken/OS	P02.1	Schädig Fetus/Neugeb d so Formen Plazentalösung/-blutg
M90.76	Knochenfraktur b Neubildungen, Unterschenkel	P03.1	Schäd Fet/Ngb d so Lag-/Halt-/EinstAnom/Mißv Weh/E
M90.77	Knochenfraktur b Neubildungen, Knöchel/Fuß	P04.0	Schäd Fet/Ngb d AnästH/Analgt Mutter w Schw/Weh/Entb
M90.78	Knochenfraktur b Neubildungen, sonst Lok	P10.0	Subdurale Blutung d Geburtsverletzung
M90.79	Knochenfraktur b Neubildungen, nnbez Lok	P10.1	Zerebrale Blutung d Geburtsverletzung
M96.80	Elektiv offen belassenes Sternum n thoraxchir Eingriff	P10.2	Intraventrikuläre Blutung d Geburtsverletzung
M96.81	Instabiler Thorax nach thoraxchirurgischem Eingriff	P10.3	Subarachnoidale Blutung d Geburtsverletzung
M96.82	Verzögerte Knochenheilung nach Fusion oder Arthrodes	P10.4	Tentoriumriß d Geburtsverletzung
M96.88	Sonst KH Muskel-Skelett-System nach med Maßn	P10.8	So intrakran Verletz u Blutg d Geburtsverletzung
M96.9	KH Muskel-Skelett-Systems nach med Maßn, nnbez	P10.9	Nnbez intrakran Verletz u Blutg d Geburtsverletzung
N03.6	Chron nephrit Synd, Dense-deposit-KH	P11.1	Sonst nbez Hirnschädigung d Geburtsverletzung
N04.0	Nephrotisches Synd, minimale glomeruläre Läsion	P11.2	Nnbez Hirnschädigung d Geburtsverletzung
N04.1	Nephrotisches Synd, fokale/segment glomerul Läsionen	P15.6	Adiponecrosis subcut neonat d Geburtsverletzung
N04.2	Nephrotisches Synd, diffuse membranöse GN	P22.0	Atemnotsynd [Respiratory distress synd] Neugeborenes
N04.3	Nephrotisches Synd, diffuse mesangioproliferative GN	P23.0	Angeborene Pneumonie d Viren
N04.4	Nephrotisches Synd, diffuse endokapillär-proliferative GN	P23.1	Angeborene Pneumonie d Chlamydien
N04.5	Nephrotisches Synd, diffuse mesangiokapilläre GN	P23.2	Angeborene Pneumonie d Staphylokokken
N04.6	Nephrotisches Syndrom, Dense-deposit-Krankheit	P23.3	Angeborene Pneumonie d Streptokokken, Gruppe B
N04.7	Nephrotisches Synd, GN m diffuser Halbmondbildung	P23.4	Angeborene Pneumonie d Escherichia coli
N04.8	Nephrotisches Synd, sonst morphol Veränderungen	P23.5	Angeborene Pneumonie d Pseudomonasarten
N04.9	Nephrotisches Synd, Art morphol Veränderung nnbez	P23.6	Angeborene Pneumonie d sonstige Bakterien
N08.3	Glomeruläre KH b Diabetes mellitus	P23.8	Angeborene Pneumonie d sonstige Erreger
N10	Akute tubulointerstitielle Nephritis	P23.9	Angeborene Pneumonie, nnbez
N12	Tubulointerstitielle Nephritis, n als akut od chron bez	P24.0	Mekoniumaspiration d Neugeborene
N13.5	Abknickung u Striktur Ureters oh Hydronephrose	P24.1	Fruchtwasser- u Schleimaspiration d Neugeborene
N13.8	Sonst obstruktive Uropathie u Refluxuropathie	P24.2	Blutaspiration d Neugeborene
N13.9	Obstruktive Uropathie u Refluxuropathie, nnbez	P24.3	Aspiration von Milch u regurgitierter Nahrung d Neugeb
N15.10	Nierenabszess	P24.8	Sonst Aspirationssyndrome b Neugeborenen
N15.11	Perinephritischer Abszess	P24.9	Aspirationssyndrom b Neugeborenen, nnbez
N17.0	Akutes Nierenversagen m Tubulusnekrose	P25.0	Interstitielles Emphysem m Ursprung in Perinatalperiode
N17.1	Akutes Nierenversagen m akuter Rindennekrose	P25.1	Pneumothorax m U in Perinatalperiode
N17.2	Akutes Nierenversagen m Marknekrose	P25.2	Pneumomediastinum m U in Perinatalperiode
N17.8	Sonstiges akutes Nierenversagen	P25.3	Pneumoperikard m U in Perinatalperiode
N17.9	Akutes Nierenversagen, nnbez	P25.8	So Zustände iVm interstit Emphysem m U in PerinatPer
N18.1	Chron Nierenkrankheit, Stadium 1	P26.0	Tracheobronchiale Blutg m U in Perinatalperiode
N18.2	Chron Nierenkrankheit, Stadium 2	P26.1	Massive Lungenblutung m U in Perinatalperiode
N18.3	Chron Nierenkrankheit, Stadium 3	P26.8	Sonst Lungenblutung m U in Perinatalperiode
N18.4	Chron Nierenkrankheit, Stadium 4	P26.9	Nnbez Lungenblutung m U in Perinatalperiode
N18.80	Einseitige chron Nierenfunktionsstörung	P27.0	Mikity-Wilson-Syndrom
N18.89	Sonst chron Nierenkrankheit, Stadium nnbez	P27.1	Bronchopulmonale Dysplasie m U in Perinatalperiode
N18.9	Chronische Nierenkrankheit, nicht näher bezeichnet	P27.8	Sonst chron AtemwegskH m U in Perinatalperiode
N19	Nnbez Niereninsuffizienz	P27.9	Nnbez chron AtemwegskH m U in Perinatalperiode
N20.0	Nierenstein	P28.5	Respiratorisches Versagen b Neugeborenen

P29.0	Herzinsuffizienz b Neugeborenen	Q04.3	Sonstige Reduktionsdeformitäten Gehirn
P35.0	Rötelnembryopathie	Q04.4	Septooptische Dysplasie
P35.1	Angeborene Zytomegalie	Q04.5	Megalenzephalie
P35.2	Angeborene Infektion d Herpesviren [Herpes simplex]	Q04.6	Angeborene Gehirnzysten
P35.3	Angeborene Virushepatitis	Q04.8	Sonst nbez angeborene Fehlbildungen Gehirn
P35.8	Sonstige angeborene Viruskrankheiten	Q05.0	Zervikale Spina bifida m Hydrozephalus
P35.9	Angeborene Viruskrankheit, nnbez	Q05.1	Thorakale Spina bifida m Hydrozephalus
P36.0	Sepsis b Neugeborenen d Streptokokken, Gruppe B	Q05.2	Lumbale Spina bifida m Hydrozephalus
P36.1	Sepsis b Neugeborenen d sonst u nnbez Streptokokken	Q05.3	Sakrale Spina bifida m Hydrozephalus
P36.2	Sepsis b Neugeborenen d Staphylococcus aureus	Q05.4	Nnbez Spina bifida m Hydrozephalus
P36.3	Sepsis b Neugeborenen d so u nnbez Staphylokokken	Q05.5	Zervikale Spina bifida oh Hydrozephalus
P36.4	Sepsis b Neugeborenen d Escherichia coli	Q05.6	Thorakale Spina bifida oh Hydrozephalus
P36.5	Sepsis b Neugeborenen d Anaerobier	Q05.7	Lumbale Spina bifida oh Hydrozephalus
P36.8	Sonstige bakterielle Sepsis b Neugeborenen	Q05.8	Sakrale Spina bifida oh Hydrozephalus
P36.9	Bakterielle Sepsis b Neugeborenen, nnbez	Q05.9	Spina bifida, nnbez
P37.0	Angeborene Tuberkulose	Q06.0	Amyelie
P37.1	Angeborene Toxoplasmose	Q06.1	Hypoplasie u Dysplasie Rückenmark
P37.2	Neugeborenenlisteriose (disseminiert)	Q06.2	Diastematomyelie
P37.3	Angeborene Malaria tropica	Q06.3	Sonst angeborene Fehlbildung Cauda equina
P37.4	Sonstige angeborene Malaria	Q06.4	Hydromyelie
P37.8	Sonst nbez angeborene infektiöse u parasitäre KH	Q06.8	Sonst nbez angeborene Fehlbildungen RM
P37.9	Angeborene infektiöse od parasitäre KH, nnbez	Q07.0	Arnold-Chiari-Syndrom
P52.0	Intraventrik (nichttraumat) Blutg 1. Grad Fetus/Neugeb	Q15.0	Angeborenes Glaukom
P52.1	Intraventrik (nichttraumat) Blutg 2. Grad Fetus/Neugeb	Q20.0	Truncus arteriosus communis
P52.2	Intraventrik (nichttraumat) Blutg 3. Grad Fetus/Neugeb	Q20.1	Re Doppelausstromventrikel [Double outlet right ventricle]
P52.3	Nnbez intraventrik (nichttraumat) Blutung Fetus/Neugeb	Q20.2	Linker Doppelausstromventrikel [Double outlet left ventricle]
P52.5	Subarachn Blutung (nichttraumat) Fetus/Neugeb	Q20.3	Diskordante ventrikuloarterielle Verbindung
P53	Hämorrhagische KH b Feten u Neugeborenen	Q20.4	Doppelseinstromventrikel [Double inlet ventricle]
P54.4	Nebennierenblutung b Neugeborenen	Q20.5	Diskordante atrioventrikuläre Verbindung
P56.0	Hydrops fetalis d Isoimmunisierung	Q21.1	Vorhofseptumdefekt
P56.9	Hydrops fetalis d so u nnbez hämolytische KH	Q21.2	Defekt Vorhof- u Kammerseptum
P57.0	Kernikterus d Isoimmunisierung	Q21.3	Fallot-Tetralogie
P57.8	Sonstiger nbez Kernikterus	Q21.4	Aortopulmonaler Septumdefekt
P57.9	Kernikterus, nnbez	Q21.80	Fallot-Pentalogie
P59.1	Gallepfropf-Syndrom	Q22.0	Pulmonalklappenatresie
P59.2	Neugeborenenikterus d so u nnbez Leberzellschädigung	Q22.1	Angeborene Pulmonalklappenstenose
P60	Disseminierte intravasale Gerinnung Fetus/Neugeb	Q22.4	Angeborene Trikuspidalklappenstenose
P61.0	Transitorische Thrombozytopenie b Neugeborenen	Q22.5	Ebstein-Anomalie
P70.2	Diabetes mellitus b Neugeborenen	Q22.6	Hypoplastisches Rechtsherzsyndrom
P72.1	Transitorische Hyperthyreose b Neugeborenen	Q22.8	Sonst angeborene Fehlbildung Trikuspidalklappe
P77	Enterocolitis necroticans Fetus/Neugeborenes	Q22.9	Angeborene Fehlbildung Trikuspidalklappe, nnbez
P78.0	Darmperforation in Perinatalperiode	Q23.0	Angeborene Aortenklappenstenose
P78.1	Sonstige Peritonitis b Neugeborenen	Q23.1	Angeborene Aortenklappeninsuffizienz
P83.0	Sclerema neonatorum	Q23.2	Angeborene Mitralklappenstenose
P83.2	Hydrops fetalis, nicht d hämolytische KH bedingt	Q23.3	Angeborene Mitralklappeninsuffizienz
P90	Krämpfe b Neugeborenen	Q23.4	Hypoplastisches Linksherzsyndrom
P91.2	Zerebrale Leukomalazie b Neugeborenen	Q23.8	Sonst angeborene Fehlbildung Aorten- u Mitralklappe
P91.5	Koma b Neugeborenen	Q23.9	Angeborene Fehlbildung Aorten- u Mitralklappe, nnbez
P91.6	Hypoxisch-ischäm Enzephalopathie b Neugeb [HIE]	Q24.2	Cor triatriatum
P91.80	Locked-in-Synd u apallisches Synd beim Neugeborenen	Q24.3	Infundibuläre Pulmonalstenose
P94.0	Transitorische Myasthenia gravis b Neugeborenen	Q24.4	Angeborene subvalvuläre Aortenstenose
P94.2	Angeborene Muskelhypotonie	Q24.5	Fehlbildung Koronargefäße
P96.0	Angeborene Niereninsuffizienz	Q24.6	Angeborener Herzblock
P96.1	EntzugSympt Neugeb b Einn abh-erz AM/Drogen d Mutter	Q24.8	Sonst nbez angeborene Fehlbildungen Herz
P96.2	EntzugSympt b therapeut Anwendung v AM Neugeb	Q25.1	Koarktation Aorta
Q00.0	Anecephalie	Q25.2	Atresie Aorta
Q00.1	Kraniorrhachischisis	Q25.3	Stenose Aorta (angeboren)
Q00.2	Inienzephalie	Q25.5	Atresie A pulmonalis
Q01.0	Frontale Enzephalozele	Q25.6	Stenose A pulmonalis (angeboren)
Q01.1	Nasofrontale Enzephalozele	Q26.2	Totale Fehleinmündung Lungenvenen
Q01.2	Okzipitale Enzephalozele	Q26.3	Partielle Fehleinmündung Lungenvenen
Q01.8	Enzephalozele sonstiger Lokalisationen	Q28.00	Angeborenes art-ven Aneurysma der präzerebr Gefäße
Q01.9	Enzephalozele, nnbez	Q28.01	Angeborene arteriovenöse Fistel der präzerebralen Gefäße
Q03.0	Fehlbildungen Aquaeductus cerebri	Q28.08	Sonst ange art-ven Fehlbildg d präzerebralen Gefäße
Q03.1	Atresie Apertura mediana/Apertura laterales 4 Ventrikel	Q28.09	Angeborene art-ven Fehlbildg d präzerebr Gefäße, nnbez
Q03.8	Sonstiger angeborener Hydrozephalus	Q28.10	Angeborenes Aneurysma der präzerebralen Gefäße
Q03.9	Angeborener Hydrozephalus, nnbez	Q28.11	Angeborene Fistel der präzerebralen Gefäße
Q04.0	Angeborene Fehlbildungen Corpus callosum	Q28.18	Sonst angeborene Fehlbildg d präzerebralen Gefäße
Q04.1	Arrhinenzephalie	Q28.19	Angeborene Fehlbildung d präzerebralen Gefäße, nnbez
Q04.2	Holoprosenzephalie-Syndrom	Q28.20	Angeborenes art-ven Aneurysma d zerebralen Gefäße

Q28.21	Angeborene arteriovenöse Fistel der zerebralen Gefäße	Q60.5	Nierenhypoplasie, nnbez
Q28.28	Sonst angeborene art-ven Fehlbildg d zerebralen Gefäße	Q60.6	Potter-Syndrom
Q28.29	Angeborene art-ven Fehlbildg d zerebr Gefäße, nnbez	Q61.1	Polyzyst Niere, autosom-rez
Q28.30	Angeborenes Aneurysma der zerebralen Gefäße	Q64.1	Ekstrophie Harnblase
Q28.31	Angeborene Fistel der zerebralen Gefäße	Q64.2	Angeborene Urethralklappen im hinteren Teil Harnröhre
Q28.38	Sonstige angeborene Fehlbildungen der zerebralen Gefäße	Q64.3	So Atresie u (angeb) Stenose Urethra u Harnblasenhals
Q28.39	Angeborene Fehlbildung d zerebr Gefäße, nnbez	Q74.3	Arthrogryposis multiplex congenita
Q30.0	Choanalatresie	Q75.0	Kraniosynostose
Q31.0	Kehlkopfsegel	Q75.1	Dysostosis craniofacialis
Q31.1	Angeborene subglottische Stenose	Q75.2	Hypertelorismus
Q31.2	Hypoplasie Kehlkopf	Q75.3	Makrozephalie
Q31.3	Laryngozele (angeboren)	Q75.4	Dysostosis mandibulofacialis
Q31.5	Angeb Laryngomalazie	Q75.5	Okulo-mandibulo-faziales Syndrom
Q32.0	Angeborene Tracheomalazie	Q75.8	So nbez angeb Fehlbild Schädel-/Gesichtsschädelknochen
Q32.1	Sonstige angeborene Fehlbildungen Trachea	Q75.9	Angeb Fehlbild Schädel-/Gesichtsschädelknochen, nnbez
Q32.2	Angeborene Bronchomalazie	Q76.1	Klippel-Feil-Syndrom
Q32.3	Angeborene Bronchusstenose	Q77.0	Achondrogenesie
Q32.4	Sonst angeborene Fehlbildung Bronchien	Q77.1	Thanatophore Dysplasie
Q33.0	Angeborene Zystenlunge	Q77.2	Kurzripp-Polydaktylie-Syndrome
Q33.2	Lungensequestration (angeboren)	Q77.3	Chondrodysplasia-punctata-Syndrome
Q33.3	Agenesie Lunge	Q77.4	Achondroplasie
Q33.4	Angeborene Bronchiektasie	Q77.5	Diastrophische Dysplasie
Q33.6	Hypoplasie u Dysplasie Lunge	Q77.6	Chondroektodermale Dysplasie
Q37.0	Spalte harter Gaumen m beidseitiger Lippenpalte	Q77.7	Dysplasia spondyloepiphysaria
Q37.1	Spalte harter Gaumen m einseitiger Lippenpalte	Q77.8	So Osteochondrodysp m WachstStör Röhrenkn u WS
Q37.2	Spalte weicher Gaumen m beidseitiger Lippenpalte	Q77.9	Osteochondrodysp m WachstStör Röhrenkn u WS, nnbez
Q37.3	Spalte weicher Gaumen m einseitiger Lippenpalte	Q78.0	Osteogenesis imperfecta
Q37.4	Spalte harter/weicher Gaumen m beidseitiger Lippenpalte	Q78.1	Polyostot fibrös Dysplas [Jaffé-Lichtenstein-Synd]
Q37.5	Spalte harter/weicher Gaumen m einseitiger Lippenpalte	Q78.2	Marmorknochenkrankheit
Q37.8	Gaumenspalte, nnbez, m beidseitiger Lippenpalte	Q78.3	Progrediente diaphysäre Dysplasie
Q37.9	Gaumenspalte, nnbez, m einseitiger Lippenpalte	Q78.4	Enchondromatose
Q38.7	Schlundtasche	Q78.6	Angeborene multiple Exostosen
Q39.0	Ösophagusatresie oh Fistel	Q78.9	Osteochondrodysplasie, nnbez
Q39.1	Ösophagusatresie m Ösophagotrachealfistel	Q79.0	Angeborene Zwerchfellhernie
Q39.2	Angeborene Ösophagotrachealfistel o Atresie	Q79.1	Sonst angeborene Fehlbildung Zwerchfell
Q39.3	Angeborene Ösophagusstenose u -striktur	Q79.2	Exomphalus
Q39.4	Ösophagusmembran	Q79.3	Gastroschisis
Q40.0	Angeborene hypertrophische Pylorusstenose	Q79.4	Bauchdeckenaplasie-Syndrom
Q41.0	Angeb(s) Fehlen, Atresie u Stenose Duodenum	Q79.5	Sonst angeborene Fehlbildung Bauchdecke
Q41.1	Angeb(s) Fehlen, Atresie u Stenose Jejunum	Q79.6	Ehlers-Danlos-Syndrom
Q41.2	Angeb(s) Fehlen, Atresie u Stenose Ileum	Q80.0	Ichthyosis vulgaris
Q41.8	Angeb(s) Fehlen, Atresie u Stenose so nbez Teile Dünndarm	Q80.1	X-chromosomal-rezessive Ichthyosis
Q41.9	Angeb(s) Fehlen, Atresie u Stenose Dünndarm, Teil nnbez	Q80.2	Lamelläre Ichthyosis
Q42.0	Angeb(s) Fehlen, Atresie u Stenose Rektum m Fistel	Q80.3	Bullöse kongenitale ichthyosiforme Erythrodermie
Q42.1	Angeb(s) Fehlen, Atresie u Stenose Rektum oh Fistel	Q80.4	Ichthyosis congenita gravis [Harlekinfetus]
Q42.2	Angeb(s) Fehlen, Atresie u Stenose Anus m Fistel	Q80.8	Sonstige Ichthyosis congenita
Q42.3	Angeb(s) Fehlen, Atresie u Stenose Anuss oh Fistel	Q80.9	Ichthyosis congenita, nnbez
Q42.8	Angeb(s) Fehlen, Atresie u Stenose sonst Teile Dickdarm	Q81.0	Epidermolysis bullosa simplex
Q42.9	Angeb(s) Fehlen, Atresie u Stenose Dickdarm, Teil nnbez	Q81.1	Epidermolysis bullosa atrophicans gravis
Q43.0	Meckel-Divertikel	Q81.2	Epidermolysis bullosa dystrophica
Q43.1	Hirschsprung-KH	Q81.8	Sonstige Epidermolysis bullosa
Q43.3	Angeborene Fehlbildungen, die Darmfixation betreffen	Q81.9	Epidermolysis bullosa, nnbez
Q44.2	Atresie Gallengänge	Q82.4	Ektodermale Dysplasie (anhidrotisch)
Q44.3	Angeborene Stenose u Striktur Gallengänge	Q85.0	Neurofibromatose (nicht bösartig)
Q44.6	Zystische Leberkrankheit [Zystenleber]	Q85.1	Tuberöse (Hirn-) Sklerose
Q44.7	Sonstige angeborene Fehlbildungen Leber	Q85.8	Sonstige Phakomatosen, aonkl
Q45.0	Agenesie, Aplasie u Hypoplasie Pankreas	Q85.9	Phakomatose, nnbez
Q45.1	Pancreas anulare	Q86.1	Antiepileptika-Embryopathie
Q45.2	Angeborene Pankreaszyste	Q86.2	Warfarin-Embryopathie
Q45.3	Sonst angeb Fehlbild Pankreas u Ductus pancreaticus	Q87.0	Angeb FehlbildSynd m vorwiegender Beteiligung Gesicht
Q56.0	Hermaphroditismus, aonkl	Q87.1	Angeb FehlbildSynd vorw m Kleinwuchs einherg
Q56.1	Pseudohermaphroditismus masculinus, aonkl	Q87.2	Angeb FehlbildSynd m vorwiegend Beteiligung Extrem
Q56.2	Pseudohermaphroditismus femininus, aonkl	Q87.3	Angeb FehlbSynd m verm GewWachstum früh Kindesalter
Q56.3	Pseudohermaphroditismus, nnbez	Q87.4	Marfan-Syndrom
Q56.4	Unbestimmtes Geschlecht, nnbez	Q87.8	Sonst nbez angeborene Fehlbildungssynde, aonkl
Q60.0	Nierenagenesie, einseitig	Q89.1	Angeborene Fehlbildungen Nebenniere
Q60.1	Nierenagenesie, beidseitig	Q89.4	Siamesische Zwillinge
Q60.2	Nierenagenesie, nnbez	Q90.0	Trisomie 21, meiotische Non-disjunction
Q60.3	Nierenhypoplasie, einseitig	Q90.1	Trisomie 21, Mosaik (mitotische Non-disjunction)
Q60.4	Nierenhypoplasie, beidseitig	Q90.2	Trisomie 21, Translokation

Q90.9	Down-Syndrom, nnbez	S05.3	Rißverletz Auge ohne Prolaps/Verlust intraok Gewebe
Q91.0	Trisomie 18, meiotische Non-disjunction	S05.4	Penetrierende Wunde d Orbita m/oh Fremdkörper
Q91.1	Trisomie 18, Mosaik (mitotische Non-disjunction)	S05.5	Penetrierende Wunde Augapfel m Fremdkörper
Q91.2	Trisomie 18, Translokation	S05.6	Penetrierende Wunde Augapfel oh Fremdkörper
Q91.3	Edwards-Syndrom, nnbez	S05.7	Abriß Augapfel
Q91.4	Trisomie 13, meiotische Non-disjunction	S05.8	Sonstige Verletzungen Auge u Orbita
Q91.5	Trisomie 13, Mosaik (mitotische Non-disjunction)	S06.0	Gehirnerschütterung
Q91.6	Trisomie 13, Translokation	S06.1	Traumatisches Hirnödem
Q91.7	Patau-Syndrom, nnbez	S06.20	Diffuse Hirn- u Kleinhirnverletzung, nnbez
Q92.0	Vollständige Trisomie, meiotische Non-disjunction	S06.21	Diffuse Hirnkontusionen
Q92.1	Vollständige Trisomie, Mosaik (mitotische Non-disjunction)	S06.22	Diffuse Kleinhirnkontusionen
Q92.2	Partielle Trisomie, Majorform	S06.23	Multiple intrazerebrale u zerebellare Hämatome
Q92.3	Partielle Trisomie, Minorform	S06.28	Sonstige diffuse Hirn-/Kleinhirnverletzungen
Q92.4	Chromosomenduplikat nur in Prometaphase sichtbar	S06.30	Umschriebene Hirn-/Kleinhirnverletzung, nnbez
Q92.5	Chromosomenduplikat m so komplexen Rearrangements	S06.31	Umschriebene Hirnkontusion
Q92.6	Überzählige Marker-Chromosomen	S06.32	Umschriebene Kleinhirnkontusion
Q92.7	Triploidie u Polyploidie	S06.33	Umschriebenes zerebrales Hämatom
Q92.8	Sonst nbez Trisomien u partielle Trisomien Autosomen	S06.34	Umschriebenes zerebellares Hämatom
Q92.9	Trisomie u partielle Trisomie Autosomen, nnbez	S06.38	Sonst umschriebene Hirn-/Kleinhirnverletzungen
Q93.0	Vollständige Monosomie, meiotische Non-disjunction	S06.4	Epidurale Blutung
Q93.1	Vollst Monosomie, Mosaik (mitotische Non-disjunction)	S06.5	Traumatische subdurale Blutung
Q93.2	Ringchromosomen u dizentrische Chromosomen	S06.6	Traumatische subarachnoidale Blutung
Q93.3	Deletion kurzer Arm Chromosom 4	S06.70	Bewußtlos b SHT, < 30 Min
Q93.4	Deletion kurzer Arm Chromosom 5	S06.71	Bewußtlos b SHT, 30 Min bis 24 Std
Q93.5	Sonstige Deletionen Chromosomenteil	S06.72	Bewußtlos b SHT, > 24 h, m Rückk z vorh besteh BewGr
Q93.6	Deletionen, nur in Prometaphase sichtbar	S06.79	Bewußtlos b SHT, Dauer nnbez
Q93.7	Deletionen m so komplexen Rearrangements	S06.8	Sonstige intrakranielle Verletzungen
Q93.8	Sonstige Deletionen Autosomen	S06.9	Intrakranielle Verletzung, nnbez
Q93.9	Deletion Autosomen, nnbez	S07.0	Zerquetschung Gesicht
Q95.2	Balanciert Rearrangement Autosomen b abn Individuum	S07.1	Zerquetschung Schädel
Q95.3	Balanc Rearrangement Gonosom/Autosom b abn Individuum	S07.8	Zerquetschung sonstiger Teile Kopf
Q95.4	Individuen m Marker-Heterochromatin	S07.9	Zerquetschung Kopf, Teil nnbez
Q95.5	Individuen m autosomaler Bruchstelle	S09.2	Traumatische Trommelfellruptur
Q95.8	So balanciert Chromosom-Rearrangement u Strukt-Marker	S09.9	Nnbez Verletzung Kopf
Q95.9	Balanciert Chromosom-Rearrangement u Strukt-Marker, nnbez	S11.01	Offene Wunde: Kehlkopf
Q99.0	Chimäre 46,XX/46,XY	S11.02	Offene Wunde: Trachea, Pars cervicalis
Q99.1	Hermaphroditismus verus mit Karyotyp 46,XX	S11.1	Offene Wunde mit Beteiligung Schilddrüse
Q99.2	Fragiles X-Chromosom	S11.21	Offene Wunde: Rachen
R02	Gangrän, aonkl	S11.22	Offene Wunde: Ösophagus, Pars cervicalis
R16.2	Hepatomegalie verbunden m Splenomegalie, aonkl	S12.0	Fraktur 1. Halswirbel
R29.1	Meningismus	S12.1	Fraktur 2. Halswirbel
R40.2	Koma, nnbez	S12.21	Fraktur 3. Halswirbel
R56.8	So u nnbez Krämpfe	S12.22	Fraktur 4. Halswirbel
S01.35	Offene Wunde, Tuba auditiva	S12.23	Fraktur 5. Halswirbel
S01.36	Offene Wunde, Gehörknöchelchen	S12.24	Fraktur 6. Halswirbel
S01.37	Offene Wunde, Trommelfell	S12.25	Fraktur 7. Halswirbel
S01.38	Offene Wunde, Innenohr	S12.7	Multiple Frakturen Halswirbelsäule
S01.39	Offene Wunde, sonst u mehrere Teile Ohr Gehörstrukturen	S12.8	Fraktur sonstiger Teile im Bereich Hals
S01.50	Offene Wunde, Mund, Teil nnbez	S12.9	Fraktur im Bereich Hals, Teil nnbez
S01.52	Offene Wunde, Wangenschleimhaut	S13.0	Traumatische Ruptur zervikale Bandscheibe
S01.53	Offene Wunde, Zahnfleisch (Processus alveolaris)	S13.10	Luxation Halswirbel, Höhe nnbez
S01.54	Offene Wunde, Zunge u Mundboden	S13.11	Luxation Halswirbel, C1/C2
S01.55	Offene Wunde, Gaumen	S13.12	Luxation Halswirbel, C2/C3
S01.59	Offene Wunde, sonstige u mehrere Teile Lippe u Mundhöhle	S13.13	Luxation Halswirbel, C3/C4
S02.0	Schädeldachfraktur	S13.14	Luxation Halswirbel, C4/C5
S02.1	Schädelbasisfraktur	S13.15	Luxation Halswirbel, C5/C6
S02.2	Nasenbeinfraktur	S13.16	Luxation Halswirbel, C6/C7
S02.3	Fraktur Orbitaboden	S13.17	Luxation Halswirbel, C7/T1
S02.4	Fraktur Jochbein u Oberkiefer	S13.18	Luxation Halswirbel, sonstige
S02.60	Unterkieferfraktur, Teil nnbez	S13.2	Luxation sonst u nnbez Teile im Bereich Hals
S02.61	Unterkieferfraktur, Processus condylaris	S13.3	Multiple Luxationen im Bereich Hals
S02.62	Unterkieferfraktur, Subkondylär	S14.0	Kontusion Ödem zervikales Rückenmark
S02.63	Unterkieferfraktur, Processus coronoideus	S14.10	Verletzungen zervikales Rückenmark, nnbez
S02.64	Unterkieferfraktur, Ramus mandibulae, nnbez	S14.11	Komplette QS-Verletz zervikal RM
S02.65	Unterkieferfraktur, Angulus mandibulae	S14.12	Zentr Halsmark Verletz (inkompl QS-Verletz)
S02.66	Unterkieferfraktur, Symphysis mandibulae	S14.13	Sonst inkompl QS-Verletz, zervikal RM
S02.67	Unterkieferfraktur, Pars alveolaris	S14.2	Verletzung Nervenwurzeln Halswirbelsäule
S02.68	Unterkieferfx, Corpus mandibulae, sonst u nnbez Teile	S14.3	Verletzung Plexus brachialis
S02.69	Unterkieferfraktur, mehrere Teile	S14.5	Verletzung zervikaler sympathischer Nerven
S05.2	Rißverletz/Ruptur Auge m Prolaps/Verlust intraok Gewebe	S14.70	Verletzung zervikales RM, Höhe nnbez

S14.71	Verletzung Rückenmark, C1	S26.9	Verletzung Herz, nnbez
S14.72	Verletzung Rückenmark, C2	S27.0	Traumatischer Pneumothorax
S14.73	Verletzung Rückenmark, C3	S27.1	Traumatischer Hämatothorax
S14.74	Verletzung Rückenmark, C4	S27.2	Traumatischer Hämatothorax
S14.75	Verletzung Rückenmark, C5	S27.32	Rißverletzung Lunge
S14.76	Verletzung Rückenmark, C6	S27.38	Sonst u nnbez Verletzungen Lunge
S14.77	Verletzung Rückenmark, C7	S27.4	Verletzung eines Bronchus
S14.78	Verletzung Rückenmark, C8	S27.5	Verletzung Trachea, Pars thoracica
S15.00	Verletzung A carotis, Teil nnbez	S27.6	Verletzung Pleura
S15.01	Verletzung A carotis communis	S27.7	Multiple Verletzungen intrathorakaler Organe
S15.02	Verletzung A carotis externa	S27.81	Verletzung Zwerchfell
S15.03	Verletzung A carotis interna	S27.82	Verletzung Ductus thoracicus
S15.3	Verletzung V jugularis interna	S27.83	Verletzung Ösophagus, Pars thoracica
S17.0	Zerquetschung Kehlkopf u Trachea	S27.84	Verletzung Thymus
S17.8	Zerquetschung sonstiger Teile Hals	S27.88	Verletzung sonst nbez intrathorakale Organe u Strukturen
S17.9	Zerquetschung Hals, Teil nnbez	S27.9	Verletzung eines nnbez intrathorakalen Organes
S21.1	Offene Wunde vordere Thoraxwand	S28.0	Brustkorbzerquetschung
S21.2	Offene Wunde hintere Thoraxwand	S28.1	Traumatische Amputation eines Teiles Thorax
S21.7	Multiple offene Wunden Thoraxwand	S31.0	Offene Wunde Lumbosakralgegend Becken
S21.80	Nnbez offene Wunde sonstiger Teile Thorax	S31.1	Offene Wunde Bauchdecke
S21.83	Off Wunde (jed Teil Thorax) m Verbind zu intrathor Verletz	S31.3	Offene Wunde Skrotum u Testes
S21.87	Weichteilschaden I. Gr b off Fraktur od Lux Thorax	S31.7	Multiple offene Wunden Abdomen LumbosakrGeg Becken
S21.88	Weichteilschaden II. Gr b off Fraktur od Lux Thorax	S31.80	Offene Wunde sonst u nnbez Teile Abdomen
S21.89	Weichteilschaden III. Gr b off Fraktur od Lux Thorax	S31.83	Off Wunde (jd T Abd LumbGeg Beck) m Verb intraabd Verl
S21.9	Offene Wunde Thorax, Teil nnbez	S31.87	Weichteilschaden I. Gr b off Fraktur od Lux LWS u Be
S22.00	Fraktur Brustwirbel, Höhe nnbez	S31.88	Weichteilschaden II. Gr b off Fraktur od Lux LWS u Be
S22.01	Fraktur Brustwirbel, T1 u T2	S31.89	Weichteilschaden III. Gr b off Fraktur od Lux LWS u Be
S22.02	Fraktur Brustwirbel, T3 u T4	S32.00	Fraktur Lendenwirbel, Höhe nnbez
S22.03	Fraktur Brustwirbel, T5 u T6	S32.01	Fraktur Lendenwirbel, L1
S22.04	Fraktur Brustwirbel, T7 u T8	S32.02	Fraktur Lendenwirbel, L2
S22.05	Fraktur Brustwirbel, T9 u T10	S32.03	Fraktur Lendenwirbel, L3
S22.06	Fraktur Brustwirbel, T11 u T12	S32.04	Fraktur Lendenwirbel, L4
S22.1	Multiple Frakturen Brustwirbelsäule	S32.05	Fraktur Lendenwirbel, L5
S22.2	Fraktur Sternum	S32.1	Fraktur Os sacrum
S22.40	Rippenserienfraktur, nnbez	S32.2	Fraktur Os coccygis
S22.41	Rippenserienfraktur, m Beteiligung erste Rippe	S32.82	Fraktur, Lendenwirbelsäule u Kreuzbein, Teil nnbez
S22.44	Rippenserienfraktur, m Beteiligung vier u mehr Rippen	S32.89	Fraktur, sonst u multiple Teile Becken
S22.5	Instabiler Thorax	S33.0	Traumatische Ruptur einer lumbalen Bandscheibe
S23.0	Traumatische Ruptur thorakale Bandscheibe	S33.10	Luxation Lendenwirbel, Höhe nnbez
S23.10	Luxation Brustwirbel, Höhe nnbez	S33.11	Luxation Lendenwirbel, L1/L2
S23.11	Luxation Brustwirbel, T1/T2 u T2/T3	S33.12	Luxation Lendenwirbel, L2/L3
S23.12	Luxation Brustwirbel, T3/T4 u T4/T5	S33.13	Luxation Lendenwirbel, L3/L4
S23.13	Luxation Brustwirbel, T5/T6 u T6/T7	S33.14	Luxation Lendenwirbel, L4/L5
S23.14	Luxation Brustwirbel, T7/T8 u T8/T9	S33.15	Luxation Lendenwirbel, L5/S1
S23.15	Luxation Brustwirbel, T9/T10 u T10/T11	S34.0	Kontusion Ödem lumbales RM [Conus medullaris]
S23.16	Luxation Brustwirbel, T11/T12	S34.10	Kompl QS-Verletz lumbal RM
S23.17	Luxation Brustwirbel, T12/L1	S34.11	Inkompl QS-Verletz lumbal RM
S24.0	Kontusion u Ödem thorakales Rückenmark	S34.18	Sonst Verletz lumbal RM
S24.10	Verletzung thorakales Rückenmark, nnbez	S34.2	Verletz von Nervenwurzeln Lendenwirbelsäule Kreuzbein
S24.11	Kompl QS-Verletz thorakal RM	S34.30	Kompl traumat Cauda- (equina-) Synd
S24.12	Inkompl QS-Verletz thorakal RM	S34.31	Inkompl traumat Cauda- (equina-) Synd
S24.2	Verletzung Nervenwurzeln Brustwirbelsäule	S34.38	So u nnbez Verletz Cauda equina
S24.4	Verletzung thorakaler sympathischer Nerven	S34.4	Verletzung Plexus lumbosacralis
S24.70	Verletzung thorakales RM, Höhe nnbez	S34.5	Verletz sympath Nerven Lendenw-/Kreuzbein-/Beckenreg
S24.71	Verletzung Rückenmark, T1	S34.70	Verletz lumbal RM, Höhe nnbez
S24.72	Verletzung Rückenmark, T2/T3	S34.71	Verletzung Rückenmark, L1
S24.73	Verletzung Rückenmark, T4/T5	S34.72	Verletzung Rückenmark, L2
S24.74	Verletzung Rückenmark, T6/T7	S34.73	Verletzung Rückenmark, L3
S24.75	Verletzung Rückenmark, T8/T9	S34.74	Verletzung Rückenmark, L4
S24.76	Verletzung Rückenmark, T10/T11	S34.75	Verletzung Rückenmark, L5
S24.77	Verletzung Rückenmark, T12	S34.76	Verletz RM, S1
S25.0	Verletzung Aorta thoracica	S34.77	Verletz RM, S2-S5
S25.1	Verletzung Truncus brachiocephalicus od A subclavia	S35.0	Verletzung Aorta abdominalis
S25.2	Verletzung V cava superior	S35.1	Verletzung V cava inferior
S25.3	Verletzung V brachiocephalica od V subclavia	S35.2	Verletzung Truncus coeliacus od A mesenterica
S26.0	Traumatisches Hämoperikard	S35.3	Verletzung V portae od V lienalis
S26.81	Prellung Herz	S35.4	Verletzung von Blutgefäßen Niere
S26.82	Rißverletzung Herz oh Eröffnung Herzhöhle	S35.5	Verletzung von Blutgefäßen Iliakalregion
S26.83	Rißverletzung Herz m Eröffnung Herzhöhle	S35.7	Verletz mehr Blutgef in Höhe Abd LumbosakrGeg Becken
S26.88	Sonstige Verletzungen Herz	S35.8	Verletzung so Blutgef in Höhe Abd LumbosakrGeg Becken

S35.9	Verletzung nnbez Blutgefäß in Höhe Abd Lumbosakr Becken	S85.7	Verletzung mehr Blutgefäße in Höhe Unterschenkel
S36.01	Hämatom Milz	S85.9	Verletzung nnbez Blutgefäß in Höhe Unterschenkel
S36.02	Kapselriß Milz, o größeren Einriß Parenchym	S87.0	Zerquetschung Knie
S36.03	Rißverletzung Milz m Beteiligung Parenchym	S87.8	Zerquetschung sonst u nnbez Teile Unterschenkel
S36.10	Verletzung Leber, nnbez	S95.0	Verletzung A dorsalis pedis
S36.11	Prellung u Hämatom Leber	S95.1	Verletzung A plantaris pedis
S36.12	Rißverletzung Leber, nnbez	S95.2	Verletzung Venen Fußrücken
S36.13	Leichte Rißverletzung Leber	S95.7	Verletz mehr Blutgefäße in Höhe Knöchel Fuß
S36.14	Mittelschwere Rißverletzung Leber	S95.8	Verletz sonst Blutgefäße in Höhe Knöchel Fuß
S36.15	Schwere Rißverletzung Leber	S95.9	Verletz eines nnbez Blutgefäßes in Höhe Knöchel Fuß
S36.16	Sonstige Verletzungen Leber	S97.0	Zerquetschung OSG
S36.17	Verletzung Gallenblase	S97.1	Zerquetschung ein/mehr Zehen
S36.18	Verletzung Gallengang	S97.8	Zerquetschung sonst Teile OSG Fuß
S36.40	Verletzung Dünndarm, Teil nnbez	T04.0	Zerquetschungen m Beteiligung von Kopf u Hals
S36.50	Verletzung Dickdarm, Teil nnbez	T04.1	Zerquetsch m Bet Thor Abd, Thor Lumbos od Thor Becken
S36.52	Verletzung Colon transversum	T04.2	Zerquetsch m Bet mehr Regionen obere Extremität(en)
S36.53	Verletzung Colon descendens	T04.3	Zerquetsch m Bet mehr Regionen untere Extremität(en)
S36.59	Verletzung sonst u mehrere Teile Dickdarm	T04.4	Zerquetsch m Bet mehr Reg obere/untere Extremitäten
S36.6	Verletzung Rektum	T04.7	Zerquetsch m Bet Th/Abd/Ex, Th/Lumbos/Extr od Th/Be/Ex
S36.7	Verletzung mehrerer intraabdominaler Organe	T04.8	Zerquetsch m Bet sonst Kombinat von Körperregionen
S36.81	Verletzung Peritoneum	T04.9	Multiple Zerquetschungen, nnbez
S36.83	Verletzung Retroperitoneum	T05.8	Traumat Amputat m Bet so Kombinat von Körperregionen
S37.02	Rißverletzung Niere	T06.0	Komb Verletz Gehirn Hirnnerven Nerven RM in Halshöhe
S37.1	Verletzung Harnleiter	T06.1	Verletzung Nerven RM m Bet mehr sonst Körperregionen
S38.0	Zerquetschung äußere Genitalorgane	T06.3	Verletzung Blutgefäße m Bet mehr Körperregionen
S38.1	Zerquetschung so u nnbez Teile Abd LumbosakrGeg Becken	T08.0	Fraktur WS, Höhe nnbez, geschlossen od onA
S38.3	Traumat Abtrenn so u nnbez Teile Abd LumbosakrGeg Becken	T08.1	Fraktur Wirbelsäule, Höhe nnbez, Offen
S42.21	Fraktur, proximales Ende Humerus, Kopf	T09.1	Offene Wunde des Rumpfes, Höhe nnbez
S42.29	Fraktur, proximales Ende Humerus, sonst u multiple Teile	T09.3	Verletzung Rückenmark, Höhe nnbez
S42.3	Fraktur, Humerusschaft	T09.4	Verletz nnbez Nerven Nervenwurzeln u Plexus im Ber Rumpf
S45.0	Verletzung A axillaris	T09.6	Traumatische Amputation Rumpff, Höhe nnbez
S45.1	Verletzung A brachialis	T11.4	Verletzung nnbez Blutgefäß obere Extremität, Höhe nnbez
S45.2	Verletzung V axillaris od V brachialis	T13.4	Verletz nnbez Blutgefäß untere Extremität, Höhe nnbez
S45.3	Verletzung oberfl Venen in Höhe Schulter u Oberarm	T14.5	Verletzung ein/mehr Blutgefäße an nnbez Körperregion
S45.7	Verletzung mehr Blutgefäße in Höhe Schulter u Oberarm	T14.7	Zerquetsch u traumatische Amputation nnbez Körperregion
S45.8	Verletzung sonst Blutgefäße in Höhe Schulter u Oberarm	T20.3	Verbrennung 3. Grades des Kopfes und des Halses
S45.9	Verletzung nnbez Blutgefäß in Höhe Schulter u Oberarm	T20.7	Verätzung 3. Grades des Kopfes und des Halses
S47	Zerquetschung, Schulter Oberarm	T21.30	Verbrennung 3. Grades des Rumpfes: Teil nnbez
S55.0	Verletzung A ulnaris, in Höhe Unterarm	T21.31	Verbrennung 3. Grades des Rumpfes: Brustdrüse [Mamma]
S55.1	Verletzung A radialis, in Höhe Unterarm	T21.32	Verbr 3. Grades des Rumpfes: ThorW m Ausn BrDrü/-warze
S55.2	Verletzung von Venen, in Höhe Unterarm	T21.33	Verbrennung 3. Grades des Rumpfes: Bauchdecke
S55.7	Verletzung mehrerer Blutgefäße, in Höhe Unterarm	T21.34	Verbrennung 3. Grades des Rumpfes: Rücken [jeder Teil]
S55.8	Verletzung sonst Blutgefäße, in Höhe Unterarm	T21.35	Verbrennung 3. Grades des Rumpfes: (Äußeres) Genitale
S55.9	Verletzung eines nnbez Blutgefäßes, in Höhe Unterarm	T21.39	Verbrennung 3. Grades des Rumpfes: Sonstige Teile
S57.0	Zerquetschung, Ellenbogen	T21.70	Verätzung 3. Grades des Rumpfes: Teil nnbez
S57.8	Zerquetschung, sonstiger Teile Unterarm	T21.71	Verätzung 3. Grades des Rumpfes: Brustdrüse [Mamma]
S57.9	Zerquetschung Unterarm, Teil nnbez	T21.72	Verätz 3. Grades des Rumpfes: ThorW m Ausn BrDrü/-warz
S62.8	Fraktur sonst u nnbez Teile Handgelenk u Hand	T21.73	Verätzung 3. Grades des Rumpfes: Bauchdecke
S65.0	Verletzung A ulnaris, in Höhe Handgelenk u Hand	T21.74	Verätzung 3. Grades des Rumpfes: Rücken [jeder Teil]
S65.1	Verletzung A radialis, in Höhe Handgelenk u Hand	T21.75	Verätzung 3. Grades des Rumpfes: (Äußeres) Genitale
S65.2	Verletzung Gefäße Arcus palmaris superficialis	T21.79	Verätzung 3. Grades des Rumpfes: Sonstige Teile
S65.3	Verletzung Gefäße Arcus palmaris profundus	T22.30	Verbr 3. Gr Schult/Arm, ausgen Handgel/Hand: Teil nnbez
S65.4	Verletzung ein/mehr Blutgefäße, Daumen	T22.31	Verbr 3. Gr Schult/Arm, ausgen Handgel/Hand: UA u EllB
S65.5	Verletzung ein/mehr Blutgefäße, sonst Finger	T22.32	Verbr 3. Gr Schult/Arm, ausgen Handgel/Hand: (O-)A u Schult
S65.7	Verletzung mehr Blutgefäße in Höhe Handgelenk u Hand	T22.33	Verbr 3. Gr Schult/Arm, ausgen Handgel/Hand: Achselhöhle
S65.8	Verletzung sonst Blutgefäße in Höhe Handgelenk u Hand	T22.70	Verätz 3. Gr Schult/Arm, ausgen Handgel/Hand: Teil nnbez
S65.9	Verletzung nnbez Blutgefäß im Ber Handgelenk u Hand	T22.71	Verätz 3. Gr Schult/Arm, ausgen Handgel/Hand: UA u EllB
S67.0	Zerquetschung Daumen ein/mehr sonstiger Finger	T22.72	Verätz 3. Gr Schult/Arm, ausgen Handgel/Hand: (O-)A u Schult
S67.8	Zerquetschung sonst u nnbez Teile Handgelenk Hand	T22.73	Verätz 3. Gr Schult/Arm, ausgen Handgel/Hand: Achselhöhle
S70.1	Prellung Oberschenkel	T23.3	Verbrennung 3. Grades des Handgelenkes und der Hand
S75.7	Verletz mehr Blutgefäße, in Höhe Hüfte u Oberschenkel	T23.7	Verätzung 3. Grades des Handgelenkes und der Hand
S75.8	Verletz sonst Blutgefäße, in Höhe Hüfte u Oberschenkel	T24.3	Verbrennung 3. Gr Hüfte/Bein, ausgenommen Knöchel/Fuß
S75.9	Verletz nnbez Blutgefäß, in Höhe Hüfte u Oberschenkel	T24.7	Verätzung 3. Gr Hüfte/Bein, ausgenommen Knöchel/Fuß
S77.0	Zerquetschung Hüfte	T25.3	Verbrennung 3. Gr Knöchel/Fuß
S77.1	Zerquetschung Oberschenkel	T25.7	Verätzung 3. Gr Knöchel/Fuß
S77.2	Zerquetschung m Beteiligung Hüfte Oberschenkel	T26.0	Verbrennung des Augenlides und der Periokularregion
S82.11	Fraktur proximales Ende Tibia, m Fraktur Fibula (jeder Teil)	T26.1	Verbrennung der Kornea und des Konjunktivalsackes
S82.41	Fraktur Fibula, isoliert, proximales Ende	T26.2	Verbr m nachfolgender Ruptur u Destruktion des Augapfels
S85.1	Verletzung A tibialis (anterior) (posterior)	T26.3	Verbr sonst Teile des Auges u seiner Anhangsgebilde
S85.2	Verletzung A peronea	T26.4	Verbr des Auges u seiner Anhangsgebilde, Teil nnbez



T26.5	Verätzung des Augenlides und der Periokularregion	T31.97	Verbr 90% od mehr KöOF: 70-79 % Verbr 3. Gr
T26.6	Verätzung der Kornea und des Konjunktivalsackes	T31.98	Verbr 90% od mehr KöOF: 80-89% Verbr 3. Gr
T26.7	Verätz m nachfolgender Ruptur u Destruktion des Augapfels	T31.99	Verbr 90% od mehr KöOF: 90 % od mehr Verbr 3. Gr
T26.8	Verätzung sonst Teile des Auges u seiner Anhangsgebilde	T32.22	Verätz 20-29% KöOF: 20-29% Verätz 3. Gr
T26.9	Verätzung des Auges u seiner Anhangsgebilde, Teil nnbez	T32.32	Verätz 30-39% KöOF: 20-29% Verätz 3. Gr
T27.0	Verbrennung des Kehlkopfes und der Trachea	T32.33	Verätz 30-39% KöOF: 30-39% Verätz 3. Gr
T27.1	Verbr des Kehlkopfes u der Trachea m Beteilig der Lunge	T32.42	Verätz 40-49% KöOF: 20-29% Verätz 3. Gr
T27.2	Verbrennung sonstige Teile Atemwege	T32.43	Verätz 40-49% KöOF: 30-39% Verätz 3. Gr
T27.3	Verbrennung der Atemwege, Teil nicht näher bezeichnet	T32.44	Verätz 40-49% KöOF: 40-49% Verätz 3. Gr
T27.4	Verätzung des Kehlkopfes und der Trachea	T32.50	Verätz 50-59% KöOF: < 10% od nnbez Anteil Verätz 3. Gr
T27.5	Verätz des Kehlkopfes u der Trachea m Beteilig der Lunge	T32.51	Verätz 50-59% KöOF: 10-19% Verätz 3. Gr
T27.6	Verätzung sonstiger Teile der Atemwege	T32.52	Verätz 50-59% KöOF: 20-29% Verätz 3. Gr
T27.7	Verätzung der Atemwege, Teil nicht näher bezeichnet	T32.53	Verätz 50-59% KöOF: 30-39% Verätz 3. Gr
T28.0	Verbrennung des Mundes und des Rachens	T32.54	Verätz 50-59% KöOF: 40-49% Verätz 3. Gr
T28.1	Verbrennung des Ösophagus	T32.55	Verätz 50-59% KöOF: 50-59% Verätz 3. Gr
T28.2	Verbrennung sonstige Teile Verdauungstrakt	T32.60	Verätz 60-69% KöOF: < 10% od nnbez Anteil Verätz 3. Gr
T28.3	Verbrennung innerer Organe Urogenitaltraktes	T32.61	Verätz 60-69% KöOF: 10-19% Verätz 3. Gr
T28.4	Verbrennung sonstiger und nnbez innerer Organe	T32.62	Verätz 60-69% KöOF: 20-29% Verätz 3. Gr
T28.5	Verätzung des Mundes und des Rachens	T32.63	Verätz 60-69% KöOF: 30-39% Verätz 3. Gr
T28.6	Verätzung des Ösophagus	T32.64	Verätz 60-69% KöOF: 40-49% Verätz 3. Gr
T28.7	Verätzung sonstiger Teile des Verdauungstraktes	T32.65	Verätz 60-69% KöOF: 50-59% Verätz 3. Gr
T28.8	Verätzung innerer Organe des Urogenitaltraktes	T32.66	Verätz 60-69% KöOF: 60-69% Verätz 3. Gr
T28.9	Verätzung sonstiger und nnbez innerer Organe	T32.70	Verätz 70-79% KöOF: < 10% od nnbez Anteil Verätz 3. Gr
T29.0	Verbrennungen mehrerer Körperregionen nnbez Grades	T32.71	Verätz 70-79% KöOF: 10-19% Verätz 3. Gr
T29.3	Verbr mehr Körperreg, wobei mind eine Verbr 3. Gr angeg	T32.72	Verätz 70-79% KöOF: 20-29% Verätz 3. Gr
T29.4	Verätzungen mehrerer Körperregionen nnbez Grades	T32.73	Verätz 70-79% KöOF: 30-39% Verätz 3. Gr
T29.7	Verätz mehr Körperreg, wobei mind Verätz 3. Gr angegeben	T32.74	Verätz 70-79% KöOF: 40-49% Verätz 3. Gr
T31.22	Verbr 20-29% KöOF: 20-29% Verbr 3. Gr	T32.75	Verätz 70-79% KöOF: 50-59% Verätz 3. Gr
T31.32	Verbr 30-39% KöOF: 20-29% Verbr 3. Gr	T32.76	Verätz 70-79% KöOF: 60-69% Verätz 3. Gr
T31.33	Verbr 30-39% KöOF: 30-39% Verbr 3. Gr	T32.77	Verätz 70-79% KöOF: 70-79% Verätz 3. Gr
T31.42	Verbr 40-49% KöOF: 20-29% Verbr 3. Gr	T32.80	Verätz 80-89% KöOF: < 10% od nnbez Anteil Verätz 3. Gr
T31.43	Verbr 40-49% KöOF: 30-39% Verbr 3. Gr	T32.81	Verätz 80-89% KöOF: 10-19% Verätz 3. Gr
T31.44	Verbr 40-49% KöOF: 40-49% Verbr 3. Gr	T32.82	Verätz 80-89% KöOF: 20-29% Verätz 3. Gr
T31.50	Verbr 50-59% KöOF: < 10% od nnbez Anteil Verbr 3. Gr	T32.83	Verätz 80-89% KöOF: 30-39% Verätz 3. Gr
T31.51	Verbr 50-59% KöOF: 10-19% Verbr 3. Gr	T32.84	Verätz 80-89% KöOF: 40-49% Verätz 3. Gr
T31.52	Verbr 50-59% KöOF: 20-29% Verbr 3. Gr	T32.85	Verätz 80-89% KöOF: 50-59% Verätz 3. Gr
T31.53	Verbr 50-59% KöOF: 30-39% Verbr 3. Gr	T32.86	Verätz 80-89% KöOF: 60-69% Verätz 3. Gr
T31.54	Verbr 50-59% KöOF: 40-49% Verbr 3. Gr	T32.87	Verätz 80-89% KöOF: 70-79% Verätz 3. Gr
T31.55	Verbr 50-59% KöOF: 50-59% Verbr 3. Gr	T32.88	Verätz 80-89% KöOF: 80-89% Verätz 3. Gr
T31.60	Verbr 60-69% KöOF: < 10% od nnbez Anteil Verbr 3. Gr	T32.90	Verätz 90% od mehr KöOF: <10% od nnbez Ant Verätz 3. Gr
T31.61	Verbr 60-69% KöOF: 10-19% Verbr 3. Gr	T32.91	Verätz 90% od mehr KöOF: 10-19% Verätz 3. Gr
T31.62	Verbr 60-69% KöOF: 20-29% Verbr 3. Gr	T32.92	Verätz 90% od mehr KöOF: 20-29% Verätz 3. Gr
T31.63	Verbr 60-69% KöOF: 30-39% Verbr 3. Gr	T32.93	Verätz 90% od mehr KöOF: 30-39% Verätz 3. Gr
T31.64	Verbr 60-69% KöOF: KöOF, 40-49% Verbr 3. Gr	T32.94	Verätz 90% od mehr KöOF: 40-49% Verätz 3. Gr
T31.65	Verbr 60-69% KöOF: 50-59% Verbr 3. Gr	T32.95	Verätz 90% od mehr KöOF: 50-59% Verätz 3. Gr
T31.66	Verbr 60-69% KöOF: 60-69% Verbr 3. Gr	T32.96	Verätz 90% od mehr KöOF: 60-69% Verätz 3. Gr
T31.70	Verbr 70-79% KöOF: < 10% od nnbez Anteil Verbr 3. Gr	T32.97	Verätz 90% od mehr KöOF: 70-79% Verätz 3. Gr
T31.71	Verbr 70-79% KöOF: 10-19% Verbr 3. Gr	T32.98	Verätz 90% od mehr KöOF: 80-89% Verätz 3. Gr
T31.72	Verbr 70-79% KöOF: 20-29% Verbr 3. Gr	T32.99	Verätz 90% od mehr KöOF: 90% od mehr Verätz 3. Gr
T31.73	Verbr 70-79% KöOF: 30-39% Verbr 3. Gr	T33.0	Oberflächliche Erfrierung des Kopfes
T31.74	Verbr 70-79% KöOF: 40-49% Verbr 3. Gr	T33.1	Oberflächliche Erfrierung des Halses
T31.75	Verbr 70-79% KöOF: 50-59% Verbr 3. Gr	T33.2	Oberflächliche Erfrierung des Thorax
T31.76	Verbr 70-79% KöOF: 60-69% Verbr 3. Gr	T33.3	Oberfl Erfrier Bauchdecke, Lumbosakralgegend u Becken
T31.77	Verbr 70-79% KöOF: 70-79% Verbr 3. Gr	T33.4	Oberflächliche Erfrierung des Armes
T31.80	Verbr 80-89% KöOF: < 10% od nnbez Anteil Verbr 3. Gr	T33.5	Oberflächliche Erfrierung des Handgelenkes und der Hand
T31.81	Verbr 80-89% KöOF: 10-19% Verbr 3. Gr	T33.6	Oberflächliche Erfrierung der Hüfte und des Oberschenkels
T31.82	Verbr 80-89% KöOF: 20-29% Verbr 3. Gr	T33.7	Oberflächliche Erfrierung des Knies und des Unterschenkels
T31.83	Verbr 80-89% KöOF: 30-39% Verbr 3. Gr	T33.8	Oberflächliche Erfrierung der Knöchelregion und des Fußes
T31.84	Verbr 80-89% KöOF: 40-49% Verbr 3. Gr	T33.9	Oberflächliche Erfrierung an sonst und nnbez Lokalisationen
T31.85	Verbr 80-89% KöOF: 50-59% Verbr 3. Gr	T34.0	Erfrierung mit Gewebsnekrose des Kopfes
T31.86	Verbr 80-89% KöOF: 60-69% Verbr 3. Gr	T34.1	Erfrierung mit Gewebsnekrose des Halses
T31.87	Verbr 80-89% KöOF: 70-79% Verbr 3. Gr	T34.2	Erfrierung mit Gewebsnekrose des Thorax
T31.88	Verbr 80-89% KöOF: 80-89% Verbr 3. Gr	T34.3	Erfri m Gewebsnekrose Bauchd, Lumbosakralgeg u Becken
T31.90	Verbr 90% od mehr KöOF: <10% od nnbez Ant Verbr 3 G	T34.4	Erfrierung mit Gewebsnekrose des Armes
T31.91	Verbr 90% od mehr KöOF: 10-19 % Verbr 3. Gr	T34.5	Erfrierung mit Gewebsnekrose Handgelenk und Hand
T31.92	Verbr 90% od mehr KöOF: 20-29 % Verbr 3. Gr	T34.6	Erfrierung m Gewebsnekrose Hüfte und Oberschenkel
T31.93	Verbr 90% od mehr KöOF: 30-39 % Verbr 3. Gr	T34.7	Erfrierung m Gewebsnekrose Knie und Unterschenkel
T31.94	Verbr 90% od mehr KöOF: 40-49 % Verbr 3. Gr	T34.8	Erfrierung m Gewebsnekrose Knöchelregion und Fuß
T31.95	Verbr 90% od mehr KöOF: 50-59 % Verbr 3. Gr	T34.9	Erfrierung m Gewebsnekrose an sonst und nnbez Lok
T31.96	Verbr 90% od mehr KöOF: 60-69 % Verbr 3. Gr	T35.0	Oberflächliche Erfrierung m Beteiligung mehrerer Körperreg

T35.1	Erfrierung m Gewebnekrose m Beteiligung mehr Körperreg	T43.3	Vergift, Antipsychotika u Neuroleptika Phenothiazin-Basis
T35.2	Nnbez Erfrierung des Kopfes und des Halses	T43.4	Vergift, Neuroleptika Butyrophenon- u Thioxanthen-Basis
T35.3	Nnbez Erfrier Thorax, Abdomen, Lumbosakralgug u Becken	T43.5	Vergiftung, sonst u nnbez Antipsychotika u Neuroleptika
T35.4	Nnbez Erfrierung der oberen Extremität	T43.6	Vergiftung, Psychostimulanzien m Mißbrauchspotential
T35.5	Nnbez Erfrierung der unteren Extremität	T43.8	Vergiftung, sonstige psychotrope Substanzen, aonkl
T35.6	Nnbez Erfrierung mit Beteiligung mehrerer Körperregionen	T43.9	Vergiftung, Psychotrope Substanz, nnbez
T35.7	Nnbez Erfrierung an nicht näher bezeichneten Lokalisationen	T44.0	Vergiftung, Cholinesterase-Hemmer
T36.0	Vergiftung, Penizilline	T44.1	Vergiftung, sonst Parasymphomimetika [Cholinergika]
T36.1	Vergiftung, Cephalosporine/and β -Laktam-Antibiotika	T44.2	Vergiftung, Ganglienblocker, aonkl
T36.2	Vergiftung, Chloramphenicol-Gruppe	T44.3	Vergiftung, sonst Parasymphytika/Spasmolytika, aonkl
T36.3	Vergiftung, Makrolide	T44.4	Vergiftung, Vorw Alpha-Rezeptoren-Stimulanzien, aonkl
T36.4	Vergiftung, Tetrazykline	T44.5	Vergiftung, Vorw Beta-Rezeptoren-Stimulanzien, aonkl
T36.5	Vergiftung, Aminoglykoside	T44.6	Vergiftung, Alpha-Rezeptorenblocker, aonkl
T36.6	Vergiftung, Rifamycine	T44.7	Vergiftung, Beta-Rezeptorenblocker, aonkl
T36.7	Vergiftung, Antimykotika b systemischer Anwendung	T44.8	Vergiftung, zentral wirk u adrenerge Neuronenblocker, aonkl
T36.8	Vergiftung, sonst systemisch wirkende Antibiotika	T44.9	Vergiftung so u nnbez, prim auf auton Nervensyst wirk AM
T36.9	Vergiftung, systemisch wirkendes Antibiotikum, nnbez	T45.0	Vergiftung, Antiallergika u Antiemetika
T37.0	Vergiftung, Sulfonamide	T45.1	Vergiftung, Antineoplastika u Immunsuppressiva
T37.1	Vergiftung, antimykobakterielle Arzneimittel	T45.2	Vergiftung, Vitamine, aonkl
T37.2	Vergiftung, Antimalariamittel u AM gg and Blutprotozoen	T45.3	Vergiftung, Enzyme, aonkl
T37.3	Vergiftung, sonstige Antiprotozoika	T45.4	Vergiftung, Eisen u dessen Verbindungen
T37.4	Vergiftung, Anthelminthika	T45.5	Vergiftung, Antikoagulanzen
T37.5	Vergiftung, Virostatika	T45.6	Vergiftung, Fibrinolytika u Fibrinolyse-Hemmer
T37.8	Vergiftung, so nbez system wirk Antiinfektiva u Antiparasitika	T45.7	Vergift, Antikoagul-Antagonist, Vit K u sonst Koagulanzen
T37.9	Vergiftung, system wirk Antiinfektiv u Antiparasitikum, nnbez	T45.8	Vergift, sonst prim syst u auf Blut wirk Mittel, aonkl
T38.0	Vergiftung, Glukokortikoide u synthetische Analoga	T45.9	Vergift, prim systemisch u auf Blut wirk Mittel, nnbez
T38.1	Vergiftung, Schilddrüsenhormone u Ersatzstoffe	T46.0	Vergift, Herzglykoside u Arzneimittel m ähnlicher Wirkung
T38.2	Vergiftung, Thyreostatika	T46.1	Vergiftung, Kalziumantagonisten
T38.3	Vergift, Insulin u orale blutzuckersenk Arzneim [Antidiab]	T46.2	Vergiftung, sonst Antiarrhythmika, aonkl
T38.4	Vergiftung, orale Kontrazeptiva	T46.3	Vergiftung, Koronardilatoren, aonkl
T38.5	Vergiftung, sonstige Östrogene u Gestagene	T46.4	Vergift, Angiotens-KonversEnzym-Hemmer [ACE-Hemmer]
T38.6	Vergift, Antigonadotrop, Antiöstrogen u Antiandrogen, aonkl	T46.5	Vergiftung, sonst Antihypertensiva, aonkl
T38.7	Vergiftung, Androgene u verwandte Anabolika	T46.6	Vergift, Antihyperlipidämika u Arzneim gg Arteriosklerose
T38.8	Vergift, sonst u nnbez Hormone u synthet Ersatzstoffe	T46.7	Vergiftung, periphere Vasodilatoren
T38.9	Vergiftung, sonst u nnbez Hormon-Antagonisten	T46.8	Vergiftung, Antivarikosa, einschl Verödungsmittel
T39.0	Vergiftung, Salizylate	T46.9	Vergift, so u nnbez prim auf Herz-Kreislaufsystem wirk Mittel
T39.1	Vergiftung, 4-Aminophenol-Derivate	T47.0	Vergiftung, Histamin-H2-Rezeptorenblocker
T39.2	Vergiftung, Pyrazolon-Derivate	T47.1	Vergiftung, sonst Antazida u Magensekretionshemmer
T39.3	Vergiftung, sonst nichtsteroidale Antiphlogistika [NSAID]	T47.2	Vergiftung, stimulierende Laxanzen
T39.4	Vergiftung, Antirheumatika, aonkl	T47.3	Vergiftung, salinische u osmotische Laxanzen
T39.8	Vergift, so nichtopioidhalt Analgetika u Antipyretika, aonkl	T47.4	Vergiftung, sonstige Laxanzen
T39.9	Vergift nichtopioidhalt Analget/Antipyret/Antirheumat, nnbez	T47.5	Vergiftung, Digestiva
T40.0	Vergiftung, Opium	T47.6	Vergiftung, Antidiarrhoika
T40.1	Vergiftung, Heroin	T47.7	Vergiftung, Emetika
T40.2	Vergiftung, sonstige Opioide	T47.8	Vergift, sonst primär auf Magen-Darmtrakt wirk Mittel
T40.3	Vergiftung, Methadon	T47.9	Vergift, primär auf Magen-Darmtrakt wirk Arzneim, nnbez
T40.4	Vergiftung, sonstige synthetische Betäubungsmittel	T48.0	Vergift, Oxytozin [Ocytocin] u ähnlich wirk Wehenmittel
T40.5	Vergiftung, Kokain	T48.1	Vergiftung, Muskelrelaxanzen [neuromuskuläre Blocker]
T40.6	Vergiftung, sonstige u nnbez Betäubungsmittel	T48.2	Vergiftung, so u nnbez, primär auf Muskulatur wirk Mittel
T40.7	Vergiftung, Cannabis (-Derivate)	T48.3	Vergiftung, Antitussiva
T40.8	Vergiftung, Lysergid [LSD]	T48.4	Vergiftung, Expektoranzen
T40.9	Vergiftung, sonst u nnbez Psychodysleptika [Halluzinogene]	T48.5	Vergiftung, Arzneimittel gg ErkältungskH
T41.0	Vergiftung, Inhalationsanästhetika	T48.6	Vergiftung, Antiasthmatika, aonkl
T41.1	Vergiftung, Intravenöse Anästhetika	T48.7	Vergift, sonst u nnbez primär auf das Atmungssyst wirk Mittel
T41.2	Vergiftung, sonst u nnbez Allgemeinanästhetika	T49.0	Vergift Antimykot/Antiinfekt/Antiphlog z lok Anwend, aonkl
T41.3	Vergiftung, Lokalanästhetika	T49.1	Vergiftung, Antipruriginosa
T41.4	Vergiftung, Anästhetikum, nnbez	T49.2	Vergift, Adstringenzen u Detergenzen zur lokalen Anwend
T41.5	Vergiftung, therapeutische Gase	T49.3	Vergift hauterweich, -pfleg [Demulzenzen] u -schütz Mittel
T42.0	Vergiftung, Hydantoin-Derivate	T49.4	Vergift Keratolyt, Keratoplast u so AM u Präp zur Haarbeh
T42.1	Vergiftung, Iminostilbene	T49.5	Vergiftung, Ophthalmika
T42.2	Vergiftung, Succinimide und Oxazolidine	T49.6	Vergift, in HNO-Heilkunde angewend Arzneimittel u Präp
T42.3	Vergiftung, Barbiturate	T49.7	Vergiftung, Dentalpharmaka b topischer Anwendung
T42.4	Vergiftung, Benzodiazepine	T49.8	Vergiftung, sonst Mittel zur topischen Anwendung
T42.5	Vergiftung, gemischte Antiepileptika, aonkl	T49.9	Vergiftung, Mittel zur topischen Anwendung, nnbez
T42.6	Vergiftung, sonst Antiepileptika, Sedativa u Hypnotika	T50.0	Vergiftung, Mineralokortikoide u deren Antagonisten
T42.7	Vergiftung, Antiepileptika, Sedativa u Hypnotika, nnbez	T50.1	Vergiftung, Schleifendiuretika [High-ceiling-Diuretika]
T42.8	Vergift, Antiparkinsonm u and zentral wirk Muskelrelax	T50.2	Vergift, Carboanhydr-Hemm Benzothiadiaz-Deriv and Diuret
T43.0	Vergiftung, tri- u tetrazyklische Antidepressiva	T50.3	Vergift, auf Elektrolyt-, Kalorien- u Wasserhaush wirk Mittel
T43.1	Vergiftung, Monoaminoxidase-hemmende Antidepressiva	T50.4	Vergiftung, auf Harnsäurestoffwechsel wirkend AM
T43.2	Vergiftung, sonst u nnbez Antidepressiva	T50.5	Vergiftung, Appetitzügler



T50.6	Vergiftung, Antidote u Chelatbildner, aonkl	T63.4	Toxische Wirkung, Gift sonstiger Arthropoden
T50.7	Vergiftung, Analeptika u Opioid-Rezeptor-Antagonisten	T63.5	Toxische Wirkung d Kontakt m Fischen
T50.8	Vergiftung, Diagnostika	T63.6	Toxische Wirkung d Kontakt m sonst Meerestieren
T50.9	Vergiftung so u nnbez AM, Drogen u biol akt Substanzen	T63.8	Toxische Wirkung d Kontakt m sonst giftigen Tieren
T51.0	Toxische Wirkung, Äthanol	T63.9	Toxische Wirkung d Kontakt m nnbez giftigen Tier
T51.1	Toxische Wirkung, Methanol	T64	Tox Wirk Aflatoxin u so Mykotoxin in kontamin Lebensm
T51.2	Toxische Wirkung, 2-Propanol	T65.0	Toxische Wirkung, Zyanide
T51.3	Toxische Wirkung, Fuselöl	T65.1	Toxische Wirkung, Strychnin u dessen Salze
T51.8	Toxische Wirkung, sonstige Alkohole	T65.2	Toxische Wirkung, Tabak und Nikotin
T51.9	Toxische Wirkung, Alkohol, nnbez	T65.3	Tox Wirk, Nitro- u Aminoderivate von Benzol u Homologen
T52.0	Toxische Wirkung, Erdölprodukte	T65.4	Toxische Wirkung, Schwefelkohlenstoff
T52.1	Toxische Wirkung, Benzol	T65.5	Tox Wirk Glyzeroltrinitrat, Sauerstoffsäur Stickst/Ester
T52.2	Toxische Wirkung, Benzol-Homologe	T65.6	Toxische Wirkung, Farben u Farbstoffe, aonkl
T52.3	Toxische Wirkung, Glykole	T65.8	Toxische Wirkung sonstiger nbez Substanzen
T52.4	Toxische Wirkung, Ketone	T65.9	Toxische Wirkung nnbez Substanz
T52.8	Toxische Wirkung, sonst organische Lösungsmittel	T67.0	Hitzschlag u Sonnenstich
T52.9	Toxische Wirkung, organisches Lösungsmittel, nnbez	T67.1	Hitzesyknkope
T53.0	Toxische Wirkung, Tetrachlorkohlenstoff	T71	Erstickung
T53.1	Toxische Wirkung, Chloroform	T73.1	Schäden d Durst
T53.2	Toxische Wirkung, Trichloräthylen	T75.4	Schäden d elektrischen Strom
T53.3	Toxische Wirkung, Tetrachloräthylen	T79.0	Luftembolie (traumatisch)
T53.4	Toxische Wirkung, Dichlormethan	T79.1	Fettembolie (traumatisch)
T53.5	Toxische Wirkung, Fluorchlorkohlenwasserstoffe [FCKW]	T79.6	Traumatische Muskelischämie
T53.6	Tox Wirk, so halogenierte aliphat Kohlenwasserstoffe	T79.7	Traumatisches subkutanes Emphysem
T53.7	Tox Wirk, so halogenierte aromat Kohlenwasserstoffe	T80.0	Luftembolie nach Infus/Transfus/Injekt zu therap Zwecken
T53.9	Tox Wirk halogen aliphat/aromat Kohlenwasserstoffe, nnbez	T80.3	AB0-Unverträglichkeitsreaktion
T54.0	Toxische Wirkung, Phenol u dessen Homologe	T80.4	Rh-Unverträglichkeitsreaktion
T54.1	Toxische Wirkung, sonst ätzende organische Verbindungen	T81.3	Aufreißen Operationswunde, aonkl
T54.2	Toxische Wirkung, ätzende Säuren u säureähnliche Subst	T81.5	FK, verseh nach Eingr in KörperHöhl/OPWunde zurückgebl
T54.3	Toxische Wirkung, Ätzalkalien u alkaliähnliche Subst	T81.6	Akut Rkt auf währ Eingriff verseh zurückgebl Fremdsbst
T54.9	Toxische Wirkung, ätzende Substanz, nnbez	T82.0	Mechanische Komplik d Herzklappenprothese
T55	Toxische Wirkung von Seifen u Detergenzien	T82.1	Mechanische Komplik d kardiales elektronisches Gerät
T56.0	Toxische Wirkung, Blei u dessen Verbindungen	T82.2	Mechan Komplik d Koronarart-Bypass u Klappentranspl
T56.1	Toxische Wirkung, Quecksilber u dessen Verbindungen	T82.3	Mechanische Komplik d sonst Gefäßtransplantate
T56.2	Toxische Wirkung, Chrom u dessen Verbindungen	T82.4	Mechanische Komplik d Gefäßkatheter b Dialyse
T56.3	Toxische Wirkung, Kadmium u dessen Verbindungen	T82.5	Mechan Komplik d so Geräte/Implantate in Herz u Gefäßen
T56.4	Toxische Wirkung, Kupfer u dessen Verbindungen	T82.6	Infektion u entzündl Reaktion d Herzklappenprothese
T56.5	Toxische Wirkung, Zink u dessen Verbindungen	T82.7	Infekt/entzündl Rkt d so Gerät/Impl/Transpl in Herz Gefäß
T56.6	Toxische Wirkung, Zinn u dssen Verbindungen	T82.8	So nbez Komplik d Proth/Implant/Transpl in Herz u Gefäßen
T56.7	Toxische Wirkung, Beryllium u dessen Verbindungen	T82.9	Nnbez Kompl d Proth/Implant/Transpl in Herz u Gefäßen
T56.8	Toxische Wirkung, sonstige Metalle	T83.0	Mechan Komplik d Harnwegskatheter (Verweilkatheter)
T56.9	Toxische Wirkung, Metall, nnbez	T83.1	Mechan Komplik d so Geräte od Implantate im Hamtrakt
T57.0	Toxische Wirkung, Arsen u dessen Verbindungen	T83.2	Mechanische Komplik d Harnorgantransplantat
T57.1	Toxische Wirkung, Phosphor u dessen Verbindungen	T83.4	Mechan Komplik d so Proth/Implant/Transpl im Genitaltrakt
T57.2	Toxische Wirkung, Mangan u dessen Verbindungen	T83.5	Infektion/entzündl Rkt d Proth/Implant/Transpl im Hamtrakt
T57.3	Toxische Wirkung, Blausäure	T83.6	Infektion/entzündl Rkt d Proth/Implant/Transpl im GenitTrakt
T57.8	Toxische Wirkung, sonst nbez anorganische Substanzen	T83.8	So Komplik d Proth/Implant/Transpl im Urogenitaltrakt
T57.9	Toxische Wirkung, Anorganische Substanz, nnbez	T83.9	Nnbez Komplik d Proth/Implant/Transpl im Urogenitaltrakt
T58	Toxische Wirkung von Kohlenmonoxid	T84.0	Mechan Komplikation durch eine Gelenkendoprothese
T59.0	Toxische Wirkung, Stickstoffoxide	T84.1	Mechan Komplik d interne OSyVorricht an ExtrKnochen
T59.1	Toxische Wirkung, Schwefeldioxid	T84.2	Mechan Komplik d interne OSyVorricht an so Knochen
T59.2	Toxische Wirkung, Formaldehyd	T84.3	Mechan Komplik d so Knochengeräte/-implant/-transplant
T59.3	Toxische Wirkung, Tränengas	T84.4	Mechan Komplik d so intern orthopäd Gerät/Impl/Transplant
T59.4	Toxische Wirkung, Chlorgas	T84.5	Infektion/entzündl Rkt durch eine Gelenkendoprothese
T59.5	Toxische Wirkung, Fluorgas u Fluorwasserstoff	T84.6	Infektion/entzündl Rkt durch interne OSyVorricht [jede Lok]
T59.6	Toxische Wirkung, Schwefelwasserstoff	T84.7	Infekt/entz Rkt durch so orthopäd Endoproth/Impl/Transplant
T59.7	Toxische Wirkung, Kohlendioxid	T84.8	So Komplik d orthopäd Endoproth/Implant/Transplantate
T59.8	Tox Wirk, sonst nbez Gase, Dämpfe od sonst nbez Rauch	T84.9	Nnbez Komplik durch orthopäd Endoproth/Implant/Transpl
T59.9	Toxische Wirkung, Gase, Dämpfe od Rauch, nnbez	T85.0	Mechan Komplik durch ventrikulären, intrakraniellen Shunt
T60.0	Tox Wirk, Organophosphat- u Carbamat-Insektizide	T85.1	Mechan Komplik durch implant elektr Stimulator Nervensyst
T60.1	Toxische Wirkung, Halogenierte Insektizide	T85.2	Mechanische Komplikation durch intraokulare Linse
T60.2	Toxische Wirkung, sonstige Insektizide	T85.3	Mechan Komplik durch so Augenproth/-implant/-transplant
T60.3	Toxische Wirkung, Herbizide u Fungizide	T85.4	Mechanische Komplik durch Mammaprothese/-implantat
T60.4	Toxische Wirkung, Rodentizide	T85.5	Mechan Komplik durch gastrointest Proth/Implant/Transplant
T60.8	Toxische Wirkung, sonst Schädlingsbekämpfungsmittel	T85.6	Mechan Komplik durch so nbez int Proth/Implant/Transplant
T60.9	Toxische Wirkung, Schädlingsbekämpfungsmittel, nnbez	T85.71	Infekt u entzündl Reakt durch Katheter zur Peritonealdialyse
T63.0	Toxische Wirkung, Schlangengift	T85.72	Infekt/entz Rkt durch int Endoproth/Impl/Transplant Nervensyst
T63.1	Toxische Wirkung, Gift andr Reptilien	T85.73	Infektion/entzündl Reaktion durch Mammaproth oder -impl
T63.2	Toxische Wirkung, Skorpiongift	T85.78	Infekt/entzündl Reakt durch so interne Proth/Implant/Transpl
T63.3	Toxische Wirkung, Spinnengift	T85.81	Sonst Komplik durch interne Proth/Implant/Transplant im NS

MDC 15 Neugeborene: Mehrere schwere Probleme beim Neugeborenen: Definitionen

T85.82	Kapsel fibrose Mamma durch Mammaprothese od -implantat	T86.49	Sonst u nnbez FunktStör/Versagen/Abstoßung Lebertranspl
T85.83	Sonstige Komplikationen durch Mammaproth oder -impl	T86.50	Durchblutungsstörung eines Hauttransplantates
T85.88	Sonst Komplik durch interne Proth/Implant/Transplant, aonkl	T86.51	Nekrose eines Hauttransplantates
T85.9	Nnbez Komplik durch interne Proth/Implant/Transplant	T86.52	Verlust eines Hauttransplantates
T86.10	Akute Funktionsverschlechterung eines Nierentransplantates	T86.59	Sonst u nnbez Versagen u Abstoßung Hauttransplantat
T86.11	Chron Funktionsverschlechterung eines Nierentransplantates	T86.81	Versagen u Abstoßung Lungentransplantat
T86.12	Verzögerte Aufnahme der Transplantatfunktion	T86.82	Versagen u Abstoßung Pankreastransplantat
T86.19	Sonst u nnbez FunktStör, Versagen u Abstoß Nierentranspl	T86.88	Versagen u Abstoßung, so transplant Organe u Gewebe
T86.2	Versagen und Abstoßung eines Herztransplantates	T86.9	Versagen u Abstoßung, nnbez transplant Organ u Gewebe
T86.3	Versagen und Abstoßung eines Herz-Lungen-Transplantates	T88.1	Sonst Komplik nach Impfung [Immunisierung], aonkl
T86.40	Akute Funktionsverschlechterung eines Lebertransplantates	T88.3	Maligne Hyperthermie d Anästhesie
T86.41	Chron Funktionsverschlechterung eines Lebertransplantates	Z90.3	Verlust Teile Magen